



DZIENNIK URZĘDOWY

WOJEWÓDZTWA WARMIŃSKO-MAZURSKIEGO

Olsztyn, dnia 29 kwietnia 2015 r.

Poz. 1610

UCHWAŁA NR V/24/2015 RADY MIEJSKIEJ W GOŁDAPI

z dnia 27 lutego 2015 r.

w sprawie uchwalenia miejscowego planu zagospodarowania przestrzennego dla przebiegu elektroenergetycznej linii napowietrznej 110kV relacji Olecko - Gołdap na terenie gminy Gołdap

Na podstawie art. 18 ust. 2 pkt 5 ustawy z dnia 8 marca 1990 r. o samorządzie gminnym (tj. Dz. U. z 2013r., poz. 594 ze zmianami) oraz art. 20 ust. 1 i art. 36 ust. 4 ustawy z dnia 27 marca 2003r. o planowaniu i zagospodarowaniu przestrzennym (tj. Dz. U. z 2012r. poz. 647 ze zmianami), oraz uchwały Nr XLII/266/2013 Rady Miejskiej w Gołdapi z dnia 24 września 2013r. w sprawie przystąpienia do sporządzenia miejscowego planu zagospodarowania przestrzennego dla przebiegu elektroenergetycznej linii napowietrznej 110 kV relacji Olecko-Gołdap na terenie gminy Gołdap, uchwała się co następuje:

DZIAŁ I. POSTANOWIENIA OGÓLNE

§ 1. Po stwierdzeniu, że poniższe ustalenia planu nie naruszają ustaleń „Studium Uwarunkowań i Kierunków Zagospodarowania Przestrzennego Miasta i Gminy Gołdap” ustanowionego uchwałą nr XXXIV/183/2001 Rady Miejskiej w Gołdapi z dnia 24 maja 2001r, uchwała się „Miejscowy plan zagospodarowania przestrzennego dla przebiegu elektroenergetycznej linii napowietrznej 110kV relacji Olecko-Gołdap na terenie gminy Gołdap” w obrębach geodezyjnych: Kozaki, Dziegiele, Pogorzel.

§ 2. 1 plan składa się z następujących elementów opublikowanych w Dzienniku Urzędowym Województwa Warmińsko - Mazurskiego:

- 1) tekst planu stanowiącego treść niniejszej uchwały,
- 2) załącznik nr 1 do niniejszej uchwały - rysunek planu w skali 1:1000 podzielony na 14 arkuszy, będący integralną częścią niniejszej uchwały,
- 3) załącznik nr 2 do niniejszej uchwały – wyrys ze „Studium Uwarunkowań i Kierunków Zagospodarowania Przestrzennego Miasta i Gminy Gołdap” z zaznaczeniem granic objętych planem,
- 4) załącznik nr 3 do niniejszej uchwały - rozstrzygnięcie o sposobie realizacji inwestycji z zakresu infrastruktury technicznej, które należą do zadań własnych gminy oraz zasadach ich finansowania w ramach miejscowego planu zagospodarowania przestrzennego dla przebiegu elektroenergetycznej linii napowietrznej 110kV relacji Olecko-Gołdap.
- 5) załącznik nr 4 do niniejszej uchwały - rozstrzygnięcie w sprawie rozpatrzenia uwag wniesionych do projektu miejscowego planu zagospodarowania przestrzennego dla przebiegu elektroenergetycznej linii napowietrznej 110kV relacji Olecko-Gołdap..

§ 3. 1. Celem regulacji prawnych zawartych w ustaleniach planu jest:

- 1) ustalenie przeznaczenia i zasad zagospodarowania terenów oraz form ochrony terenów z zachowaniem warunków określonych w ustawach i postanowieniach przepisów szczególnych,

2) ustanowienie ograniczeń w zagospodarowaniu terenu w pasie technologicznym linii 110kV.

2. Ponadto w planie stosownie do jego problematyki określa się:

- 1) ustalenie przeznaczenia terenów oraz linii rozgraniczające terenów o różnym przeznaczeniu lub różnych zasadach zagospodarowania,
- 2) ustalenie zasad ochrony i kształtowania ładu przestrzennego,
- 3) ustalenie zasad ochrony środowiska, przyrody i krajobrazu kulturowego,
- 4) ustalenie zasad ochrony dziedzictwa kulturowego i zabytków oraz dóbr kultury współczesnej,
- 5) określenie szczegółowych warunków zagospodarowania terenów oraz ograniczenia w ich użytkowaniu, w tym zakazu zabudowy,
- 6) ustalenie zasad modernizacji, rozbudowy i budowy systemów komunikacji i infrastruktury technicznej,
- 7) ustalenie granic obszarów wymagających przekształceń i rekultywacji.

3. Plan obejmuje obszar o powierzchni ok. 3,8 ha, położony w obrębach geodezyjnych: Kozaki, Górne, Dzięgiel,

i Pogorzel.

4. Granice planu przedstawione zostały na rysunku planu.

§ 4. 1. Przeznacza się na cele nierolnicze i nieleśne cały teren objęty planem w tym:

- 1) zgodą Ministra Środowiska -decyzja ZS-W-2120-113-2/2014 z 28 października 2014 r. na zmianę przeznaczenia gruntów leśnych na cele nieleśne dla łącznej powierzchni 1,2479 ha,
- 2) zgodą Marszałka Województwa Warmińsko-Mazurskiego w Olsztynie – decyzja IG.I.7151.54.2014 z 21 listopada 2014 r. na zmianę przeznaczenia gruntów leśnych na cele nieleśne dla łącznej powierzchni 0,4003 ha,
- 3) zgodą Ministra Rolnictwa i Rozwoju Wsi - decyzja GZ.tr.057-602-849/14 z 7 stycznia 2015 r. na zmianę przeznaczenia na cele nierolnicze gruntów rolnych klasy III dla łącznej powierzchni 1,4125 ha,
- 4) grunty rolne stanowiące użytki rolne pochodzenia mineralnego o łącznej powierzchni 0,5614 ha w tym: R IVa – 0,0107 ha, R IVb – 0,2133 ha, PS IV – 0,2063 ha, Ł IV – 0,1311 ha, nieużytki o łącznej pow. 0,0359 ha.

2. Zapis w ust. 1. nie dotyczy następujących terenów:

- 1) terenów budowlanych o łącznej pow. 0,0924 ha,
- 2) terenów istniejących wód śródlądowych płynących o łącznej pow. 0,0240 ha,

§ 5. 1. Określenia i oznaczenia użyte w treści ustaleń i na rysunku planu są obowiązującymi ustaleniami planu:

- 1) **plan** - należy przez to rozumieć plan, o którym mowa w§1 uchwały,
- 2) **uchwała** - należy przez to rozumieć niniejszą uchwałę Rady Miejskiej w Gołdapi, o ile z treści przepisu nie wynika inaczej,
- 3) **przepisy szczególne i odrębne** - należy przez to rozumieć przepisy ustaw wraz z aktami wykonawczymi oraz ograniczenia w dysponowaniu terenami wynikające z prawomocnych decyzji administracyjnych (art. 104KPA),
- 4) **rysunek planu** - należy przez to rozumieć rysunek planu stanowiący załącznik nr 1 do niniejszej uchwały, sporządzony na mapie w skali 1:1000,
- 5) **granica opracowania** – ściśle określona, zewnętrzna granica obszaru objętego ustaleniami niniejszego planu,
- 6) **teren** – należy przez to rozumieć najmniejszą wydzieloną liniami rozgraniczającymi jednostkę przestrzenną ustaleń planu, oznaczoną numerem i symbolem literowym,

- 7) **przeznaczenie podstawowe** - należy przez to rozumieć określony w planie rodzaj przeznaczenia, które musi dominować na danym terenie, wyznaczonym liniami rozgraniczającymi i jest przeważające na danym terenie,
- 8) **przeznaczenie dopuszczalne** - należy przez to rozumieć rodzaj przeznaczenia inny niż obowiązujące, które uzupełnia lub wzbogaca przeznaczenie podstawowe. Przeznaczenie dopuszczalne nie może zdominować i wykluczyć przeznaczenia obowiązującego.
- 9) **linie rozgraniczające** – należy przez to rozumieć ustaloną planem granicę pomiędzy terenami o różnym przeznaczeniu lub różnych zasadach zagospodarowania terenu.

2. Niezależnie od określeń zawartych w ust. 1, ilekroć w dalszych przepisach niniejszej uchwały jest mowa o:

- 1) **linii elektroenergetycznej 110kV** - należy przez to rozumieć projektowaną napowietrzną linię elektroenergetyczną 110 kV relacji Olecko-Gołdap”, której przebieg jest przedmiotem planu,
- 2) **pasie technologicznym** -należy przez to rozumieć teren pod linią elektroenergetyczną 110kV i obok niej po obu stronach na odległości 10,0m od jej osi, który przeznaczony jest na prowadzenie prac związanych z budową, przebudową i eksploatacją linii elektroenergetycznej wraz z jej towarzyszącą infrastrukturą,
- 3) **ustawa o ochronie gruntów rolnych i leśnych** - należy przez to rozumieć ustawę z dnia 3 lutego 1995 (Dz.U. z 2013 poz. 1205– tekst jednolity) o ochronie gruntów rolnych i leśnych oraz rekultywacji i poprawianiu wartości użytkowej gruntów lub ustawę wydaną później zastępującą lub uzupełniającą jej ustalenia,
- 4) **ustawie o lasach** – należy przez to rozumieć ustawę z dnia 28 września 1991 roku (Dz. U. z 2011 poz. 59– tekst jednolity) o lasach, określającą zasady zachowania, ochrony i powiększania zasobów leśnych oraz zasady gospodarki leśnej w powiązaniu z innymi elementami środowiska i z gospodarką narodową lub ustawę wydaną później zastępującą lub uzupełniającą jej ustalenia,
- 5) **numerach i symbolach literowo-cyfrowych** należy rozumieć oznaczenia terenów o różnym przeznaczeniu lub różnych zasadach zagospodarowania, przy czym:
 - a) pierwsza część w postaci literowej określa arkusz rysunku planu,
 - b) druga część w postaci oznaczenia cyfrowego określa numer terenu zlokalizowanego w granicach opracowania,
 - c) trzecia część w postaci oznaczenia literowego określa symbol przeznaczenia podstawowego terenu.

3. Nie zdefiniowane pojęcia w § 5 ust.1 i 2 należy rozumieć zgodnie z przepisami szczególnymi i odrębnymi.

DZIAŁ II. USTALENIA DLA CAŁEGO PLANU Rozdział 1.

Przeznaczenie terenu oraz symbole terenów wyodrębnionych funkcjonalnie

§ 6. 1. Plan określa nowe przeznaczenie terenów o łącznej powierzchni około 3,8 ha.

2. Ustala się dla terenów określonych symbolami: **A-1E** - tereny dawnej zagrody bez zabudowań o powierzchniach ok. 924 m², **B-2E** - teren dotychczasowych gruntów leśnych (Ls) we władaniu prywatnym o powierzchni ok. 41 m², **C-3E** - teren dotychczasowych gruntów rolnych (ŁIII) o powierzchni ok. 1 091 m², **D-4E** - teren dotychczasowych gruntów leśnych (Lz-PsIII) i rolnych (PsIII) o powierzchni ok. 1 468 m², **D-5E** - teren dotychczasowych gruntów rolnych (PsIII, RIIIb, RIVb) o powierzchni ok. 662 m², **E-6E** - teren dotychczasowych gruntów rolnych (PsIII) o powierzchni ok. 2010 m², **F-7E** - teren dotychczasowych gruntów rolnych (RIVa i RIVb) o powierzchni ok. 661 m², **G-8E** - teren dotychczasowych gruntów rolnych (PsIV, LIV) o powierzchni ok. 2197 m², **H-9E** - teren dotychczasowych gruntów rolnych (PsIII i N) o powierzchni ok. 4825 m², **I-10E** - teren dotychczasowych gruntów leśnych (Ls) Lasów Państwowych o powierzchni ok. 12479 m², **J-11E** - teren dotychczasowych gruntów leśnych (Ls) o powierzchni ok. 651 m², **K-12E** - teren dotychczasowych gruntów rolnych (PsIII), o powierzchni ok. 3320 m², **L-13E** - teren dotychczasowych gruntów rolnych i leśnych (RIIIb, LIV, Ls) o powierzchni ok. 2 689 m², **L-15E** - teren dotychczasowych gruntów leśnych (Ls) o powierzchni ok. 397 m², **M-16E** - teren dotychczasowych gruntów rolnych i leśnych (RIIIb, Ls) o powierzchni ok. 4064 m², **N-17E** - teren dotychczasowych gruntów rolnych (ŁIII) o powierzchni ok. 425 m², przeznaczenie obowiązujące jako tereny pasa technologicznego, określając epujące warunki i zasady ich zagospodarowania:

- 1) obowiązuje zakaz wznoszenia wszelkich budowli niezwiązanych z funkcjonowaniem linii elektroenergetycznej 110 kV, za wyjątkiem obiektów liniowych,
- 2) przebieg obiektów liniowych, równoległych i krzyżujących się z linią energetyczną 110 kV, jest dopuszczalna warunkiem uwzględnienia wszystkich ograniczeń wynikających z przepisów szczegółowych i odrębnych, regulujących zagospodarowanie terenu pod napowietrznymi liniami elektroenergetycznymi,
- 3) dopuszcza się remont i przebudowę istniejących obiektów budowlanych, warunkiem uwzględnienia ograniczeń wynikających z przepisów szczegółowych i odrębnych, regulujących zagospodarowanie terenu pod napowietrznymi liniami elektroenergetycznymi,
- 4) na powierzchni wolnej od zabudowy słupów elektroenergetycznych, w ramach przeznaczenia dopuszczalnego zezwala się na produkcję rolną związaną z uprawą i wypasem oraz na dalsze użytkowanie istniejących otwartych powierzchni wód stojących i rowów melioracyjnych, lecz z uwzględnieniem ograniczeń wynikających z przepisów szczegółowych i odrębnych, regulujących zagospodarowanie terenu pod napowietrznymi liniami elektroenergetycznymi.

3. Ustala się pas technologiczny ramach przeznaczenia dopuszczalnego na terenie określonego symbolem **L-14W** o powierzchni ok. 240 m², stanowiącego obszar otwartego cieku wodnego jako części układu podstawowego melioracji ościennych terenów i określa się następujące warunki i zasady jego zagospodarowania:

- 1) utrzymuje się przeznaczenie terenu na potrzeby cieku wodnego jako jego przeznaczenie podstawowe,
- 2) obowiązuje zakaz wznoszenia wszelkich obiektów budowlanych za wyjątkiem realizowanej w ramach przeznaczenia dopuszczalnego linii energetycznej 110 kV, lecz bez elementów wymagających posadwienia na gruncie w tym i słupów elektroenergetycznych.

Rozdział 2.

Zasady ochrony i kształtowania ład przestrzennego.

§ 7. Cechy elementów istniejącego zagospodarowania podlegające ochronie lub wymagające ukształtowania:

- 1) wszystkie naturalne powierzchnie wodne i cieki wodne podlegają ochronie i nie mogą być naruszane w trakcie realizacji nowego przeznaczenia terenu,
- 2) dopuszcza się zmiany istniejących i budowę nowych rowów melioracyjnych z uwzględnieniem ograniczeń wynikających z przepisów szczegółowych i odrębnych, regulujących zagospodarowanie terenu pod napowietrznymi liniami elektroenergetycznymi,
- 3) dopuszcza się lokalizację obiektów o wysokości większej niż 50,0 m npt. mogących stanowić przeszkody lotnicze, na warunkach określonych w przepisach szczególnych i odrębnych,
- 4) zakazuje się lokalizacji wszelkich ogrodzeń,
- 5) zakazuje się lokalizacji reklam i ogłoszeń w jakiegokolwiek formie.

Rozdział 3.

Zasady ochrony środowiska, przyrody i krajobrazu kulturowego.

§ 8. 1. Zagospodarowanie dla potrzeb przeznaczenia podstawowego jak i dopuszczalnego musi być zgodnie z obowiązującymi przepisami prawa (ustawa o ochronie przyrody, ustawa o ochronie środowiska itp.) oraz ustaleniami planu zawartymi w części ogólnej i szczegółowej.

2. Nakazuje się postępowanie zgodnie z przepisami odrębnymi Rozporządzenia nr 39 Wojewody Warmińsko-Mazurskiego z dnia 23 kwietnia 2008 r. (Dz.U. Woj. Warm-Maz.nr71 z 7maja 2008, poz.1365), ustanawiającego obszar objęty ochroną krajobrazu Wzgórz Szeskich, na którym znajdują całe tereny: **A-1E, B-2E, C-3E, D-4E, E-5E, F-6E, G-7E, H-8E, I-9E, J-10E, K-12E** i część terenu **L-13E**, znajdujące się w północnej części obszaru w granicach opracowania, jak przedstawia rysunek planu;

3. Nakazuje się, aby poziom uciążliwości w okresie budowy jak i eksploatacji linii energetycznej 110 kV spełniał wymagania wynikające z przepisów szczególnych i odrębnych oraz osobnych decyzji administracyjnych związanych z uzyskaniem pozwolenia na budowę, a dotyczących:

- a) rodzaju obiektów w tym i słupów linii elektroenergetycznej 110 kV, ich lokalizacji oraz technologii wznoszenia i montażu,
- b) czasu (pora roku i pora dnia) i technologii prowadzenia robót oraz sposobu zagospodarowania terenu na czas budowy,
- c) monitoringu skutków przyjętych zabezpieczeń, ostrzeżeń i działań rekompensacyjnych w czasie eksploatacji **linii elektroenergetycznej 110 kV**.

4. Nakłada się obowiązek spełniania w trakcie eksploatacji **linii elektroenergetycznej 110kV** wszelkich innych, warunków nałożonych przez nadzór przyrodniczy, powołany i działający według obowiązujących przepisów szczególnych i odrębnych.

5. W celu realizacji przeznaczenia podstawowego dopuszczalne jest usuwanie wszelkich zadrzewień i zakrzewień na warunkach określonych w przepisach szczególnych i odrębnych.

Rozdział 4.

Zasady ochrony dziedzictwa kulturowego i zabytków oraz dóbr kultury współczesnej.

§ 9. 1. Na terenie objętym planem nie występują obiekty wpisane do rejestru zabytków ani do gminnej ewidencji zabytków.

2. Na terenie objętym planem nie występują nieruchome zabytki archeologiczne (zgodnie z Archeologicznym Zdjęciem Polski AZP);

Rozdział 5.

Zasady kształtowania przestrzeni publicznych.

§ 10. Cały obszar objęty opracowaniem przeznacza się na inwestycję celu publicznego o znaczeniu ponadlokalnym, jaką jest budowa linii napowietrznej 110 kV relacji Olecko-Gołdap.

Rozdział 6

Granice i sposoby zagospodarowania terenów lub obiektów podlegających ochronie, ustalonych na podstawie odrębnych przepisów.

§ 11. 1. Granice i sposoby zagospodarowania terenów lub obiektów podlegających ochronie na podstawie przepisów o ochronie przyrody ustalono w § 8 uchwały.

2. Granice i sposoby zagospodarowania terenów leśnych, podlegających ochronie na podstawie przepisów o lasach oraz przepisów o ochronie gruntów rolnych i leśnych, określono w ustaleniach planu, dotyczących terenów leśnych w dotychczasowym użytkowaniu.

3. Na obszarze w granicach opracowania w zakresie łączenia i podziału nieruchomości:

- 1) nie określa się terenów przeznaczonych do scalania i podziału nieruchomości,
- 2) dopuszcza się łączenie i podział nieruchomości na działki o dowolnych parametrach, zgodnie z przepisami odrębnymi.

4. Nie występują tereny górnicze, a także obszary szczególnego zagrożenia powodzią oraz obszarów osuwania się mas ziemnych.

Rozdział 7.

Zasady modernizacji, rozbudowy i budowy systemów komunikacji.

§ 12. 1 W zakresie obsługi komunikacyjnej ustala się utrzymanie istniejących powiązań komunikacyjnych terenów objętego planem z zewnętrznym układem dróg publicznych.

2. Linia elektroenergetyczna 110 kV, w tym lokalizacja słupów i wysokość zawieszenia jej przewodów oraz technologia wznoszenia i montażu, na skrzyżowaniach i w sąsiedztwie istniejących dróg musi spełniać wymagania nałożone przepisami szczególnymi i odrębnymi w sprawie warunków technicznych, jakim powinny odpowiadać drogi publiczne i ich usytuowanie.

Rozdział 8.

Zasady modernizacji, rozbudowy i budowy systemów infrastruktury technicznej.

§ 13. W zakresie obsługi infrastrukturalnej postanawia się:

- 1) możliwość utrzymania, rozbudowy, przebudowy oraz likwidacji istniejącej infrastruktury technicznej,
- 2) nie ustalać osobnych zasad zaopatrzenia w wodę, gaz, energię cieplną i usługi teletechniczne, a także zasad odprowadzania ścieków sanitarnych i wód opadowych,
- 3) w zakresie infrastruktury elektroenergetycznej:
 - a) nie ustalać osobnych zasad w zakresie zaopatrzenia w energię elektryczną,
 - b) dopuścić lokalizację doziemnych lub napowietrznych innych linii o przebiegu tranzytowym, pod warunkiem spełnienia zapisów zawartych w § 6,
- 4) dopuścić lokalizację innych elementów uzbrojenia terenu, niż wymienione wyżej, bez potrzeby wprowadzania zmian planu, lecz pod warunkiem uwzględnienia ograniczeń wynikających z przepisów szczegółowych i odrębnych, regulujących zagospodarowanie terenu pod napowietrznymi liniami elektroenergetycznymi.

Rozdział 9.

Sposoby i terminy tymczasowego zagospodarowania, urządzania i użytkowania terenów.

§ 14. 1 Nie ustala się sposobów i terminów tymczasowego zagospodarowania, urządzania i użytkowania terenów.

2. Właściciele lub użytkownicy istniejących nieruchomości lub ich części, zlokalizowanych na wszystkich terenach, mogą korzystać z nich zgodnie z dotychczasowym przeznaczeniem; dopuszcza się remontowanie, modernizowanie stanu istniejącego i inwestowanie w obiekty uzupełniające, niezbędne dla potrzeb tego użytkowania. Korzystanie z nieruchomości lub jej części nie może uniemożliwiać realizacji przeznaczenia podstawowego tego terenu, określonego planem.

Rozdział 10.

Naliczanie jednorazowej opłaty z tytułu wzrostu wartości nieruchomości w związku z uchwaleniem planu.

§ 15. Ustala się stawkę procentową, stanowiącą podstawę ustalenia jednorazowej opłaty od wzrostu wartości nieruchomości w wysokości 1% dla wszystkich terenów.

Rozdział 11.

Ustalenia dotyczące obrony cywilnej.

§ 16. Nie ustala się zasad urządzania i użytkowania terenów i obiektów obrony cywilnej, są one przedmiotem przepisów szczegółowych i odrębnych.

DZIAŁ III.

USTALENIA KOŃCOWE

§ 17. Wykonanie uchwały powierza się Burmistrzowi Gołdapi.

§ 18. Uchwała wchodzi w życie po upływie 14 dni od daty ogłoszenia w Dzienniku Urzędowym Województwa Warmińsko-Mazurskiego.

Przewodniczący Rady
Miejskiej

Andrzej Pianka



MIĘSCOWY PLAN ZAGOSPODAROWANIA PRZESTRZENNEGO DLA PRZEBIEGU ELEKTROENERGETYCZNEJ LINII NAPOWIETRZNEJ 110KV RELACJI OLECKO-GOŁDAP NA TERENIE GMINY GOŁDAP.

Załącznik nr 1

RYSUNEK PLANU W SKALI 1:1000



załącznik nr 1 do uchwały nr V/24/2015 Rady Miejskiej w Gołdapi z dnia 27.02.2015 r.

OZNACZENIA GRAFICZNE STANOWIĄCE OBOWIAZUJĄCE USTALENIA PLANU

- GRANICE TERENU OBJĘTEGO PLANIEM
- SYMBOLE LITEROWE OKREŚLAJĄCE PRZEZNACZENIE TERENÓW ORAZ ICH NUMERY PORZĄDKOWE
- PRZEZNACZENIA TERENÓW**
- TEREN OTWARTEGO CIĘKU WODNEGO Z PRZEZNACZENIEM DOPUSZCZALNYM
- PASA TECHNOLOGICZNY NAPOWIETRZNEJ LINII 110 KV
- TEREN PASA TECHNOLOGICZNEGO LINII NAPOWIETRZNEJ 110 KV

OZNACZENIA GRAFICZNE INFORMACYJNE

- GRANICE PASA TECHNOLOGICZNEGO LINII ELEKTROENERGETYCZNEJ 110KV
- OŚ LINII ELEKTROENERGETYCZNEJ
- GRANICE OBRĘBÓW EWIDENCYJNYCH
- GRANICE ADMINISTRACYJNE GMIN
- GRANICA OBSZARU CHRONIONEGO KRAJOBRAZU (wg Rozporządzenia Wojewody Warmińsko-Mazurskiego nr 39 z dn. 23 kwietnia 2008r. w sprawie Obszaru Chronionego Wzrostu Szeszdni)

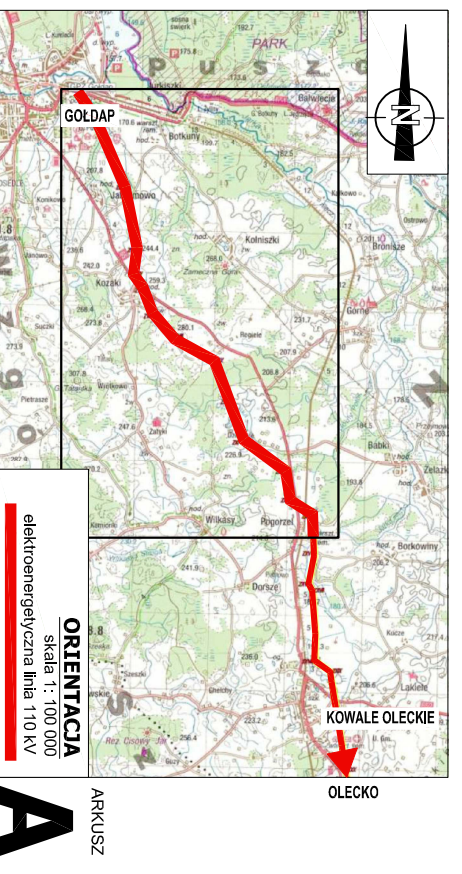
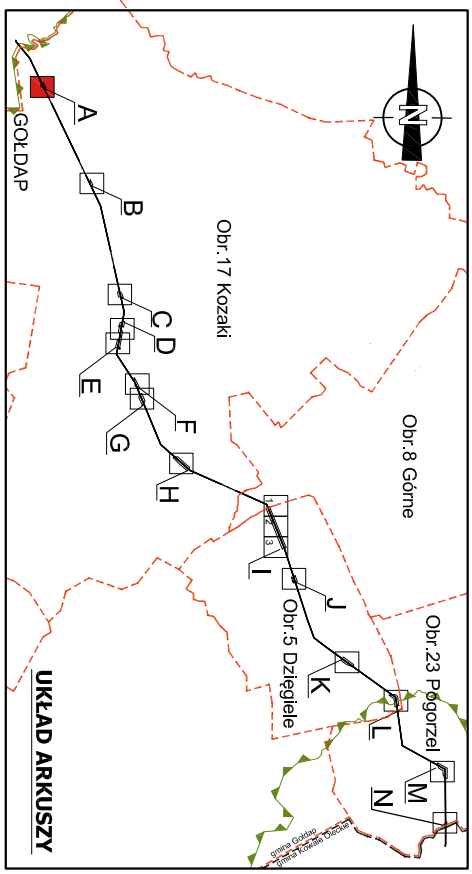

ORIENTACJA
skala 1: 100 000
elektroenergetyczna linia 110 kV

ARKUSZ
A



MIJSCOWY PLAN ZAGOSPODAROWANIA PRZESTRZENNEGO DLA PRZEBIEGU ELEKTROENERGETYCZNEJ LINII NAPOWIETRZNEJ 110KV RELACJI OLECKO-GOŁDAP NA TERENIE GMINY GOŁDAP.

załącznik nr 1

RYSUNEK PLANU W SKALI 1:1000

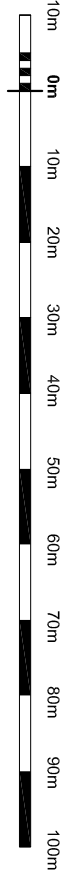

załącznik nr 1 do uchwały nr V/24/2015 Rady Miejskiej w Gołdapi z dnia 27.02.2015 r.

OZNACZENIA GRAFICZNE STANOWIĄCE OBOWIAZUJĄCE USTALENIA PLANU

- GRANICE TERENU OBJĘTEGO PLANEM
- SYMBOLE LITEROWE OKREŚLAJĄCE PRZEZNACZENIE TERENÓW ORAZ ICH NUMERY PORZĄDKOWE

PRZEZNACZENIA TERENÓW

- TEREN OTWARTEGO CIĘKU WODNEGO Z PRZEZNACZENIEM DOPUSZCZALNYM
- PAS TECHNOLOGICZNY NAPOWIETRZNEJ LINII 110 KV
- TEREN PASA TECHNOLOGICZNEGO LINII NAPOWIETRZNEJ 110 KV

OZNACZENIA GRAFICZNE INFORMACYJNE

- GRANICE PASA TECHNOLOGICZNEGO LINII ELEKTROENERGETYCZNEJ 110KV
- OŚ LINII ELEKTROENERGETYCZNEJ
- GRANICE OBRĘBÓW EWIDENCYJNYCH
- GRANICE ADMINISTRACYJNE GMIN
- GRANICA OBSZARU CHRONIONEGO KRAJOBRAZU (wg Rozporządzenia Wojewody Warmińsko-Mazurskiego nr 39 z dn. 23 kwietnia 2009r. w sprawie Obszaru Chronionego Wzrostu Szusiedzi)

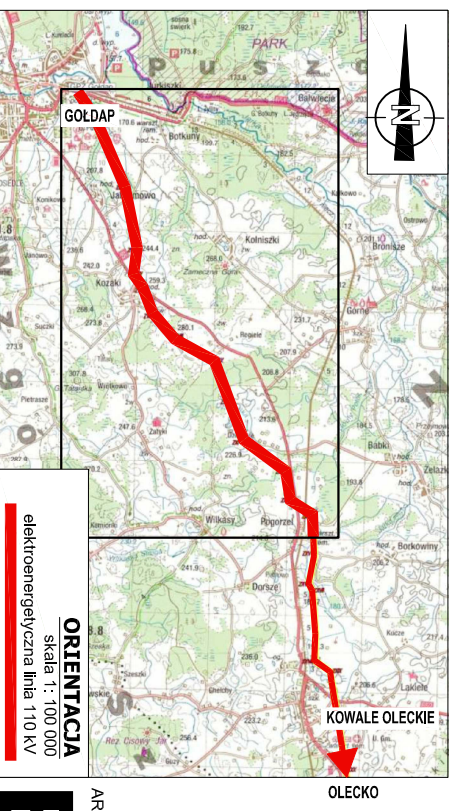
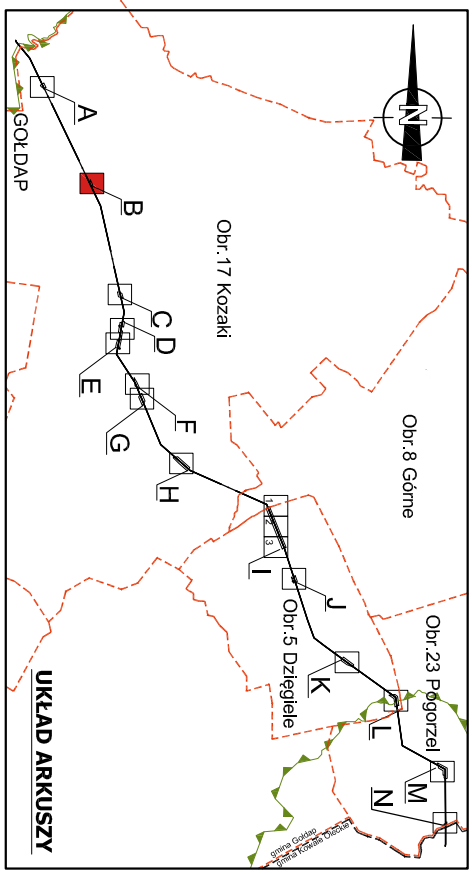

ORIENTACJA
skala 1: 100 000
elektroenergetyczna linia 110 kV

ARKUSZ B

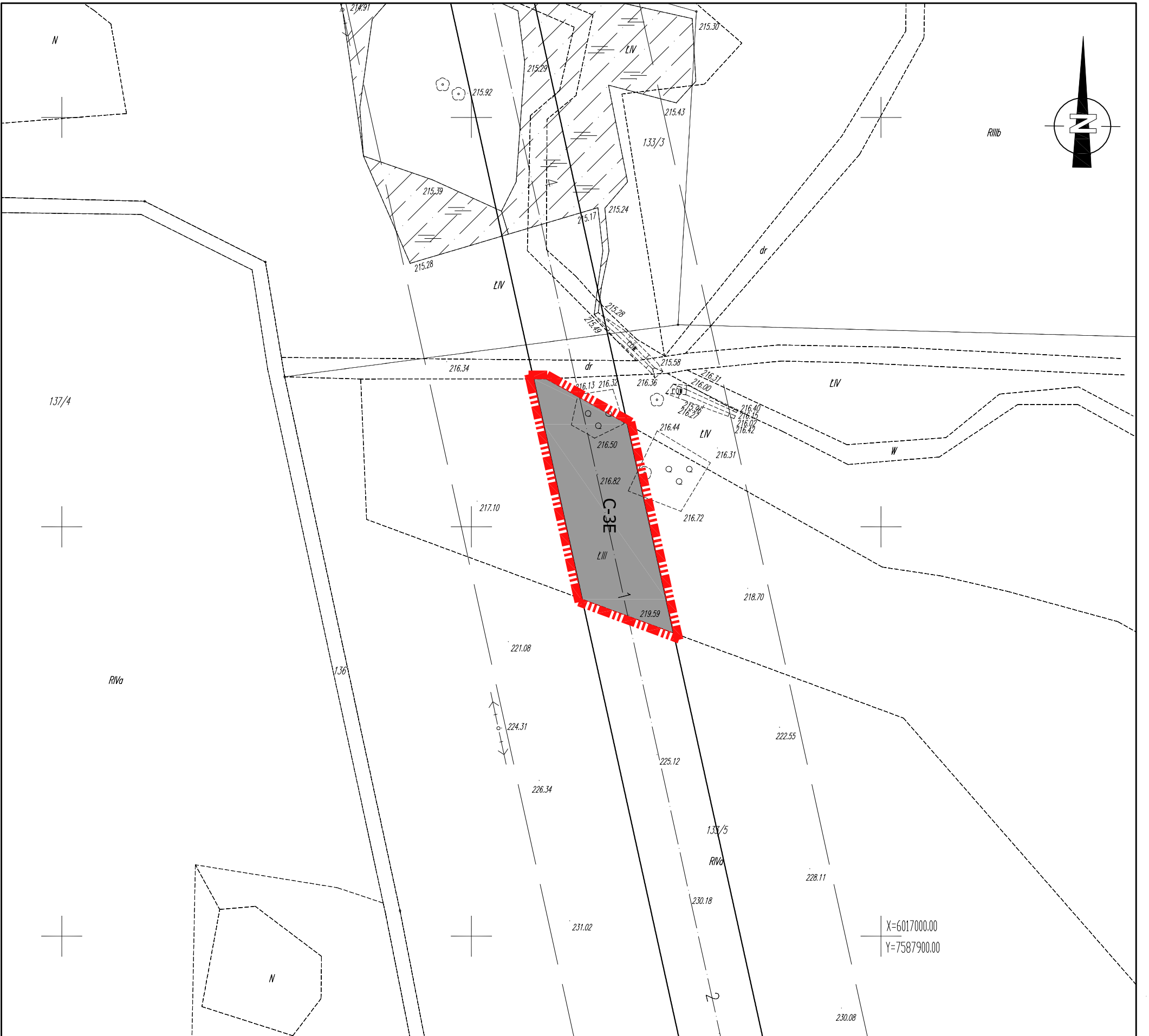

MIJSCOWY PLAN ZAGOSPODAROWANIA PRZESTRZENNEGO DLA PRZEBIEGU ELEKTROENERGETYCZNEJ LINII NAPOWIETRZNEJ 110KV RELACJI OLECKO-GOŁDAP NA TERENIE GMINY GOŁDAP.

załącznik nr 1

RYSUNEK PLANU W SKALI 1:1000

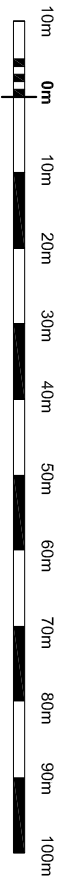

załącznik nr 1 do uchwały nr V/24/2015 Rady Miejskiej w Gołdapi z dnia 27.02.2015 r.

OZNACZENIA GRAFICZNE STANOWIĄCE OBOWIAZUJĄCE USTALENIA PLANU

- GRANICE TERENU OBJĘTEGO PLANEM
- SYMBOLE LITEROWE OKREŚLAJĄCE PRZEZNACZENIE TERENÓW ORAZ ICH NUMERY PORZĄDKOWE
- PRZEZNACZENIA TERENÓW
- TEREN OTWARTEGO CIĘKU WODNEGO Z PRZEZNACZENIEM DOPUSZCZALNYM
- PAS TECHNOLOGICZNY NAPOWIETRZNEJ LINII 110 KV
- TEREN PASA TECHNOLOGICZNEGO LINII NAPOWIETRZNEJ 110 KV

OZNACZENIA GRAFICZNE INFORMACYJNE

- GRANICE PASA TECHNOLOGICZNEGO LINII ELEKTROENERGETYCZNEJ 110KV
- OŚ LINII ELEKTROENERGETYCZNEJ
- GRANICE OBRĘBÓW EWIDENCYJNYCH
- GRANICE ADMINISTRACYJNE GMIN
- GRANICA OBSZARU CHRONIONEGO KRAJOBRAZU (wg Rozporządzenia Wojewody Warmińsko-Mazurskiego nr 39 z dn. 23 kwietnia 2008r. w sprawie Obszaru Chronionego Wzrostu Szeszdni)

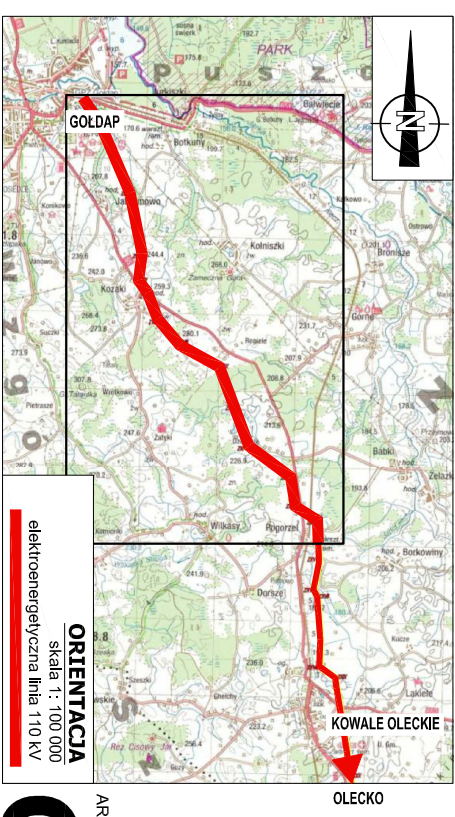
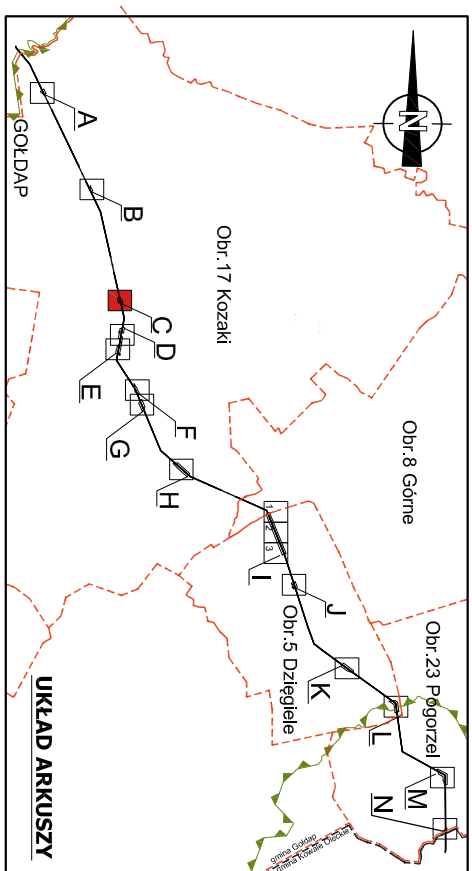

ARKUSZ C



MIJSCOWY PLAN ZAGOSPODAROWANIA PRZESTRZENNEGO DLA PRZEBIEGU ELEKTROENERGETYCZNEJ LINII NAPOWIETRZNEJ 110KV RELACJI OLECKO-GOŁDAP NA TERENIE GMINY GOŁDAP.

Załącznik nr 1

RYSunEK PLANU W SKALI 1:1000

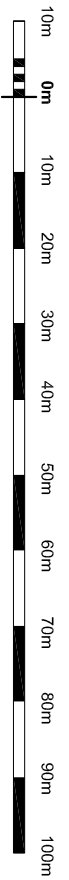

załącznik nr 1 do uchwały nr V/24/2015 Rady Miejskiej w Gołdapi z dnia 27.02.2015 r.

OZNACZENIA GRAFICZNE STANOWIĄCE OBOWIĄZUJĄCE USTALENIA PLANU

- GRANICE TERENU OBJĘTEGO PLANEM
- SYMBOLE LITEROWE OKREŚLAJĄCE PRZEZNACZENIE TERENÓW ORAZ ICH NUMERY PORZĄDKOWE
- PRZEZNACZENIA TERENÓW**
- TEREN OTWARTEGO CIĘKU WODNEGO Z PRZEZNACZENIEM DOPUSZCZALNYM
- PAS TECHNOLOGICZNY NAPOWIETRZNEJ LINII 110 KV
- TEREN PASA TECHNOLOGICZNEGO LINII NAPOWIETRZNEJ 110 KV

OZNACZENIA GRAFICZNE INFORMACYJNE

- GRANICE PASA TECHNOLOGICZNEGO LINII ELEKTROENERGETYCZNEJ 110KV
- OŚ LINII ELEKTROENERGETYCZNEJ
- GRANICE OBRĘBÓW EWIDENCYJNYCH
- GRANICE ADMINISTRACYJNE GMIN
- GRANICA OBSZARU CHRONIONEGO KRAJOBRAZU (wg Rozporządzenia Wojewody Warmińsko-Mazurskiego nr 39 z dn. 23 kwietnia 2008r. w sprawie Obszaru Chronionego Wzrostu Szeszdni)

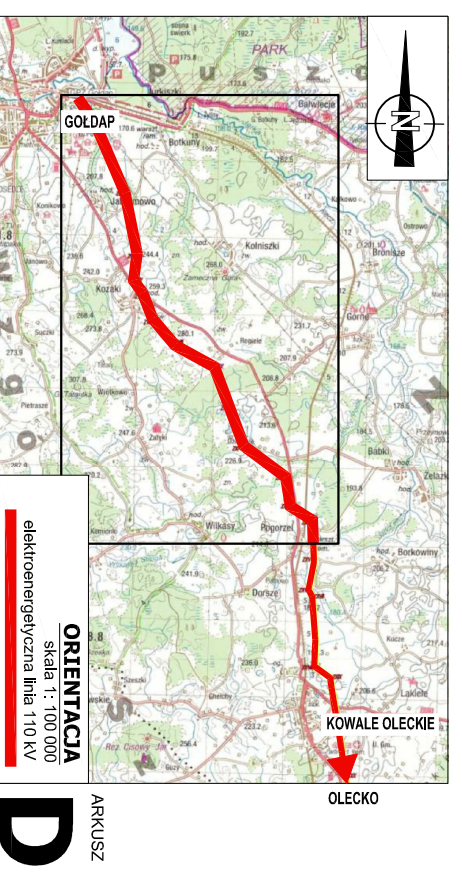
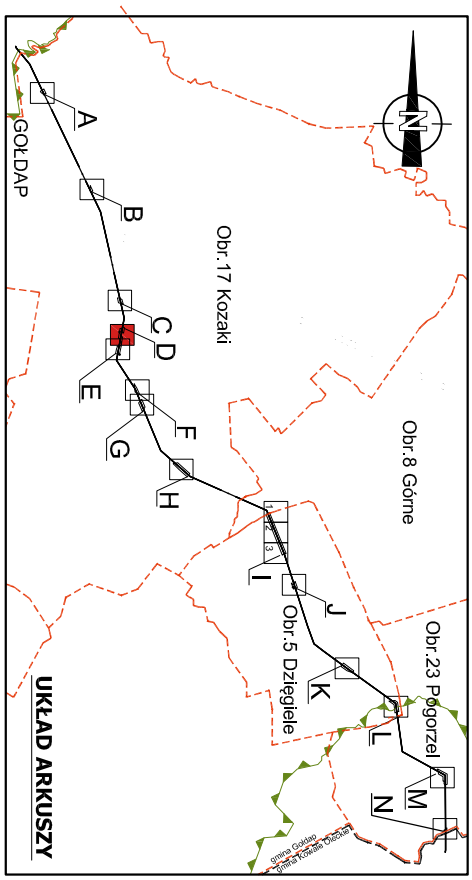



MIJSCOWY PLAN ZAGOSPODAROWANIA PRZESTRZENNEGO DLA PRZEBIEGU ELEKTROENERGETYCZNEJ LINII NAPOWIETRZNEJ 110KV RELACJI OLECKO-GOŁDAP NA TERENIE GMINY GOŁDAP.

załącznik nr 1

RYSUNEK PLANU W SKALI 1:1000

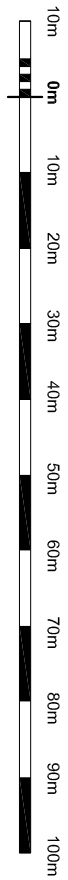

załącznik nr 1 do uchwały nr V/24/2015 Rady Miejskiej w Gołdapi z dnia 27.02.2015 r.

OZNACZENIA GRAFICZNE STANOWIĄCE OBOWIAZUJĄCE USTALENIA PLANU

- GRANICE TERENU OBJĘTEGO PLANEM
- A-1E, B-2E,...** SYMBOLE LITEROWE OKREŚLAJĄCE PRZEZNACZENIE TERENÓW ORAZ ICH NUMERY PORZĄDKOWE
- PRZEZNACZENIA TERENÓW**
- TEREN OTWARTEGO CIĘKU WODNEGO Z PRZEZNACZENIEM DOPUSZCZALNYM
- PAS TECHNOLOGICZNY NAPOWIETRZNEJ LINII 110 KV
- TEREN PASA TECHNOLOGICZNEGO LINII NAPOWIETRZNEJ 110 KV

OZNACZENIA GRAFICZNE INFORMACYJNE

- GRANICE PASA TECHNOLOGICZNEGO LINII ELEKTROENERGETYCZNEJ 110KV
- OŚ LINII ELEKTROENERGETYCZNEJ
- GRANICE OBRĘBÓW EWIDENCYJNYCH
- GRANICE ADMINISTRACYJNE GMIN
- GRANICA OBSZARU CHRONIONEGO KRAJOBRAZU (wg Rozporządzenia Wojewody Warmińsko-Mazurskiego nr 39 z dn. 23 kwietnia 2009r. w sprawie Obszaru Chronionego Wzrostu Szeszdni)

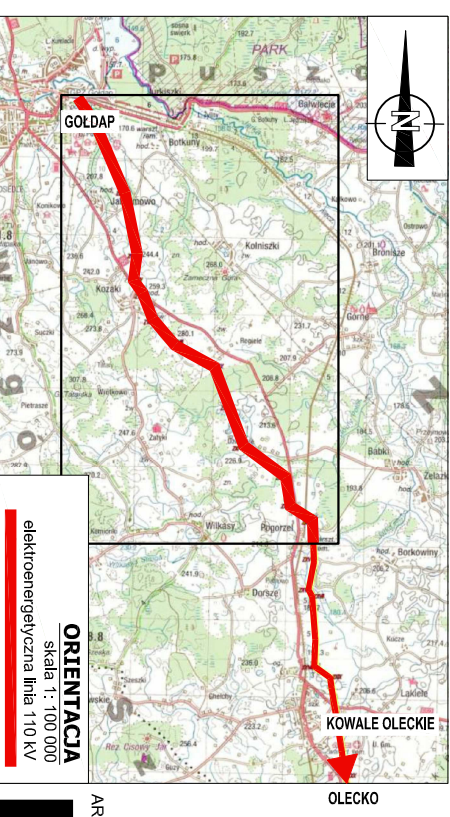
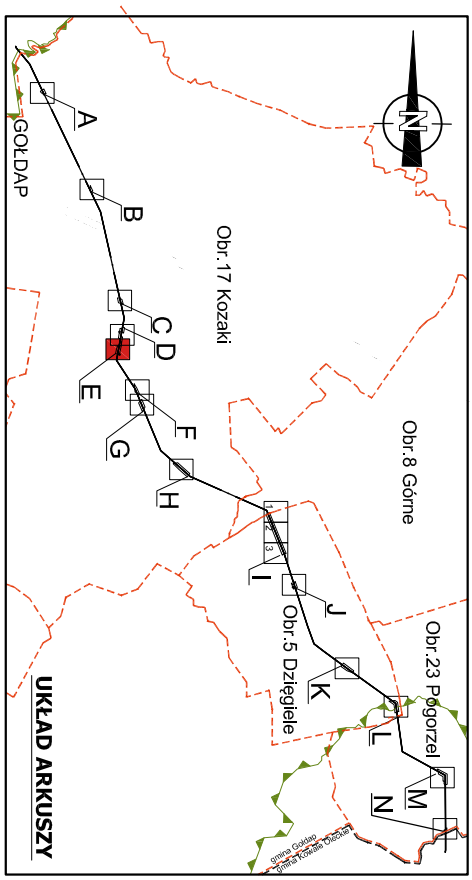

ARKUSZ **E**

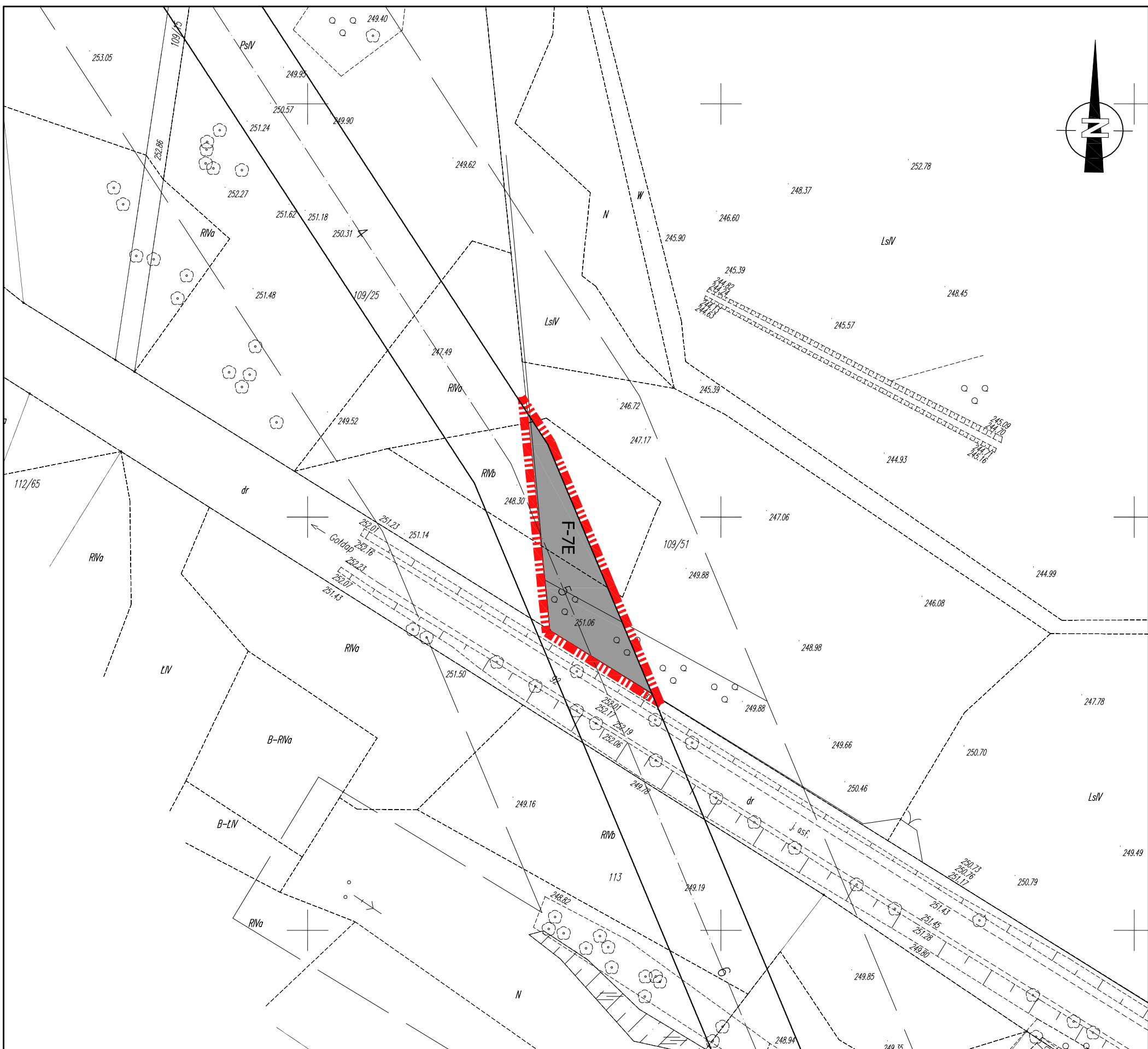

MIĘSCOWY PLAN ZAGOSPODAROWANIA PRZESTRZENNEGO DLA PRZEBIEGU ELEKTROENERGETYCZNEJ LINII NAPOWIETRZNEJ 110KV RELACJI OLECKO-GOŁDAP NA TERENIE GMINY GOŁDAP.

Załącznik nr 1

RYSUNEK PLANU W SKALI 1:1000

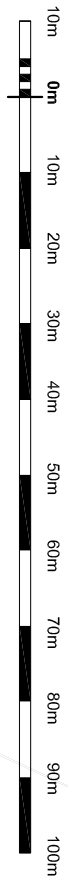

załącznik nr 1 do uchwały nr V/24/2015 Rady Miejskiej w Gołdapi z dnia 27.02.2015 r.

OZNACZENIA GRAFICZNE STANOWIĄCE OBOWIAZUJĄCE USTALENIA PLANU

- GRANICE TERENU OBJĘTEGO PLANIEM
- SYMBOLE LITEROWE OKREŚLAJĄCE PRZEZNACZENIE TERENÓW ORAZ ICH NUMERY PORZĄDKOWE

PRZEZNACZENIA TERENÓW

- TEREN OTWARTEGO CIĘKU WODNEGO Z PRZEZNACZENIEM DOPUSZCZALNYM
- PAS TECHNOLOGICZNY NAPOWIETRZNEJ LINII 110 KV
- TEREN PASA TECHNOLOGICZNEGO LINII NAPOWIETRZNEJ 110 KV

OZNACZENIA GRAFICZNE INFORMACYJNE

- GRANICE PASA TECHNOLOGICZNEGO LINII ELEKTROENERGETYCZNEJ 110KV
- OŚ LINII ELEKTROENERGETYCZNEJ
- GRANICE OBRĘBÓW EWIDENCYJNYCH
- GRANICE ADMINISTRACYJNE GMIN
- GRANICA OBSZARU CHRONIONEGO KRAJOBRAZU (wg Rozporządzenia Wojewody Warmińsko-Mazurskiego nr 39 z dn. 23 kwietnia 2008r. w sprawie Obszaru Chronionego Wzrostu Szeszdni)

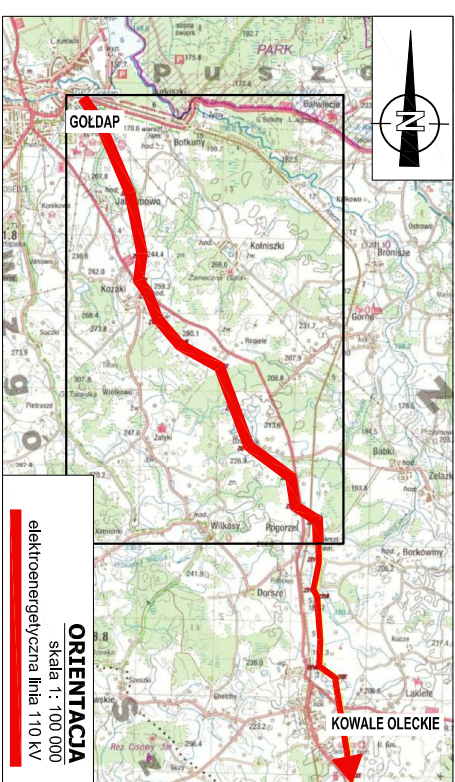
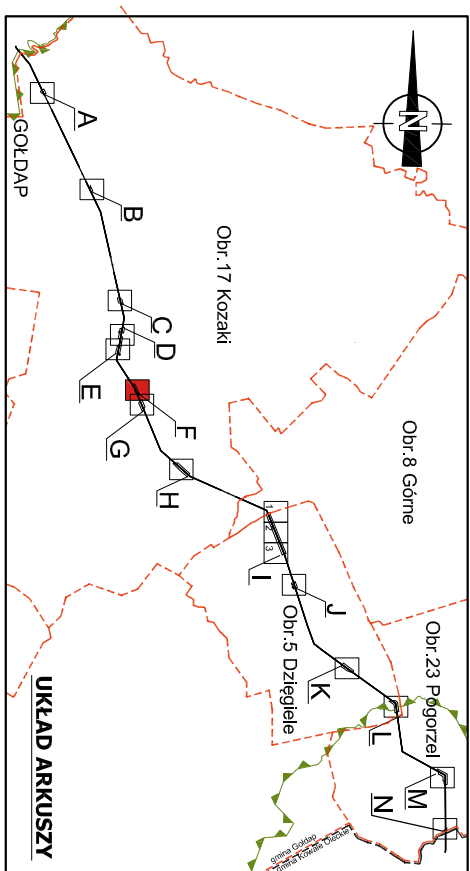

ORIENTACJA
skala 1: 100 000
elektroenergetyczna linia 110 kV



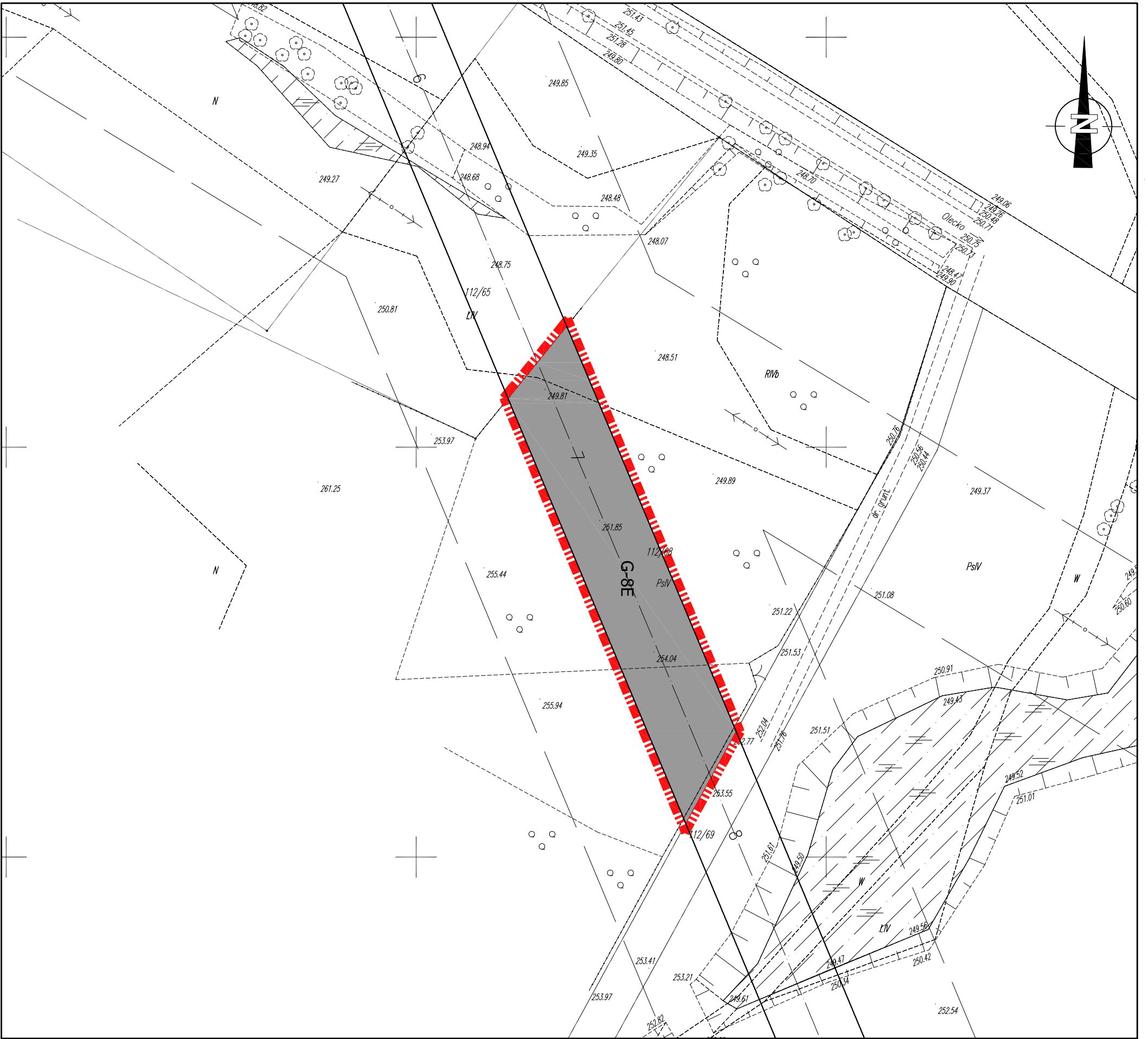

MIJSCOWY PLAN ZAGOSPODAROWANIA PRZESTRZENNEGO DLA PRZEBIEGU ELEKTROENERGETYCZNEJ LINII NAPOWIETRZNEJ 110KV RELACJI OLECKO-GOŁDAP NA TERENIE GMINY GOŁDAP.

załącznik nr 1

RYSunEK PLANU W SKALI 1:1000



załącznik nr 1 do uchwały nr V/24/2015 Rady Miejskiej w Gołdapi z dnia 27.02.2015 r.

OZNACZENIA GRAFICZNE STANOWIĄCE OBOWIĄZUJĄCE USTALENIA PLANU

- GRANICE TERENU OBJĘTEGO PLANIEM
- SYMBOLE LITEROWE OKREŚLAJĄCE PRZEZNACZENIE TERENÓW ORAZ ICH NUMERY PORZĄDKOWE

PRZEZNACZENIA TERENÓW

- TEREN OTWARTEGO CIĘKU WODNEGO Z PRZEZNACZENIEM DOPUSZCZALNYM - PAS TECHNOLOGICZNY NAPOWIETRZNEJ LINII 110 KV
- TEREN PASA TECHNOLOGICZNEGO LINII NAPOWIETRZNEJ 110 KV

OZNACZENIA GRAFICZNE INFORMACYJNE

- GRANICE PASA TECHNOLOGICZNEGO LINII ELEKTROENERGETYCZNEJ 110KV
- OŚ LINII ELEKTROENERGETYCZNEJ
- GRANICE OBRĘBÓW EWIDENCYJNYCH
- GRANICE ADMINISTRACYJNE GMIN
- GRANICA OBSZARU CHRONIONEGO KRAJOBRAZU (wg Rozporządzenia Wojewody Warmińsko-Mazurskiego nr 39 z dn. 23 kwietnia 2008r. w sprawie Obszaru Chronionego Wzrostu Szeszdni)

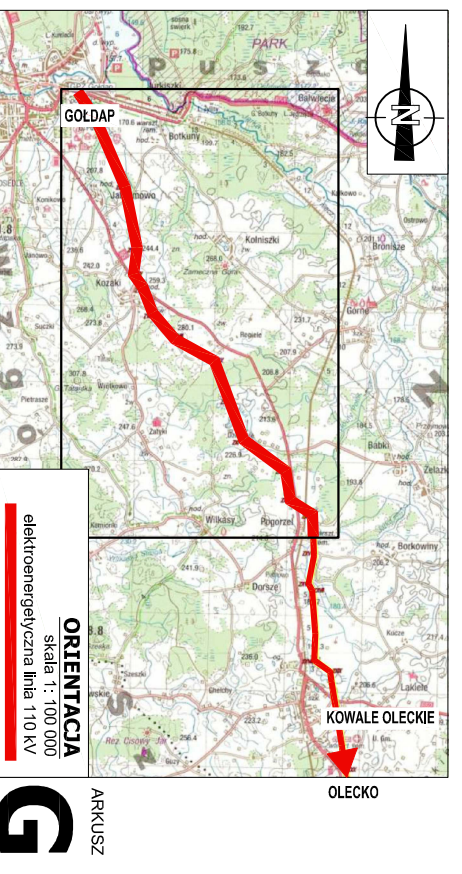
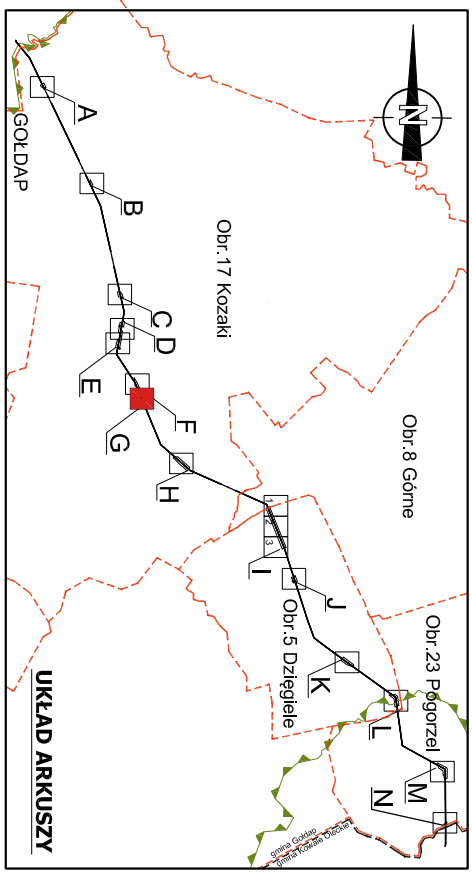

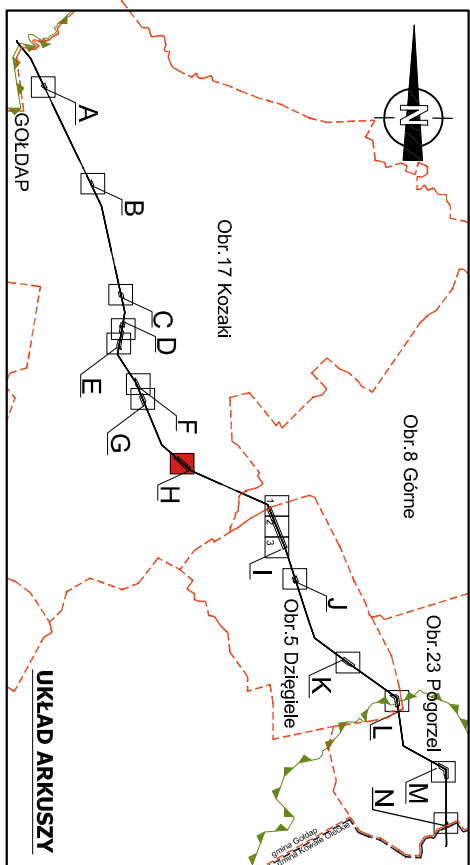
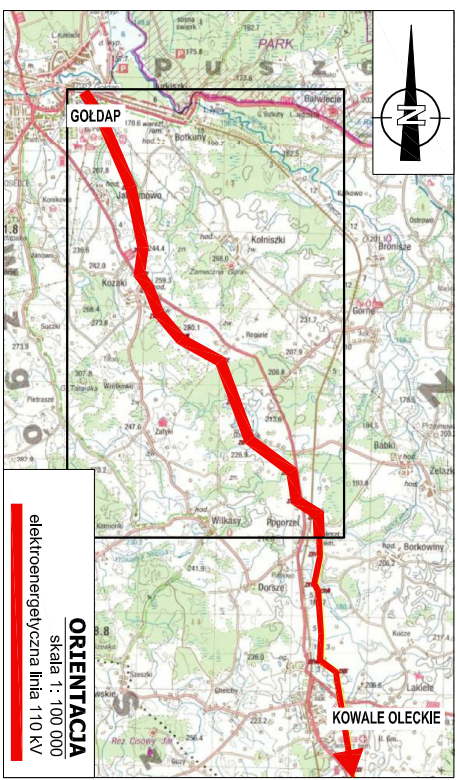
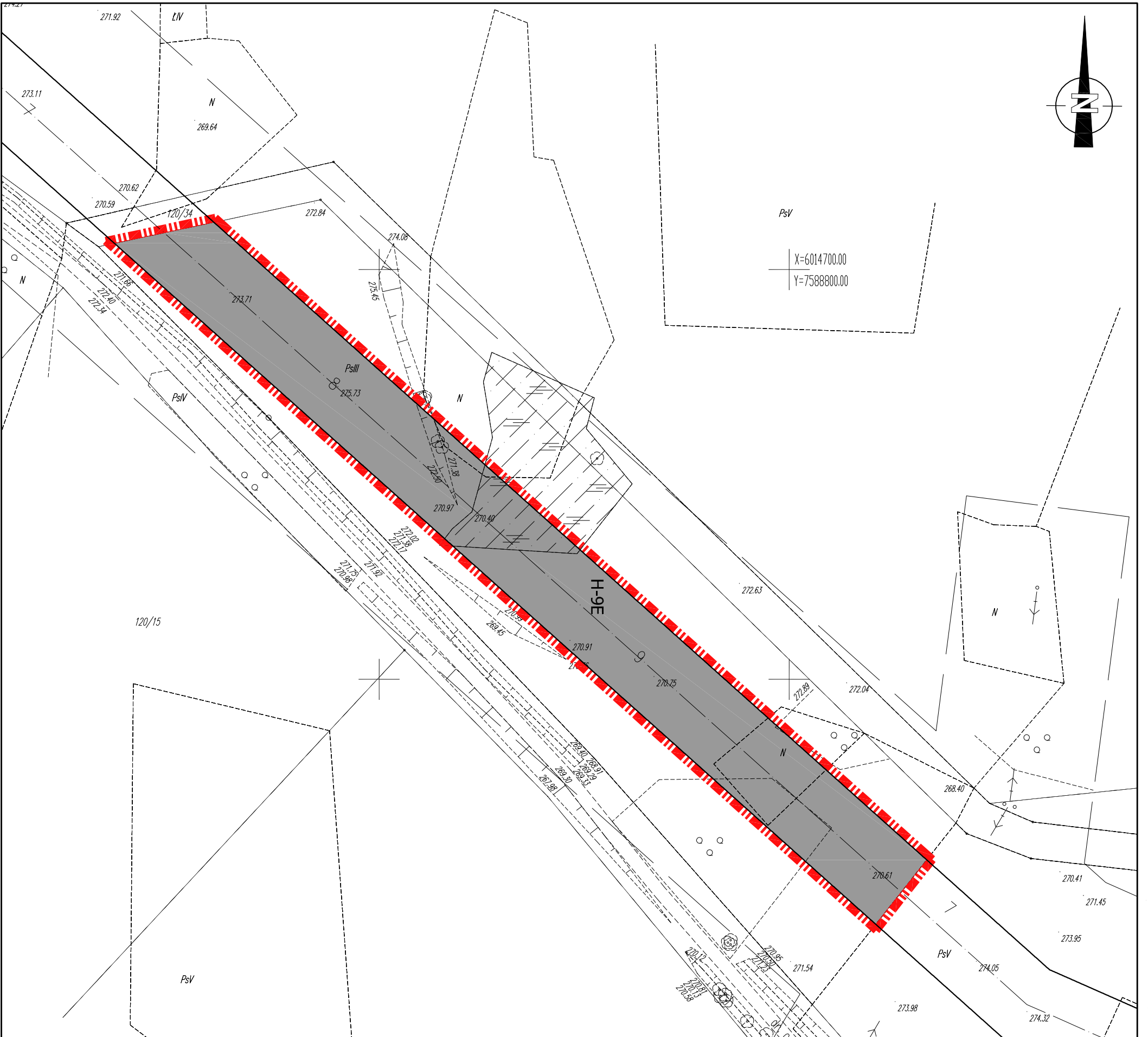

- ORIENTACJA**
skala 1:100 000
elektroenergetyczna linia 110 kV
- UKŁAD ARKUSZY**
- ORZĄDZENIA I OZNACZENIA GRAFICZNE INFORMACYJNE**
- GRANICE PASA TECHNOLOGICZNEGO LINII ELEKTROENERGETYCZNEJ 110KV
 - OŚ LINII ELEKTROENERGETYCZNEJ
 - GRANICE OBRĘBÓW EWIDENCYJNYCH
 - GRANICE ADMINISTRACYJNE GMIN
 - GRANICA OBSZARU CHRONIONEGO KRAJOBRAZU (wg Rozporządzenia Wojewody Warmińsko-Mazurskiego nr 39 z dn. 23 kwietnia 2008r. w sprawie Obszaru Chronionego Wzrostu Sokołki)
- OZNACZENIA GRAFICZNE INFORMACYJNE**
- TEREN OTWARTEGO CIĘKU WODNEGO Z PRZEZNACZENIEM DOPUSZCZALNYM - PAS TECHNOLOGICZNY NAPWIETRZNEJ LINII 110 KV
 - TEREN PASA TECHNOLOGICZNEGO LINII NAPWIETRZNEJ 110 KV
- OZNACZENIA GRAFICZNE STANOWIĄCE OBOWIĄZUJĄCE USTALENIA PLANU**
- GRANICE TERENU OBJĘTEGO PLANEM
 - SYMBOLE LITEROWE OKREŚLAJĄCE PRZEZNACZENIE TERENÓW ORAZ ICH NUMERY PORZĄDKOWE
- PRZEZNACZENIA TERENÓW**
- TEREN OTWARTEGO CIĘKU WODNEGO Z PRZEZNACZENIEM DOPUSZCZALNYM - PAS TECHNOLOGICZNY NAPWIETRZNEJ LINII 110 KV
 - TEREN PASA TECHNOLOGICZNEGO LINII NAPWIETRZNEJ 110 KV

MIJSCOWY PLAN ZAGOSPODAROWANIA PRZESTRZENNEGO DLA PRZEBIEGU ELEKTROENERGETYCZNEJ LINII NAPWIETRZNEJ 110KV RELACJI OLECKO-GOLDAP.

RYSunEK PLANU W SKALI 1:1000

ZAŁĄCZNIK NR 1 DO UCHWAŁY NR RADY MIEJSKIEJ W GOLDAPI

OZNACZENIA GRAFICZNE STANOWIĄCE OBOWIĄZUJĄCE USTALENIA PLANU

GRANICE TERENU OBJĘTEGO PLANEM

SYMBOLE LITEROWE OKREŚLAJĄCE PRZEZNACZENIE TERENÓW ORAZ ICH NUMERY PORZĄDKOWE

PRZEZNACZENIA TERENÓW

TEREN OTWARTEGO CIĘKU WODNEGO Z PRZEZNACZENIEM DOPUSZCZALNYM - PAS TECHNOLOGICZNY NAPWIETRZNEJ LINII 110 KV

TEREN PASA TECHNOLOGICZNEGO LINII NAPWIETRZNEJ 110 KV

OZNACZENIA GRAFICZNE INFORMACYJNE

GRANICE PASA TECHNOLOGICZNEGO LINII ELEKTROENERGETYCZNEJ 110KV

OŚ LINII ELEKTROENERGETYCZNEJ

GRANICE OBRĘBÓW EWIDENCYJNYCH

GRANICE ADMINISTRACYJNE GMIN

GRANICA OBSZARU CHRONIONEGO KRAJOBRAZU (wg Rozporządzenia Wojewody Warmińsko-Mazurskiego nr 39 z dn. 23 kwietnia 2008r. w sprawie Obszaru Chronionego Wzrostu Sokołki)



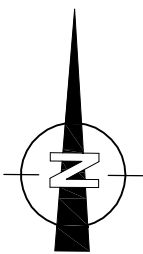
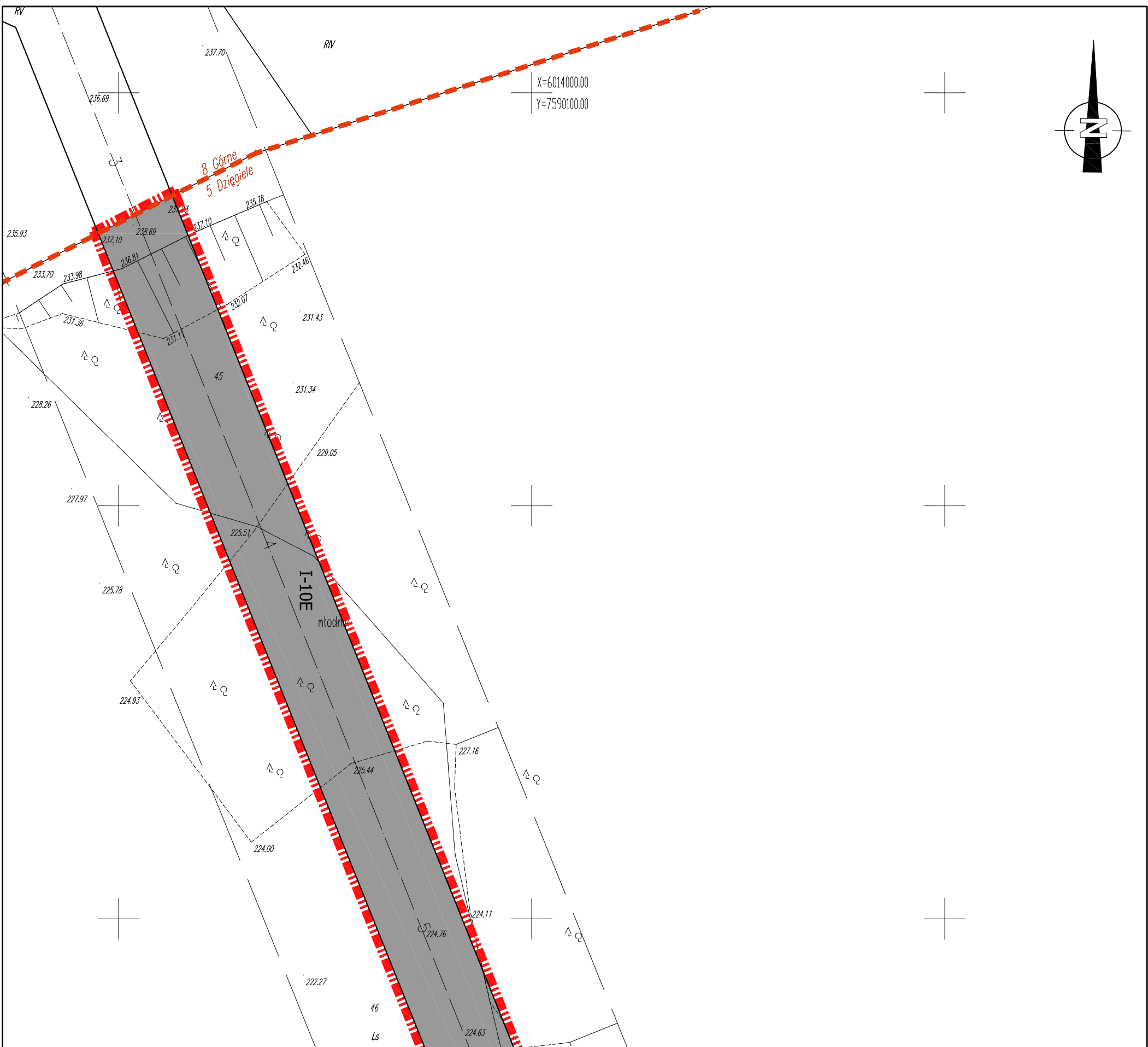

MIJSCOWY PLAN ZAGOSPODAROWANIA PRZESTRZENNEGO DLA PRZEBIEGU ELEKTROENERGETYCZNEJ LINII NAPOWIETRZNEJ 110KV RELACJI OLECKO-GOŁDAP NA TERENIE GMINY GOŁDAP.

załącznik nr 1

RYSUNEK PLANU W SKALI 1:1000

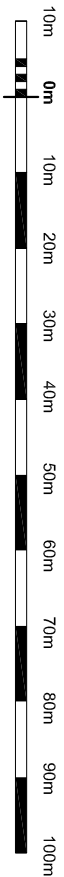

załącznik nr 1 do uchwały nr V/24/2015 Rady Miejskiej w Gołdapi z dnia 27.02.2015 r.

OZNACZENIA GRAFICZNE STANOWIĄCE OBOWIAZUJĄCE USTALENIA PLANU

- GRANICE TERENU OBJĘTEGO PLANEM
- SYMBOLE LITEROWE OKREŚLAJĄCE PRZEZNACZENIE TERENÓW ORAZ ICH NUMERY PORZĄDKOWE
- TEREN OTWARTEGO CIĘKU WODNEGO Z PRZEZNACZENIEM DOPUSZCZALNYM
- PAS TECHNOLOGICZNY NAPOWIETRZNEJ LINII 110 KV
- TEREN PASA TECHNOLOGICZNEGO LINII NAPOWIETRZNEJ 110 KV

OZNACZENIA GRAFICZNE INFORMACYJNE

- GRANICE PASA TECHNOLOGICZNEGO LINII ELEKTROENERGETYCZNEJ 110KV
- OŚ LINII ELEKTROENERGETYCZNEJ
- GRANICE OBRĘBÓW EWIDENCYJNYCH
- GRANICE ADMINISTRACYJNE GMIN
- GRANICA OBSZARU CHRONIONEGO KRAJOBRAZU (wg Rozporządzenia Wojewody Warmińsko-Mazurskiego nr 39 z dn. 23 kwietnia 2008r. w sprawie Obszaru Chronionego Wzrostu Szeszdni)

I-10E

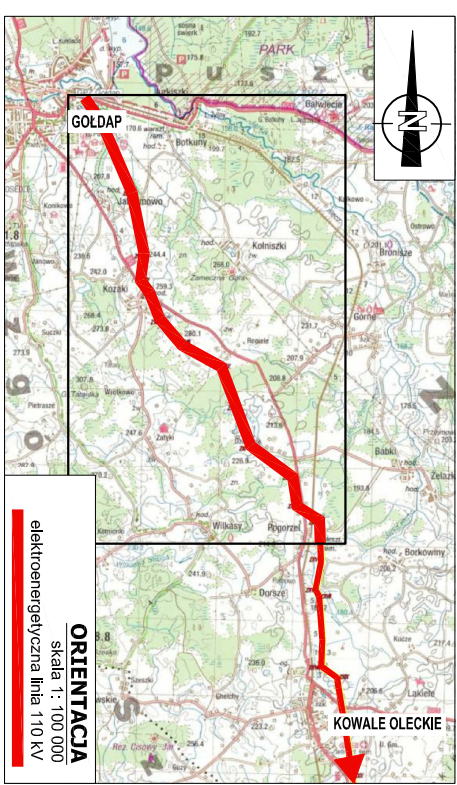
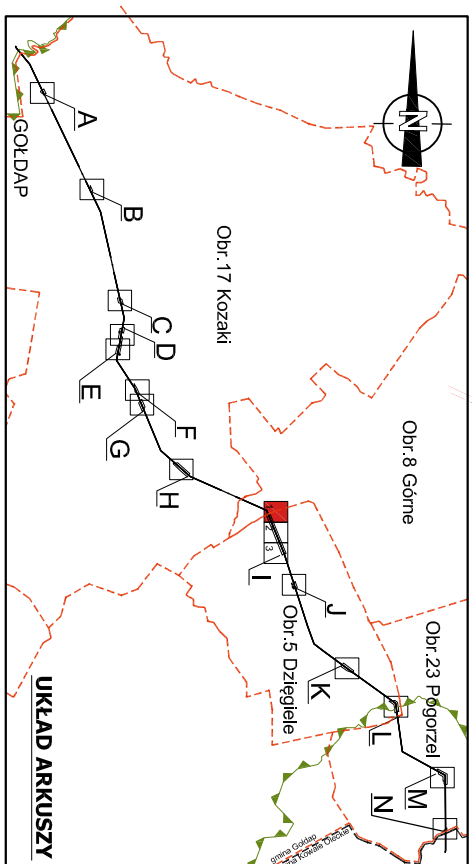

ORIENTACJA
skala 1: 100 000
elektroenergetyczna linia 110 kV

ARKUSZ
I (1)

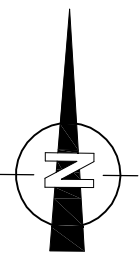
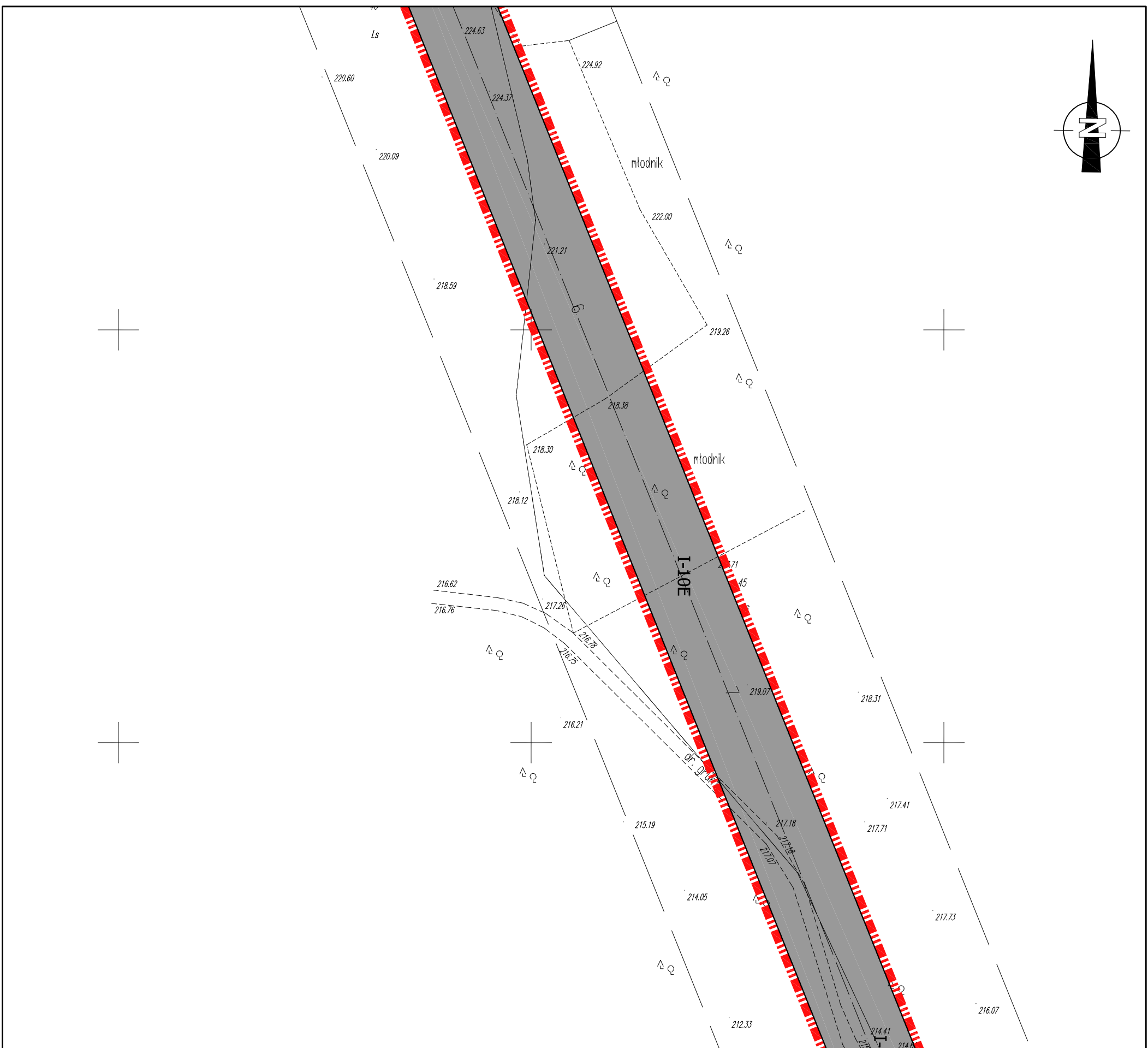

MIJSCOWY PLAN ZAGOSPODAROWANIA PRZESTRZENNEGO DLA PRZEBIEGU ELEKTROENERGETYCZNEJ LINII NAPOWIETRZNEJ 110KV RELACJI OLECKO-GOŁDAP NA TERENIE GMINY GOŁDAP.

załącznik nr 1

RYSUNEK PLANU W SKALI 1:1000

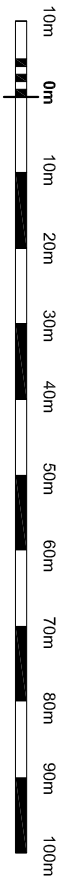

załącznik nr 1 do uchwały nr V/24/2015 Rady Miejskiej w Gołdapi z dnia 27.02.2015 r.

OZNACZENIA GRAFICZNE STANOWIĄCE OBOWIAZUJĄCE USTALENIA PLANU

- GRANICE TERENU OBJĘTEGO PLANEM
- SYMBOLE LITEROWE OKREŚLAJĄCE PRZEZNACZENIE TERENÓW ORAZ ICH NUMERY PORZĄDKOWE
- PRZEZNACZENIA TERENÓW**
- TEREN OTWARTEGO CIĘKU WODNEGO Z PRZEZNACZENIEM DOPUSZCZALNYM
- PAS TECHNOLOGICZNY NAPOWIETRZNEJ LINII 110 KV
- TEREN PASA TECHNOLOGICZNEGO LINII NAPOWIETRZNEJ 110 KV

OZNACZENIA GRAFICZNE INFORMACYJNE

- GRANICE PASA TECHNOLOGICZNEGO LINII ELEKTROENERGETYCZNEJ 110KV
- OŚ LINII ELEKTROENERGETYCZNEJ
- GRANICE OBRĘBÓW EWIDENCYJNYCH
- GRANICE ADMINISTRACYJNE GMIN
- GRANICA OBSZARU CHRONIONEGO KRAJOBRAZU (wg Rozporządzenia Wojewody Warmińsko-Mazurskiego nr 39 z dn. 23 kwietnia 2008r. w sprawie Obszaru Chronionego Wzrostu Szeszdni)

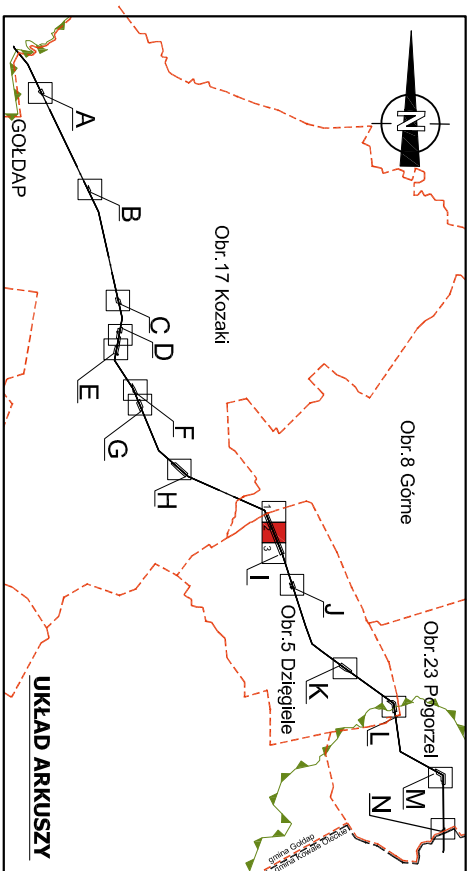

UKŁAD ARKUSZY

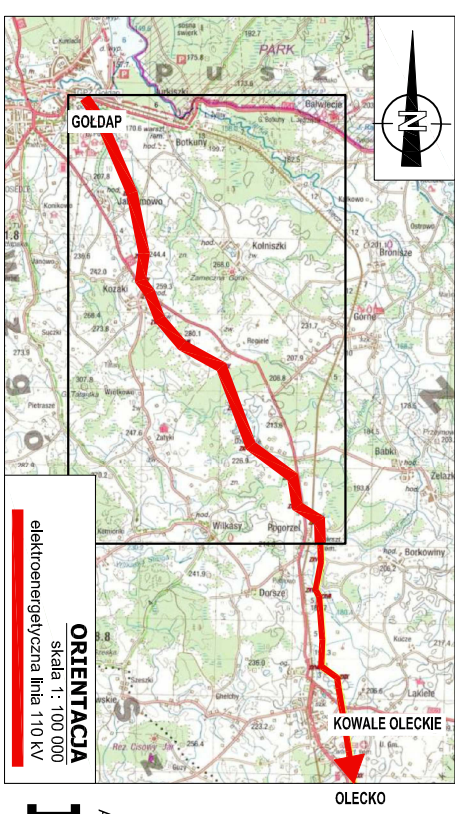

ORIENTACJA
skala 1: 100 000
elektroenergetyczna linia 110 kV

ARKUSZ
I (2)

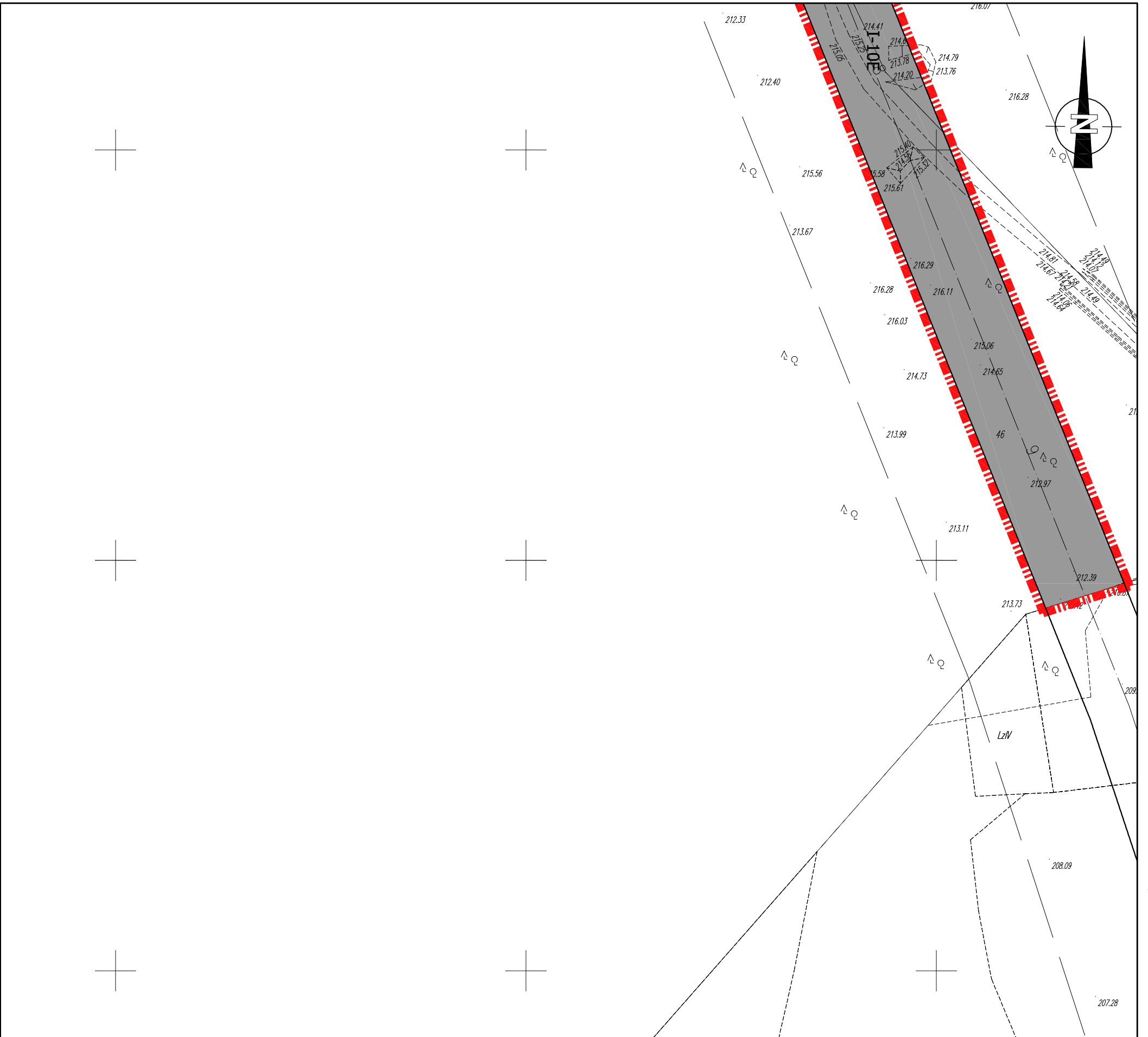

MIJSCOWY PLAN ZAGOSPODAROWANIA PRZESTRZENNEGO DLA PRZEBIEGU ELEKTROENERGETYCZNEJ LINII NAPOWIETRZNEJ 110KV RELACJI OLECKO-GOŁDAP NA TERENIE GMINY GOŁDAP.

załącznik nr 1

RYSUNEK PLANU W SKALI 1:1000

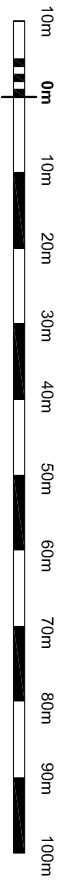

załącznik nr 1 do uchwały nr V/24/2015 Rady Miejskiej w Gołdapi z dnia 27.02.2015 r.

OZNACZENIA GRAFICZNE STANOWIĄCE OBOWIĄZUJĄCE USTALENIA PLANU

- GRANICE TERENU OBJĘTEGO PLANIEM
- A-1E, B-2E,...** SYMBOLE LITEROWE OKREŚLAJĄCE PRZEZNACZENIE TERENÓW ORAZ ICH NUMERY PORZĄDKOWE
- PRZEZNACZENIA TERENÓW**
- TEREN OTWARTEGO CIĘKU WODNEGO Z PRZEZNACZENIEM DOPUSZCZALNYM
- PAS TECHNOLOGICZNY NAPOWIETRZNEJ LINII 110 KV
- TEREN PASA TECHNOLOGICZNEGO LINII NAPOWIETRZNEJ 110 KV

OZNACZENIA GRAFICZNE INFORMACYJNE

- GRANICE PASA TECHNOLOGICZNEGO LINII ELEKTROENERGETYCZNEJ 110KV
- OŚ LINII ELEKTROENERGETYCZNEJ
- GRANICE OBRĘBÓW EWIDENCYJNYCH
- GRANICE ADMINISTRACYJNE GMIN
- GRANICA OBSZARU CHRONIONEGO KRAJOBRAZU (wg Rozporządzenia Wojewody Warmińsko-Mazurskiego nr 39 z dn. 23 kwietnia 2009r. w sprawie Obszaru Chronionego Wzrostu Sześciu)

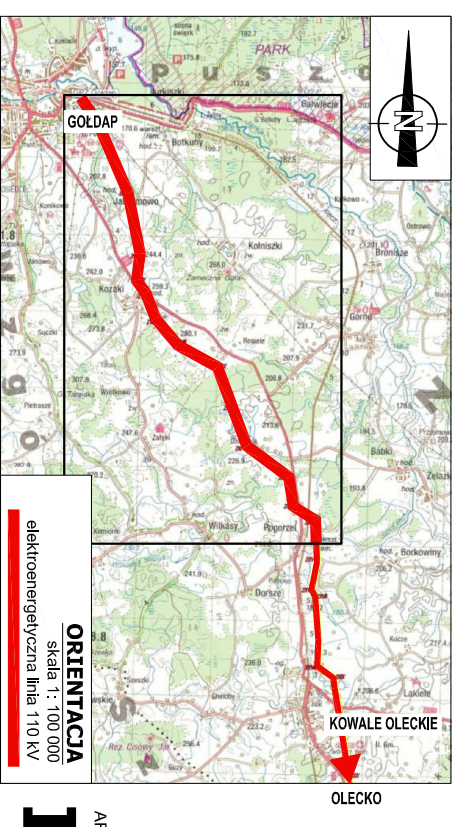
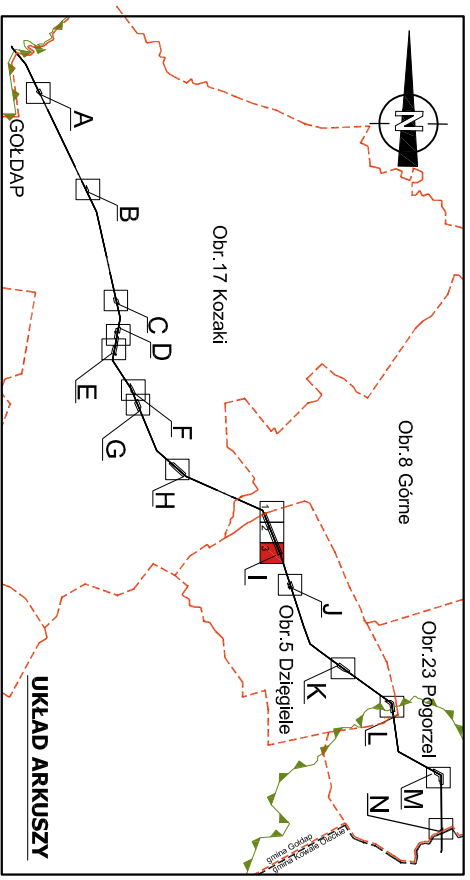

ORIENTACJA

skala 1: 100 000
elektroenergetyczna linia 110 kV



MIJSCOWY PLAN ZAGOSPODAROWANIA PRZESTRZENNEGO DLA PRZEBIEGU ELEKTROENERGETYCZNEJ LINII NAPOWIETRZNEJ 110KV RELACJI OLECKO-GOŁDAP NA TERENIE GMINY GOŁDAP.

Załącznik nr 1

RYSUNEK PLANU W SKALI 1:1000

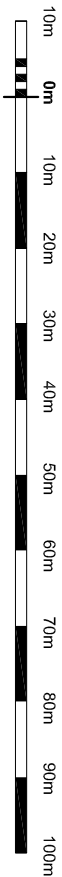

załącznik nr 1 do uchwały nr V/24/2015 Rady Miejskiej w Gołdapi z dnia 27.02.2015 r.

OZNACZENIA GRAFICZNE STANOWIĄCE OBOWIAZUJĄCE USTALENIA PLANU

- GRANICE TERENU OBJĘTEGO PLANIEM
- SYMBOLE LITEROWE OKREŚLAJĄCE PRZEZNACZENIE TERENÓW ORAZ ICH NUMERY PORZĄDKOWE

PRZEZNACZENIA TERENÓW

- TEREN OTWARTEGO CIĘKU WODNEGO Z PRZEZNACZENIEM DOPUSZCZALNYM
- PAS TECHNOLOGICZNY NAPOWIETRZNEJ LINII 110 KV
- TEREN PASA TECHNOLOGICZNEGO LINII NAPOWIETRZNEJ 110 KV

OZNACZENIA GRAFICZNE INFORMACYJNE

- GRANICE PASA TECHNOLOGICZNEGO LINII ELEKTROENERGETYCZNEJ 110KV
- OŚ LINII ELEKTROENERGETYCZNEJ
- GRANICE OBRĘBÓW EWIDENCYJNYCH
- GRANICE ADMINISTRACYJNE GMIN
- GRANICA OBSZARU CHRONIONEGO KRAJOBRAZU (wg Rozporządzenia Wojewody Warmińsko-Mazurskiego nr 39 z dn. 23 kwietnia 2008r. w sprawie Obszaru Chronionego Widoków Szeszdln)

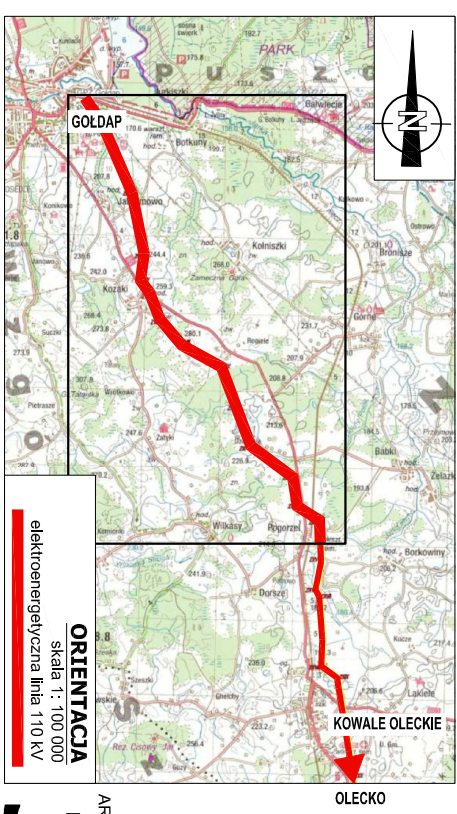
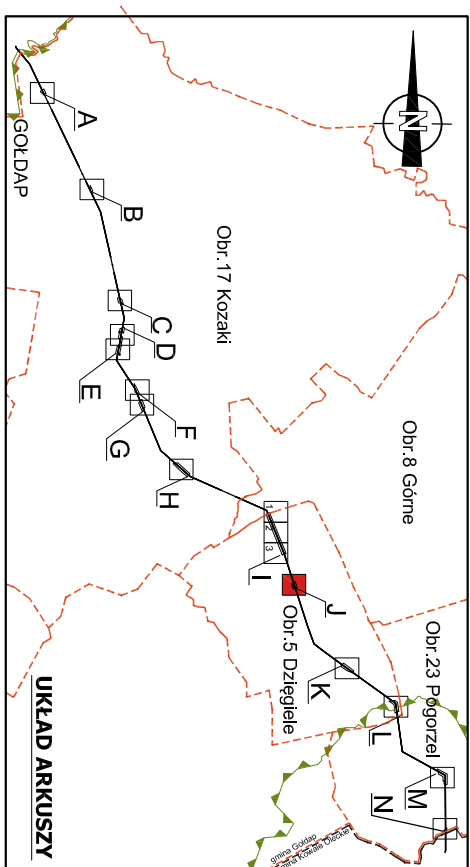

ORIENTACJA
skala 1: 100 000
elektroenergetyczna linia 110 kV

ARKUSZ
J

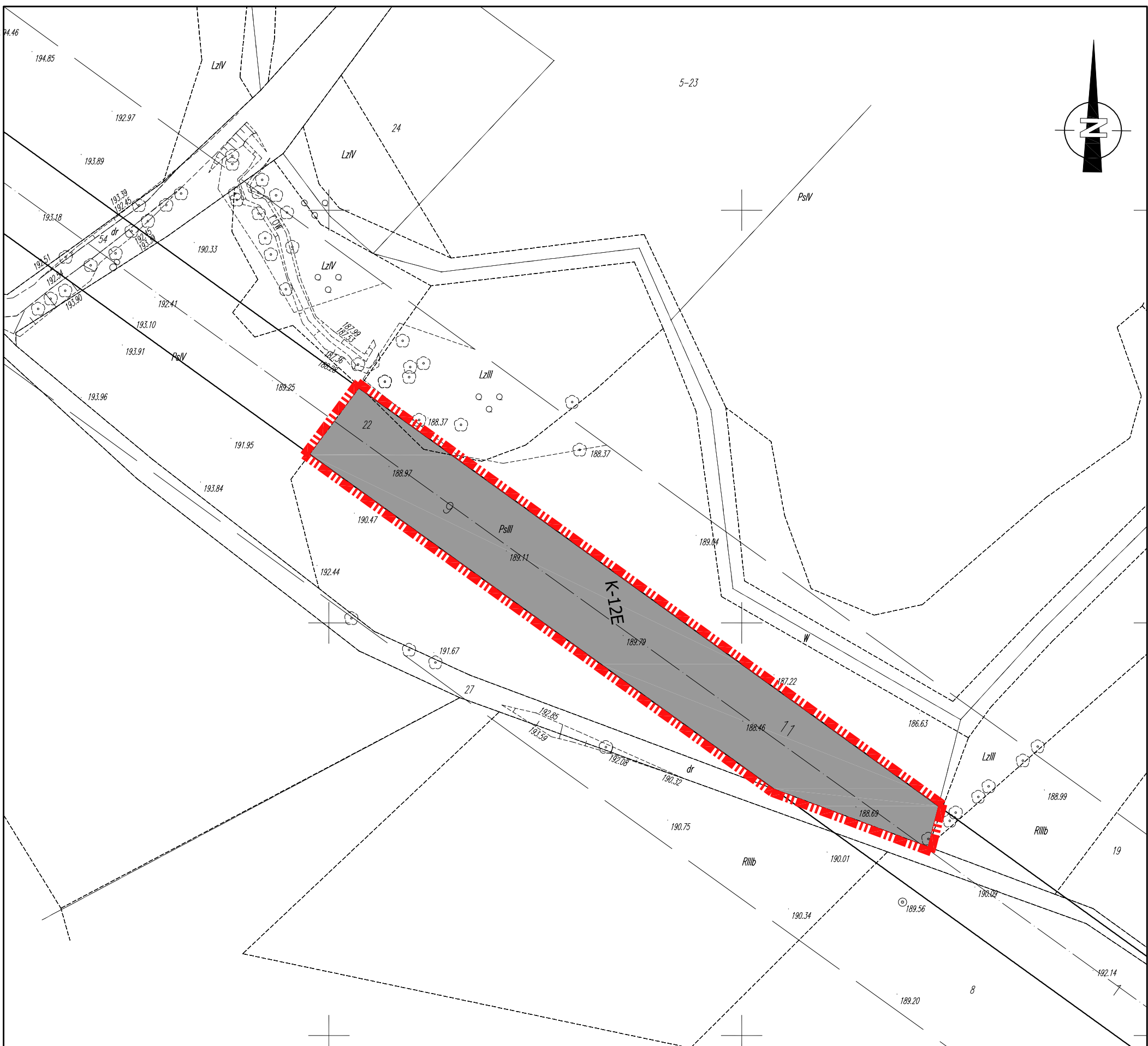

MIĘSCOWY PLAN ZAGOSPODAROWANIA PRZESTRZENNEGO DLA PRZEBIEGU ELEKTROENERGETYCZNEJ LINII NAPOWIETRZNEJ 110KV RELACJI OLECKO-GOŁDAP NA TERENIE GMINY GOŁDAP.

załącznik nr 1

RYSUNEK PLANU W SKALI 1:1000

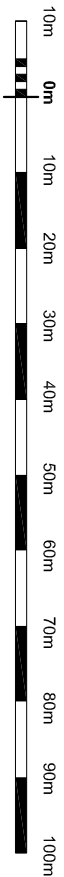

załącznik nr 1 do uchwały nr V/24/2015 Rady Miejskiej w Gołdapi z dnia 27.02.2015 r.

OZNACZENIA GRAFICZNE STANOWIĄCE OBOWIAZUJĄCE USTALENIA PLANU

- GRANICE TERENU OBJĘTEGO PLANEM
- SYMBOLE LITEROWE OKREŚLAJĄCE PRZEZNACZENIE TERENÓW ORAZ ICH NUMERY PORZĄDKOWE

PRZEZNACZENIA TERENÓW

- TEREN OTWARTEGO CIĘKU WODNEGO Z PRZEZNACZENIEM DOPUSZCZALNYM
- PAS TECHNOLOGICZNY NAPOWIETRZNEJ LINII 110 KV
- TEREN PASA TECHNOLOGICZNEGO LINII NAPOWIETRZNEJ 110 KV

OZNACZENIA GRAFICZNE INFORMACYJNE

- GRANICE PASA TECHNOLOGICZNEGO LINII ELEKTROENERGETYCZNEJ 110KV
- OŚ LINII ELEKTROENERGETYCZNEJ
- GRANICE OBRĘBÓW EWIDENCYJNYCH
- GRANICE ADMINISTRACYJNE GMIN
- GRANICA OBSZARU CHRONIONEGO KRAJOBRAZU (wg Rozporządzenia Wojewody Warmińsko-Mazurskiego nr 39 z dn. 23 kwietnia 2008r. w sprawie Obszaru Chronionego Wzrostu Szeszdni)

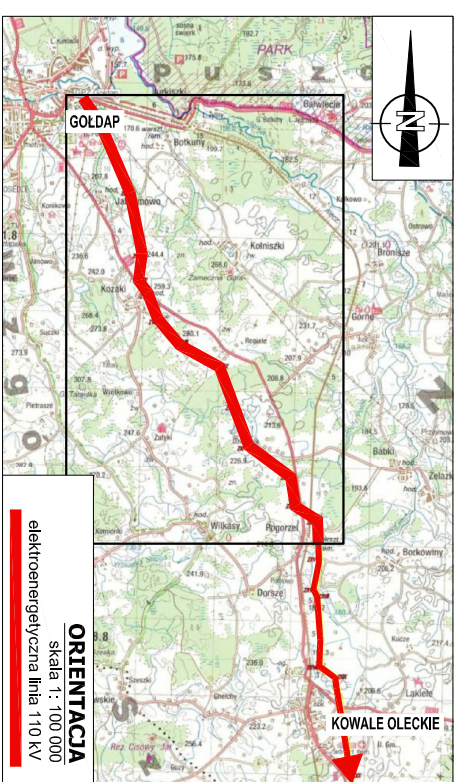
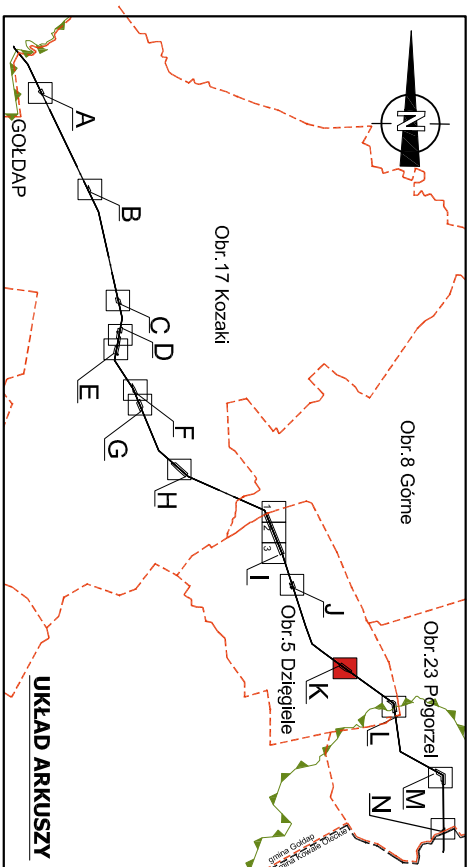

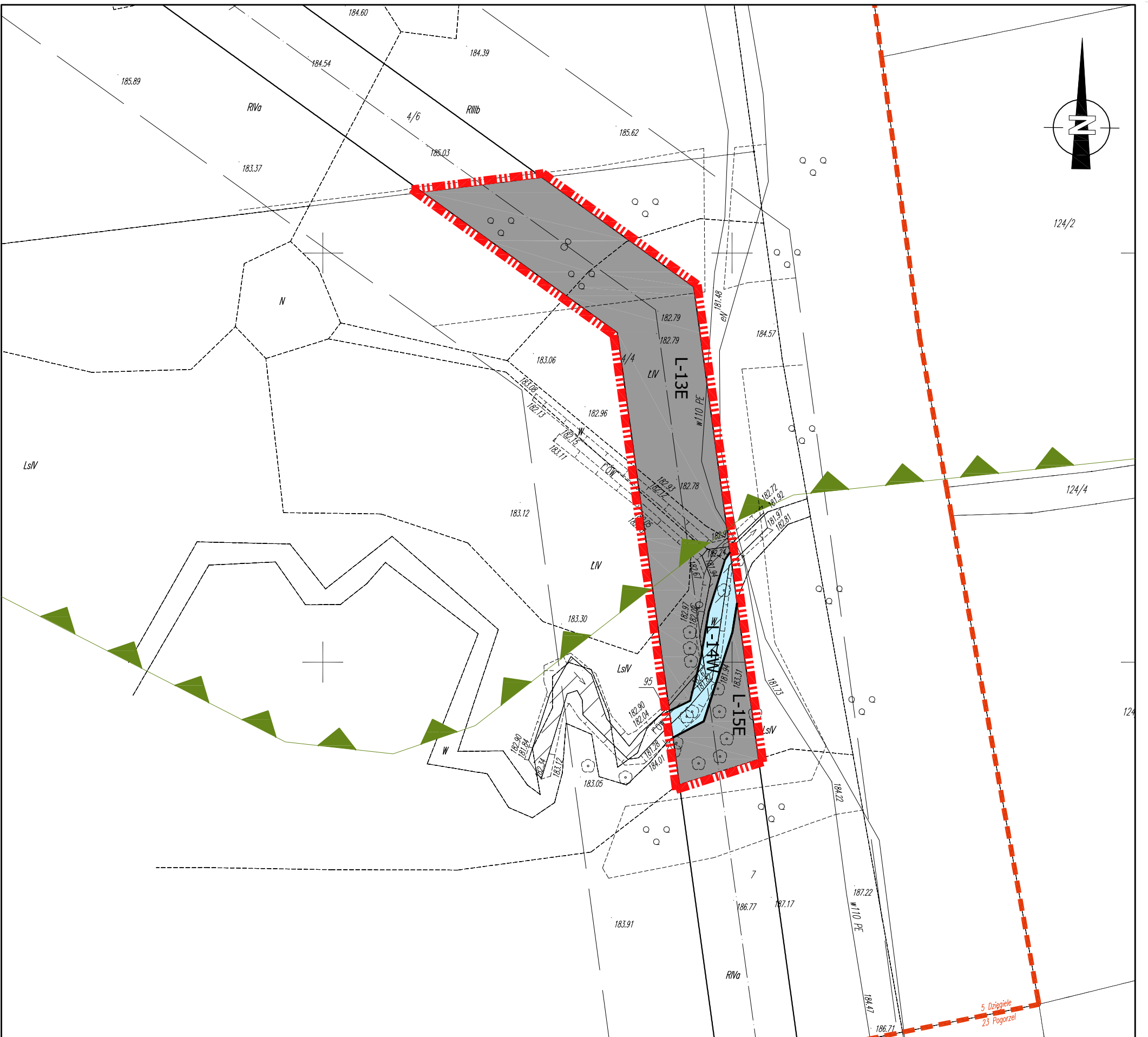

MIĘSCOWY PLAN ZAGOSPODAROWANIA PRZESTRZENNEGO DLA PRZEBIEGU ELEKTROENERGETYCZNEJ LINII NAPOWIETRZNEJ 110KV RELACJI OLECKO-GOŁDAP NA TERENIE GMINY GOŁDAP.

Załącznik nr 1

RYSUNEK PLANU W SKALI 1:1000

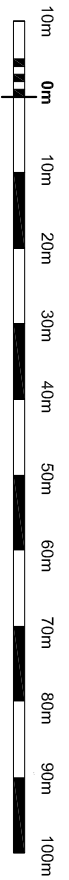

załącznik nr 1 do uchwały nr V/24/2015 Rady Miejskiej w Gołdapi z dnia 27.02.2015 r.

OZNACZENIA GRAFICZNE STANOWIĄCE OBOWIĄZUJĄCE USTALENIA PLANU

- GRANICE TERENU OBJĘTEGO PLANEM
- SYMBOLE LITEROWE OKREŚLAJĄCE PRZEZNACZENIE TERENÓW ORAZ ICH NUMERY PORZĄDKOWE

PRZEZNACZENIA TERENÓW

- TEREN OTWARTEGO CIĘKU WODNEGO Z PRZEZNACZENIEM DOPUSZCZALNYM - PAS TECHNOLOGICZNY NAPOWIETRZNEJ LINII 110 KV
- TEREN PASA TECHNOLOGICZNEGO LINII NAPOWIETRZNEJ 110 KV

OZNACZENIA GRAFICZNE INFORMACYJNE

- GRANICE PASA TECHNOLOGICZNEGO LINII ELEKTROENERGETYCZNEJ 110KV
- OŚ LINII ELEKTROENERGETYCZNEJ
- GRANICE OBRĘBÓW EWIDENCYJNYCH
- GRANICE ADMINISTRACYJNE GMIN
- GRANICA OBSZARU CHRONIONEGO KRAJOBRAZU (wg Rozporządzenia Wojewody Warmińsko-Mazurskiego nr 39 z dn. 23 kwietnia 2008r. w sprawie Obszaru Chronionego Wzrostu Szeszdni)

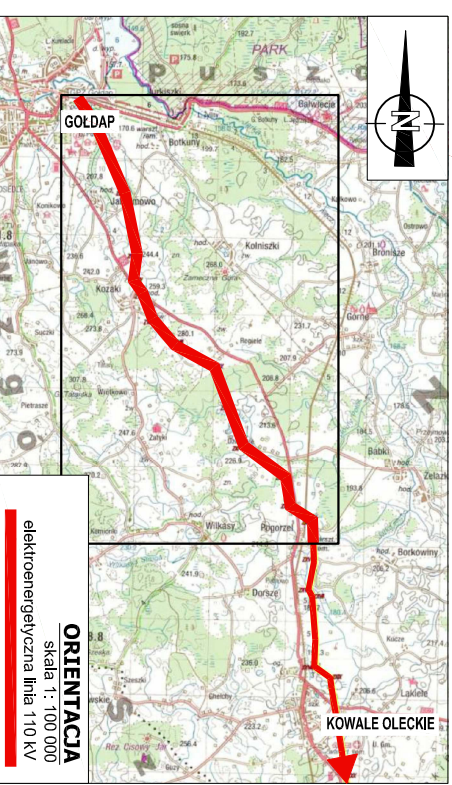
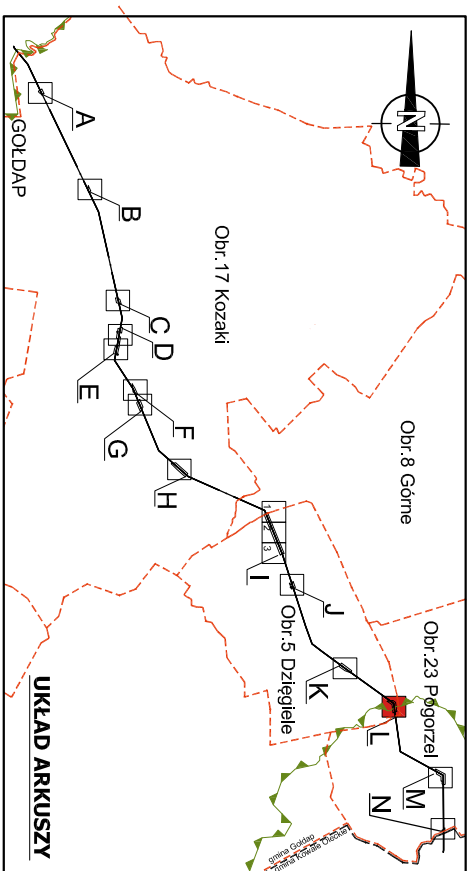

ORIENTACJA
skala 1: 100 000
elektroenergetyczna linia 110 kV

ARKUSZ

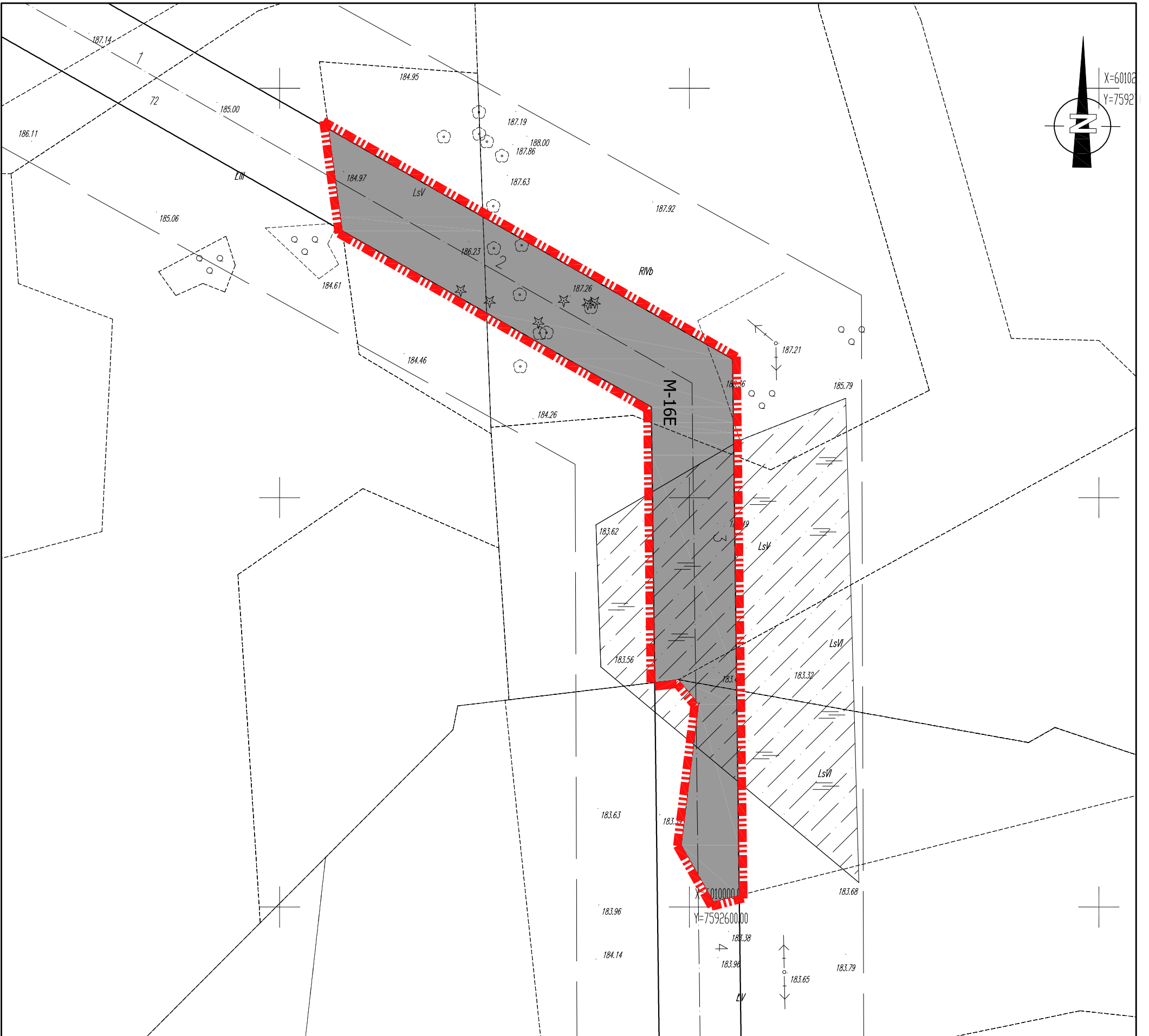

MIJSCOWY PLAN ZAGOSPODAROWANIA PRZESTRZENNEGO DLA PRZEBIEGU ELEKTROENERGETYCZNEJ LINII NAPOWIETRZNEJ 110KV RELACJI OLECKO-GOŁDAP NA TERENIE GMINY GOŁDAP.

załącznik nr 1

RYSUNEK PLANU W SKALI 1:1000

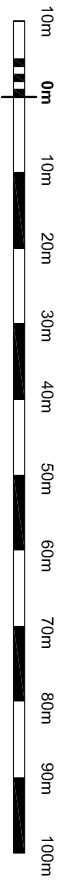

załącznik nr 1 do uchwały nr V/24/2015 Rady Miejskiej w Gołdapi z dnia 27.02.2015 r.

OZNACZENIA GRAFICZNE STANOWIĄCE OBOWIAZUJĄCE USTALENIA PLANU

- GRANICE TERENU OBJĘTEGO PLANIEM
- SYMBOLE LITEROWE OKREŚLAJĄCE PRZEZNACZENIE TERENÓW ORAZ ICH NUMERY PORZĄDKOWE
- PRZEZNACZENIA TERENÓW**
- TEREN OTWARTEGO CIĘKU WODNEGO Z PRZEZNACZENIEM DOPUSZCZALNYM
- PAS TECHNOLOGICZNY NAPOWIETRZNEJ LINII 110 KV
- TEREN PASA TECHNOLOGICZNEGO LINII NAPOWIETRZNEJ 110 KV

OZNACZENIA GRAFICZNE INFORMACYJNE

- GRANICE PASA TECHNOLOGICZNEGO LINII ELEKTROENERGETYCZNEJ 110KV
- OŚ LINII ELEKTROENERGETYCZNEJ
- GRANICE OBRĘBÓW EWIDENCYJNYCH
- GRANICE ADMINISTRACYJNE GMIN
- GRANICA OBSZARU CHRONIONEGO KRAJOBRAZU (wg Rozporządzenia Wojewody Warmińsko-Mazurskiego nr 39 z dn. 23 kwietnia 2008r. w sprawie Obszaru Chronionego Wzrostu Szeszdni)

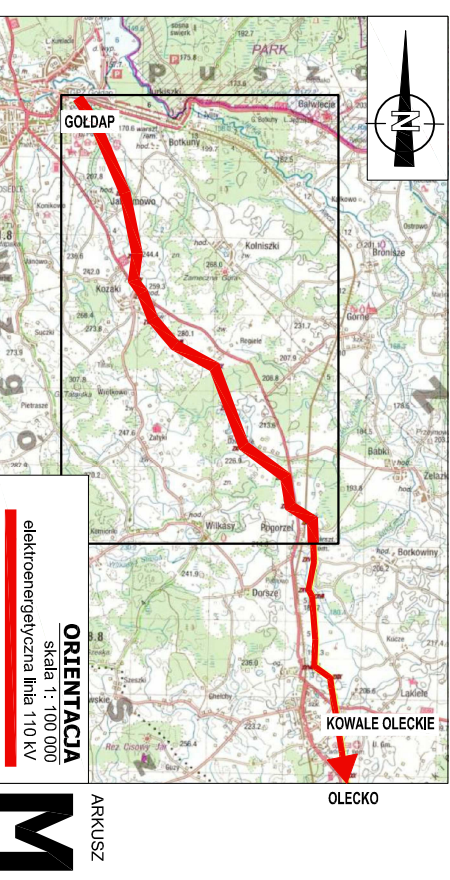
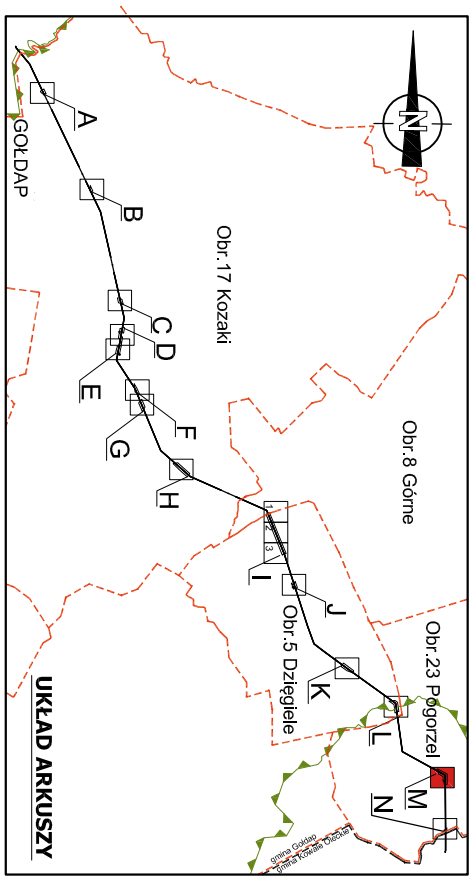

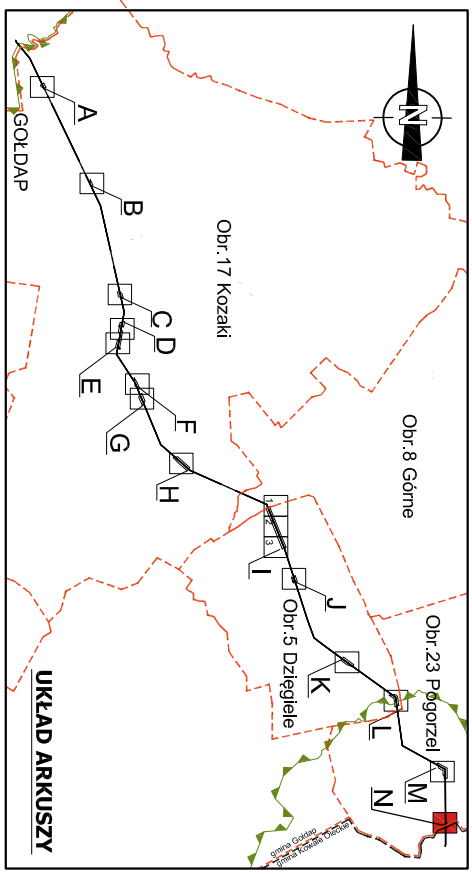
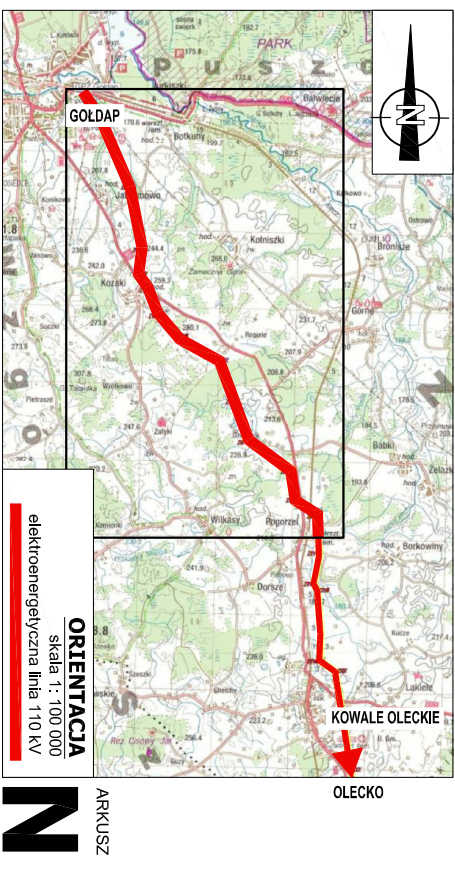
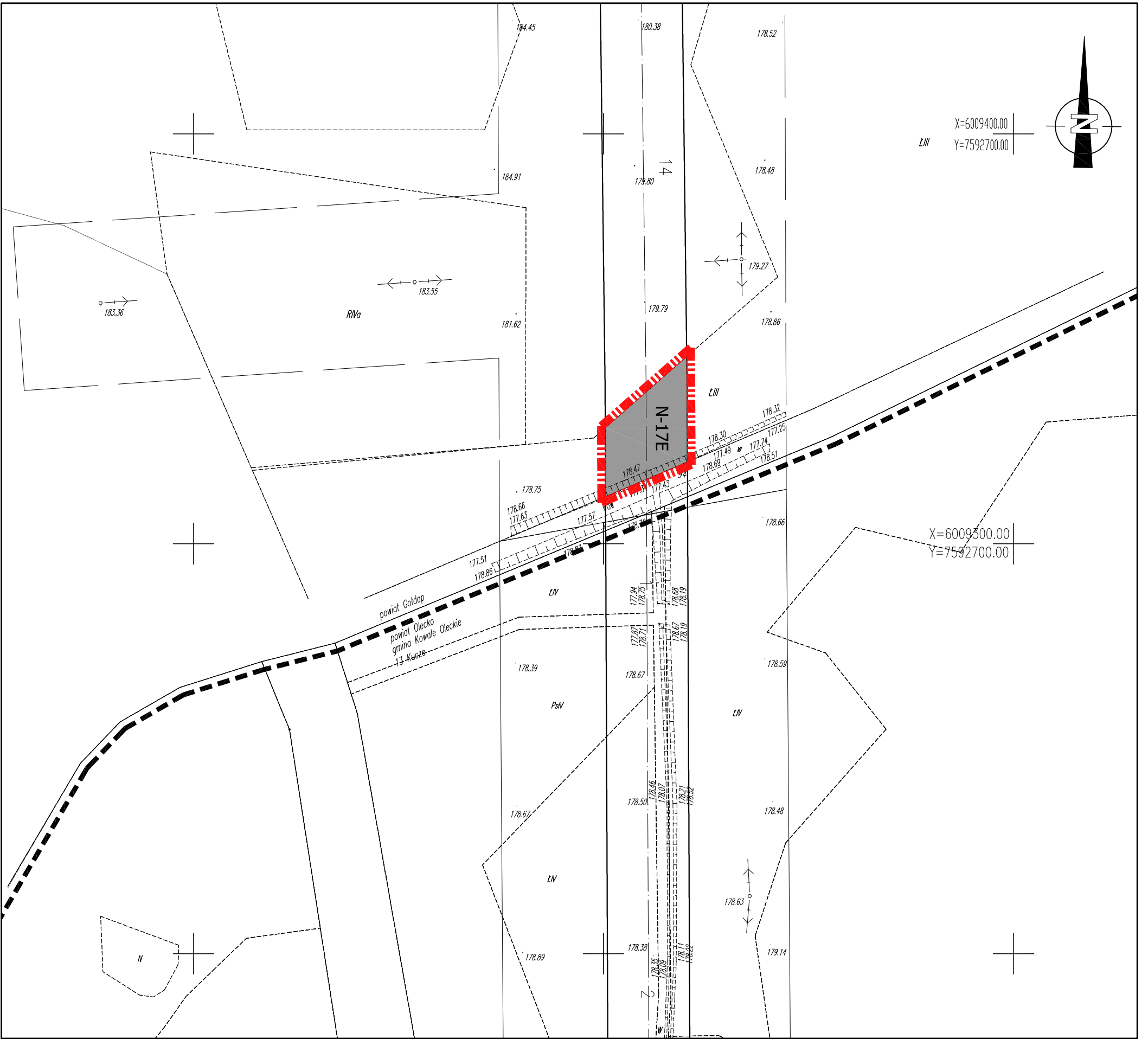

- OZNACZENIA GRAFICZNE INFORMACYJNE**
- GRANICE PASA TECHNOLOGICZNEGO LINII ELEKTROENERGETYCZNEJ 110KV
 - OŚ LINII ELEKTROENERGETYCZNEJ
 - GRANICE OBRĘBÓW EWIDENCYJNYCH
 - GRANICE ADMINISTRACYJNE GMIN
 - GRANICA OBSZARU CHRONIONEGO KRAJOBRAZU (wg Rozporządzenia Wojewody Warmińsko-Mazurskiego nr 39 z dn. 23 kwietnia 2008r. w sprawie Obszaru Chronionego Wzrostu Szeszdni)
- OZNACZENIA GRAFICZNE**
- GRANICE TERENU OBJĘTEGO PLANEM
 - SYMBOLE LITEROWE OKREŚLAJĄCE PRZEZNACZENIE TERENÓW ORAZ ICH NUMERY PORZĄDKOWE
- PRZEZNACZENIA TERENÓW**
- TEREN OTWARTEGO CIĘKU WODNEGO Z PRZEZNACZENIEM DOPUSZCZALNYM
 - PAS TECHNOLOGICZNY NAPONOWEJ LINII 110 KV
 - TEREN PASA TECHNOLOGICZNEGO LINII NAPONOWEJ LINII 110 KV

MIJSCOWY PLAN ZAGOSPODAROWANIA PRZESTRZENNEGO DLA PRZEBIEGU ELEKTROENERGETYCZNEJ LINII NAPOWIETRZNEJ 110KV RELACJI OLECKO-GOŁDAP NA TERENIE GMINY GOŁDAP.

załącznik nr 1

RYSunEK PLANU W SKALI 1:1000

załącznik nr 1 do uchwały nr V/24/2015 Rady Miejskiej w Gołdapi z dnia 27.02.2015 r.

10m 0m 10m 20m 30m 40m 50m 60m 70m 80m 90m 100m

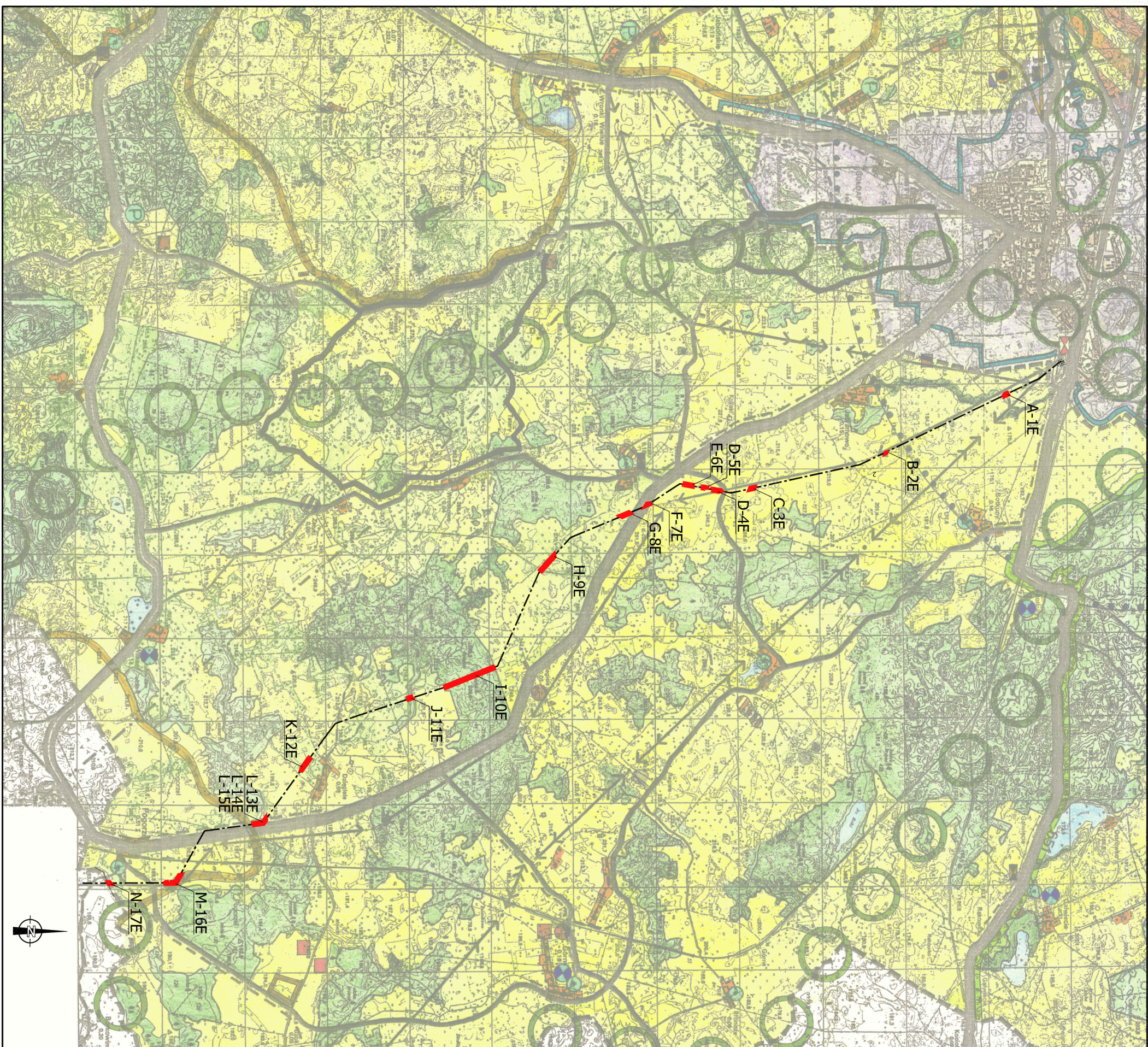

MIEJSCOWY PLAN ZAGOSPODAROWANIA PRZESTRZENNEGO DLA PRZEBIEGU ELEKTROENERGETYCZNEJ LINII NAPOWIETRZNEJ 110KV RELACJI OLECKO-GOŁDAP NA TERENIE GMINY GOŁDAP.

załącznik nr 2 do uchwały nr V/24/2015 Rady Miejskiej w Gołdapi z dnia 27.02.2015 r.

— OŚ LINII ELEKTROENERGETYCZNEJ
 A-1E, B-2E, ... SYMBOLE LITEROWE OKREŚLAJĄCE PRZEZNACZENIE TERENÓW ORAZ ICH NUMERY PORZĄDKOWE
 TERENY OBJĘTE PLANEM (przeskalowane)

UWARUNKOWANIA ROZWOJU PRZESTRZENNEGO GMINY GOŁDAP

(odpis pomniejszony do skali 1:50 000)

- LEGENDA:**
-  Granica oparcowania
 - UŻYTKOWANIE TERENU**
 -  Tereny wsi
 -  Tereny Specjalnej Strefy Ekonomicznej
 -  Tereny upraw rolnych
 -  Tereny upraw sadowniczych i ogrodniczych
 -  Tereny łąk i nieużytków
 -  Tereny leśne
 -  Wody otwarte
 -  Tereny dróg i ulic
 -  Przejście graniczne
 -  Tereny i linie kolejowe
 - UZBROJENIE TERENU ORAZ ELEMENTY ZAGOSPODAROWANIA WPŁYWAJĄCE NA JAKOŚĆ ŻYCIA MIESZKAŃCÓW**
 -  Sieć wodociągowa projektowana i istniejąca
 -  Sieć kanalizacyjna projektowana i istniejąca
 -  Linie energetyczne 110 kV/20 kV
 -  Projektowany gazociąg
 -  Oczyszczalnie ścieków
 -  Ujęcia wody / Pompownie wody
 -  Okręny punkt zasilania
 -  Projektowane stacje redukcyjne gazu 11 II stopnia
 -  Składowiska odpadów
 -  Granica stref izolacyjnych obiektów uciążliwych dla otoczenia
 - TERENY I OBIEKTY CHRONIONE**
 -  Granica Strefy uzdrowskiej A
 -  Granica Strefy uzdrowskiej B
 -  Granica Strefy uzdrowskiej C
 -  Granica parku krajobrazowego Puszczy Romińskiej
 -  Granica zespołu przyrodniczo - krajobrazowego
 -  Granica strefy chronionego krajobrazu
 -  Granice rezerwatów
 -  Wale, w których znajdują się obiekty lub zespoły zabytkowe
 -  Grunty rolne
 -  Grunty leśne
 -  Granica obszaru zasobowego wód podziemnych
 - STAN I FUNKCJONOWANIE ŚRODOWISKA PRZYRODNICZEGO**
 -  Wody powierzchniowe
 -  Główne kierunki napływu czystego powietrza do miasta
 -  Korytarz ekologiczny rzeki Gołdapy i Janki
 -  Złota surowców mineralnych
 -  Złoty
 -  Torfy
 -  Granica złota gliny
 -  Złota borowiny udokumentowane
 -  Pospolika
 -  Piaszek

ZA ZGODNOŚĆ W/W ODPISU Z ORYGINAŁEM :

mgr arch. inż. Andrzej Leszek Szalik

Załącznik Nr 3 do Uchwały Nr V/24/2015
Rady Miejskiej w Gołdapi
z dnia 27 lutego 2015 r.

Rozstrzygnięcie o sposobie realizacji inwestycji z zakresu infrastruktury technicznej, które należą do zadań własnych gminy oraz zasadach ich finansowania w ramach miejscowego planu zagospodarowania przestrzennego dla przebiegu elektroenergetycznej linii napowietrznej 110kV relacji Olecko-Goldap.

Na podstawie art. 20 ust. 1 ustawy z dnia 27 marca 2003 r. o planowaniu i zagospodarowaniu przestrzennym (tj. Dz. U. z 2012 r., poz. 647 ze zmianami) Rada Miejska w Gołdapi rozstrzyga co następuje:

Na obszarze objętym planem miejscowym, nie przewiduje się inwestycji z zakresu infrastruktury technicznej, które należą do zadań własnych gminy.

Załącznik Nr 4 do Uchwały Nr V/24/2015
Rady Miejskiej w Gołdapi
z dnia 27 lutego 2015 r.

Rozstrzygnięcie w sprawie rozpatrzenia uwag wniesionych do projektu miejscowego planu zagospodarowania przestrzennego dla przebiegu elektroenergetycznej linii napowietrznej 110kV relacji Olecko-Gołdap.

Na podstawie art. 20 ust. 1 ustawy z dnia 27 marca 2003 r. o planowaniu i zagospodarowaniu przestrzennym (tj. Dz. U. z 2012 r., poz. 647 ze zmianami) Rada Miejska w Gołdapi rozstrzyga co następuje:

Wobec braku uwag do wyłożonego do publicznego wglądu projektu miejscowego planu zagospodarowania przestrzennego dla przebiegu na terenie gminy Gołdap elektroenergetycznej linii napowietrznej 110kV relacji Olecko-Gołdap, nie rozstrzyga się o sposobie ich rozpatrzenia.