



# DZIENNIK URZĘDOWY

## WOJEWÓDZTWA MAŁOPOLSKIEGO

---

Kraków, dnia 8 stycznia 2013 r.

Poz. 238

### UCHWAŁA\* NR LXIII/898/12 RADY MIASTA KRAKOWA

z dnia 19 grudnia 2012 rok

#### w sprawie uchwalenia miejscowego planu zagospodarowania przestrzennego obszaru „Tyniec – Osiedle”

Na podstawie art. 20 ust. 1 ustawy z dnia 27 marca 2003 r. o planowaniu i zagospodarowaniu przestrzennym (t.j. Dz.U. z 2012 r., poz. 647) Rada Miasta Krakowa uchwala, co następuje:

§ 1. 1. Uchwala się miejscowy plan zagospodarowania przestrzennego obszaru „Tyniec – Osiedle”, zwany dalej „planem” stwierdzając, że jest on zgodny z ustaleniami Studium uwarunkowań i kierunków zagospodarowania przestrzennego Miasta Krakowa.

2. Uchwała dotyczy obszaru określonego w załączniku graficznym do uchwały Nr XI/150/07 Rady Miasta Krakowa z dnia 25 kwietnia 2007 r. w sprawie przystąpienia do sporządzenia miejscowego planu zagospodarowania przestrzennego obszaru „Tyniec – Osiedle”.

3. Obszar objęty planem o powierzchni ok. **394 ha**, położony jest w południowo-zachodniej części miasta Krakowa, w obrębie dzielnicy VIII Dębniki.

§ 2. 1. Uchwała obejmuje **ustalenia planu** zawarte w treści uchwały, stanowiące **Tekst planu** oraz zawarte w części graficznej planu.

2. Integralnymi częściami uchwały są:

1) część graficzna planu, obejmująca:

a) **Rysunek Planu** „Przeznaczenie i zasady zagospodarowania terenu” w skali 1:2000 stanowiący załącznik **Nr 1** do uchwały,

b) **Rysunek Rozwiązań Infrastruktury Technicznej** w skali 1:2000 stanowiący załącznik **Nr 2** do uchwały – określający zasady uzbrojenia terenu, w tym przebiegi tras infrastruktury technicznej oraz lokalizacje związanych z nimi urządzeń technicznych, które należy traktować jako orientacyjne – do szczegółowego ustalenia na etapie przygotowania inwestycji i wydawania decyzji administracyjnych,

2) rozstrzygnięcia nie będące ustaleniami planu:

a) rozstrzygnięcie o sposobie rozpatrzenia uwag do projektu miejscowego planu zagospodarowania przestrzennego, stanowiące załącznik **Nr 3** do uchwały,

b) rozstrzygnięcie o sposobie realizacji zapisanych w planie inwestycji z zakresu infrastruktury technicznej, które należą do zadań własnych gminy oraz zasadach ich finansowania, stanowiące załącznik **Nr 4** do uchwały.

---

\* Publikacja niniejszej uchwały nie uwzględnia ewentualnych czynności nadzorczych podejmowanych przez Wojewodę Małopolskiego.

§ 3. 1. Ustalenia planu, stanowiące treść uchwały, zostają wyrażone również w części graficznej planu, w zakresie określonym w § 2 ust. 2 pkt 1/.

2. Ustalenia planu zawarte w uchwale oraz w części graficznej obowiązują łącznie.
3. Ustalenia planu należy rozpatrywać i stosować z uwzględnieniem przepisów odrębnych.

### **Rozdział I. Przepisy ogólne**

§ 4. 1. Miejscowy plan zagospodarowania przestrzennego obszaru „Tyniec – Osiedle”, zwany dalej planem, obejmuje obszar w obrysie oznaczonym linią czarną przerywaną na załączniku graficznym do niniejszej uchwały.

2. Celem planu jest ochrona interesu publicznego w zakresie:

- 1) podporządkowania planowanego zainwestowania ochronie wartości środowiska przyrodniczego, krajobrazowego i kulturowego,
- 2) poprawy dostępności komunikacyjnej,
- 3) poprawy ładu przestrzennego poprzez zwiększenie wymagań dotyczących standardów zabudowy i zagospodarowania.

§ 5. 1. Następujące określenia stosowane w uchwale oznaczają:

- 1) **maksymalna nieprzekraczalna linia zabudowy** – linia zabudowy z zakazem przekroczenia jej obiektami kubaturowymi, za wyjątkiem stacji transformatorowych,
- 2) **powierzchnia biologicznie czynna** – należy przez to rozumieć część działki budowlanej na gruncie rodzimym, która pozostaje niezabudowana powierzchniowo lub kubaturowo w głąb gruntu, na nim oraz pod nim, nie stanowiąca nawierzchni dojazdów i dojść pieszych, pokryta trwałą roślinnością lub użytkowana rolniczo. Za powierzchnię biologicznie czynną nie uznaje się zieleni projektowanej na dachach i ścianach budynków oraz budowli naziemnych i podziemnych, nawierzchni żwirowych, grysowych i ażurowych,
- 3) **przeznaczenie terenu lub obiektu** – kategoria użytkowania, zagospodarowania lub działalności lub grupa tych kategorii, które jako jedyne są dopuszczone w danym terenie lub obiekcie,
- 4) **przeznaczenie podstawowe terenu lub obiektu** – jest to przeznaczenie terenu lub obiektu, które powinno dominować na danym terenie lub obszarze w sposób określony w ustaleniach planu,
- 5) **przeznaczenie uzupełniające** – jest to przeznaczenie terenu lub obiektu, które uzupełnia lub wzbogaca przeznaczenie podstawowe w sposób określony w ustaleniach planu,
- 6) **teren** – to obszar ograniczony liniami rozgraniczającymi i oznaczony symbolem,
- 7) **teren objęty inwestycją** – należy przez to rozumieć teren objęty wnioskiem o pozwolenie na budowę lub granicami projektu zagospodarowania w rozumieniu przepisów odrębnych,
- 8) **uchwała** – należy przez to rozumieć niniejszą Uchwałę Rady Miasta Krakowa w sprawie uchwalenia miejscowego planu zagospodarowania przestrzennego obszaru „Tyniec – Osiedle”,
- 9) **usługi publiczne** – rozumie się przez to usługi służące realizacji celów publicznych, o których mowa w ustawie o gospodarce nieruchomościami,
- 10) **usługi komercyjne** – rozumie się przez to usługi nie będące usługami publicznymi,
- 11) **wskaźnik intensywności zabudowy** – rozumie się przez to wartość liczbową wyrażającą stosunek sumy powierzchni całkowitej wszystkich kondygnacji nadziemnych, mierzonej po obrysie zewnętrznym budynków do powierzchni całkowitej działki budowlanej lub terenu wyznaczonego liniami rozgraniczającymi i przeznaczonego pod zabudowę. Wskaźnik intensywności zabudowy należy obliczać łącznie dla już istniejącej oraz nowoprojektowanej zabudowy,
- 12) **powierzchnia zainwestowana** – należy przez to rozumieć sumę powierzchni zabudowanej oraz powierzchni dojść, podjazdów, dróg wewnętrznych, parkingów, miejsc postojowych, innych powierzchni utwardzonych,

- 13) **wskaźnik powierzchni zainwestowanej** – należy przez to rozumieć procentowy udział powierzchni zainwestowanej w powierzchni całkowitej działki lub terenu objętego inwestycją,
- 14) **ogrodzenie pełne** – należy przez to rozumieć mur pełny lub takie ogrodzenie, w którym powierzchnia prześwitów wynosi mniej niż 20% w poszczególnych segmentach ogrodzenia.

2. Pozostałe określenia użyte w uchwale należy rozumieć zgodnie z ich definicjami zawartymi w przepisach odrębnych.

3. Nazwy ulic przywołane w tekście planu i opisane na rysunku planu należy rozumieć jako nazwy nadane ulicom wg stanu na dzień uchwalenia planu; podobnie należy rozumieć inne nazwy własne: w tym cieków wodnych, terenów, przedsiębiorstw i instytucji na dzień uchwalenia planu.

§ 6. 1. Przy wydawaniu na podstawie ustaleń planu rozstrzygnięć administracyjnych, których przedmiotem jest przeznaczenie i sposób zagospodarowania terenów, w szczególności przy wydawaniu pozwoleń na budowę oraz przy opiniowaniu i zatwierdzaniu projektów podziału nieruchomości, należy uwzględniać łącznie wymogi wynikające z ustaleń planu, w tym ustaleń zawartych w rozdziałach od I do IV.

§ 7. 1. Ustala się przeznaczenie podstawowe terenów wydzielonych liniami rozgraniczającymi wg następujących kategorii:

- 1) tereny zabudowy mieszkaniowej jednorodzinnej – MN1, MN2, MN3, MN4,
- 2) tereny zabudowy mieszkaniowej wielorodzinnej – MW,
- 3) tereny kultu religijnego – UK1, UK2,
- 4) tereny zabudowy usługowej – usługi publiczne – UP1, UP3, UP4, UP5,
- 5) tereny zabudowy usługowej – usługi komercyjne – U1, U2, U3,
- 6) tereny sportu i rekreacji – US1, US2,
- 7) tereny zieleni urządzonej – ZP1, ZP2, ZP3, ZP4,
- 8) lasy – ZL,
- 9) cmentarze – ZC,
- 10) tereny rolnicze – R1, R2,
- 11) tereny rolnicze z możliwością zalesienia – RL,
- 12) tereny wód powierzchniowych śródlądowych – WS,
- 13) tereny komunikacji wodnej – KW,
- 14) tereny dróg publicznych – autostrada – KDA,
- 15) tereny dróg publicznych – drogi zbiorcze – KDZ,
- 16) tereny dróg publicznych – drogi lokalne – KDL,
- 17) tereny dróg publicznych – drogi dojazdowe – KDD,
- 18) tereny dróg wewnętrznych – KDW,
- 19) tereny parkingów – KP,
- 20) tereny urządzeń i usług komunikacyjnych – KU,
- 21) tereny infrastruktury technicznej – wodociągi – W,
- 22) tereny infrastruktury technicznej – kanalizacja – K.

2. Dla terenów, o których mowa w ust. 1 ustala się szczegółowe przeznaczenie i warunki zabudowy i zagospodarowania określone w rozdziale III.

3. Następujące oznaczenia graficzne na rysunku planu są obowiązującymi ustaleniami planu:

- 1) granica obszaru objętego planem,

- 2) linie rozgraniczające tereny o różnym przeznaczeniu oraz różnych warunkach ich zabudowy i zagospodarowania,
- 3) kategorie przeznaczenia terenu,
- 4) elementy kompozycji urbanistycznej tj.:
  - a) szpalery zieleni wysokiej,
  - b) proponowane do wytyczenia ciągi piesze,
  - c) szlaki turystyczne lub trasy rowerowe,
  - d) maksymalne nieprzekraczalne linie zabudowy,
  - e) punkty widokowe,
  - f) ciągi widokowe,
- 5) elementy środowiska przyrodniczego i kulturowego:
  - a) obszary o skomplikowanych warunkach gruntowych – obszary zagrożone ruchami masowymi oraz obszary, na których ruchy te występują,
  - b) obszary o złożonych warunkach gruntowych,
  - c) strefa ochrony wartości przyrodniczych,
  - d) strefa nadzoru archeologicznego,
  - 6) strefy:
    - a) strefa ochrony sanitarnej istniejącego cmentarza (50 m i 150 m),
    - b) strefa zakazu lokalizacji nowych obiektów kubaturowych w odległości 100 m od linii brzegowej rzeki Wisły i starorzecza Kąty Tynieckie,
    - c) strefa uciążliwości hałasu komunikacyjnego,
    - d) strefa zakazu lokalizacji masztów telefonii komórkowej,
    - e) strefa ograniczenia wysokości masztów telefonii komórkowej (do 20 m).

4. Następujące oznaczenia graficzne na rysunku planu zawierają pozostałe informacje nie będące ustaleniami planu:

- 1) granica administracyjna miasta Krakowa,
- 2) stanowisko roślin objętych ochroną gatunkową,
- 3) stanowisko zwierząt objętych ochroną gatunkową,
- 4) pomniki przyrody,
- 5) obiekty zabytkowe wpisane do rejestru zabytków,
- 6) obiekty zabytkowe wpisane do ewidencji zabytków,
- 7) stanowiska archeologiczne,
- 8) pieszy szlak turystyczny,
- 9) strefa zagrożeń o zasięgu 50 m od krawędzi jezdni autostrady,
- 10) strefa uciążliwości o zasięgu 150 m od krawędzi jezdni autostrady,
- 11) strefa ochronna wału przeciwpowodziowego 50 m,
- 12) granica obszaru zagrożonego zalaniem wodami powodziowymi Q1% w przypadku awarii obwałowań Wisły,
- 13) granica obszaru zagrożonego zalaniem wodami powodziowymi Q0,1% w przypadku awarii obwałowań Wisły,

- 14) obszary szczególnego zagrożenia powodzią,
- 15) tereny źródlisk,
- 16) ciek i rowy melioracyjne,
- 17) nachylenia stoków powyżej 12%,
- 18) gazociąg wysokiego ciśnienia wraz ze strefą bezpieczeństwa,
- 19) studnie w obrębie pasa ochrony sanitarnej od cmentarza,
- 20) granica orientacyjna obszaru NATURA 2000 PLH 120065 „Dębnicko – Tyniecki obszar łąkowy”.

## **Rozdział II.**

### **Ustalenia obowiązujące na całym obszarze planu**

§ 8. 1. Warunkiem realizacji zabudowy na działce jest dostęp tej działki do drogi publicznej, w rozumieniu ustawy o planowaniu i zagospodarowaniu przestrzennym.

2. W granicach terenu objętego planem zakazuje się lokalizacji nowych obiektów budowlanych wyższych niż 11 m nad rzędną terenu, za wyjątkiem budowli inwestycji celu publicznego z zakresu łączności publicznej, z zastrzeżeniem ustaleń w § 10 ust. 6 i ust. 7.

3. W przypadku realizacji obiektów budowlanych w sąsiedztwie użytków leśnych obowiązuje zachowanie przepisów odrębnych, w szczególności w zakresie bezpiecznego usytuowania obiektów budowlanych od granicy lasu.

4. W granicach terenu objętego planem dopuszcza się lokalizowanie nie wyznaczonych na rysunku planu urządzeń i sieci infrastruktury technicznej, pod warunkiem, że ich lokalizacja i parametry nie pozostają w sprzeczności z pozostałymi ustaleniami planu.

5. W granicach terenu objętego planem dopuszcza się przebudowę istniejących obiektów, urządzeń i sieci infrastruktury technicznej.

6. W granicach terenu objętego planem ustala się obowiązek określenia geotechnicznych warunków posadowienia obiektów budowlanych – z uwzględnieniem stateczności stoków na obszarach o nachyleniu powyżej 11 stopni - na terenach przeznaczonych pod realizację inwestycji budowlanych przed uzyskaniem pozwolenia na budowę na podstawie przepisów odrębnych.

7. W granicach terenu objętego planem wskazuje się skomplikowane, złożone i proste warunki gruntowe.

8. Na obszarach o skomplikowanych warunkach gruntowych – obszarach zagrożonych ruchami masowymi oraz obszarach, na których ruchy te występują obowiązuje zakaz lokalizacji obiektów budowlanych, w tym również zabudowy tymczasowej, za wyjątkiem budowli, o których mowa w paragrafach 38 i 39, w zakresie realizacji dróg publicznych KDZ, KDL, KDD oraz dróg wewnętrznych KDW.

9. Na obszarach o skomplikowanych warunkach gruntowych (obszarach zagrożonych ruchami masowymi oraz obszarach, na których ruchy te występują) i o złożonych warunkach gruntowych, obowiązuje uwzględnienie uwarunkowań ze sporządzonych dokumentacji geologiczno-inżynierskich dla ustalenia geotechnicznych warunków posadowienia obiektów budowlanych oraz przeprowadzonych ocen stateczności stoków o nachyleniu powyżej 11 stopni, przed uzyskaniem pozwolenia na budowę na podstawie przepisów odrębnych.

10. Obszar objęty planem znajduje się w zasięgu zagrożenia powodzią ze strony Wisły (woda stuletnia Q1% i woda tysiącletnia Q0,1%) w przypadku awarii wału przeciwpowodziowego. Zgodnie z Uchwałą Nr LXVI/554/00 Rady Miasta Krakowa z dnia 6 grudnia 2000 r. w sprawie przyjęcia Lokalnego Planu Ograniczania Skutków Powodzi i Profilaktyki Przeciwpowodziowej dla Krakowa obowiązuje stosowanie rozwiązań technicznych zabezpieczających obiekty lokalizowane w strefie zagrożenia wodą stuletnią Q1%. W zakresie profilaktyki powodziowej i ograniczania skutków powodzi ustala się stosowanie zaleceń zgodnie z aktami prawa miejscowego obowiązującego w Gminie Miejskiej Kraków.

11. Dla zapewnienia szczelności i stabilności wałów przeciwpowodziowych wskazuje się strefę ochronną wału przeciwpowodziowego w odległości 50 m od stopy wału po stronie odpowietrznej w obrębie, której obowiązują przepisy odrębne.

12. Wskazuje się na rysunku planu strefę zakazu lokalizacji nowych obiektów kubaturowych w odległości 100 m od linii brzegowej rzeki Wisły i starorzecza Kąty Tynieckie. W zasięgu tej strefy obowiązuje zakaz lokalizacji nowych obiektów kubaturowych oraz zakaz rozbudowy istniejącej zabudowy, za wyjątkiem obiektów służących turystyce wodnej, gospodarce wodno – ściekowej, gospodarce rybackiej.

13. W obszarze szczególnego zagrożenia powodzią zabrania się wykonywania robót oraz czynności, które mogą utrudnić ochronę przed powodzią, w rozumieniu przepisów odrębnych.

### **§ 9. Zasady ochrony i kształtowania środowiska kulturowego**

1. W celu ochrony obiektów i terenów objętych wpisem do rejestru zabytków określa się i wskazuje na rysunku planu:

- 1) historyczny zespół zabudowy Opactwa Benedyktynów w Tyńcu wraz z otoczeniem w granicach dz. ew. nr 179/5 i 187 przy ul. Benedyktyńskiej 37/39; A-169/M z dnia 29.10.2008 r.,
- 2) ul. Benedyktyńska 42 /Tynec/, dawniej ul. Klasztorna 8; A-600, chałupa 10.07.1978 r.

2. Dla obiektów, o których mowa w ust. 1 wszelka działalność inwestycyjna musi być zgodna z przepisami odrębnymi.

3. Dla obiektu, o którym mowa w ust. 1 pkt 2 ustala się:

- 1) ochronę i konserwację budynku,
- 2) zakaz nadbudowy i rozbudowy obiektu istniejącego za wyjątkiem przebudowy, rekonstrukcji i uzupełnień układu i substancji architektonicznej, dokonywanych w ramach ochrony i konserwacji budynku,
- 3) wszelkie prace przy budynku powinny być prowadzone przy zachowaniu podstawowych parametrów budynku: wysokość, forma i kąt nachylenia dachu, wysokość kalenicy i okapu, oraz historycznego charakteru budynku,
- 4) zakaz przekształceń bezpośredniego otoczenia, powodujących obniżenie wartości historycznych, estetycznych lub architektonicznych,
- 5) wszelka działalność inwestycyjna musi być zgodna z przepisami odrębnymi.

4. W celu ochrony obiektów objętych wpisem do gminnej ewidencji zabytków określa się i wskazuje na rysunku planu:

- 1) ul. Benedyktyńska: nr 21, kapliczka przyścienna z krucyfiksem, nr 38, stodoła przy ul. Benedyktyńskiej 42, tworząca razem z budynkiem mieszkalnym wpisanym do rejestru zabytków pod nr A-600, zagrodę,
- 2) ul. Bogucianka: nr 1, nr 4, nr 25, kapliczka naprzeciw nr 25, figura obok nr 43,
- 3) ul. Bolesława Śmiałego: szkoła przy ul. Bolesława Śmiałego 6 (bez dobudowanej nowej części), kamienny budynek gospodarczy za domem przy ul. Bolesława Śmiałego 8, nr 10, nr 12, nr 21, nr 24, budynek przy ul. Bolesława Śmiałego 43, będący drugą połową budynku nr 45, nr 45, figura obok domu nr 2, krucyfigs przy wyjeździe na obwodnicę,
- 4) ul. Dziewiarzy: nr 4,
- 5) ul. Juranda ze Spychowa: nr 5,
- 6) ul. Obrony Tyńca: figura obok nr 53,
- 7) ul. Walgierza Wdałego: nr 4,
- 8) pozostałości fortyfikacji: na wzgórzu Szpitalka, na wzgórzu Winnica,
- 9) XIX – wieczny wapiennik w rejonie ul. Stępic.

5. Dla obiektów, o których mowa w ust. 4 ustala się:

- 1) zachowanie i ochrona obiektów zabytkowych,
- 2) zakaz przekształceń obiektów i ich bezpośredniego otoczenia, powodujących obniżenie wartości historycznych, estetycznych lub architektonicznych,

3) przekształcenia budynków ujętych w gminnej ewidencji zabytków są dopuszczalne na podstawie przepisów odrębnych.

6. W celu ochrony wartości naukowych i poznawczych zabytków archeologicznych wskazuje się następujące stanowiska archeologiczne wraz ze strefą ochrony archeologicznej, oznaczone na rysunku planu:

- 1) Kraków – Tyniec 1 (AZP 103-55; 17) wpisane do rejestru zabytków pod nr 1058, decyzją z dnia 17.10.1968 r.:
  - a) osada obronna z epoki brązu (kultura łużycka),
  - b) osada z okresu lateńskiego,
  - c) osada z okresu wpływów rzymskich,
  - d) osada z okresu wczesnego średniowiecza,
- 2) Kraków – Tyniec 2 (AZP 103-55; 18):
  - a) osada z epoki neolitu,
  - b) osada obronna z okresu halsztackiego (kultura łużycka),
  - c) osada z okresu lateńskiego,
  - d) osada z okresu wpływów rzymskich,
  - e) klasztor i cmentarzysko z okresu wczesnego i późnego średniowiecza i okresu nowożytnego,
- 3) Kraków – Tyniec 3 (AZP 103-55; 19) wpisane do rejestru zabytków pod nr 1022, decyzją z dnia 07.03.1976 r.:
  - a) ślad osadnictwa z epoki kamienia,
  - b) osada i cmentarzysko z okresu halsztackiego (kultura łużycka),
- 4) Kraków – Tyniec 11 (AZP 103-55; 26), ślad osadnictwa z okresu paleolitu lub mezolitu,
- 5) Kraków – Tyniec 20 (AZP 103-55; 30), obiekt obronny (fort) z okresu nowożytnego,
- 6) Kraków – Tyniec 21 (AZP 103-55; 31):
  - a) osada z okresu wczesnego średniowiecza (XI-XIII w),
  - b) osada z okresu późnego średniowiecza,
- 7) Kraków – Tyniec 22 (AZP 103-55; 32):
  - a) osada z okresu wczesnego średniowiecza (XII-XIII w),
  - b) osada z okresu późnego średniowiecza (XIII-XV w),
- 8) Kraków – Tyniec 23 (AZP 103-55; 33):
  - a) osada z okresu wczesnego średniowiecza (XI-XIII w),
  - b) osada z okresu późnego średniowiecza (XIII-XV w),
- 9) Kraków – Tyniec 24 (AZP 103-55; 34), ślad osadnictwa z epoki kamienia,
- 10) Kraków – Tyniec 25 (AZP 103-55; 35), ślad osadnictwa z okresu mezolitu,
- 11) Kraków – Tyniec 26 (AZP 103-55; 36), obozowisko przed jaskinią z epoki kamienia,
- 12) Kraków – Tyniec 27 (AZP 103-55; 37):
  - a) ślad osadnictwa z okresu paleolitu lub mezolitu,
  - b) ślad osadnictwa z okresu średniowiecza (XIII w),
- 13) Kraków – Tyniec 28 (AZP 103-55; 38), ślad osadnictwa z okresu późnego średniowiecza,
- 14) Kraków – Tyniec 32 (AZP 103-55; 42), obozowisko z epoki kamienia,
- 15) Kraków – Tyniec 33 (AZP 103-55; 43), ślad osadnictwa z okresu wpływów rzymskich (?),

- 16) Kraków – Tyniec 34 (AZP 103-55; 44):
  - a) ślad osadnictwa z okresu wczesnego średniowiecza (XI-XIII w),
  - b) ślad osadnictwa z okresu późnego średniowiecza,
- 17) Kraków – Tyniec 35 (AZP 103-55; 45):
  - a) ślad osadnictwa z epoki kamienia,
  - b) ślad osadnictwa z okresu późnego średniowiecza,
- 18) Kraków – Tyniec 36 (AZP 103-55; 46), ślad osadnictwa z epoki kamienia,
- 19) Kraków – Tyniec 37 (AZP 103-55; 47):
  - a) ślad osadnictwa z epoki kamienia,
  - b) osada z okresu wczesnego średniowiecza (XII-XIII w),
- 20) Kraków – Tyniec 38 (AZP 103-55; 48), ślad osadnictwa z epoki kamienia,
- 21) Kraków – Tyniec 39 (AZP 103-55; 49), ślad osadnictwa prehistorycznego,
- 22) Kraków – Tyniec 40 (AZP 103-55; 50), ślad osadnictwa z epoki kamienia,
- 23) Kraków – Tyniec 41 (AZP 103-55; 51), obozowisko z okresu paleolitu lub mezolitu,
- 24) Kraków – Tyniec 43 (AZP 103-55; 53), osada z okresu wczesnego średniowiecza (XII-XIII w),
- 25) Kraków – Tyniec 45 (AZP 103-55; 52), obozowisko z okresu paleolitu lub mezolitu.

7. Ochronie konserwatorskiej na podstawie przepisów odrębnych podlega układ historycznej sieci drożnej, obejmujący ulice: Benedyktyńską, Lutego Tura, Browarnianą, Promową, Bolesława Śmiałego, Bogucianka, Zakleśnie oraz Obrony Tyńca.

8. Wszelkie działania inwestycyjne, wymagające prowadzenia robót ziemnych w zasięgu granicy strefy nadzoru archeologicznego oraz stanowisk archeologicznych muszą być zgodne z przepisami odrębnymi.

#### **§ 10. Zasady ochrony i kształtowania środowiska przyrodniczego, krajobrazu i ładu przestrzennego**

1. Ustala się następujące zasady ochrony i kształtowania środowiska przyrodniczego:

- 1) na obszarze objętym planem obowiązują przepisy Rozporządzenia Nr 81/06 Wojewody Małopolskiego z dnia 17 października 2006 r. w sprawie Bielańsko-Tynieckiego Parku Krajobrazowego (Dz. Urz. Woj. Małop. Nr 654 poz. 3997),
- 2) ustala się zakaz likwidowania i niszczenia zadrzewień śródpolnych, przydrożnych i nadwodnych, jeżeli nie wynikają z potrzeby ochrony przeciwpowodziowej lub zapewnienia bezpieczeństwa ruchu drogowego lub budowy, odbudowy, utrzymania, remontów lub naprawy urządzeń wodnych. Zakaz o którym mowa nie dotyczy inwestycji celu publicznego oraz innych, do których uzyskano na podstawie przepisów odrębnych zgodę na usunięcie drzew lub krzewów,
- 3) ustala się strefę ochrony wartości przyrodniczych w celu zachowania i ochrony terenów o wysokich walorach krajobrazowych i środowiska przyrodniczego, objętych bądź predysponowanych do objęcia ochroną prawną zgodnie z przepisami odrębnymi. W granicach strefy ochrony wartości przyrodniczych obowiązuje ochrona trzęślicowych łąk zmiennowilgotnych, wtórnych muraw kserotermicznych, zbiorowisk szuwarów właściwych, zarośli kserotermicznych, lasów łąkowych, borów mieszanych oraz innych drzewostanów na siedliskach łąkowych, a także wilgotnych łąk,
- 4) ustala się zakaz wprowadzania do środowiska obcych gatunków roślin przy zakładaniu i utrzymywaniu terenów zieleni urządzonej ZP1, ZP2, ZP3, ZP4 i terenów rolniczych z możliwością zalesienia RL,
- 5) ustanowione przepisami odrębnymi pomniki przyrody do których należą: 13 lip drobnolistnych przy cmentarzu parafialnym Opactwa Benedyktynów, grupa 19 lip drobnolistnych wzdłuż alei prowadzącej do Opactwa Benedyktynów, oraz krasowe „Źródło Świętojańskie” u podnóża wzgórza Duża Biedzinka, podlegają ochronie przed wszelkimi działaniami, które mogłyby zagrażać ich uszkodzeniu, zniszczeniu, przekształceniu oraz dewastacji niszy źródłiskowej na mocy Rozporządzenia Nr 7 Wojewody Małopolskiego z dnia 13 kwietnia 2004 r. (Dz. Urz. Woj. Małop. z 2004 r., Nr 85, Poz. 1086) oraz



Rozporządzenia Nr 3 Wojewody Krakowskiego z dnia 30 stycznia 1997 r. (Dz. Urz. Woj. Krakowskiego z 1997 r., Nr 5, Poz. 13),

- 6) w strefie zagrożeń o zasięgu 50 m od krawędzi jezdni autostrady, niedopuszczalna jest lokalizacja obiektów budowlanych z pomieszczeniami przeznaczonymi na stały pobyt ludzi,
- 7) w strefie uciążliwości o zasięgu 150 m od krawędzi jezdni autostrady, obowiązuje zastosowanie rozwiązań, środków i urządzeń technicznych pozwalających na maksymalną ochronę środowiska i zdrowia, tj. zastosowanie ekranów ochronnych, zieleni ochronnej w pasie 30-50 m od autostrady lub zieleni osłonowej za ekranami ochronnymi w pasie do 12 m. Wybór zieleni winien uwzględniać zieleń mieszaną, z przewagą drzew i krzewów iglastych oraz gatunków odpornych na zanieczyszczenie spalinami,
- 8) w strefie ochrony sanitarnej od cmentarza o zasięgu do 50 m zakazuje się lokalizowania zabudowań mieszkalnych, zakładów produkujących artykuły żywności, zakładów żywienia zbiorowego, zakładów przechowujących artykuły żywności oraz studzien służących do czerpania wody do picia i potrzeb gospodarczych,
- 9) lokalizacja obiektów w odległości mniejszej niż 150 m od granicy cmentarza jest dopuszczalna zgodnie z przepisami odrębnymi (Rozp. Ministra Gospodarki Komunalnej z dnia 25 sierpnia 1959 r. w sprawie określenia, jakie użytkowanie terenów pod względem sanitarnym jest odpowiednie na cmentarze i ich strefy Dz. U. Nr 52, poz. 315). Strefę 150 m można sprowadzić do 50 metrów pod warunkiem, że teren w granicach od 50 do 150 m od granicy cmentarza posiada sieć wodociągową i wszystkie budynki korzystające z wody są do tej sieci podłączone,
- 10) wskazuje się orientacyjną lokalizację stanowisk roślin objętych ochroną gatunkową (ściśłą lub częściową) w celu ich ochrony realizowanej wg przepisów odrębnych,
- 11) wskazuje się orientacyjną lokalizację stanowisk zwierząt objętych ochroną gatunkową (ściśłą lub częściową) w celu ich ochrony realizowanej wg przepisów odrębnych,
- 12) ze względu na ochronę powietrza atmosferycznego, pokrycie potrzeb cieplnych obiektów należy zapewnić w oparciu o energię elektryczną lub lokalne źródła na paliwa ekologiczne (gaz, lekki olej opałowy) lub alternatywne źródła energii (energia słoneczna, energia geotermalna). Wyklucza się stosowanie w nowych obiektach paliw stałych jako podstawowego źródła ciepła,
- 13) w obszarze objętym planem obowiązuje ochrona zbiorników wodnych (stawu przy ul. Dziewiarzy i fragmentu starorzecza Kąty Tynieckie) przed zmianą stosunków wodnych i osuszeniem.

2. Ustala się następujące kategorie przeznaczenia terenów, dla których obowiązują wartości dopuszczalne poziomów hałasu w środowisku określone w przepisach odrębnych. Są to:

- 1) tereny zabudowy mieszkaniowej jednorodzinnej oznaczone symbolem MN1, MN2, MN3, MN4 – dopuszczalny poziom hałasu jak dla terenów zabudowy mieszkaniowej jednorodzinnej,
- 2) tereny zabudowy mieszkaniowej wielorodzinnej oznaczone symbolem MW – dopuszczalny poziom hałasu jak dla terenów zabudowy mieszkaniowej wielorodzinnej i zamieszkania zbiorowego,
- 3) tereny zabudowy usługowej – usługi publiczne oznaczone symbolem UP1, UP3, UP4, UP5 – dopuszczalny poziom hałasu jak dla terenów zabudowy związanej ze stałym lub czasowym pobytom dzieci i młodzieży,
- 4) tereny sportu i rekreacji oznaczone symbolem US1, US2 – dopuszczalny poziom hałasu jak na terenach rekreacyjno-wypoczynkowych.

3. Nowo projektowane budynki mieszkalne w strefie uciążliwości hałasu komunikacyjnego wskazanej na rysunku planu, określonej izoliną LDWN 55 dB mają być wyposażone w skuteczne zabezpieczenia akustyczne zgodnie z obowiązującymi przepisami prawa budowlanego.

4. Nie określa się obszarów wymagających przeprowadzenia scaleń i podziału nieruchomości; w przypadku ich podjęcia z inicjatywy właścicieli i użytkowników wieczystych nieruchomości – na warunkach określonych w przepisach odrębnych – należy odpowiednio uwzględnić szczegółowe warunki zagospodarowania określone w ustaleniach planu dla poszczególnych terenów. W przypadku objęcia scalem terenów przeznaczonych w planie na cele inne niż rolne i leśne należy zachować następujące dodatkowe zasady przy podziale nieruchomości:

1) każda nowo wydzielana działka budowlana musi mieć zapewniony dostęp do drogi publicznej w rozumieniu przepisów odrębnych, a także musi mieć zapewnioną możliwość doprowadzenia sieci infrastruktury technicznej.

5. Wymienione w rozdziale III minimalne wielkości i szerokości działek budowlanych nie dotyczą istniejących działek, dla których sposób zabudowy i zagospodarowania określają przepisy odrębne oraz pozostałe ustalenia planu. Minimalne wielkości i szerokości działek budowlanych określone w rozdziale III nie obowiązują również w przypadku dokonywania podziałów pod drogi, ulice, podziałów mających na celu powiększenie działek macierzystych, a także uregulowanie spraw własnościowych związanych z istniejącą zabudową oraz istniejącym stanem własności.

6. Wskazuje się na rysunku planu strefę zakazu lokalizacji masztów telefonii komórkowej. W obrębie strefy obowiązuje całkowity zakaz budowy masztów telefonii komórkowej.

7. Wskazuje się na rysunku planu strefę ograniczenia wysokości masztów telefonii komórkowej (do 20 m). W obrębie strefy dopuszcza się lokalizację masztów telefonii komórkowej o wysokości do 20 m nad rzędną terenu.

8. Na terenach na których dopuszcza się lokalizację masztów telefonii komórkowej obowiązuje stosowanie maskującej kolorystyki konstrukcji, w celu wkomponowania w otaczający krajobraz.

9. Wyznacza się na rysunku planu maksymalne nieprzekraczalne linie zabudowy, określające m.in. odległości lokalizacji nowej zabudowy od krawędzi jezdni dróg publicznych. W przypadku braku na rysunku planu linii zabudowy, maksymalne nieprzekraczalne linie zabudowy stanowią linie rozgraniczające, z uwzględnieniem przepisów odrębnych.

10. Dopuszcza się przebudowę istniejącej zabudowy, w pasie między liniami rozgraniczającymi dróg publicznych oraz maksymalną nieprzekraczalną linią zabudowy przy uwzględnieniu przepisów odrębnych oraz pozostałych ustaleń planu.

### **§ 11. Zasady obsługi w zakresie komunikacji**

1. Ustala się odpowiednią ilość miejsc postojowych zlokalizowanych w obrębie działki budowlanej, stosownie do poniższych wymogów:

- 1) dla zabudowy mieszkaniowej jednorodzinnej MN1, MN3, MN4 – nie mniej niż 2 miejsca postojowe lub garażowe łącznie na 1 budynek mieszkalny,
- 2) dla zabudowy mieszkaniowej jednorodzinnej MN2 – nie mniej niż 2 miejsca postojowe lub garażowe łącznie na 1 budynek mieszkalny i dodatkowo 3 miejsca postojowe na 100 m<sup>2</sup> powierzchni użytkowej przeznaczonej pod usługi,
- 3) dla zabudowy mieszkaniowej wielorodzinnej MW – nie mniej niż 1 miejsce postojowe lub garażowe na 1 mieszkanie,
- 4) dla zabudowy usługowej – usługi publiczne UP1 – 25 m.p./1000 m<sup>2</sup> powierzchni użytkowej oraz dodatkowo 35 m.p./100 zatrudnionych,
- 5) dla zabudowy usługowej – usługi komercyjne U1, U2, U3 – 25 m.p./1000 m<sup>2</sup> powierzchni użytkowej oraz dodatkowo 35 m.p./100 zatrudnionych.

2. Ustala się obowiązujące szerokości w liniach rozgraniczających dla poszczególnych klas dróg publicznych KDA, KDZ, KDL, KDD oraz dróg wewnętrznych KDW zgodnie z rysunkiem planu.

3. W obrębie dróg publicznych, za wyjątkiem KDA, obowiązuje stosowanie rozwiązań mających na celu uspokojenie ruchu.

4. W obrębie linii rozgraniczających dróg publicznych oraz dróg wewnętrznych zakazuje się budowy ogrodzeń.

5. Za zgodne z planem uznaje się wyznaczenie dodatkowych dróg wewnętrznych, dojazdów do działek budowlanych w obrębie terenów przeznaczonych do zabudowy. W obrębie dróg wewnętrznych zakazuje się budowy ogrodzeń.

6. Drogi wewnętrzne – dojazdy do działek, nie wyznaczone w planie, należy budować jako drogi o szerokości nie mniejszej niż wynika to z przepisów odrębnych.

7. Nie wyznaczone w planie liniami rozgraniczającymi istniejące drogi wewnętrzne zachowują dotychczasowe użytkowanie w granicach swoich działek.

8. Za zgodne z planem uznaje się wyznaczenie i realizację szlaków turystycznych lub tras rowerowych na całym obszarze objętym ustaleniami planu. Ustala się następujące zasady ich wyznaczania:

- 1) w obszarach zabudowy szlaki turystyczne lub trasy rowerowe mogą być prowadzone w liniach rozgraniczających dróg publicznych oraz w obrębie terenów przeznaczonych na cele inwestycyjne, z uwzględnieniem warunków określonych dla tych terenów,
- 2) w obszarach rolniczych (R1, R2), rolniczych z możliwością zalesienia (RL) i lasów (ZL) szlaki turystyczne lub trasy rowerowe mogą być wyznaczane w oparciu o istniejący układ dróg polnych i leśnych, bądź niezależnie – zgodnie z przepisami odrębnymi.

Przebieg tras rowerowych należy traktować jako orientacyjny.

9. W przypadku budowy szlaków turystycznych oraz ciągów pieszych, szlaków turystycznych lub tras rowerowych w granicach strefy ochrony wartości przyrodniczych nie dopuszcza się wykonywania nawierzchni asfaltowych i betonowych.

10. Realizacja ustaleń planu w zakresie zagospodarowania, użytkowania i utrzymania terenów komunikacji kołowej, transportu publicznego, parkingów i komunikacji pieszej wymaga uwzględnienia potrzeb osób niepełnosprawnych – zgodnie z przepisami odrębnymi. W ramach projektów realizacyjnych (a także w późniejszej eksploatacji) należy przewidzieć wyposażenie w urządzenia zapewniające wymagane warunki dla poruszania się osób niepełnosprawnych – w wydzielonych terenach komunikacji kołowej, pieszej i rowerowej, w terenach urządzeń komunikacyjnych, ogólnodostępnych parkingach, przystankach zbiorowego transportu publicznego oraz w innych terenach stanowiących przestrzeń publiczną, a także na nie wydzielonych w planie dojazdach, ciągach pieszych i szlakach turystycznych lub trasach rowerowych. Urządzenia, o których mowa powinny uwzględniać wszelkie dysfunkcje osób niepełnosprawnych i wykorzystywać najnowocześniejsze rozwiązania.

11. Realizacja ustaleń planu wymaga zabezpieczenia dojazdów pożarowych na zasadach określonych w obowiązujących przepisach przeciwpożarowych.

## **§ 12. Zasady wyposażenia w infrastrukturę techniczną**

1. Ustala się następujące **zasady budowy, rozbudowy i przebudowy systemu zaopatrzenia w wodę**:

- 1) wszystkie tereny zabudowane i przeznaczone do zabudowy mają zostać uzbrojone w miejską sieć wodociągową zapewniającą wszystkim mieszkańcom jak i pozostałym odbiorcom dostawę wody w sposób ciągły i niezawodny o wymaganym ciśnieniu i ilości oraz o odpowiedniej jakości, zgodnie z obowiązującymi przepisami odrębnymi,
- 2) obowiązuje system zaopatrzenia w wodę z miejskiej sieci wodociągowej i dotychczasowe powiązania z układem zewnętrznym,
- 3) utrzymuje się istniejące na przedmiotowym obszarze miejskie sieci wodociągowe, w skład których wchodzi:
  - a) przewody wodociągowe w ulicach: Bolesława Śmiałego i Bogucianka, częściowo w ulicach: Obrony Tyńca, Benedyktyńskiej i Nad Czerną oraz w ul. Danusi Jurandówny do zbiornika wodociągowego,
  - b) przewody wodociągowe przebiegające wzdłuż następujących ulic: Benedyktyńskiej, Dziewiarzy, Heligundy, Zakleśnie, Walgierza Wdałego, Juranda ze Spychowa, Grodzisko, Toporczyków, Stępice, Obrony Tyńca, Danusi Jurandówny i Maćka z Bogdańca oraz w rejonie ul. Zagórze i Świętojańskiej,
- 4) głównym źródłem zaopatrzenia w wodę jest przewód wodociągowy DN 300/200 od strony Stopnia Kościuszko zasilany ze strefy podstawowej miasta Krakowa o rzędnej linii ciśnień wynoszącej 255,00 m n.p.m. Granica strefy podstawowej zasilania w wodę przebiega na rzędnej terenu 235,00 m n.p.m.,
- 5) utrzymuje się istniejący zbiornik wodociągowy „Tyniec” o pojemności 500 m<sup>3</sup> w rejonie ul. Juranda ze Spychowa, oznaczony na rysunku planu symbolem W,
- 6) dla poprawy warunków prawidłowej dostawy wody dla istniejącej i planowanej zabudowy usytuowanej powyżej rzędnej terenu 235,00 m n.p.m. przewiduje się realizację hydroforni „Stępice” na terenie zbiornika

„Tyniec”, co wiąże się z jego przebudową. Planowana rzędna linii ciśnień w strefie zasilania hydroforni „Stępice” ma wynosić 285,00 m n.p.m.,

- 7) dla zapewnienia drugostronnego zasilania w wodę ze strefy podstawowej miasta projektowany jest wodociąg spinający w ul. Tynieckiej na odcinku od ul. Kolnej do wysokości dz. nr 121 (poza obszarem planu) oraz przewiduje się spięcie przewodu wodociągowego w ul. Podgórk Tynieckie z wodociągiem w ul. Dąbrowa, a także połączenie wodociągu w rejonie ul. Podgórk Tynieckie – ul. Kozienicka z przewodem w ul. Wielogórskiej (poza obszarem planu),
- 8) dla prawidłowego zaopatrzenia w wodę na cele komunalne i ochrony przeciwpożarowej, obowiązuje rozbudowa przewodów wodociągowych w dostosowaniu do planowanego zagospodarowania terenu i w oparciu o wymieniony w pkt 3/ do 7/ system,
- 9) ustala się wyprzedzającą lub równoległą rozbudowę sieci wodociągowych w stosunku do realizacji nowej zabudowy z uwzględnieniem wielkości średnic na stan docelowy oraz przebudowę systemu stosownie do potrzeb,
- 10) doprowadzenie wody do nowej zabudowy nastąpi głównie poprzez budowę przewodów wodociągowych o średnicach 100 do 160 mm,
- 11) nowe przewody wodociągowe mają być prowadzone w odległościach od granicy pasa drogowego określonych w przepisach odrębnych i spełniać wymagania podane w tych przepisach. Usytuowanie przewodów w liniach rozgraniczających ulic jest możliwe poza jezdnią na zasadach określonych w przepisach odrębnych,
- 12) dla rurociągu o średnicy do 300 mm winna być zachowana bezpieczna odległość od krawędzi przewodu do zabudowy o szerokości 3,0 m oraz należy pozostawić ochronny pas terenu wzdłuż wodociągów, bez obiektów małej architektury i zadrzewienia o szerokości 1,0 m, licząc od krawędzi przewodu po każdej z jego stron,
- 13) dopuszcza się odstąpienie od założeń podanych w pkt 12/ na zasadach określonych przez Gminę Miejską Kraków w przepisach prawa miejscowego,
- 14) do czasu realizacji systemu zaopatrzenia w wodę z miejskiej sieci wodociągowej dopuszcza się na terenach nieuzbrojonych zaopatrzenie w wodę z indywidualnych studni z uwzględnieniem warunków określonych w przepisach odrębnych,
- 15) obowiązuje pełne pokrycie zapotrzebowania na wodę do celów przeciwpożarowych zgodnie z przepisami odrębnymi; przewody wodociągowe mają być wyposażone w hydranty przeciwpożarowe, zgodnie z przepisami i normami obowiązującymi w zakresie ochrony przeciwpożarowej.

2. Ustala się następujące **zasady budowy, rozbudowy i przebudowy systemu odprowadzania i oczyszczania ścieków sanitarnych:**

- 1) w zakresie odprowadzania ścieków obowiązuje system kanalizacji rozdzielczej z siecią kanałów sanitarnych i opadowych,
- 2) docelowo obowiązuje odprowadzanie ścieków sanitarnych za pomocą układu lokalnego kanalizacji miasta Krakowa do oczyszczalni ścieków „Tyniec” oznaczonej symbolem K,
- 3) utrzymuje się istniejące (aktualnie nie podłączone do żadnego systemu) miejskie sieci kanalizacyjne, w skład których wchodzi kanały sanitarne  $\varnothing$  300 mm do  $\varnothing$  400 mm przebiegające wzdłuż ulic: Bolesława Śmiałego i Bogucianka oraz w części ul. Benedyktyńskiej i Dziewiarzy,
- 4) tereny zabudowane i przeznaczone do zabudowy objęte niniejszym planem mają zostać uzbrojone w miejskie sieci kanalizacji sanitarnej. Kanały sanitarne stosownie do potrzeb mają być rozbudowywane i przebudowywane,
- 5) dla zapewnienia wymaganych standardów obsługi i odpowiednich warunków sanitarnych wprowadza się obowiązek przyłączenia zabudowy do istniejącej sieci kanalizacji sanitarnej,
- 6) odprowadzanie ścieków sanitarnych z poszczególnych rodzajów zabudowy nastąpi głównie kanałami o średnicach 300÷400 mm,

- 7) dla przedmiotowego terenu przewiduje się system grawitacyjno-pompowy z trzema pompowniami ścieków. Pompownia główna oznaczona symbolem i numerem P1 zlokalizowana będzie w rejonie ul. Dziewiarzy na działce nr 78/2,
  - 8) nowe kanały sanitarne mają być prowadzone w odległościach od granicy pasa drogowego określonych w przepisach odrębnych i spełniać wymagania podane w tych przepisach. Usytuowanie kanałów w liniach rozgraniczających ulic jest możliwe poza jezdnią istniejącą lub projektowaną na zasadach określonych w przepisach odrębnych,
  - 9) dla kanałów miejskich winien być zachowany ochronny pas terenu o szerokości 5,0 m od krawędzi zewnętrznych przewodu do zabudowy oraz o szerokości 1,0 m od obiektów małej architektury i zadrzewienia. Odległość projektowanej sieci kanalizacyjnej od istniejącej sieci wodociągowej winna wynosić min. 2,0 m od krawędzi przewodów,
  - 10) dopuszcza się odstępstwa od założeń podanych w pkt 9/ na zasadach określonych przez Gminę Miejską Kraków w przepisach prawa miejscowego,
  - 11) na terenie oczyszczalni ścieków oznaczonej symbolem K obowiązują następujące zasady:
    - a) wokół obiektu należy utrzymywać pasy zieleni izolacyjnej, zwłaszcza od strony najbliższej zabudowy mieszkaniowej,
  - 12) rozwiązania techniczno-technologiczne muszą uwzględniać:
    - a) zapewnienie osiągnięcia stopnia oczyszczania ścieków zgodnie z obowiązującymi przepisami odrębnymi i pozwoleniem wodnoprawnym,
    - b) ograniczenie uciążliwości obiektu do terenu K – w przeciwnym razie konieczne jest wyznaczenie obszaru ograniczonego użytkowania,
    - c) zabezpieczenie obiektu przed podtopieniem oraz zapewnienie odprowadzania oczyszczonych ścieków do wód płynących,
  - 13) na obszarze nie objętym miejskim systemem kanalizacji sanitarnej:
    - a) preferuje się przydomowe oczyszczalnie ścieków jako indywidualne systemy oczyszczania ścieków, pod warunkiem spełnienia wymogów przepisów odrębnych,
    - b) dopuszcza się stosowanie zbiorników bezodpływowych do gromadzenia ścieków, za wyjątkiem terenów narażonych na powódzie; zbiorniki i wywóz ścieków muszą spełniać warunki określone przepisami odrębnymi.
  - 14) na terenach nieskanalizowanych obowiązuje uporządkowanie gospodarki ściekowej poprzez:
    - a) zakaz zrzutów nieoczyszczonych ścieków do wód powierzchniowych lub do ziemi i zahamowanie degradacji środowiska gruntowo – wodnego,
    - b) wymóg szczelnych zbiorników przeznaczonych do gromadzenia ścieków oraz zapewnienie możliwości dojazdu do nich samochodu asenizacyjnego.
3. Ustala się następujące **zasady odprowadzania wód opadowych i roztopowych**:
- 1) wymagany jest system odprowadzania wód opadowych i roztopowych, zabezpieczający przed podtopieniami w okresach intensywnych opadów atmosferycznych,
  - 2) utrzymuje się istniejące kanały opadowe na terenie Opactwa Benedyktynów oraz w rejonie skrzyżowania ulic: B. Śmiałego i Bogucianka,
  - 3) dla terenów zabudowanych oraz przeznaczonych pod zabudowę przyjmuje się system odwodnienia za pomocą lokalnej kanalizacji opadowej (kanały zamknięte), z odprowadzeniem wód opadowych i roztopowych do rowu Heligundy i Maćka z Bogdańca lub bezpośrednio do rzeki Wisły,
  - 4) odbiorniki wód opadowych wymagają szczegółowej inwentaryzacji i sprawdzenia ich przepustowości hydraulicznej, a w razie potrzeby przebudowy,
  - 5) odprowadzanie wód opadowych i roztopowych przewiduje się głównie kanałami o średnicach 400÷800 mm,

- 6) system odprowadzania wód opadowych i roztopowych ma być rozbudowywany i przebudowany stosownie do potrzeb,
- 7) kanały opadowe mają być prowadzone zgodnie z przepisami odrębnymi,
- 8) tereny istniejącej zabudowy zagrożone lokalnymi podtopieniami wymagają w pierwszej kolejności budowy kanalizacji opadowej,
- 9) wody opadowe i roztopowe ujęte w systemy kanalizacyjne i pochodzące z zanieczyszczonych powierzchni muszą przy wprowadzaniu ich do wód lub do ziemi spełniać warunki określone w przepisach odrębnych, w przeciwnym razie wymagają podczyszczenia,
- 10) na terenach niezabudowanych wzdłuż projektowanych dróg przyjmuje się odwodnienie za pomocą rowów przydrożnych z odprowadzeniem do najbliższych rowów melioracyjnych,
- 11) do rowów melioracyjnych należy zapewnić dojazd i dojazd, a wzdłuż nich powinien być zachowany pas ochronny wolny od zabudowy minimum 5 m po obu stronach oraz minimum 1,5 m od ogrodzeń i innych obiektów oraz urządzeń budowlanych nie związanych z utrzymaniem i eksploatacją rowów,
- 12) w przypadku zabudowy terenu posiadającego sieć drenarską należy zachować ciągłość prawidłowego funkcjonowania układu odwodnienia poprzez przebudowę urządzeń,
- 13) na terenach zabudowy mieszkaniowej zagrodowej i jednorodzinnej o niskiej intensywności, gdzie nie występują lokalne podtopienia, zaleca się retencję wód opadowych i ponowne ich wykorzystanie lub rozprowadzanie wody w grunt, zgodnie z przepisami odrębnymi,
- 14) w przypadku przebudowy dróg istniejących należy dążyć do równoczesnej realizacji systemów odwodnieniowych,
- 15) w terenach o nachyleniu stoków 12% ustala się nakaz odprowadzania ścieków opadowych oraz zagospodarowania wód opadowych w sposób nie powodujący rozwinięcia się procesów geodynamicznych,
- 16) obowiązuje zagospodarowanie wód opadowych i roztopowych w graniach działki poprzez retencję w miejscu lub odprowadzenie do kanalizacji z uwzględnieniem rozwiązań:
  - a) ułatwiających przesiąkanie wody deszczowej do gruntu,
  - b) spowalniających odpływ,
  - c) zwiększających retencję,
- 17) ustalenia zawarte w pkt 16) nie mogą naruszać ustaleń pkt 15).

#### 4. Ustala się następujące **zasady zaopatrzenia w gaz**:

- 1) przez północny i wschodni obszar objęty planem przebiega gazociąg wysokiego ciśnienia,
- 2) głównym źródłem zaopatrzenia w gaz pozostaje sieć gazowa średniego ciśnienia, średnic 32÷80 mm, przebiegająca w głównych ulicach obszaru objętego planem,
- 3) źródłem zasilania systemu gazowniczego terenu objętego planem są stacje gazowe I st. znajdujące się poza obszarem objętym planem,
- 4) dopuszcza się rozbudowę i przebudowę istniejących gazociągów średniego ciśnienia oraz budowę nowych gazociągów średniego ciśnienia uwzględniając warunki określone przepisami odrębnymi,
- 5) dla nowo projektowanych gazociągów sieci gazowej średniego ciśnienia należy uwzględnić strefę kontrolowaną, której wymiary są określone w przepisach odrębnych,
- 6) dla istniejących gazociągów wysokiego ciśnienia obowiązują strefy bezpieczeństwa, których wymiary i zagospodarowanie określone są w przepisach odrębnych,
- 7) nowo projektowane gazociągi powinny być prowadzone w liniach rozgraniczających dróg, poza pasem jezdni, w uzasadnionych przypadkach dopuszcza się lokalizację w pasie jezdni, na zasadach określonych w przepisach odrębnych.

**5. Ustala się następujące zasady zasilania w energię elektryczną:**

- 1) podstawowym źródłem zaopatrzenia w energię elektryczną pozostaje istniejąca sieć kablowa oraz napowietrzna średniego napięcia 15 kV,
- 2) utrzymuje się istniejący przebieg linii średniego i niskiego napięcia,
- 3) podłączenie nowych odbiorców będzie wymagało rozbudowy sieci niskiego napięcia, a w zależności od mocy może wymagać rozbudowy sieci średniego napięcia,
- 4) dopuszcza się budowę kolejnych stacji transformatorowych SN/nn wraz z włączeniem ich do sieci średniego napięcia dla zapewnienia odpowiedniego zelektryfikowania obszaru,
- 5) nowe stacje transformatorowe SN/nn oraz trasy nowo projektowanych linii 15 kV należy budować stosownie do potrzeb oraz lokalizować zgodnie z warunkami wynikającymi ze szczegółowych rozwiązań technicznych,
- 6) w obrębie pasa drogowego dopuszcza się lokalizowanie wolnostojących szaf z urządzeniami, aparaturą i osprzętem infrastruktury elektroenergetyki,
- 7) nowe stacje transformatorowe SN/nn należy budować jako małogabarytowe stacje wolnostojące o neutralnym wystroju architektonicznym, które należy lokalizować poza terenami rolnymi. Z uzasadnionych przyczyn technicznych i ekonomicznych dopuszcza się budowę innych stacji transformatorowych, w tym stacji słupowych,
- 8) realizacja nowych sieci elektroenergetycznych niskiego, średniego napięcia preferowana w wykonaniu kablowym. W przypadkach uzasadnionych, dopuszcza się budowę napowietrznych linii elektroenergetycznych i słupowych stacji transformatorowych (zwłaszcza na terenach, na których występują sieci napowietrzne).

**6. Ustala się następujące zasady łączności telekomunikacyjnej:**

- 1) utrzymuje się dotychczasowy przebieg sieci telekomunikacyjnej oraz dotychczasową lokalizację urządzeń łączności,
- 2) dopuszcza się przebudowę istniejącej sieci teletechnicznej oraz budowę nowych sieci i urządzeń telekomunikacyjnych, w tym urządzeń telefonii komórkowej zgodnie z przepisami odrębnymi,
- 3) urządzenia telekomunikacyjne należy umieszczać:
  - a) wewnątrz obiektów kubaturowych,
  - b) w kioskach wolnostojących, lokalizowanych w terenach przeznaczonych pod infrastrukturę, pod warunkiem minimalizacji gabarytów kiosku oraz dostosowania jego wystroju architektonicznego do otaczającej zabudowy,
- 4) dopuszcza się prowadzenie kablowych sieci telekomunikacyjnych oraz lokalizację szafek z urządzeniami infrastruktury telekomunikacji w obrębie linii rozgraniczających dróg, na zasadach określonych w przepisach odrębnych.

**7. Ustala się następujące zasady zaopatrzenia w ciepło:**

- 1) na obszarze objętym planem nie ma i nie przewiduje się budowy miejskiej sieci ciepłowniczej,
- 2) dopuszcza się zaopatrzenie w ciepło z indywidualnych źródeł ciepła,
- 3) ze względu na ochronę powietrza atmosferycznego należy w źródłach ciepła wykorzystywać paliwa czyste ekologicznie (gaz, lekki olej opałowy), z zastosowaniem technologii zapewniających minimalne wskaźniki emisji gazów i pyłów do powietrza, względnie energię elektryczną lub alternatywne źródła energii (np. energia słoneczna, pompy ciepłe). Wyklucza się stosowanie w nowych obiektach paliw stałych jako podstawowego źródła ciepła,
- 4) dopuszcza się budowę lokalnych sieci ciepłowniczych z kotłowniami gazowymi lub olejowymi na lekki olej opałowy.

8. Ustala się następujące **zasady gospodarki odpadami**:

- 1) sposób postępowania z odpadami komunalnymi musi być zgodny z obowiązującymi przepisami odrębnymi, w tym prawa miejscowego,
- 2) sposób zagospodarowania działek w obrębie terenów przeznaczonych do zabudowy musi uwzględnić lokalizację miejsc gromadzenia odpadów, zgodnie z przepisami odrębnymi,
- 3) sposób postępowania z odpadami innymi niż komunalne musi być zgodny z obowiązującymi przepisami odrębnymi.

**Rozdział III.**

**Ustalenia szczegółowe dotyczące przeznaczenia wyodrębnionych kategorii terenów,  
zasad ich zagospodarowania i warunków zabudowy**

**§ 13. Tereny zabudowy mieszkaniowej jednorodzinnej (MN1)**

1. Dla terenów oznaczonych na rysunku planu symbolami MN1 ustala się następujące przeznaczenie:

- 1) podstawowe pod budownictwo mieszkaniowe jednorodzinne,
- 2) uzupełniające:
  - a) usługi wbudowane w budynki mieszkalne,
  - b) usługi agroturystyczne wbudowane w budynki mieszkalne,
  - c) budynki gospodarcze i garaże wolnostojące,
  - d) komponowana zieleń ogrodów przydomowych,
  - e) obiekty małej architektury,
  - f) dojścia i podjazdy do budynków oraz drogi wewnętrzne i miejsca postojowe nie wyznaczone na rysunku planu,
  - g) urządzenia i sieci infrastruktury technicznej.

2. Łączna powierzchnia usług wbudowanych, o których mowa w ust. 1, pkt 2/ lit. a/ i b/ nie może przekraczać 30 % powierzchni całkowitej budynku mieszkalnego.

3. W granicach terenów MN1 obowiązuje zakaz wznoszenia:

- 1) tymczasowych obiektów budowlanych, za wyjątkiem zaplecza budowy,
- 2) budynków mieszkaniowych jednorodzinnych szeregowych i bliźniaczych,
- 3) budynków mieszkaniowych wielorodzinnych,
- 4) wolnostojących obiektów usługowych i produkcyjnych,
- 5) garaży blaszanych.

4. Ustala się następujące zasady zabudowy i zagospodarowania terenów MN1:

- 1) dopuszcza się budowę oraz przebudowę zabudowy, o której mowa w ust. 1, z zachowaniem przepisów odrębnych oraz pozostałych warunków określonych w ustaleniach planu,
- 2) dopuszcza się możliwość zabudowy w granicach działek,
- 3) powierzchnia nowo wydzielanej działki budowlanej dla jednego budynku mieszkalnego nie może być mniejsza niż 500 m<sup>2</sup>,
- 4) wskaźnik intensywności zabudowy nie może być wyższy niż 0,3,
- 5) szerokość nowo wydzielanej działki przewidzianej dla zabudowy wolnostojącej nie może być mniejsza niż wynika to z przepisów odrębnych,
- 6) powierzchnia biologicznie czynna nie może być mniejsza niż 70% powierzchni działki budowlanej,
- 7) wskaźnik powierzchni zainwestowanej nie może być większy niż 30%,



8) dopuszcza się lokalizację zabudowy w granicach działki zgodnie z przepisami odrębnymi.

5. Ustala się następujące zasady kształtowania zabudowy w obrębie terenów MN1:

- 1) wysokość istniejącej zabudowy mieszkaniowej nie może przekraczać 11 m do kalenicy,
- 2) wysokość nowej zabudowy nie może przekraczać 9 m do kalenicy i 4,5 m do okapu, liczonej jako średnia arytmetyczna wysokości najwyższej i najniższej od projektowanego poziomu terenu,
- 3) wysokość budynków gospodarczych i garaży wolnostojących nie może przekraczać 6 m,
- 4) dachy budynków należy kształtować jako symetryczne dwuspadowe lub czterospadowe, o kącie nachylenia połaci 30°- 45°,
- 5) do pokrycia dachów dopuszcza się stosowanie materiałów ceramicznych lub ich imitacji, a także blachy w odcieniach kolorów czerwonego lub brązowego, lub szarego. Dopuszcza się stosowanie blachy miedzianej oraz gontów bitumicznych,
- 6) poddasza mogą być doświetlone za pomocą lukarn lub okien połaciowych; w przypadku stosowania lukarn wymagana jest jednakowa ich forma na całym budynku; rozmieszczenie lukarn winno nawiązywać do rozmieszczenia otworów okiennych i drzwiowych,
- 7) do wykończenia elewacji zakazuje się stosowania elementów refleksyjnych, sidingu oraz blachy,
- 8) otwory okienne mają być prostokątne,
- 9) obowiązują ogrodzenia ażurowe, wykonane z elementów metalowych lub drewnianych o wysokości do 1,5 m; zakazuje się budowy ogrodzeń pełnych,
- 10) miejsca gromadzenia odpadów mają być wydzielone i zadaszone, powiązane z frontowym ogrodzeniem posesji,
- 11) podłoże podjazdów, stanowisk postojowych mają być wykonane z ażurowych elementów umożliwiających infiltrację wód opadowych i rozwój zieleni,
- 12) dopuszcza się wykonywanie tarasów zielonych nad budynkami, przy czym ich powierzchnie nie można traktować jako powierzchni biologicznie czynnej.

6. Na obszarze szczególnego zagrożenia powodzią zabrania się wykonywania robót oraz czynności, które mogą utrudnić ochronę przed powodzią, w rozumieniu przepisów odrębnych.

#### **§ 14. Tereny zabudowy mieszkaniowej jednorodzinnej (MN2)**

1. Dla terenów oznaczonych na rysunku planu symbolami MN2 ustala się następujące przeznaczenie:

- 1) podstawowe pod budownictwo mieszkaniowe jednorodzinne,
- 2) uzupełniające:
  - a) usługi publiczne i komercyjne wbudowane w budynki mieszkalne,
  - b) usługi agroturystyczne wbudowane w budynki mieszkalne,
  - c) wolnostojące obiekty handlowe o powierzchni całkowitej nie przekraczającej 50 m<sup>2</sup>,
  - d) budynki gospodarcze i garaże wolnostojące,
  - e) komponowana zieleń ogrodów przydomowych,
  - f) obiekty małej architektury,
  - g) dojścia i podjazdy do budynków oraz drogi wewnętrzne i miejsca postojowe nie wyznaczone na rysunku planu,
  - h) urządzenia i sieci infrastruktury technicznej.

2. Łączna powierzchnia usług wbudowanych, o których mowa w ust. 1, pkt 2/ lit. a/ i b/ nie może przekraczać 30 % powierzchni całkowitej budynku mieszkalnego.

3. W granicach terenów MN2 obowiązuje zakaz wznoszenia:

- 1) tymczasowych obiektów budowlanych, za wyjątkiem zaplecza budowy,

- 2) budynków mieszkaniowych jednorodzinnych szeregowych i bliźniaczych,
- 3) budynków mieszkaniowych wielorodzinnych,
- 4) wolnostojących obiektów usługowych i produkcyjnych,
- 5) wolnostojących obiektów handlowych o powierzchni całkowitej przekraczającej 50 m<sup>2</sup>,
- 6) garaży blaszanych.

4. Ustala się następujące zasady zabudowy i zagospodarowania terenów MN2:

- 1) dopuszcza się budowę oraz przebudowę zabudowy, o której mowa w ust. 1, z zachowaniem przepisów odrębnych oraz pozostałych warunków określonych w ustaleniach planu,
- 2) powierzchnia nowo wydzielanej działki budowlanej dla jednego budynku mieszkalnego nie może być mniejsza niż 600 m<sup>2</sup>,
- 3) obowiązuje zasada lokalizacji usług wbudowanych w parterach budynków mieszkalnych,
- 4) wskaźnik intensywności zabudowy nie może być wyższy niż 0,4,
- 5) szerokość nowo wydzielanej działki przewidzianej dla zabudowy wolnostojącej nie może być mniejsza niż wynika to z przepisów odrębnych,
- 6) powierzchnia biologicznie czynna nie może być mniejsza niż 70% powierzchni działki budowlanej,
- 7) wskaźnik powierzchni zainwestowanej nie może być większy niż 30%,
- 8) dopuszcza się lokalizację zabudowy w granicach działki zgodnie z przepisami odrębnymi.

5. Ustala się następujące zasady kształtowania zabudowy w obrębie terenów MN2:

- 1) wysokość istniejącej zabudowy mieszkaniowej nie może przekraczać 11 m do kalenicy,
- 2) wysokość nowej zabudowy nie może przekraczać 9 m do kalenicy i 4,5 m do okapu, liczonej jako średnia arytmetyczna wysokości najwyższej i najniższej od projektowanego poziomu terenu,
- 3) wysokość budynków gospodarczych i garaży wolnostojących nie może przekraczać 6 m,
- 4) dachy budynków należy kształtować jako symetryczne dwuspadowe lub czterospadowe, o kącie nachylenia połaci 30°- 45°,
- 5) do pokrycia dachów dopuszcza się stosowanie materiałów ceramicznych lub ich imitacji, a także blachy w odcieniach kolorów czerwonego lub brązowego, lub szarego. Dopuszcza się stosowanie blachy miedzianej oraz gontów bitumicznych,
- 6) poddasza mogą być doświetlone za pomocą lukarn lub okien połaciowych; w przypadku stosowania lukarn wymagana jest jednakowa ich forma na całym budynku; rozmieszczenie lukarn winno nawiązywać do rozmieszczenia otworów okiennych i drzwiowych,
- 7) do wykończenia elewacji zakazuje się stosowania elementów refleksyjnych, sidingu oraz blachy,
- 8) otwory okienne mają być prostokątne,
- 9) obowiązują ogrodzenia ażurowe, wykonane z elementów metalowych lub drewnianych o wysokości do 1,5 m; zakazuje się budowy ogrodzeń pełnych,
- 10) miejsca gromadzenia odpadów mają być wydzielone i zadaszone, powiązane z frontowym ogrodzeniem posesji,
- 11) podłoże podjazdów, stanowisk postojowych mają być wykonane z ażurowych elementów umożliwiających infiltrację wód opadowych i rozwój zieleni,
- 12) dopuszcza się wykonywanie tarasów zielonych nad budynkami, przy czym ich powierzchni nie można traktować jako powierzchni biologicznie czynnej.

#### **§ 15. Tereny zabudowy mieszkaniowej jednorodzinnej (MN3)**

1. Dla terenów oznaczonych na rysunku planu symbolami MN3 ustala się następujące przeznaczenie:

- 1) podstawowe pod budownictwo mieszkaniowe jednorodzinne,

2) uzupełniające:

- a) komponowana zieleń ogrodów przydomowych,
- b) obiekty małej architektury,
- c) dojścia i podjazdy do budynków oraz drogi wewnętrzne i miejsca postojowe nie wyznaczone na rysunku planu,
- d) urządzenia i sieci infrastruktury technicznej.

2. W granicach terenów MN3 obowiązuje zakaz wznoszenia nowych budynków, w tym również tymczasowych obiektów budowlanych.

3. Ustala się następujące zasady zabudowy i zagospodarowania terenów MN3:

- 1) nie dopuszcza się wyznaczania nowych działek budowlanych,
- 2) dopuszcza się przebudowę bez możliwości rozbudowy i nadbudowy istniejącej zabudowy z zachowaniem przepisów odrębnych oraz pozostałych warunków określonych w ustaleniach planu,
- 3) zakazuje się stosowania indywidualnych rozwiązań w zakresie zaopatrzenia w wodę i odprowadzanie ścieków ze względu na strefę sanitarną od cmentarza.

4. Ustala się następujące zasady kształtowania zabudowy w obrębie terenów MN3:

- 1) dachy budynków należy kształtować jako symetryczne dwuspadowe lub czterospadowe, o kącie nachylenia połaci 30° - 45°,
- 2) do pokrycia dachów dopuszcza się stosowanie materiałów ceramicznych lub ich imitacji, a także blachy w odcieniach kolorów czerwonego lub brązowego, lub szarego. Dopuszcza się stosowanie blachy miedzianej oraz gontów bitumicznych,
- 3) do wykończenia elewacji zakazuje się stosowania elementów refleksyjnych, sidingu oraz blachy,
- 4) otwory okienne mają być prostokątne,
- 5) zakazuje się budowy ogrodzeń pełnych,
- 6) miejsca gromadzenia odpadów mają być wydzielone i zadaszone.

#### **§ 16. Tereny zabudowy mieszkaniowej jednorodzinnej (MN4)**

1. Dla terenów oznaczonych na rysunku planu symbolami MN4 ustala się następujące przeznaczenie:

1) podstawowe pod budownictwo mieszkaniowe jednorodzinne,

2) uzupełniające:

- a) usługi wbudowane w budynki mieszkalne,
- b) usługi agroturystyczne wbudowane w budynki mieszkalne,
- c) budynki gospodarcze i garaże wolnostojące,
- d) komponowana zieleń ogrodów przydomowych,
- e) obiekty małej architektury,
- f) dojścia i podjazdy do budynków oraz drogi wewnętrzne i miejsca postojowe nie wyznaczone na rysunku planu,
- g) urządzenia i sieci infrastruktury technicznej.

2. Łączna powierzchnia usług wbudowanych, o których mowa w ust. 1, pkt 2/ lit. a/ i b/ nie może przekraczać 30 % powierzchni całkowitej budynku mieszkalnego.

3. W granicach terenów MN4 obowiązuje zakaz wznoszenia:

- 1) tymczasowych obiektów budowlanych, za wyjątkiem zaplecza budowy,
- 2) budynków mieszkaniowych wielorodzinnych,

- 3) wolnostojących obiektów usługowych i produkcyjnych,
- 4) garaży blaszanych.

4. Ustala się następujące zasady zabudowy i zagospodarowania terenów MN4:

- 1) dopuszcza się budowę oraz przebudowę zabudowy, o której mowa w ust. 1, z zachowaniem przepisów odrębnych oraz pozostałych warunków określonych w ustaleniach planu,
- 2) powierzchnia nowo wydzielanej działki budowlanej dla jednego budynku mieszkalnego nie może być mniejsza niż 600 m<sup>2</sup>,
- 3) wskaźnik intensywności zabudowy nie może być wyższy niż 0,4,
- 4) szerokość nowo wydzielanej działki przewidzianej dla zabudowy wolnostojącej nie może być mniejsza niż wynika to z przepisów odrębnych,
- 5) powierzchnia biologicznie czynna nie może być mniejsza niż 70% powierzchni działki budowlanej,
- 6) wskaźnik powierzchni zainwestowanej nie może być większy niż 30%,
- 7) dopuszcza się lokalizację zabudowy w granicach działki zgodnie z przepisami odrębnymi.

5. Ustala się następujące zasady kształtowania zabudowy w obrębie terenów MN4:

- 1) wysokość istniejącej zabudowy mieszkaniowej nie może przekraczać 11 m do kalenicy,
- 2) wysokość nowej zabudowy nie może przekraczać 9 m do kalenicy i 4,5 m do okapu, liczonej jako średnia arytmetyczna wysokości najwyższej i najniższej od projektowanego poziomu terenu,
- 3) wysokość budynków gospodarczych i garaży wolnostojących nie może przekraczać 6 m,
- 4) dachy budynków należy kształtować jako symetryczne dwuspadowe lub czterospadowe, o kącie nachylenia połaci 30°- 45°,
- 5) do pokrycia dachów dopuszcza się stosowanie materiałów ceramicznych lub ich imitacji, a także blachy w odcieniach kolorów czerwonego lub brązowego, lub szarego. Dopuszcza się stosowanie blachy miedzianej oraz gontów bitumicznych,
- 6) poddasza mogą być doświetlone za pomocą lukarn lub okien połaciowych; w przypadku stosowania lukarn wymagana jest jednakowa ich forma na całym budynku; rozmieszczenie lukarn winno nawiązywać do rozmieszczenia otworów okiennych i drzwiowych,
- 7) do wykończenia elewacji zakazuje się stosowania elementów refleksyjnych, sidingu oraz blachy,
- 8) otwory okienne mają być prostokątne,
- 9) obowiązują ogrodzenia ażurowe, wykonane z elementów metalowych lub drewnianych o wysokości do 1,5 m; zakazuje się budowy ogrodzeń pełnych,
- 10) miejsca gromadzenia odpadów mają być wydzielone i zadaszone, powiązane z frontowym ogrodzeniem posesji,
- 11) podłoże podjazdów, stanowisk postojowych mają być wykonane z ażurowych elementów umożliwiających infiltrację wód opadowych i rozwój zieleni,
- 12) dopuszcza się wykonywanie tarasów zielonych nad budynkami, przy czym ich powierzchni nie można traktować jako powierzchni biologicznie czynnej.

#### **§ 17. Tereny zabudowy mieszkaniowej wielorodzinnej (MW)**

1. Dla terenu oznaczonego na rysunku planu symbolem MW ustala się następujące przeznaczenie:

- 1) podstawowe pod budownictwo mieszkaniowe wielorodzinne,
- 2) uzupełniające:
  - a) zieleń urządzona,
  - b) obiekty małej architektury,

c) dojścia i dojazdy do budynków oraz drogi wewnętrzne, parkingi i miejsca postojowe nie wyznaczone na rysunku planu,

d) urządzenia i sieci infrastruktury technicznej.

2. W granicach terenu MW obowiązuje zakaz wznoszenia:

- 1) tymczasowych obiektów budowlanych,
- 2) budynków mieszkaniowych jednorodzinnych,
- 3) wolnostojących obiektów usług komercyjnych,
- 4) budynków produkcyjnych, magazynowych i składowych,
- 5) obiektów i budynków gospodarczych za wyjątkiem obiektów służących gromadzeniu odpadów,
- 6) garaży wolnostojących.

3. Ustala się następujące zasady zabudowy i zagospodarowania terenu MW:

- 1) dopuszcza się przebudowę bez możliwości rozbudowy i nadbudowy istniejącej zabudowy z zachowaniem przepisów odrębnych oraz pozostałych warunków określonych w ustaleniach planu,
- 2) zakazuje się wydzielania nowych działek budowlanych.

4. Ustala się następujące zasady kształtowania zabudowy w obrębie terenu MW:

- 1) obowiązują dachy płaskie,
- 2) wykończenie elewacji – tynki z elementami drewna lub kamienia,
- 3) otwory okienne mają być prostokątne,
- 4) zakazuje się budowy ogrodzeń,
- 5) miejsca gromadzenia odpadów mają być wydzielone i zadaszone.

### **§ 18. Tereny kultu religijnego (UK1)**

1. Dla terenu oznaczonego na rysunku planu symbolem UK1 ustala się następujące przeznaczenie:

- 1) podstawowe:
  - a) obiekty zabudowy sakralnej,
  - b) obiekty zamieszkania zbiorowego – klasztor,
  - c) obiekty obsługi administracyjnej opactwa,
- 2) uzupełniające:
  - a) wbudowane usługi publiczne i komercyjne związane z działalnością opactwa,
  - b) sady i ogrody,
  - c) zieleń urządzona,
  - d) zieleń wysoka,
  - e) zadrzewienia i zakrzewienia na siedliskach naturalnych,
  - f) obiekty małej architektury,
  - g) ciągi piesze,
  - h) dojścia i podjazdy do budynków oraz drogi wewnętrzne, parkingi i miejsca postojowe nie wyznaczone na rysunku planu,
  - i) urządzenia i sieci infrastruktury technicznej.

2. Ustala się następujące zasady zabudowy i zagospodarowania terenu UK1:

- 1) obowiązuje ochrona i konserwacja budynków oraz zieleni zgodnie z przepisami odrębnymi,

- 2) zakazuje się wycinania drzew i krzewów za wyjątkiem niezbędnych cięć pielęgnacyjnych,
- 3) obowiązuje zakaz przekształceń bezpośredniego otoczenia, powodujących obniżenie wartości historycznych, estetycznych lub architektonicznych,
- 4) powierzchnia biologicznie czynna nie może być mniejsza niż 70% powierzchni działki budowlanej,
- 5) wskaźnik powierzchni zainwestowanej nie może być większy niż 30%,
- 6) dopuszcza się przekształcenia układu zieleni w ramach rewaloryzacji.

3. Ustala się następujące zasady kształtowania zabudowy w obrębie terenu UK1:

- 1) dopuszcza się przebudowę, odbudowę, rozbudowę i nadbudowę istniejącej zabudowy z zachowaniem pozostałych warunków określonych w ustaleniach planu zgodnie z przepisami odrębnymi,
- 2) do pokrycia dachów należy stosować materiały ceramiczne w odcieniach kolorów czerwonego,
- 3) poddasza mogą być doświetlone za pomocą lukarn, dla których wymagana jest jednakowa forma na całym budynku; rozmieszczenie lukarn winno nawiązywać do rozmieszczenia otworów okiennych i drzwiowych,
- 4) do wykończenia elewacji zakazuje się stosowania elementów refleksyjnych, sidingu oraz blachy,
- 5) otwory okienne mają być prostokątne,
- 6) miejsca gromadzenia odpadów mają być wydzielone i zadaszone.

4. Na obszarze szczególnego zagrożenia powodzią w obrębie terenu UK1 zabrania się wykonywania robót oraz czynności, które mogą utrudnić ochronę przed powodzią, w rozumieniu przepisów odrębnych.

### **§ 19. Tereny kultu religijnego (UK2)**

1. Dla terenu oznaczonego na rysunku planu symbolem UK2 ustala się następujące przeznaczenie:

- 1) podstawowe:
  - a) obiekty zabudowy sakralnej,
  - b) obiekty zamieszkania zbiorowego,
- 2) uzupełniające:
  - a) wbudowane usługi publiczne i komercyjne związane z działalnością zgromadzenia zakonnego,
  - b) sady i ogrody,
  - c) zieleń urządzona,
  - d) obiekty małej architektury,
  - e) dojścia i podjazdy do budynków oraz drogi wewnętrzne, parkingi i miejsca postojowe nie wyznaczone na rysunku planu,
  - f) urządzenia i sieci infrastruktury technicznej.

2. W granicach terenu UK2 obowiązuje zakaz wznoszenia:

- 1) tymczasowych obiektów budowlanych, za wyjątkiem zaplecza budowy,
- 2) budynków mieszkaniowych jednorodzinnych i wielorodzinnych,
- 3) budynków mieszkaniowo-usługowych,
- 4) wolnostojących obiektów usługowych,
- 5) budynków produkcyjnych, składów i magazynów,
- 6) garaży wolnostojących.

3. Ustala się następujące zasady zabudowy i zagospodarowania terenu UK2:

- 1) powierzchnia nowo wydzielanych działek budowlanych dla jednego budynku nie może być mniejsza niż 1000 m<sup>2</sup>,

- 2) wskaźnik intensywności zabudowy nie może być wyższy niż 0,4,
- 3) powierzchnia biologicznie czynna nie może być mniejsza niż 70% powierzchni działki budowlanej,
- 4) wskaźnik powierzchni zainwestowanej nie może być większy niż 30%.

4. Ustala się następujące zasady kształtowania zabudowy w obrębie terenu UK2:

- 1) dopuszcza się przebudowę bez możliwości rozbudowy i nadbudowy istniejącej zabudowy z zachowaniem przepisów odrębnych oraz pozostałych warunków określonych w ustaleniach planu,
- 2) wysokość zabudowy nie może przekraczać 11 m,
- 3) dachy budynków należy kształtować jako symetryczne dwuspadowe lub czterospadowe, o kącie nachylenia połaci 30°- 45°,
- 4) do pokrycia dachów dopuszcza się stosowanie materiałów ceramicznych lub ich imitacji, a także blachy w odcieniach kolorów czerwonego lub brązowego, lub szarego. Dopuszcza się stosowanie blachy miedzianej oraz gontów bitumicznych,
- 5) poddasza mogą być doświetlone za pomocą lukarn lub okien połaciowych,
- 6) do wykończenia elewacji zakazuje się stosowania elementów refleksyjnych, sidingu oraz blachy,
- 7) otwory okienne mają być prostokątne,
- 8) zakazuje się budowy ogrodzeń pełnych,
- 9) miejsca gromadzenia odpadów mają być wydzielone i zadaszone.

#### **§ 20. Tereny zabudowy usługowej – usługi publiczne (UP1)**

1. Dla terenów oznaczonych na rysunku planu symbolami UP1 ustala się następujące przeznaczenie:

- 1) podstawowe pod obiekty i urządzenia służące realizacji celów publicznych tj.:
  - a) obiekty obsługi administracyjnej,
  - b) obiekty zdrowia i opieki społecznej,
  - c) obiekty kultury i obsługi turystycznej,
  - d) żłobki, przedszkola,
  - e) szkoła podstawowa i gimnazjum,
- 2) uzupełniające:
  - a) wbudowane usługi komercyjne o powierzchni całkowitej nie przekraczającej 30 % powierzchni całkowitej obiektów służących realizacji celów publicznych,
  - b) zieleni urządzona,
  - c) szpalery zieleni wysokiej wzdłuż ciągów pieszych, dróg publicznych oraz dróg wewnętrznych,
  - d) obiekty małej architektury,
  - e) dojścia i podjazdy do budynków oraz drogi wewnętrzne, parkingi i miejsca postojowe nie wyznaczone na rysunku planu,
  - f) ciągi piesze i szlaki turystyczne lub trasy rowerowe nie wyznaczone na rysunku planu,
  - g) urządzenia i sieci infrastruktury technicznej,
  - h) zieleni izolacyjna.

2. W granicach terenu UP1 dopuszcza się lokalizację i funkcjonowanie budynków mieszkalnych jednorodzinnych, których powierzchnia zabudowy nie przekroczy 5% powierzchni całkowitej terenu UP1.

3. W granicach terenu UP1 obowiązuje zakaz wznoszenia:

- 1) tymczasowych obiektów budowlanych, za wyjątkiem zaplecza budowy,
- 2) budynków mieszkaniowych wielorodzinnych,

- 3) budynków mieszkaniowo-usługowych,
- 4) wolnostojących obiektów usług komercyjnych,
- 5) budynków produkcyjnych, składów i magazynów,
- 6) budynków gospodarczych,
- 7) garaży podziemnych i wolnostojących,
- 8) nadziemnych i podziemnych parkingów wielopoziomowych.

4. Ustala się następujące zasady zabudowy i zagospodarowania terenów UP1:

- 1) powierzchnia nowo wydzielanych działek budowlanych dla jednego budynku nie może być mniejsza niż 2000 m<sup>2</sup>,
- 2) wskaźnik intensywności zabudowy nie może być wyższy niż 0,4,
- 3) szerokość nowo wydzielanej działki przewidzianej dla zabudowy nie może być mniejsza niż wynika to z przepisów odrębnych,
- 4) powierzchnia biologicznie czynna nie może być mniejsza niż 70% powierzchni działki budowlanej,
- 5) wskaźnik powierzchni zainwestowanej nie może być większy niż 30%.

5. W przypadku budowy parkingu w obrębie terenów UP1 obowiązuje wprowadzenie pasa zieleni izolacyjnej wzdłuż granicy parkingu, w sąsiedztwie zabudowy mieszkaniowej.

6. Ustala się następujące zasady kształtowania zabudowy w obrębie terenów UP1:

- 1) dopuszcza się budowę oraz przebudowę zabudowy, o której mowa w ust. 1 i 2, z zachowaniem przepisów odrębnych oraz pozostałych warunków określonych w ustaleniach planu,
- 2) obowiązuje zasada lokalizacji wbudowanych usług komercyjnych w parterach budynków,
- 3) wysokość nowej zabudowy nie może przekraczać 11 m, za wyjątkiem budowli inwestycji celu publicznego z zakresu łączności publicznej,
- 4) dachy budynków należy kształtować jako symetryczne dwuspadowe lub czterospadowe, o kącie nachylenia połaci 30°- 45°,
- 5) do pokrycia dachów dopuszcza się stosowanie materiałów ceramicznych lub ich imitacji, a także blachy w odcieniach kolorów czerwonego lub brązowego, lub szarego. Dopuszcza się stosowanie blachy miedzianej oraz gontów bitumicznych,
- 6) poddasza mogą być doświetlone za pomocą lukarn lub okien połaciowych; w przypadku stosowania lukarn wymagana jest jednakowa ich forma na całym budynku; rozmieszczenie lukarn winno nawiązywać do rozmieszczenia otworów okiennych i drzwiowych,
- 7) do wykończenia elewacji zakazuje się stosowania elementów refleksyjnych, sidingu oraz blachy,
- 8) otwory okienne mają być prostokątne,
- 9) obowiązują ogrodzenia ażurowe, wykonane z elementów metalowych lub drewnianych o wysokości do 1,5 m; zakazuje się budowy ogrodzeń pełnych,
- 10) miejsca gromadzenia odpadów mają być wydzielone i zadaszone.

## **§ 21. Tereny zabudowy usługowej – usługi publiczne (UP5)**

1. Dla terenów oznaczonych na rysunku planu symbolami UP5 ustala się następujące przeznaczenie:

- 1) podstawowe pod obiekty i urządzenia służące realizacji celów publicznych,
- 2) uzupełniające:
  - a) wbudowane usługi komercyjne o powierzchni całkowitej nie przekraczającej 30 % powierzchni całkowitej obiektów służących realizacji celów publicznych,
  - b) zieleni urządzona,



- c) szpalery zieleni wysokiej wzdłuż dróg publicznych i cieków wodnych,
- d) obiekty małej architektury,
- e) dojścia i podjazdy do budynków oraz drogi wewnętrzne, parkingi i miejsca postojowe nie wyznaczone na rysunku planu,
- f) ciągi piesze,
- g) urządzenia i sieci infrastruktury technicznej.

2. W granicach terenów UP5 obowiązuje zakaz wznoszenia:

- 1) tymczasowych obiektów budowlanych, za wyjątkiem zaplecza budowy,
- 2) budynków mieszkaniowych jednorodzinnych i wielorodzinnych,
- 3) budynków mieszkaniowo-usługowych,
- 4) wolnostojących obiektów usług komercyjnych,
- 5) budynków produkcyjnych, składów i magazynów,
- 6) budynków gospodarczych i garaży wolnostojących.

3. Ustala się następujące zasady zabudowy i zagospodarowania terenów UP5:

- 1) powierzchnia nowo wydzielanych działek budowlanych nie może być mniejsza niż 1000 m<sup>2</sup>,
- 2) wskaźnik intensywności zabudowy nie może być wyższy niż 0,4,
- 3) szerokość nowo wydzielanej działki przewidzianej dla zabudowy nie może być mniejsza niż wynika to z przepisów odrębnych,
- 4) powierzchnia biologicznie czynna nie może być mniejsza niż 70% powierzchni działki budowlanej,
- 5) wskaźnik powierzchni zainwestowanej nie może być większy niż 30%.

4. Ustala się następujące zasady kształtowania zabudowy w obrębie terenów UP5:

- 1) dopuszcza się budowę oraz przebudowę zabudowy, o której mowa w ust. 1, z zachowaniem przepisów odrębnych oraz pozostałych warunków określonych w ustaleniach planu,
- 2) obowiązuje zasada lokalizacji wbudowanych usług komercyjnych w parterach budynków,
- 3) wysokość nowej zabudowy nie może przekraczać 11 m, za wyjątkiem budowli inwestycji celu publicznego z zakresu łączności publicznej,
- 4) dachy budynków należy kształtować jako symetryczne dwuspadowe lub czterospadowe, o kącie nachylenia połaci 30°- 45°,
- 5) do pokrycia dachów dopuszcza się stosowanie materiałów ceramicznych lub ich imitacji, a także blachy w odcieniach kolorów czerwonego lub brązowego, lub szarego. Dopuszcza się stosowanie blachy miedzianej oraz gontów bitumicznych,
- 6) poddasza mogą być doświetlone za pomocą lukarn lub okien połaciowych; w przypadku stosowania lukarn wymagana jest jednakowa ich forma na całym budynku; rozmieszczenie lukarn winno nawiązywać do rozmieszczenia otworów okiennych i drzwiowych,
- 7) do wykończenia elewacji zakazuje się stosowania elementów refleksyjnych, sidingu oraz blachy,
- 8) otwory okienne mają być prostokątne,
- 9) obowiązują ogrodzenia ażurowe, wykonane z elementów metalowych lub drewnianych o wysokości do 1,5 m; zakazuje się budowy ogrodzeń pełnych,
- 10) miejsca gromadzenia odpadów mają być wydzielone i zadaszone.

## **§ 22. Tereny zabudowy usługowej – usługi publiczne (UP3, UP4)**

1. Dla terenów oznaczonych na rysunku planu symbolami UP3, UP4 ustala się następujące przeznaczenie:

- 1) podstawowe pod obiekty i urządzenia służące realizacji celów publicznych, tj.:

- a) przedszkole na terenie UP3,
  - b) szkoła podstawowa,
  - c) gimnazjum,
- 2) uzupełniające:
- a) place zabaw,
  - b) zieleń urządzona,
  - c) obiekty małej architektury,
  - d) dojścia i podjazdy do budynków nie wyznaczone na rysunku planu,
  - e) urządzenia i sieci infrastruktury technicznej.
2. W granicach terenów UP3 i UP4 obowiązuje zakaz wznoszenia innych obiektów niż wskazanych w ust. 1.
3. Ustala się następujące zasady kształtowania zabudowy w obrębie terenów UP3, UP4:
- 1) dopuszcza się odbudowę oraz przebudowę, bez możliwości rozbudowy i nadbudowy istniejącej zabudowy z zachowaniem przepisów odrębnych oraz pozostałych warunków określonych w ustaleniach planu,
  - 2) wysokość zabudowy nie może przekraczać 11 m, za wyjątkiem budowli inwestycji celu publicznego z zakresu łączności publicznej,
  - 3) dachy budynków należy kształtować jako symetryczne dwuspadowe lub czterospadowe o kącie nachylenia połaci 30°- 45°,
  - 4) do pokrycia dachów dopuszcza się stosowanie materiałów ceramicznych lub ich imitacji, a także blachy w odcieniach kolorów czerwonego lub brązowego, lub szarego. Dopuszcza się stosowanie blachy miedzianej oraz gontów bitumicznych,
  - 5) do wykończenia elewacji zakazuje się stosowania elementów refleksyjnych, sidingu oraz blachy,
  - 6) otwory okienne mają być prostokątne,
  - 7) obowiązują ogrodzenia ażurowe, wykonane z elementów metalowych lub drewnianych o wysokości do 1,5 m; zakazuje się budowy ogrodzeń pełnych,
  - 8) miejsca gromadzenia odpadów mają być wydzielone i zadaszone.

### **§ 23. Tereny zabudowy usługowej – usługi komercyjne (U1)**

1. Dla terenu oznaczonego na rysunku planu symbolem U1 ustala się następujące przeznaczenie:

- 1) podstawowe:
  - a) motele,
  - b) hotele,
  - c) pensjonaty,
  - d) wbudowane usługi gastronomiczne,
- 2) uzupełniające:
  - a) zieleń urządzona,
  - b) obiekty małej architektury,
  - c) dojścia i podjazdy do budynków oraz drogi wewnętrzne i miejsca postojowe nie wyznaczone na rysunku planu,
  - d) ciągi piesze,
  - e) obiekty i urządzenia ograniczające oddziaływania i zanieczyszczenia komunikacyjne, w tym elementy ochrony akustycznej,
  - f) urządzenia i sieci infrastruktury technicznej.

2. W granicach terenu U1 obowiązuje zakaz wznoszenia:

- 1) tymczasowych obiektów budowlanych, za wyjątkiem zaplecza budowy,
- 2) budynków mieszkaniowych jednorodzinnych i wielorodzinnych,
- 3) budynków mieszkaniowo-usługowych,
- 4) budynków produkcyjnych i składów,
- 5) wolnostojących budynków gospodarczych i garaży,
- 6) stacji paliw płynnych i gazowych,
- 7) wolnostojących obiektów usługowych oraz usług wbudowanych za wyjątkiem wskazanych w ust. 1, pkt 1/.

3. Ustala się następujące zasady zabudowy i zagospodarowania terenu U1:

- 1) dopuszcza się przebudowę bez możliwości rozbudowy i nadbudowy istniejącej zabudowy z zachowaniem przepisów odrębnych oraz pozostałych warunków określonych w ustaleniach planu,
- 2) powierzchnia nowo wydzielanych działek budowlanych nie może być mniejsza niż 3000 m<sup>2</sup>,
- 3) wskaźnik intensywności zabudowy nie może być wyższy niż 0,4,
- 4) powierzchnia biologicznie czynna nie może być mniejsza niż 70% powierzchni działki budowlanej,
- 5) wskaźnik powierzchni zainwestowanej nie może być większy niż 30%.

4. Ustala się następujące zasady kształtowania zabudowy w obrębie terenu U1

- 1) wysokość zabudowy nie może przekraczać 10 m, za wyjątkiem budowli inwestycji celu publicznego z zakresu łączności publicznej,
- 2) dachy budynków należy kształtować jako symetryczne dwuspadowe lub czterospadowe o kącie nachylenia połaci 30°- 45°,
- 3) do pokrycia dachów dopuszcza się stosowanie materiałów ceramicznych lub ich imitacji, a także blachy w odcieniach kolorów czerwonego lub brązowego, lub szarego. Dopuszcza się stosowanie blachy miedzianej oraz gontów bitumicznych,
- 4) do wykończenia elewacji zakazuje się stosowania elementów refleksyjnych, sidingu oraz blachy,
- 5) otwory okienne mają być prostokątne,
- 6) obowiązują ogrodzenia ażurowe, wykonane z elementów metalowych lub drewnianych o wysokości do 1,5 m; zakazuje się budowy ogrodzeń pełnych,
- 7) miejsca gromadzenia odpadów mają być wydzielone i zadaszone.

#### **§ 24. Tereny zabudowy usługowej – usługi komercyjne (U2, U3)**

1. Dla terenów oznaczonych na rysunku planu symbolami U2, U3 ustala się następujące przeznaczenie:

- 1) podstawowe pod wolnostojące obiekty usług komercyjnych,
- 2) uzupełniające:
  - a) usługi publiczne wbudowane,
  - b) zieleń urządzona,
  - c) dojścia i podjazdy do budynków oraz drogi wewnętrzne, parkingi i miejsca postojowe nie wyznaczone na rysunku planu,
  - d) urządzenia i sieci infrastruktury technicznej.

2. W granicach terenów U3 dopuszcza się lokalizację i funkcjonowanie budynków mieszkalnych jednorodzinnych, których powierzchnia zabudowy nie przekroczy 40% powierzchni całkowitej terenów U3.

3. W granicach terenów U2 obowiązuje zakaz wznoszenia:

- 1) tymczasowych obiektów budowlanych, za wyjątkiem zaplecza budowy,

- 2) budynków mieszkaniowych jednorodzinnych i wielorodzinnych,
- 3) budynków mieszkaniowo-usługowych,
- 4) budynków gospodarczych i garaży wolnostojących,
- 5) stacji paliw płynnych i gazowych,
- 6) myjni pojazdów osobowych i ciężarowych,
- 7) wolnostojących i wbudowanych obiektów handlowych o powierzchni sprzedaży powyżej 400 m<sup>2</sup>.

4. W granicach terenów U3 obowiązuje zakaz wznoszenia:

- 1) tymczasowych obiektów budowlanych, za wyjątkiem zaplecza budowy,
- 2) budynków mieszkaniowych wielorodzinnych,
- 3) garaży wolnostojących,
- 4) stacji paliw płynnych i gazowych,
- 5) myjni pojazdów osobowych i ciężarowych,
- 6) wolnostojących i wbudowanych obiektów handlowych o powierzchni sprzedaży powyżej 400 m<sup>2</sup>.

5. Ustala się następujące zasady zabudowy i zagospodarowania terenów U2, U3:

- 1) dopuszcza się budowę oraz przebudowę zabudowy, o której mowa w ust. 1 i 2 z zachowaniem przepisów odrębnych oraz pozostałych warunków określonych w ustaleniach planu,
- 2) powierzchnia nowo wydzielanych działek budowlanych nie może być mniejsza niż 800 m<sup>2</sup>,
- 3) wskaźnik intensywności zabudowy nie może być wyższy niż 0,4,
- 4) powierzchnia biologicznie czynna nie może być mniejsza niż 70% powierzchni działki budowlanej,
- 5) wskaźnik powierzchni zainwestowanej nie może być większy niż 30%.

6. Ustala się następujące zasady kształtowania zabudowy w obrębie terenów U2, U3:

- 1) wysokość zabudowy nie może przekraczać 10 m, za wyjątkiem budowli inwestycji celu publicznego z zakresu łączności publicznej,
- 2) dachy budynków należy kształtować jako symetryczne dwuspadowe,
- 3) do wykończenia elewacji zakazuje się stosowania sidingu oraz blachy,
- 4) zakazuje się budowy ogrodzeń pełnych,
- 5) miejsca gromadzenia odpadów mają być wydzielone i zadaszone.

## **§ 25. Tereny sportu i rekreacji (US1)**

1. Dla terenów oznaczonych na rysunku planu symbolem US1 ustala się następujące przeznaczenie:

- 1) podstawowe:
  - a) place zabaw,
  - b) ogrody jordanowskie,
- 2) uzupełniające:
  - a) zieleni urządzonej,
  - b) urządzenia rekreacyjne,
  - c) obiekty małej architektury,
  - d) ciągi piesze,
  - e) szpalery zieleni wysokiej wzdłuż dróg publicznych,

f) obiekty i urządzenia ograniczające oddziaływania i zanieczyszczenia komunikacyjne, w tym elementy ochrony akustycznej,

g) urządzenia i sieci infrastruktury technicznej.

2. W granicach terenów US1 obowiązuje zakaz wznoszenia obiektów kubaturowych, w tym również obiektów tymczasowych.

3. Ustala się następujące zasady zabudowy i zagospodarowania terenów US1:

- 1) powierzchnia biologicznie czynna nie może być mniejsza niż 70% powierzchni działki budowlanej,
- 2) zakazuje się wykonywania nawierzchni asfaltowych i betonowych,
- 3) obowiązują ogrodzenia ażurowe, wykonane z elementów metalowych lub drewnianych o wysokości do 1,5 m; zakazuje się budowy ogrodzeń pełnych,
- 4) miejsca gromadzenia odpadów mają być wydzielone i zadaszone.

## **§ 26. Tereny sportu i rekreacji (US2)**

1. Dla terenu oznaczonego na rysunku planu symbolem US2 ustala się następujące przeznaczenie:

1) podstawowe:

- a) boiska sportowe, trybuny,
- b) inne obiekty i urządzenia sportowe nie wymienione w ust. 1, pkt 1/, lit. a/,

2) uzupełniające:

- a) zieleń urządzona,
- b) obiekty małej architektury,
- c) dojścia i podjazdy do obiektów sportowych oraz drogi wewnętrzne i miejsca postojowe nie wyznaczone na rysunku planu,
- d) urządzenia i sieci infrastruktury technicznej,
- e) wolnostojące obiekty gastronomiczne.

2. W granicach terenu US2 obowiązuje zakaz wznoszenia:

- 1) tymczasowych obiektów budowlanych, za wyjątkiem zaplecza budowy,
- 2) budynków mieszkaniowych jednorodzinnych i wielorodzinnych,
- 3) budynków mieszkaniowo-usługowych,
- 4) wolnostojących obiektów usług komercyjnych,
- 5) wolnostojących obiektów gastronomicznych o powierzchni całkowitej powyżej 100 m<sup>2</sup>,
- 6) budynków gospodarczych i garaży.

3. Ustala się następujące zasady zabudowy i zagospodarowania terenu US2:

- 1) wskaźnik intensywności zabudowy nie może być wyższy niż 0,3,
- 2) powierzchnia biologicznie czynna nie może być mniejsza niż 70% powierzchni działki budowlanej,
- 3) wskaźnik powierzchni zainwestowanej nie może być większy niż 30% powierzchni terenu US2.

4. Ustala się następujące zasady kształtowania zabudowy w obrębie terenu US2:

- 1) wysokość obiektów i urządzeń sportowych nie może przekraczać 10 m,
- 2) wysokość wolnostojących obiektów gastronomicznych nie może przekraczać 6 m,
- 3) obowiązują dachy płaskie,
- 4) do wykończenia elewacji zakazuje się stosowania elementów refleksyjnych, sidingu oraz blachy,
- 5) zakazuje się budowy ogrodzeń pełnych,

6) miejsca gromadzenia odpadów mają być wydzielone i zadaszone.

### **§ 27. Tereny zieleni urządzonej (ZP1)**

1. Dla terenów oznaczonych na rysunku planu symbolami ZP1 ustala się następujące przeznaczenie:

1) podstawowe:

- a) zieleń urządzona,
- b) zieleń towarzysząca ciekom i oczkom wodnym,
- c) parki,
- d) zieleń wysoka,
- e) obiekty małej architektury,
- f) ciągi piesze i szlaki turystyczne lub trasy rowerowe,

2) uzupełniające:

- a) place zabaw,
- b) boiska sportowe,
- c) urządzenia sanitarne,
- d) sezonowe obiekty tymczasowe w zakresie usług kultury, turystyki, sportu i rekreacji,
- e) urządzenia i sieci infrastruktury technicznej.

2. W granicach terenów ZP1 obowiązuje zakaz wznoszenia obiektów kubaturowych, w tym również obiektów tymczasowych, za wyjątkiem obiektów wskazanych w ust. 1 pkt 2/, lit. d/.

3. Ustala się następujące zasady zabudowy i zagospodarowania terenów ZP1:

- 1) wskaźnik powierzchni zainwestowanej nie może być większy niż 20% powierzchni terenów ZP1,
- 2) w przypadku budowy ciągów pieszych i tras rowerowych oraz boisk sportowych i placów zabaw zakazuje się wykonywania nawierzchni asfaltowych i betonowych,
- 3) obowiązują ogrodzenia ażurowe, wykonane z elementów metalowych lub drewnianych o wysokości do 1,5 m; zakazuje się budowy ogrodzeń pełnych,
- 4) miejsca gromadzenia odpadów mają być wydzielone i zadaszone.

### **§ 28. Tereny zieleni urządzonej (ZP2)**

1. Dla terenów oznaczonych na rysunku planu symbolami ZP2 ustala się następujące przeznaczenie:

1) podstawowe:

- a) zieleń urządzona,
- b) zieleń towarzysząca ciekom i oczkom wodnym,
- c) szpalery zieleni wysokiej wzdłuż cieków wodnych,
- d) obiekty małej architektury,
- e) ciągi piesze i szlaki turystyczne lub trasy rowerowe,

2) uzupełniające:

- a) place zabaw,
- b) urządzenia i sieci infrastruktury technicznej.

2. W granicach terenów ZP2 obowiązuje zakaz:

- 1) prawa zabudowy, w tym również lokalizacji obiektów tymczasowych,
- 2) budowy ogrodzeń,

3) nasadzania zieleni wysokiej za wyjątkiem wskazanej w ust.1, pkt 1/, lit. c/.

3. Wskaźnik powierzchni zainwestowanej nie może być większy niż 20% powierzchni terenów ZP2.

### **§ 29. Tereny zieleni urządzonej (ZP3)**

1. Dla terenu oznaczonego na rysunku planu symbolem ZP3 ustala się następujące przeznaczenie podstawowe:

- 1) zieleń urządzona,
- 2) obiekty małej architektury,
- 3) punkty widokowe,
- 4) ciągi widokowe,
- 5) ciągi piesze i szlaki turystyczne lub trasy rowerowe.

2. W granicach terenu ZP3 nie ustala się przeznaczenia uzupełniającego.

3. W granicach terenu ZP3 obowiązuje zakaz:

- 1) prawa zabudowy, w tym również lokalizacji obiektów tymczasowych,
- 2) budowy ogrodzeń,
- 3) budowy nawierzchni asfaltowych i betonowych pod ciągami i punktami widokowymi oraz ciągami pieszymi i trasami rowerowymi,
- 4) nasadzania zieleni wysokiej.

4. Wskaźnik powierzchni zainwestowanej nie może być większy niż 10% powierzchni terenu ZP3.

### **§ 30. Tereny zieleni urządzonej (ZP4)**

1. Dla terenu oznaczonego na rysunku planu symbolem ZP4 ustala się następujące przeznaczenie podstawowe:

- 1) wysoka zieleń parkowa,
- 2) obiekty małej architektury,
- 3) ciągi piesze nie wyznaczone na rysunku planu.

2. W granicach terenu ZP4 nie ustala się przeznaczenia uzupełniającego.

3. W granicach terenu ZP4 obowiązuje zakaz prawa zabudowy, w tym również lokalizacji obiektów tymczasowych.

4. Na obszarze szczególnego zagrożenia powodzią w obrębie terenu ZP4 zabrania się wykonywania robót oraz czynności, które mogą utrudnić ochronę przed powodzią, w rozumieniu przepisów odrębnych.

### **§ 31. Lasy (ZL)**

1. Dla terenów oznaczonych na rysunku planu symbolem ZL ustala się przeznaczenie podstawowe pod lasy zgodnie z planami urządzania lasu.

2. W granicach terenów ZL obowiązuje zakaz:

- 1) zabudowy nie związanej z gospodarką leśną,
- 2) budowy ogrodzeń.

### **§ 32. Cmentarze (ZC)**

1. Dla terenu oznaczonego na rysunku planu symbolem ZC, ustala się przeznaczenie podstawowe i uzupełniające zgodne z ustawą o cmentarzach i chowaniu zmarłych.

2. Ustala się następujące zasady zagospodarowania terenu ZC:

- 1) miejsca gromadzenia odpadów mają być wydzielone i zadaszone,
- 2) zakazuje się stosowania ogrodzeń pełnych za wyjątkiem kamienia i cegły nie tynkowanej,

- 3) ogrodzenie nie może być wykonane z tworzyw sztucznych,
- 4) obowiązuje maksymalna wysokość ogrodzenia 1,5 m.

3. Ustala się następujące zasady kształtowania zabudowy w obrębie terenu ZC:

- 1) dopuszcza się przebudowę, rozbudowę i nadbudowę istniejącej zabudowy z zachowaniem przepisów odrębnych oraz pozostałych warunków określonych w ustaleniach planu,
- 2) wysokość nowej zabudowy nie może przekraczać 9 m do kalenicy i 4,5 m do okapu, liczonej jako średnia arytmetyczna wysokości najwyższej i najniższej od projektowanego poziomu terenu,
- 3) dachy budynków należy wznosić jako dwuspadowe symetryczne o kącie nachylenia połaci 30°- 45°,
- 4) nie dozwala się zastosowania jako materiałów wykończeniowych elewacji, blachy falistej i trapezowej oraz sidingu.

### **§ 33. Tereny rolnicze (R1)**

1. Dla terenów oznaczonych na rysunku planu symbolem R1 ustala się następujące przeznaczenie:

- 1) podstawowe:
  - a) grunty orne,
  - b) łąki i pastwiska,
  - c) ciek i rowy melioracyjne,
- 2) uzupełniające pod ciągi piesze i szlaki turystyczne lub trasy rowerowe nie wyznaczone na rysunku planu.

2. W granicach terenów R1 dopuszcza się lokalizację urządzeń i sieci infrastruktury technicznej związanych z ochroną przeciwpowodziową.

3. W granicach terenów R1 obowiązuje zakaz prawa zabudowy, w tym również lokalizacji obiektów tymczasowych, za wyjątkiem obiektów, o których mowa w ust. 2.

### **§ 34. Tereny rolnicze (R2)**

1. Dla terenów oznaczonych na rysunku planu symbolami R2 ustala się następujące przeznaczenie:

- 1) podstawowe:
  - a) grunty orne,
  - b) sady i ogrody,
  - c) łąki i pastwiska,
  - d) ciek i rowy melioracyjne,
  - e) zadrzewienia i zakrzewienia śródpolne,
- 2) uzupełniające:
  - a) ciągi piesze i szlaki turystyczne lub trasy rowerowe nie wyznaczone na rysunku planu,
  - b) podziemne i nadziemne urządzenia i sieci infrastruktury technicznej, jeżeli nie ma możliwości ich przeprowadzenia poza terenami R2.

2. W granicach terenów R2:

- 1) obowiązuje zakaz wznoszenia nowych obiektów kubaturowych, w tym również obiektów tymczasowych,
- 2) dopuszcza się przebudowę bez możliwości rozbudowy i nadbudowy istniejącej zabudowy, z zachowaniem przepisów odrębnych oraz pozostałych warunków określonych w ustaleniach planu.

3. Ustala się następujące zasady kształtowania istniejącej zabudowy w obrębie terenów R2:

- 1) wysokość zabudowy nie może przekraczać 9 m,
- 2) dachy istniejących budynków należy kształtować jako symetryczne dwuspadowe lub czterospadowe o kącie nachylenia połaci 30°- 45°,



- 3) do pokrycia dachów dopuszcza się stosowanie materiałów ceramicznych lub ich imitacji, a także blachy w odcieniach kolorów czerwonego lub brązowego, lub szarego. Dopuszcza się stosowanie blachy miedzianej oraz gontów bitumicznych,
- 4) do wykończenia elewacji zakazuje się stosowania elementów refleksyjnych, sidingu oraz blachy,
- 5) otwory okienne mają być prostokątne,
- 6) zakazuje się budowy ogrodzeń pełnych,
- 7) miejsca gromadzenia odpadów mają być wydzielone i zadaszone.

### **§ 35. Tereny rolnicze z możliwością zalesienia (RL)**

1. Dla terenów oznaczonych na rysunku planu symbolami RL ustala się następujące przeznaczenie:

- 1) podstawowe:
  - a) grunty orne,
  - b) sady i ogrody,
  - c) łąki i pastwiska,
- 2) uzupełniające:
  - a) pod ciągi piesze i szlaki turystyczne lub trasy rowerowe nie wyznaczone na rysunku planu,
  - b) zadrzewienia i zakrzewienia śródpolne,
  - c) zalesienia.

2. W granicach terenów RL obowiązuje zakaz prawa zabudowy, w tym również lokalizacji obiektów tymczasowych.

3. W granicach terenów RL w odległości 30 m od granicy terenów MN1, MN2, MN3, MN4, W, K obowiązuje zakaz możliwości zalesienia.

4. Na obszarze szczególnego zagrożenia powodzią w obrębie terenów RL zabrania się wykonywania robót oraz czynności, które mogą utrudnić ochronę przed powodzią, w rozumieniu przepisów odrębnych.

### **§ 36. Tereny wód powierzchniowych śródlądowych (WS)**

1. Dla terenów oznaczonych na rysunku planu symbolami WS ustala się przeznaczenie podstawowe:

- 1) wody powierzchniowe płynące i stojące,
- 2) urządzenia gospodarki wodnej związanej z właściwym utrzymaniem koryt oraz działaniami ochrony przeciwpowodziowej oraz przeciwoerozyjnej.

2. W granicach terenów WS nie ustala się przeznaczenia uzupełniającego.

3. W granicach terenów WS obowiązuje zakaz wznoszenia obiektów innych niż wymienionych w ust. 1.

### **§ 37. Tereny komunikacji wodnej (KW)**

1. Dla terenu oznaczonego na rysunku planu symbolem KW ustala się następujące przeznaczenie:

- 1) podstawowe:
    - a) przystań rzeczna,
    - b) pomosty oraz inne obiekty i urządzenia służące obsłudze rzecznych promów i statków wycieczkowych, w tym tzw. tramwaju wodnego,
  - 2) uzupełniające:
    - a) drogi wewnętrzne służące obsłudze pasażerskiej promów i statków wycieczkowych, w tym tzw. tramwaju wodnego nie wyznaczone na rysunku planu,
    - b) urządzenia i sieci infrastruktury technicznej.
2. W granicach terenu KW obowiązuje zakaz wznoszenia obiektów kubaturowych.

**§ 38. Tereny dróg publicznych (KDA, KDZ, KDL, KDD)**

1. Dla terenów oznaczonych na rysunku planu symbolami KDA, KDZ, KDL, KDD ustala się przeznaczenie podstawowe pod drogi publiczne.

2. W granicach terenów KDA, KDZ, KDL, KDD dopuszcza się lokalizację i funkcjonowanie:

- 1) urządzeń i sieci infrastruktury technicznej nie związanej z drogą,
- 2) obiektów małej architektury.

3. Na obszarze szczególnego zagrożenia powodzią zabrania się wykonywania robót oraz czynności, które mogą utrudnić ochronę przed powodzią, w rozumieniu przepisów odrębnych.

**§ 39. Tereny dróg wewnętrznych (KDW)**

1. Dla terenów oznaczonych na rysunku planu symbolami KDW ustala się następujące przeznaczenie:

1) podstawowe:

- a) jezdnie dróg,
- b) chodniki,
- c) wspólne jezdnie dla pieszych i pojazdów,

2) uzupełniające:

- a) urządzenia i sieci infrastruktury technicznej oraz komunikacyjnej,
- b) elementy budowli ziemnych (skarpy i ich podparcia konstrukcyjne), odwodnienie korpusu drogi oraz przepusty cieków wodnych oraz innych drogowych obiektów budowlanych,
- c) obiekty małej architektury.

**§ 40. Tereny parkingów (KP)**

1. Dla terenów oznaczonych na rysunku planu symbolem KP ustala się następujące przeznaczenie:

1) podstawowe pod parkingi i miejsca postojowe,

2) uzupełniające:

- a) urządzenia sanitarne,
- b) urządzenia i sieci infrastruktury technicznej oraz komunikacyjnej,
- c) obiekty małej architektury.

2. W granicach terenów KP obowiązuje zakaz wznoszenia obiektów kubaturowych.

3. W granicach terenów KP obowiązuje odwodnienie powierzchni parkingu polegające na ujęciu wód opadowych i odprowadzeniu do kanalizacji miejskiej po uprzednim podczyszczeniu.

**§ 41. Tereny urządzeń i usług komunikacyjnych (KU)**

1. Dla terenu oznaczonego na rysunku planu symbolem KU ustala się następujące przeznaczenie:

1) podstawowe pod pętlę autobusową komunikacji zbiorowej,

2) uzupełniające:

- a) urządzenia sanitarne,
- b) obiekty małej architektury,
- c) urządzenia do obsługi komunikacji zbiorowej,
- d) urządzenia i sieci infrastruktury technicznej i komunikacyjnej.

2. W granicach terenu KU obowiązuje zakaz wznoszenia obiektów innych niż wymienionych w ust. 1.

3. Powierzchnia biologicznie czynna nie może być mniejsza niż 30% powierzchni terenu KU.

**§ 42. Tereny infrastruktury technicznej – wodociągi (W)**

1. Dla terenów oznaczonych na rysunku planu symbolem W ustala się następujące przeznaczenie:

- 1) podstawowe pod sieci i urządzenia infrastruktury wodociągowej,
- 2) uzupełniające pod zieleń.

2. W granicach terenów W zakazuje się wznoszenia innych obiektów niż wymienione w ust. 1.

**§ 43. Tereny infrastruktury technicznej – kanalizacja (K)**

1. Dla terenu oznaczonego na rysunku planu symbolem K ustala się następujące przeznaczenie:

- 1) podstawowe:
  - a) oczyszczalnia ścieków,
  - b) urządzenia i sieci infrastruktury kanalizacyjnej,
- 2) uzupełniające:
  - a) zieleń urządzona,
  - b) dojścia i dojazdy do budynków oraz drogi wewnętrzne, parkingi i miejsca postojowe nie wyznaczone na rysunku planu,
  - c) urządzenia i sieci infrastruktury technicznej.

2. W granicach terenu K zakazuje się wznoszenia innych obiektów niż wymienione w ust. 1.

**Rozdział IV.  
Przepisy końcowe**

**§ 44.** 1. Na podstawie art. 15 ust. 2 pkt 12) ustawy z dnia 27 marca 2003 r. o planowaniu i zagospodarowaniu przestrzennym (t.j. Dz.U. z 2012 r., poz. 647) ustala się wysokość stawki procentowej, o której mowa w art. 36 ust. 4 tej ustawy:

- 1) dla terenów oznaczonych na rysunku planu symbolami: MN1, MN2, MN3, MN4, MW, U1, U2, U3 – 30%,
- 2) dla pozostałych terenów – 1%.

**§ 45.** Wykonanie uchwały powierza się Prezydentowi Miasta Krakowa.

**§ 46.** Uchwała wchodzi w życie po upływie 30 dni od dnia jej ogłoszenia w Dzienniku Urzędowym Województwa Małopolskiego.

Przewodniczący Rady Miasta Krakowa  
**Bogusław Kośmider**

**Załącznik Nr 1**  
do Uchwały Nr LXIII/898/12  
Rady Miasta Krakowa  
z dnia 19 grudnia 2012 rok

**MIEJSKOWY PLAN ZAGOSPODAROWANIA PRZESTRZENNEGO OBSZARU „TYNIEC OSIEDLE”**  
**RYSUNEK PLANU „Przeznaczenie i zasady zagospodarowania terenu”**  
**SKALA 1:2000\***

**UKŁAD SEKCJI**

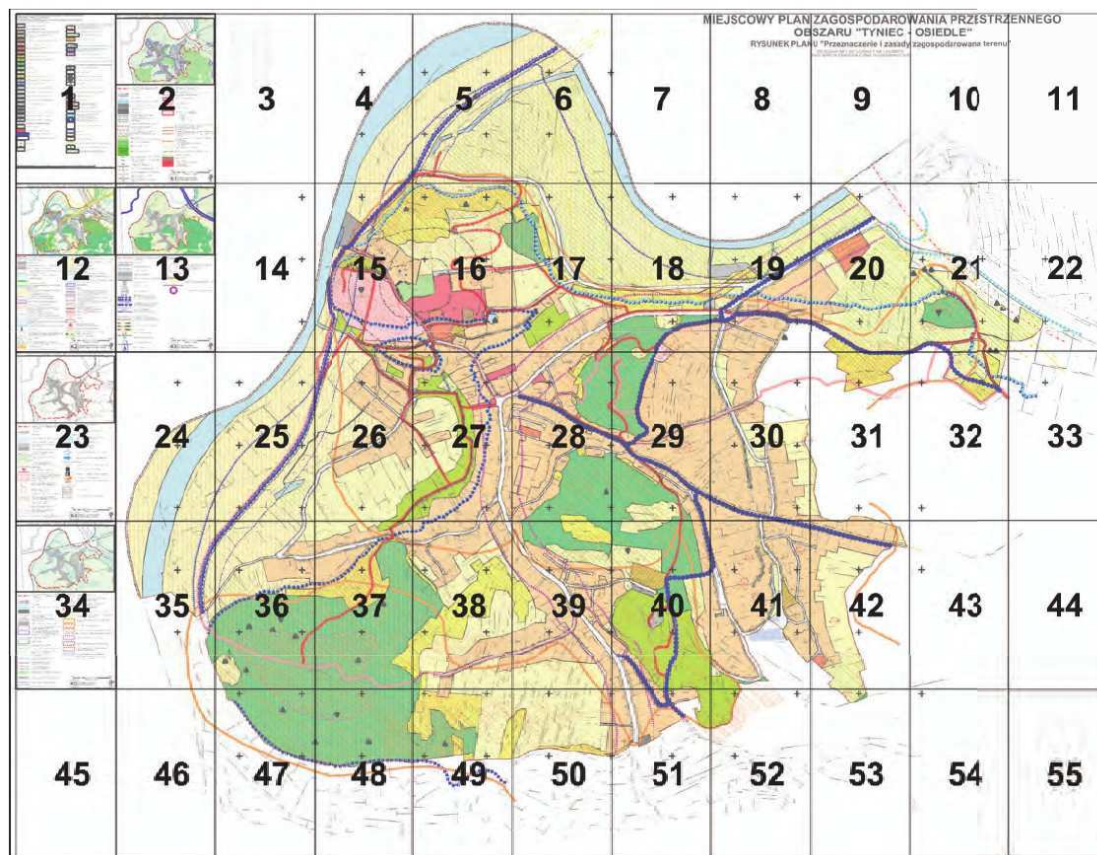

\* Rysunek planu został sporządzony w oparciu o skalę źródłową 1:2000.  
Skala ta ulega pomniejszeniu w wyniku przypisanych prawem odległości marginesów.

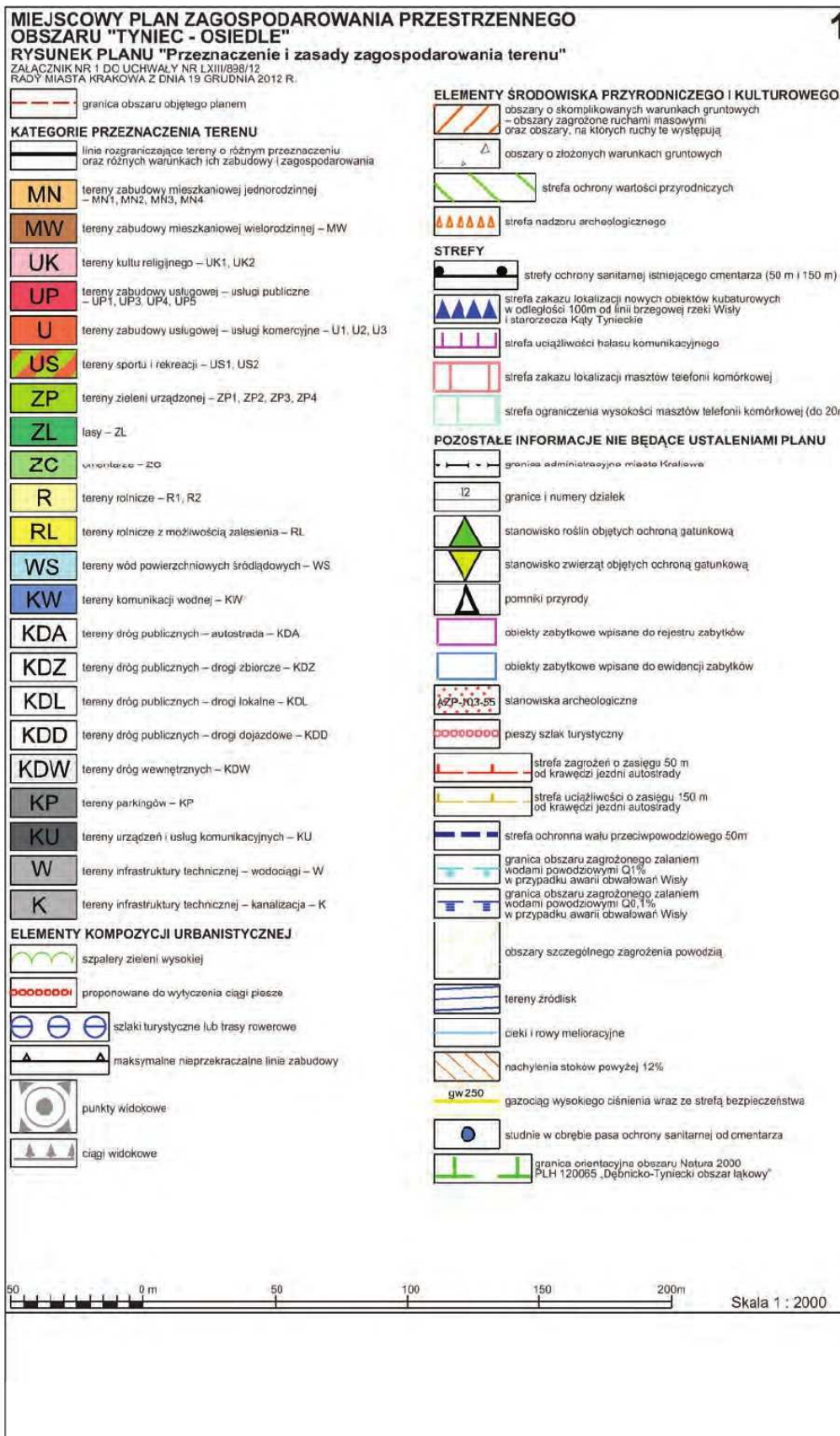

**Wyrys ze Studium Uwarunkowań i Kierunków Zagospodarowania Przestrzennego Miasta Krakowa uchwalonego 16.04.2003 - uchwała RMK nr XII/87/03 z późniejszymi zmianami** **2**

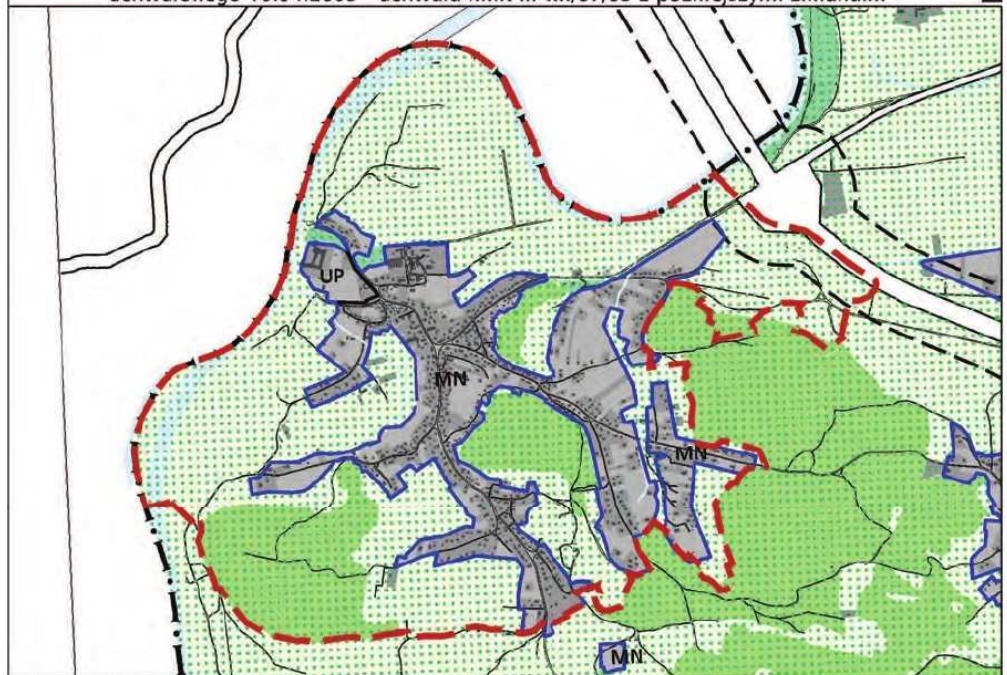

<ul style="list-style-type: none"> <li> granice obszaru objętego sporządzanym miejscowym planem zagospodarowania przestrzennego</li> <li> granice miasta</li> <li> granice gmin</li> <li> Wisła, ważniejsze ciek i zbiorniki wodne</li> <li> tereny zabudowane i zainwestowane</li> <li> tereny przeznaczone do zabudowy i zainwestowania</li> <li> tereny kolejowe</li> <li> korytarze podstawowego układu drogowo - ulicznego</li> <li> granice stref rewitalizacji obszarów przemysłowych</li> <li> obszary rehabilitacji zabudowy blokowej</li> <li> obszary rewitalizacji Kazimierza i Starego Podgórz</li> <li> zasięg obszaru ponadnormatywnego oddziaływania autostrady</li> </ul> <p><b>KIERUNKI ZAGOSPODAROWANIA WYODRĘBNIONYCH KATEGORII TERENÓW</b></p> <ul style="list-style-type: none"> <li> <b>ZO</b> tereny otwarte (w tym rolnicza przestrzeń produkcyjna)</li> <li> <b>ZP</b> tereny zieleni publicznej</li> <li> <b>ZL</b> tereny zieleni leśnej</li> <li> <b>ZF</b> tereny zieleni fortecznej</li> <li> <b>MW</b> tereny o przeważającej funkcji mieszkaniowej wysokiej intensywności</li> <li> <b>MN</b> tereny o przeważającej funkcji mieszkaniowej niskiej intensywności</li> <li> <b>MU</b> tereny o przeważającej funkcji mieszkaniowo - usługowej</li> <li> <b>IT</b> tereny urządzeń infrastruktury technicznej</li> <li> <b>P</b> tereny o przeważającej funkcji produkcyjnej</li> <li> <b>UC</b> tereny o przeważającej funkcji usług komercyjnych</li> <li> <b>UP</b> tereny o przeważającej funkcji usług publicznych</li> </ul>	<ul style="list-style-type: none"> <li> tereny zamknięte ustalone decyzją Ministra Obrony Narodowej</li> <li> granice terenów przeznaczonych do zainwestowania</li> </ul> <p><b>ELEMENTY KSZTAŁTUJĄCE STRUKTURĘ PRZESTRZENNĄ</b></p> <ul style="list-style-type: none"> <li> główne ulice śródmiejskie</li> <li> główne ciągi miejskie</li> <li> centrum miejskie</li> <li> miejskie centra wielofunkcyjne             <ol style="list-style-type: none"> <li>1. Bronowice Wielkie Wchód</li> <li>2. Solvay</li> <li>3. Olsza</li> <li>4. Czyżyny</li> <li>5. Dąbie - M1 - Selgros</li> <li>6. Pręknim</li> </ol> </li> </ul> <ul style="list-style-type: none"> <li> Kluczowe obszary aktywizacji o znaczeniu kulturowym             <ol style="list-style-type: none"> <li>1. Zakrzówek (wzdłuż ul. Monte Cassino)</li> <li>2. Sanktuarium Bożego Miłosierdzia</li> <li>3. Bulwary Wisły</li> </ol> </li> <li> Kluczowe obszary aktywizacji o znaczeniu gospodarczym             <ol style="list-style-type: none"> <li>1. HTS - Centrum Administracyjne</li> <li>2. Obszar w sąsiedztwie Portu Lotniczego Kraków - Balice</li> <li>3. Zabłocie</li> </ol> </li> <li> Kluczowe obszary aktywizacji naukowo - technologicznej             <ol style="list-style-type: none"> <li>1. III Kampus UJ</li> <li>2. Czyżyny - Dąbie</li> <li>3. Park technologiczny w Branicach</li> <li>4. II Kampus AGH</li> </ol> </li> <li> system zieleni i parków rzecznych</li> <li> granica strefy podmiejskiej o zasięgu granicy miasta</li> <li> granica strefy miejskiej</li> <li> obszar śródmiejski</li> <li> Centrum miejskie             <ol style="list-style-type: none"> <li>1. Stare Miasto w obrębie Plant</li> <li>2. Nowe Centrum</li> <li>3. Centrum Nowej Huty</li> </ol> </li> </ul>
---	--

SKALA 1 : 25000

**K1**

**STRUKTURA PRZESTRZENNĄ**  
**KIERUNKI I ZASADY ROZWOJU**

**JRZĄD MIASTA KRAKOWA - BIURO PLANOWANIA PRZESTRZENNego**

**3**

Oznaczenie przeznaczenia	Powierzchnia [ha]	% ogólnej powierzchni planu
K	0,5	0,1
KDA	2,9	0,7
KDD	8,7	2,2
KDL	2,2	0,6
KDW	4,2	1,1
KDZ	4,1	1,0
KP	0,6	0,1
KU	0,1	0,0
KW	0,1	0,0
MN	99,6	25,3
MW	0,1	0,0
R	144,1	36,6
RL	25,0	6,4
U	1,7	0,4
UK	4,9	1,3
UP	2,7	0,7
US	1,1	0,3
W	0,3	0,1
WS	19,4	4,9
ZC	0,7	0,2
ZL	56,0	14,2
ZP	14,5	3,7
Ogółem	393,7	100,0

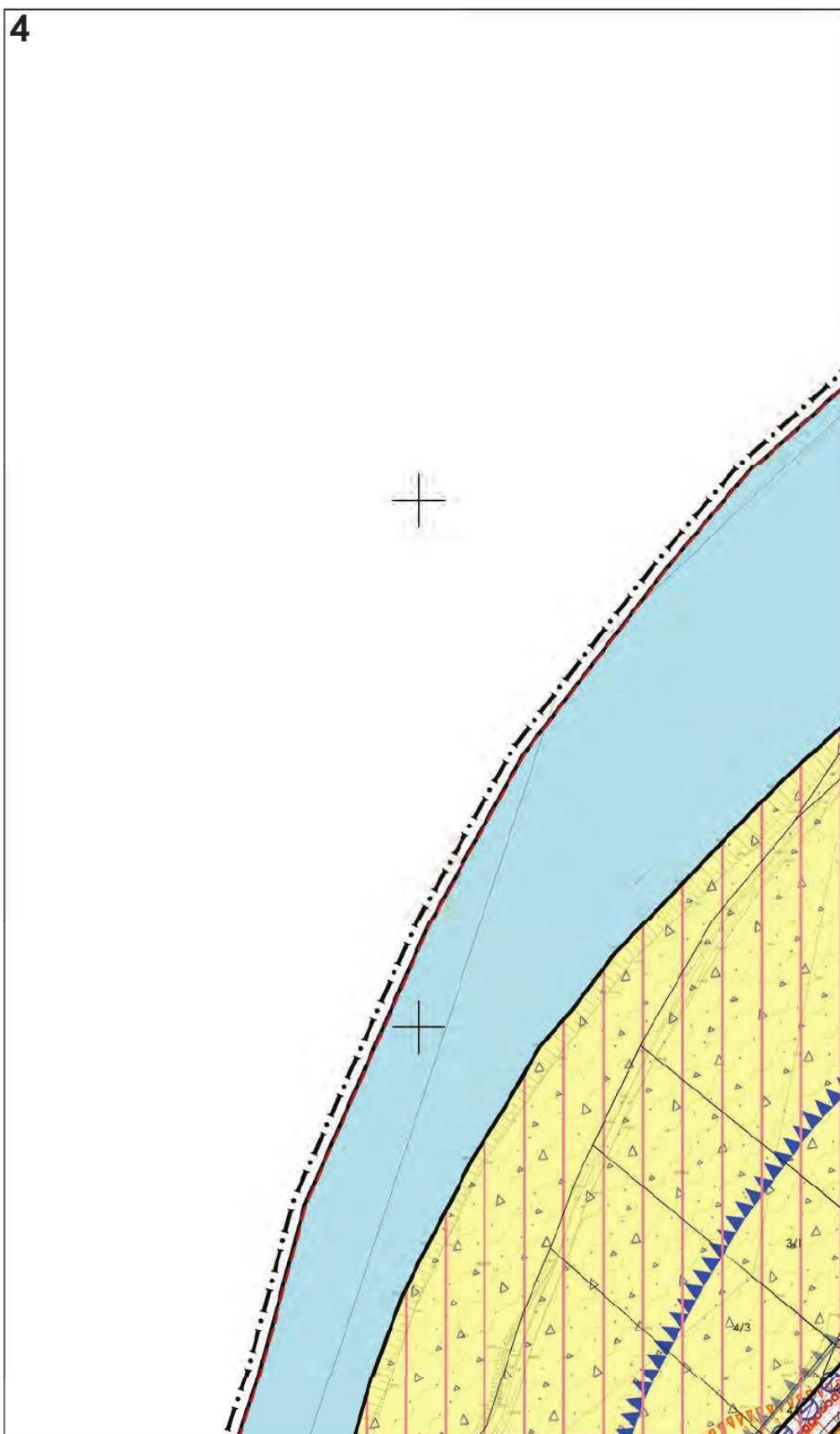



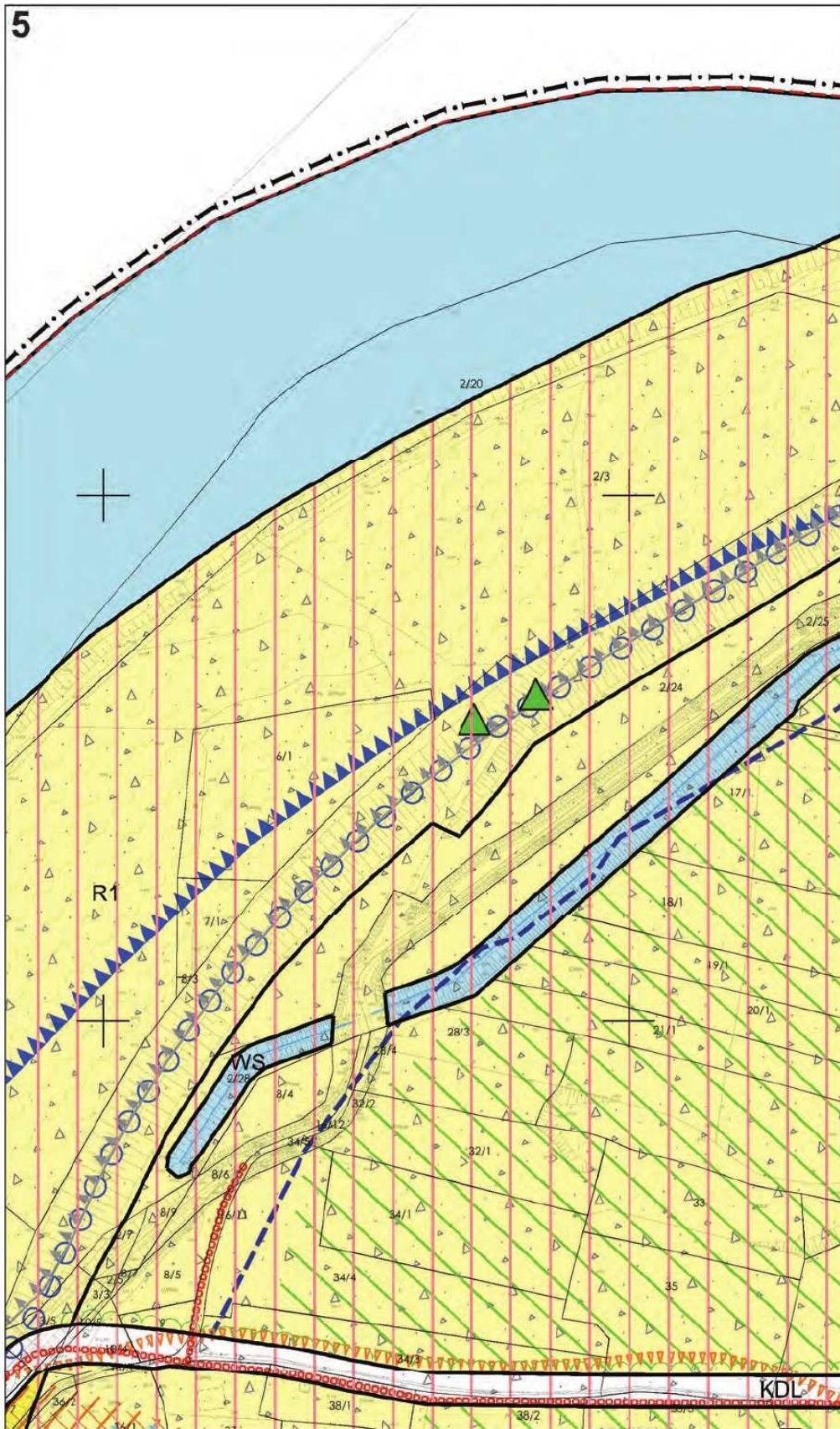



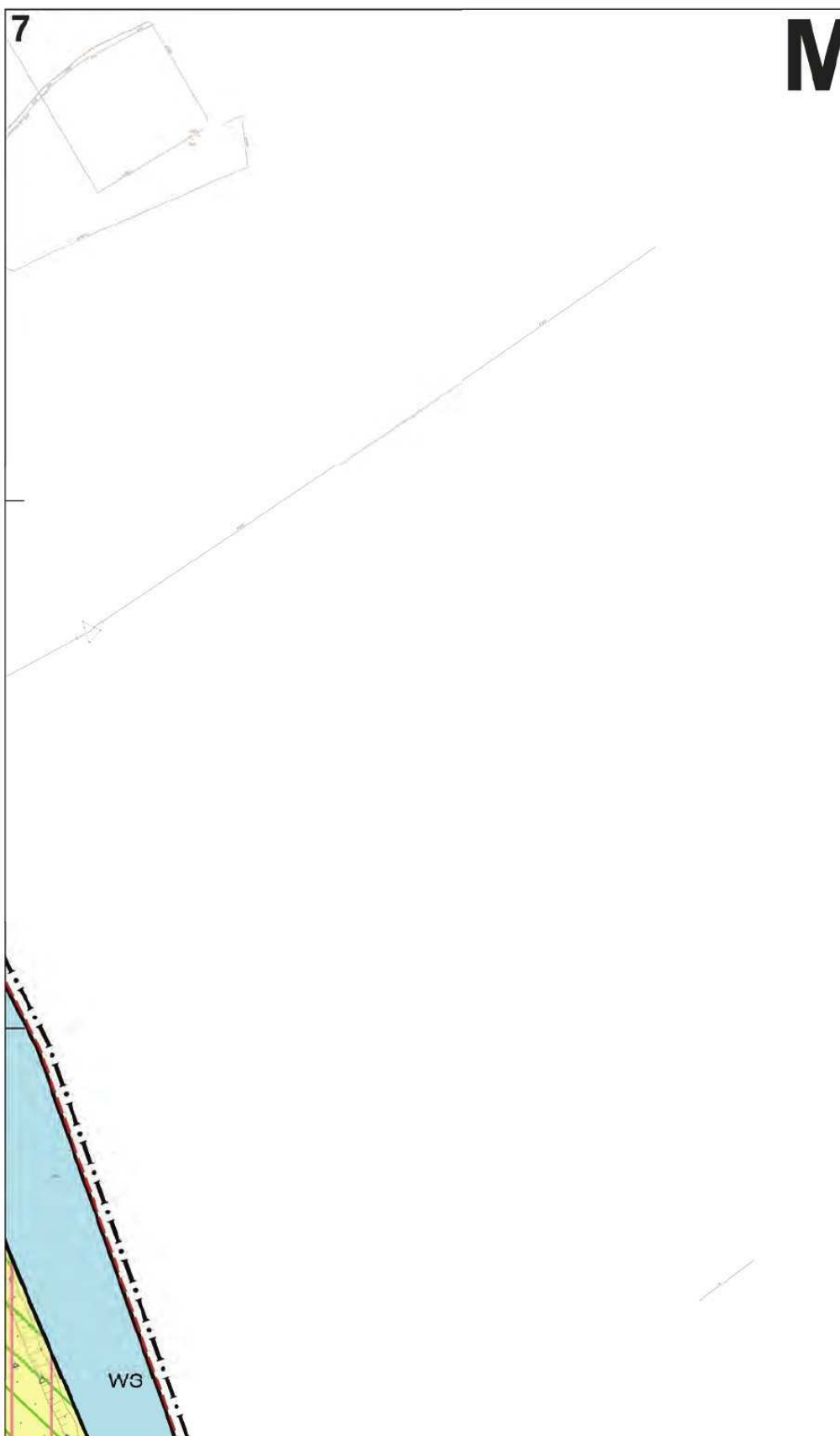

# MIJSCOWY PLAN OB RYSUNEK PLAN

# ZAGOSPODAROWANIE SZARU "TYNIEC - IU "Przeznaczenie i zasady

ZAŁĄCZNIK NR 1 DO UCHWAŁY NR LXIII/898/12  
RADY MIASTA KRAKOWA Z DNIA 19 GRUDNIA 2012 R.

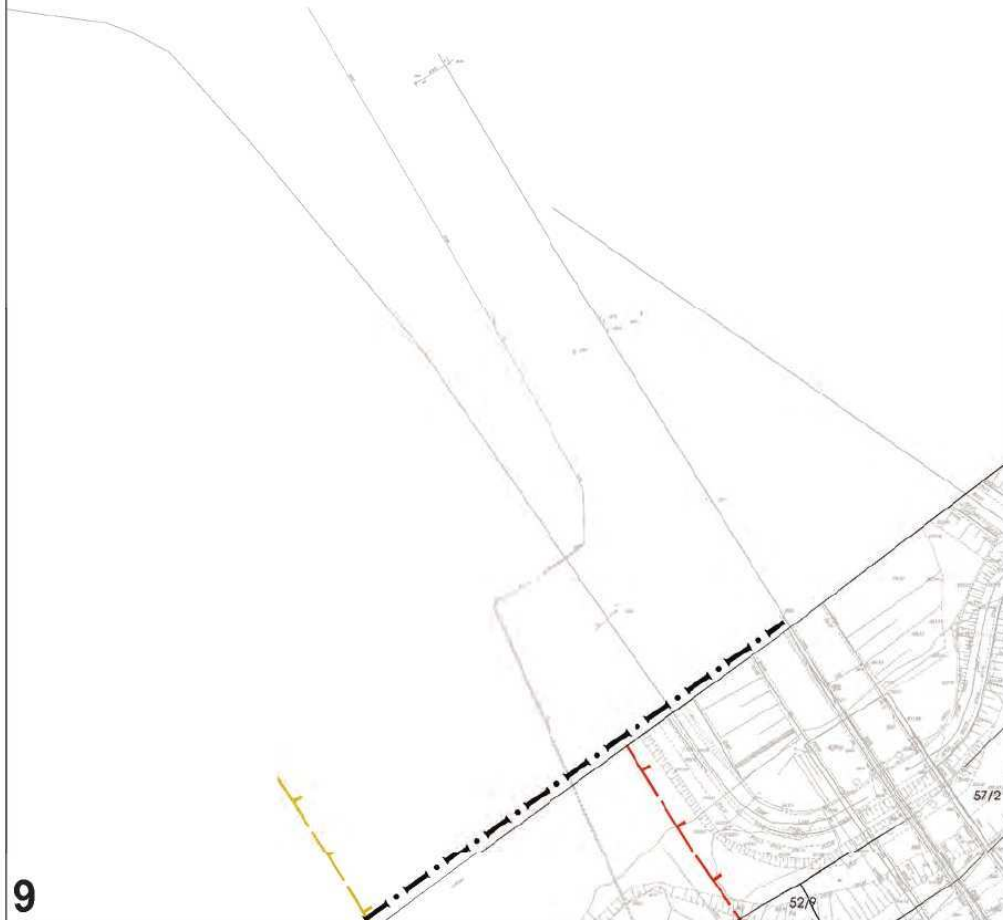

# WNIOSKI O ZMIANIE PRZESTRZENNEGO PLANU "OSIEDLE" zagospodarowania terenu

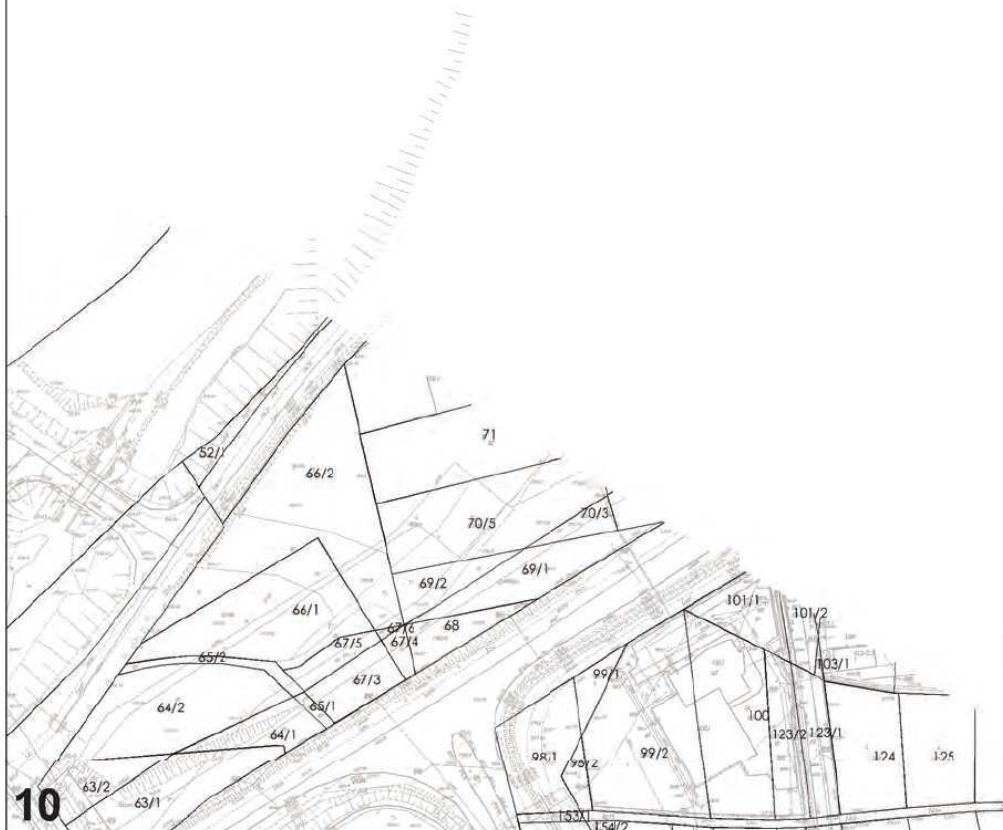

# ZENNEGO

11

W

126

33/2

Wyrys ze Studium Uwarunkowań i Kierunków Zagospodarowania Przestrzennego Miasta Krakowa uchwalonego 16.04.2003 - uchwała RMK nr XII/87/03 z późniejszymi zmianami

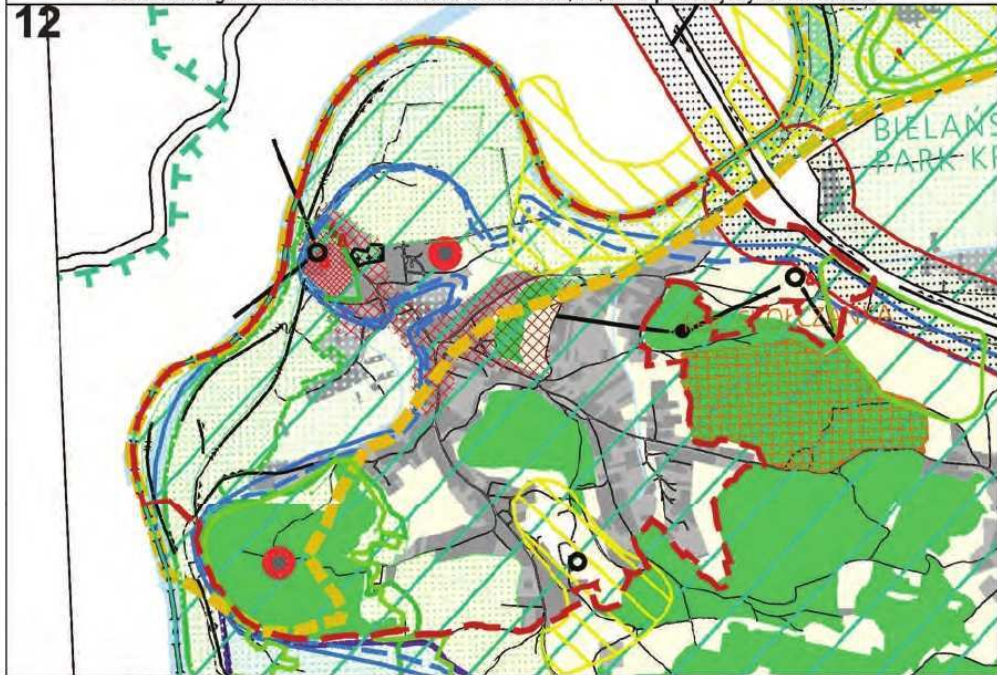

<p><b>12</b></p> <p>--- granice obszaru objętego sporządzanym miejscowym planem zagospodarowania przestrzennego</p> <p>--- granice miasta</p> <p>--- granice sąsiednich gmin</p> <p>--- tereny kolejowe</p> <p>--- tereny przeznaczone do zabudowy i zainwestowania</p> <p>--- tereny zabudowane i zainwestowane</p> <p>--- korytarze podstawowego układu drogowo - ulicznego</p> <p><b>STRUKTURA SYSTEMU PRZYRODNICZEGO</b></p> <p>--- strefa kształtowania systemu przyrodniczego</p> <p>--- ciek i zbiorniki wodne</p> <p>--- lasy</p> <p>--- strefa zwiększenia lesistości</p> <p>--- zieleni urzędzona (parkowa, ogrodowa, forteczna, skwery, zieleńce)</p> <p><b>ZIELEŃ NATURALNA</b></p> <p>--- tereny otwarte (zieleni nieurzędzona, zieleni częściowo kształtowana)</p> <p>--- rolnicza przestrzeń produkcyjna</p> <p><b>OCHRONA ZŁOŻ SUROWCÓW I ZASOBÓW WODNYCH</b></p> <p>--- udokumentowane złoża kopalin stałych</p> <p>--- granice ustanowionych terenów górniczych</p> <p>--- obszary górnicze złóż wód leczniczych</p> <p>A B C</p> <p>--- obszary ochronne uzdrowiska Swoszowice</p> <p>--- orientacyjne granice Głównych Zbiorników Wód Podziemnych (GZWP)</p> <p>--- przewidywany zasięg obszaru ochrony GZWP nr 451 - Subzbiornik Bogucice</p> <p>--- strefy ochrony pośredniej ujęć wód podziemnych</p> <p>--- projektowane granice terenu ochrony pośredniej ujęć wód leczniczych</p> <p>--- projektowana granica terenu ochrony pośredniej źródeł jurajskich wód zwykłych</p> <p>--- strefy ochrony pośredniej ujęć wód powierzchniowych</p> <p><b>IE</b></p> <p>--- stopnie wodne</p> <p>--- kanały ulgi (Krakowski, Rozrywki)</p> <p>--- rejonu lokalizacji pól operacyjnych dla zatrzymywania i wypływania zanieczyszczeń toksycznych wód</p> <p><b>OBSZARY I OBIEKTY CHRONIONE</b></p> <p><b>OCHRONA PRZYRODY</b></p> <p>--- granice Jurajskich Parków Krajobrazowych</p> <p>--- granice otulinny zespołu Jurajskich Parków Krajobrazowych</p> <p>--- rezerваты przyrody</p> <p>--- użytki ekologiczne istniejące i planowane</p>	<p>▲▲ pomniki przyrody, grupy pomników (istniejące i proponowane)</p> <p>○ obszary i obiekty ze skupiskami chronionych gatunków roślin i zwierząt</p> <p>--- obszary cenne przyrodniczo proponowane do ustalenia form ochrony</p> <p>--- planowane parki rzeczne</p> <p>--- planowany ogród botaniczny</p> <p><b>GŁÓWNE OBSZARY ZAGROZEŃ</b></p> <p><b>OBSZARY NARAŻONE NA NIEBEZPIECZEŃSTWO POWODZI</b></p> <p>--- granice i obszar zagrożony wodą stuletnią Q 1 %</p> <p>--- granice obszaru zagrożonego wodą tysiącletnią Q 0,1 %</p> <p>--- teren zalewowy Zbiornika Zesławice</p> <p>--- poldery zalewowe</p> <p><b>STREFY ZAGROZEŃ</b></p> <p>--- strefa HTS</p> <p>--- granica strefy ochronnej składowiska odpadów komunalnych Barycz (istniejąca i planowana)</p> <p>--- składowisko odpadów komunalnych Barycz (II - czynny, III - planowany)</p> <p>--- granica możliwych wpływów poeksploatacyjnych kopalni otworowej Barycz</p> <p>--- obszar ponadnormatywnego oddziaływania autostrady, strefa uciążliwości o zasięgu 150 m</p> <p><b>ŚRODOWISKO KULTUROWE</b></p> <p><b>STREFA OCHRONY WARTOŚCI KULTUROWYCH</b></p> <p>--- granica pomnika historii "Krakowa-Historycznego Zespołu Miasta"</p> <p>--- dominacji ( na obszarach zieleni)</p> <p>--- rewitalizacji</p> <p>--- integracji</p> <p>--- cmentarze</p> <p>--- stanowiska archeologiczne (poza obszarem pomnika historii)</p> <p>--- istniejące obiekty Twierdzy Kraków</p> <p>--- strefa ochrony sylwetki miasta</p> <p>--- strefa ochrony i kształtowania krajobrazu</p> <p>--- punkty i ciągi widokowe</p> <p>--- proponowane parki kulturowe</p>
--	--

500 0 1000m

SKALA 1 : 25000

**K2** ŚRODOWISKO PRZYRODNICZE I KULTUROWE  
KIERUNKI I ZASADY OCHRONY I ROZWOJU

JRZĄD MIASTA KRAKOWA - BIURO PLANOWANIA PRZESTRZENNEGO



Wrys z Studium Uwarunkowań i Kierunków Zagospodarowania Przestrzennego Miasta Krakowa uchwalonego 16.04.2003 - uchwała RMK nr XII/87/03 z późniejszymi zmianami

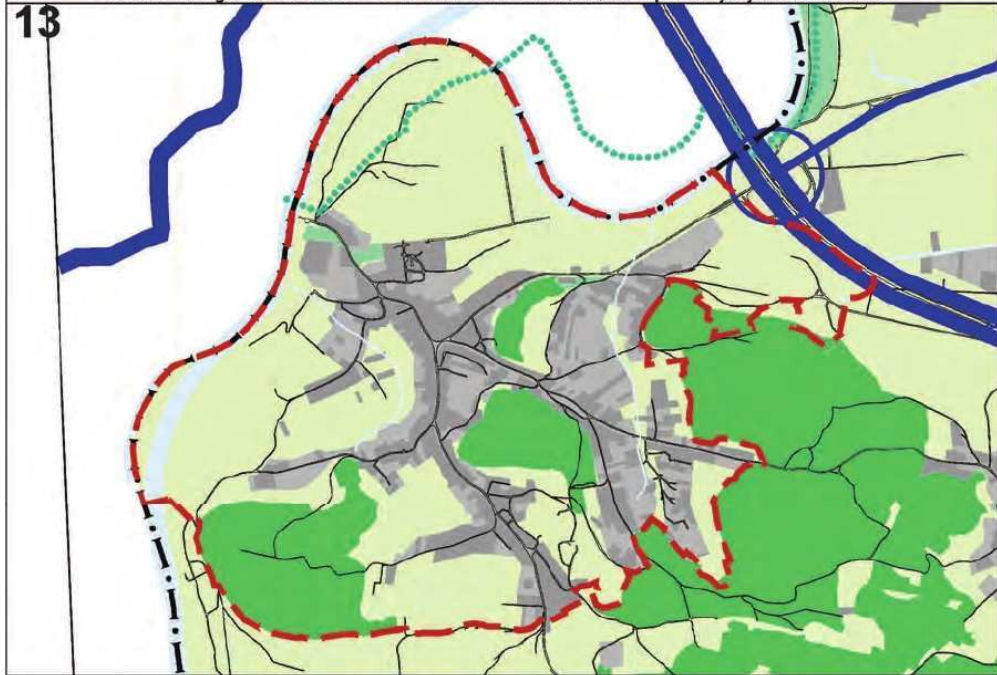

	granice obszaru objętego sporządzanym miejscowym planem zagospodarowania przestrzennego		główne ścieżki rowerowe
	granice miasta		obszary aktywizacji wokół przestanków kolei w zasięgu izochrony dojścia pieszo 5 i 10 min
	granice gmin sąsiednich		główne węzły integracji kolei aglomeracyjnej z systemami transportu miejskiego
	układ hydrograficzny		połączenie torowe szybka kolej - tramwaj
	obszary zainwestowane		
	obszary przeznaczone do zainwestowania		
	parkingi park & ride		
	terminale autobusowe		
	subcentre logistyczne		
	autostrada i drogi ekspresowe - istniejące/projektowane, w tym przeznaczone do modernizacji		
	drogi główne i główne przyspieszone - istniejące/projektowane, w tym przeznaczone do modernizacji		
	wybrane drogi zbiorcze - istniejące/projektowane, w tym przeznaczone do modernizacji		
	tramwaj tradycyjny i szybki - odcinki istniejące/projektowane, w tym przeznaczone do modernizacji		
	kolej / szybka kolej aglomeracyjna		
	przystanki kolei		
	pętle tramwaju szybkiego		
	pętle tramwaju tradycyjnego		
	miejsce obsługi podróżnych		
	porty i przystanie		

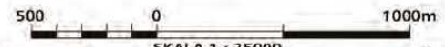

**K3** SYSTEMY TRANSPORTU  
KIERUNKI I ZASADY ROZWOJU  
URZĄD MIASTA KRAKOWA - BIURO PLANOWANIA PRZESTRZENNEGO





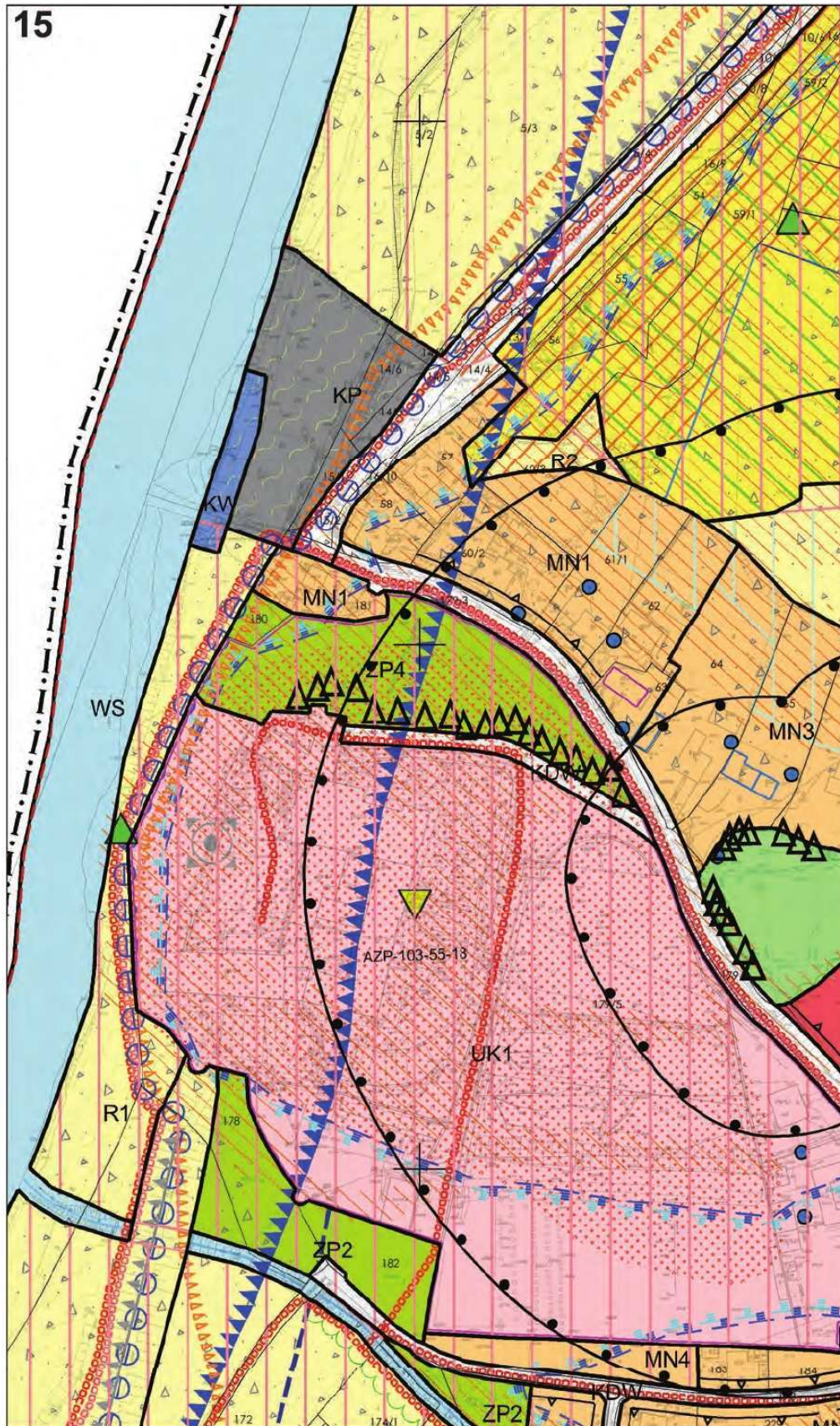

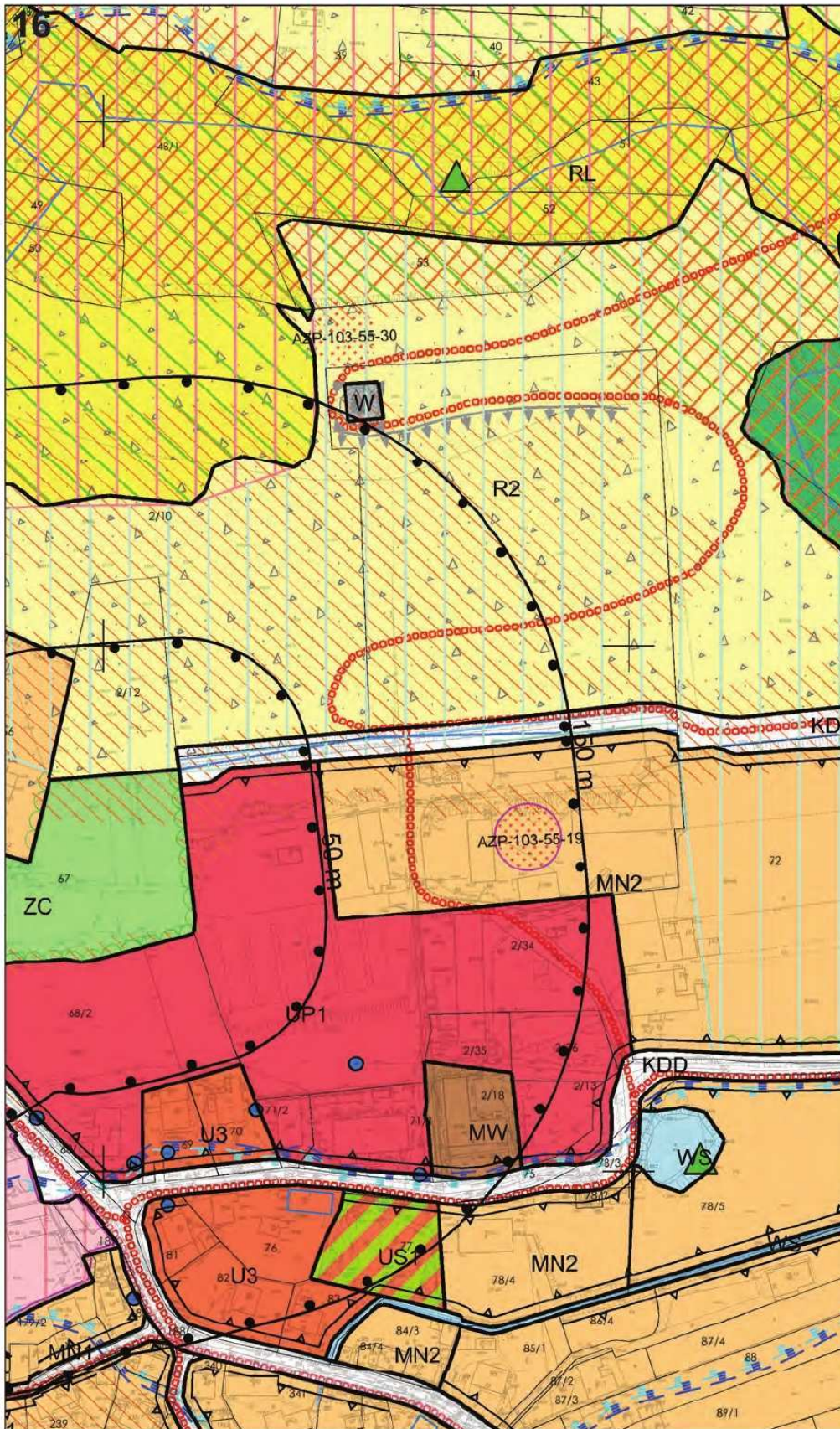



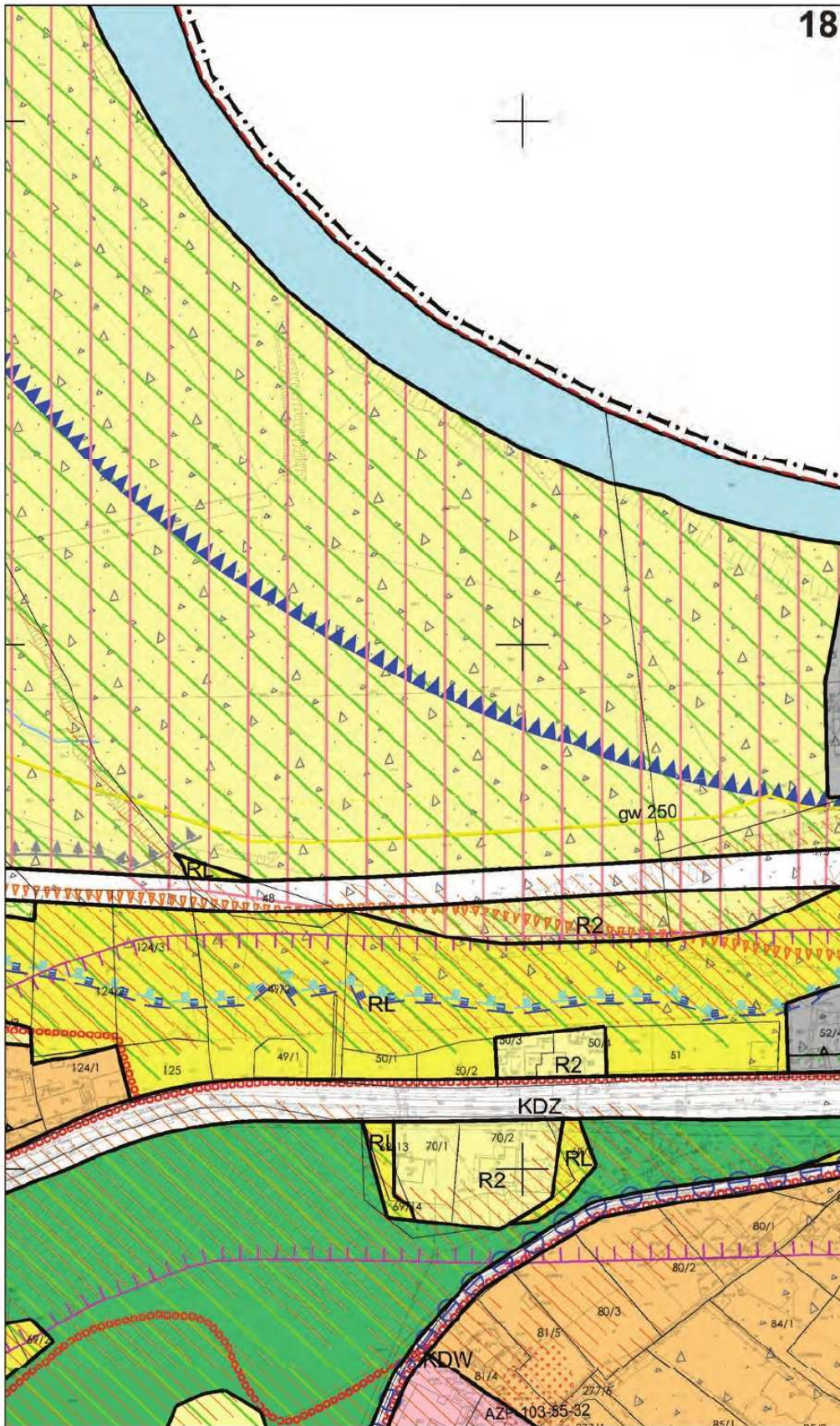

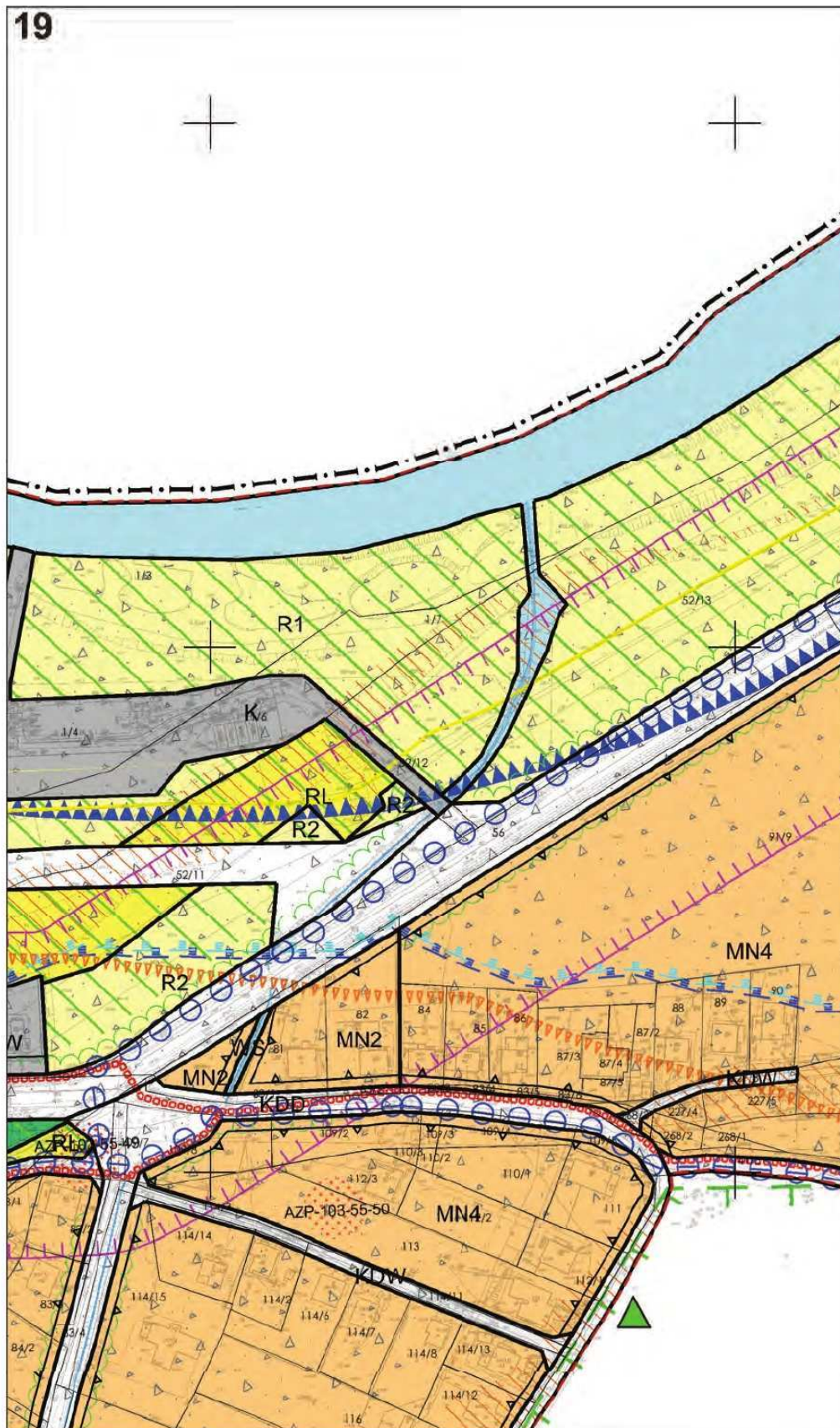

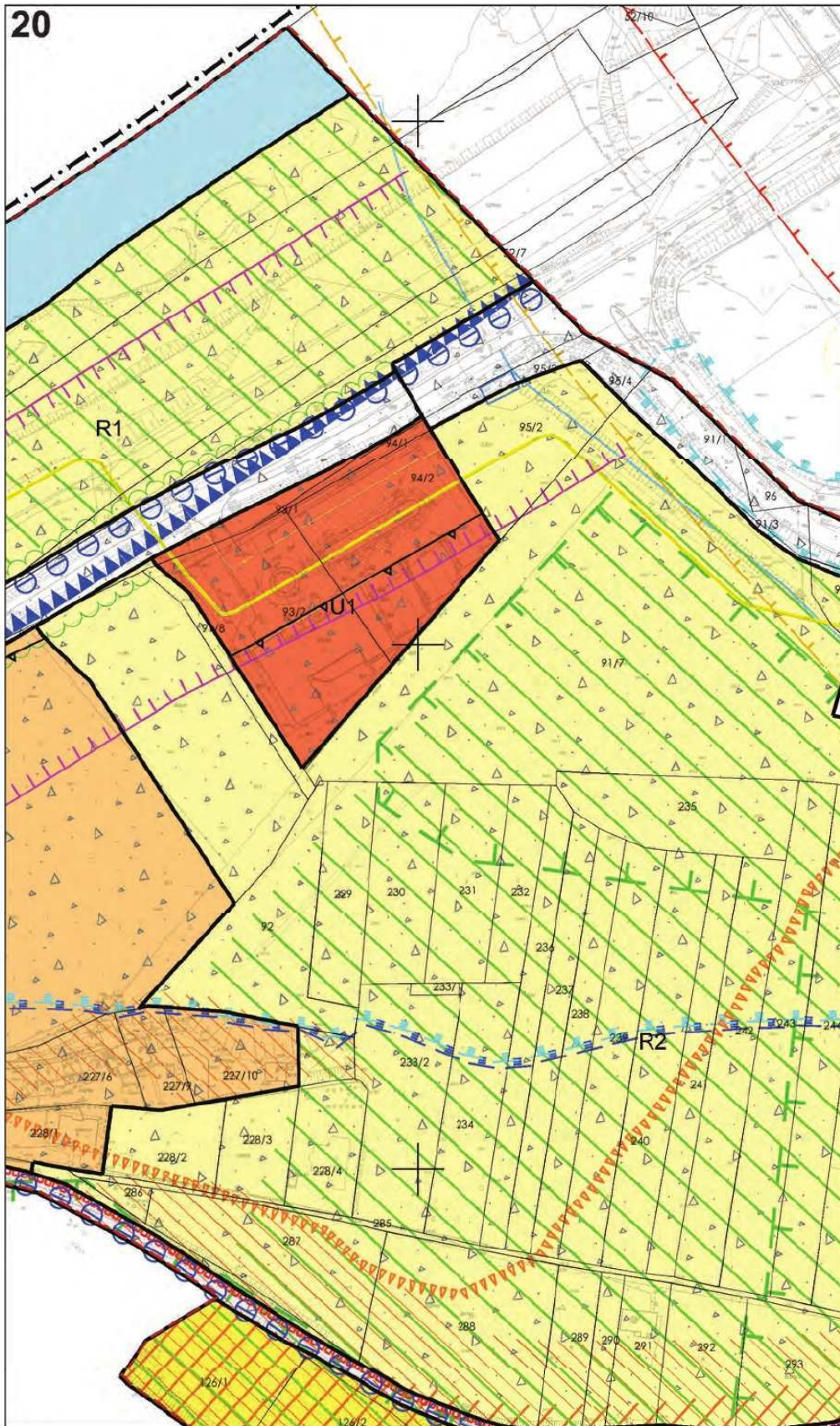



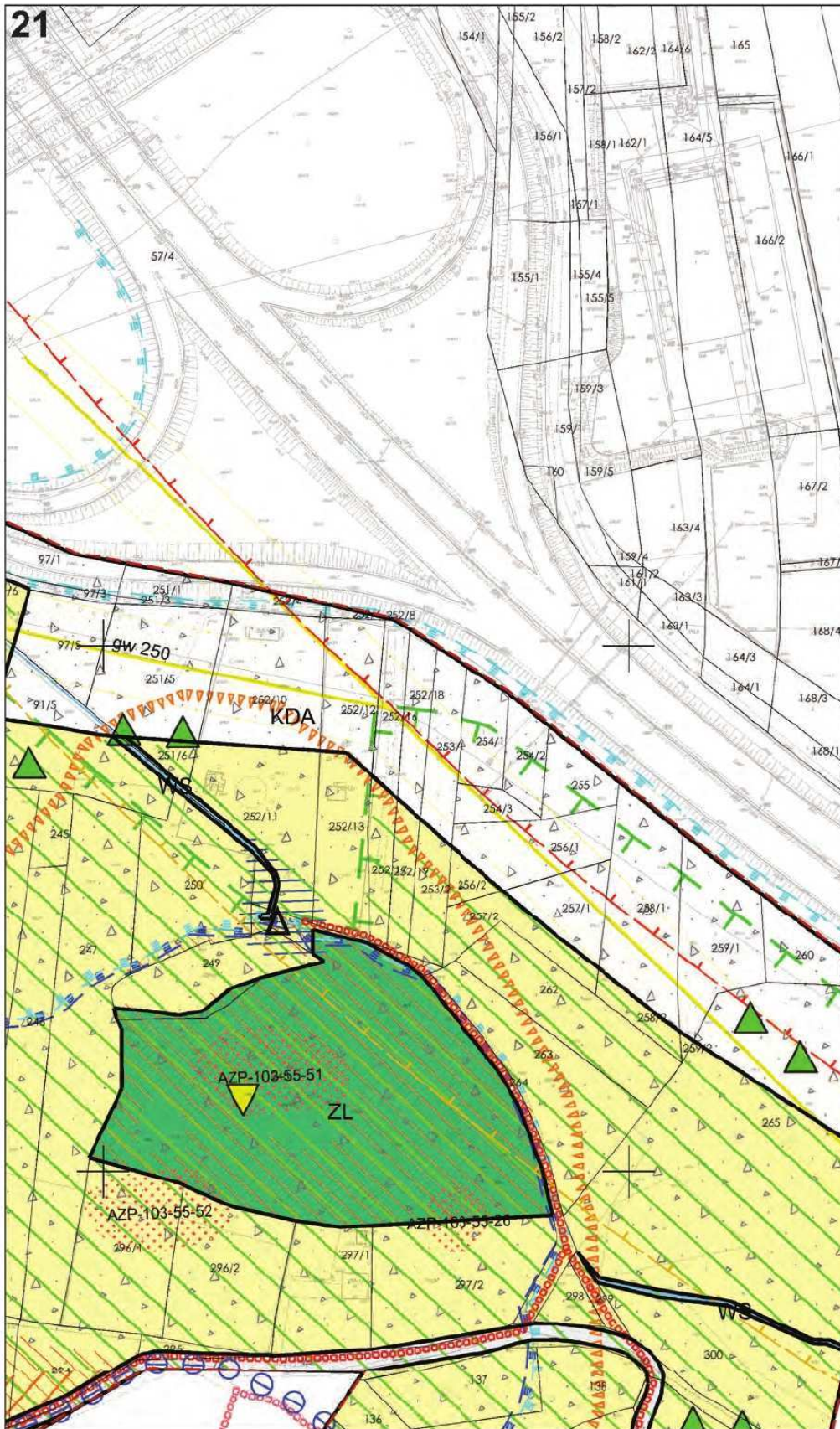



**Wrys z Studium Uwarunkowań i Kierunków Zagospodarowania Przestrzennego Miasta Krakowa uchwalonego 16.04.2003 - uchwała RMK nr XII/87/03 z późniejszymi zmianami**

**23**

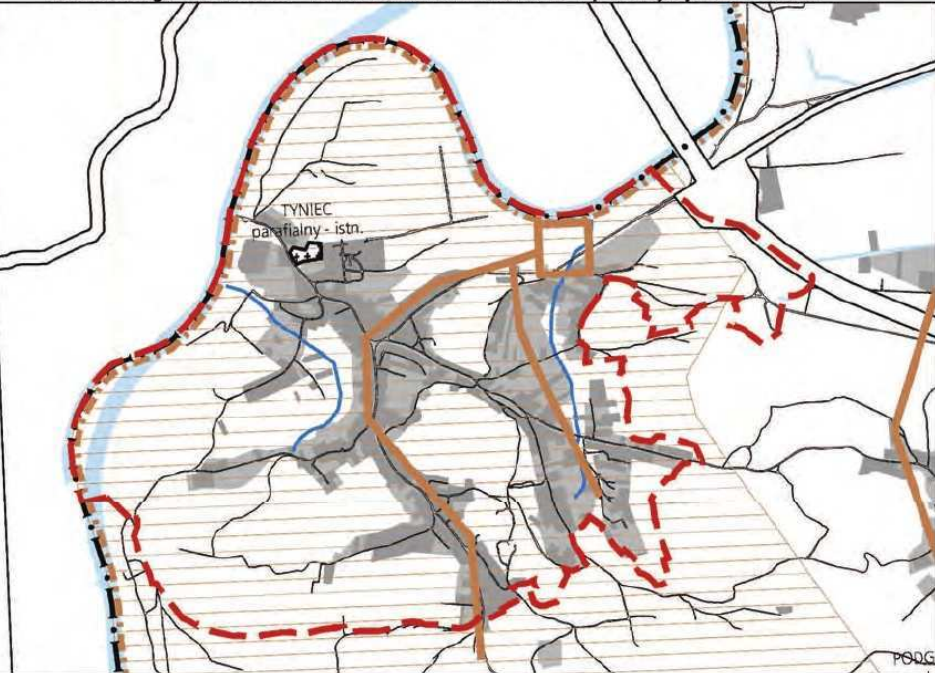

	granice obszaru objętego sporządzaniem miejscowym planem zagospodarowania przestrzennego		obszary wymagające rozwiązania problemu podtopień
	granice miasta		kierunki dopływu ścieków do kanalizacji
	granice gmin	<b>SYSTEM ZAOPATRZENIA W WODĘ</b>	
	Wisła, ważniejsze ciek i zbiorniki wodne		strefa wymagająca budowy lub rozbudowy systemu zaopatrzenia w wodę
	kanaly ulgi (Krakowski, Rozrywki)		główne rurociągi - projektowane
	tereny przeznaczone do zabudowy i zainwestowania		zbiorniki wyrównawcze wody uzdatnionej - projektowane
	tereny zabudowane i zainwestowane		kierunki dopływu wody do systemu centralnego
	korytarze podstawowego układu drogowo - ulicznego		kierunki odpływu wody z systemu centralnego
<b>SYSTEM CIEPŁOWNICZY</b>		<b>GOSPODARKA ODPADAMI</b>	
	obszary rozwoju centralnego systemu ciepłowniczego		projektowane sortownie odpadów komunalnych
<b>SYSTEM GAZOWNICZY</b>			projektowane grzebowisko zwierząt
	strefa wymagająca budowy lub modernizacji systemu gazowniczego		projektowane kompostownie odpadów zielonych
<b>SYSTEM ELEKTROENERGETYCZNY</b>			projektowana stacja przeladunkowa
	stacje 110 kV/ŚN - projektowane		projektowany zakład termicznej utylizacji odpadów komunalnych
	linie napowietrzne 110 kV - projektowane	<b>CMENTARNICTWO</b>	
	strefy, w których może wystąpić konieczność rozbudowy lub modernizacji systemu elektroenergetycznego		cmentarze istniejące
<b>SYSTEM ODPROWADZANIA ŚCIEKÓW</b>			cmentarze projektowane / do rozbudowy
	lokalne oczyszczalnie ścieków poza układem centralnym - projektowane		
	główne przepompownie ścieków - projektowane		
	trasy głównych kolektorów - projektowane		
	teren proponowany do uzbrojenia w systemach lokalnym lub centralnym		
	obszar do skanalizowania w systemie centralnym		
	obszary kanalizowane w systemach lokalnych - projektowane		
	granica obszarów kanalizowanych w systemach lokalnych		
	rowy o strategicznym znaczeniu dla odwodnienia miasta wymagające rekonstrukcji		

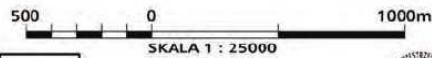

**K4** INFRASTRUKTURA TECHNICZNA  
KIERUNKI I ZASADY ROZWOJU

URZĄD MIASTA KRAKOWA - BIURO PLANOWANIA PRZESTRZENNEGO



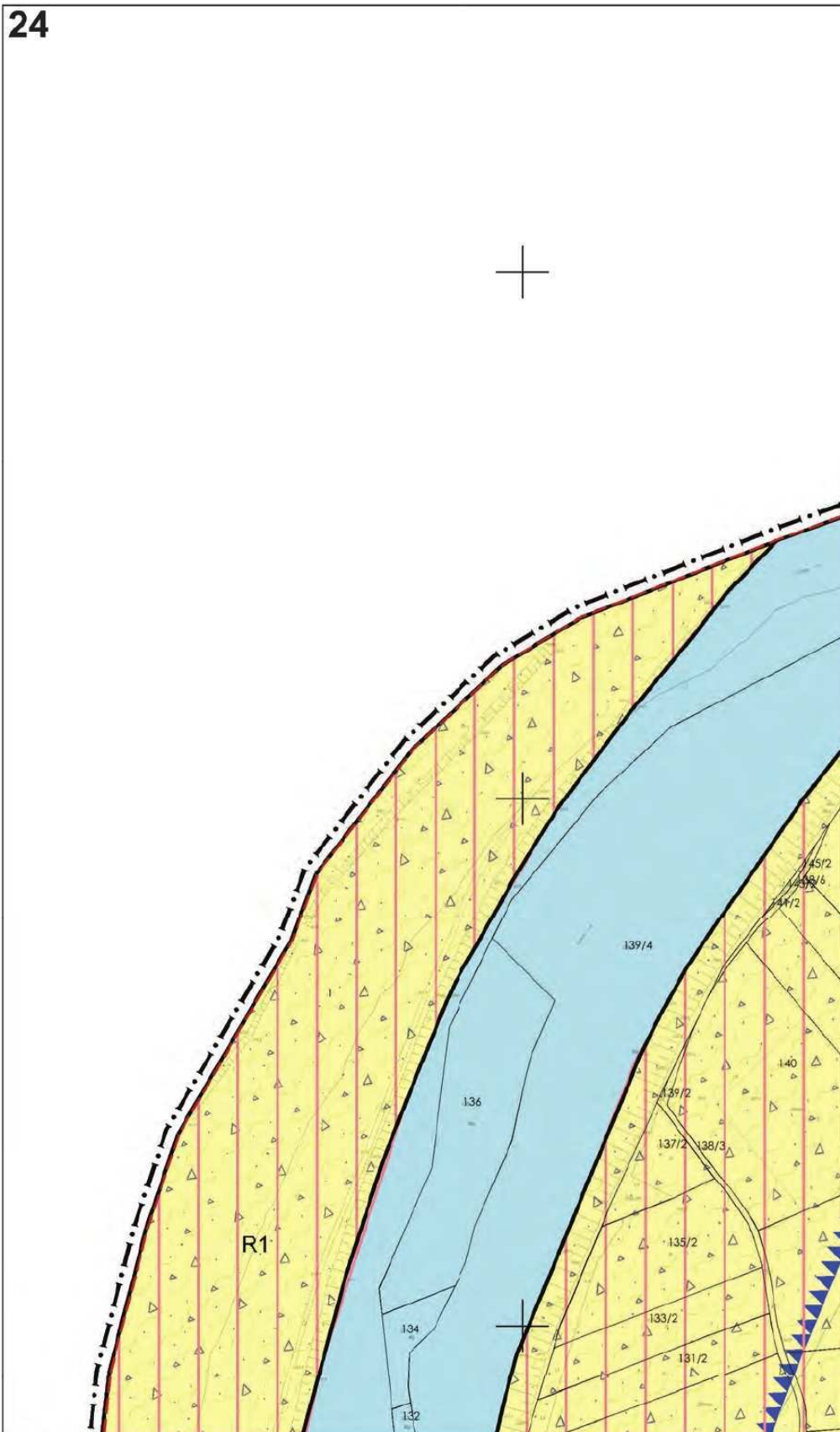

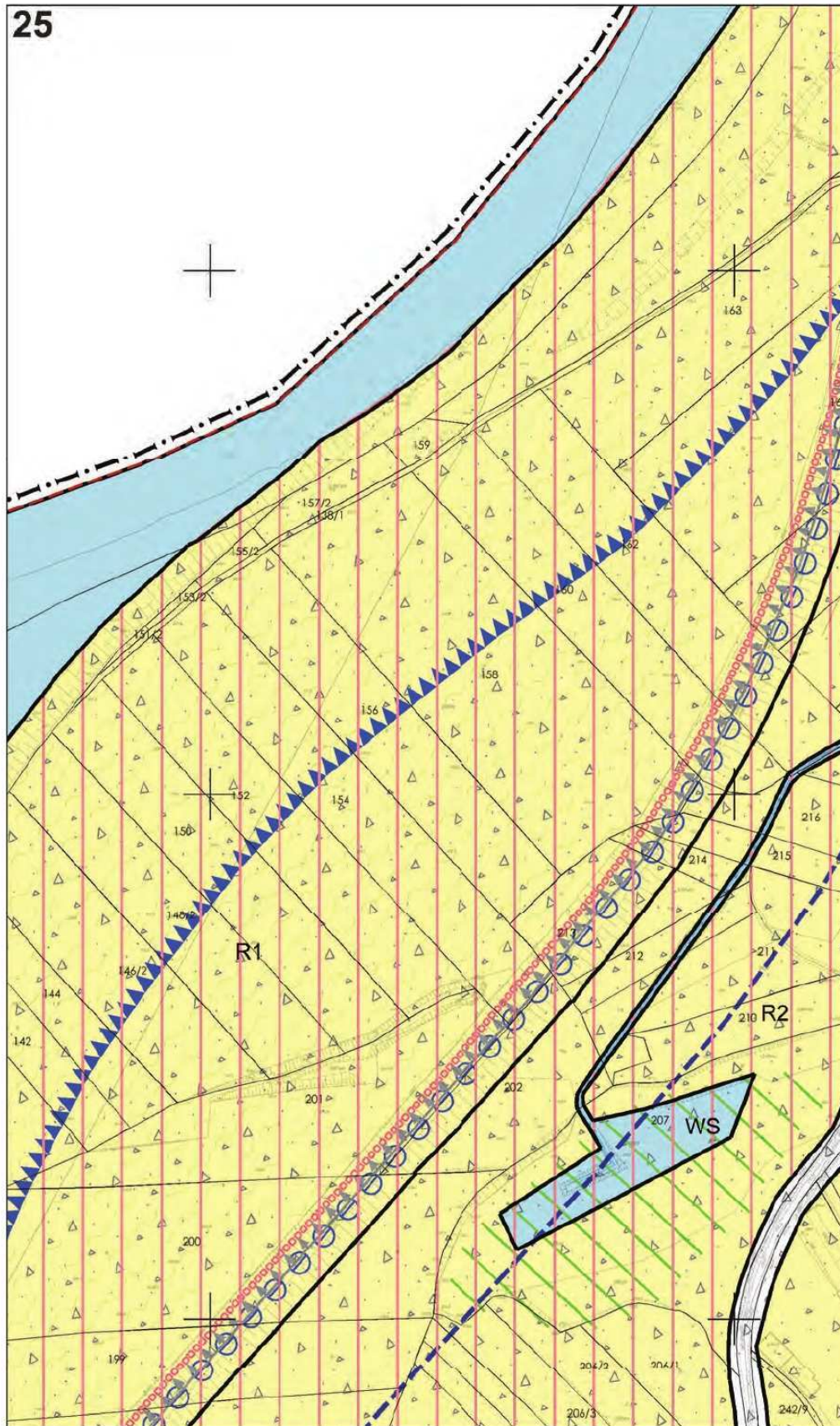

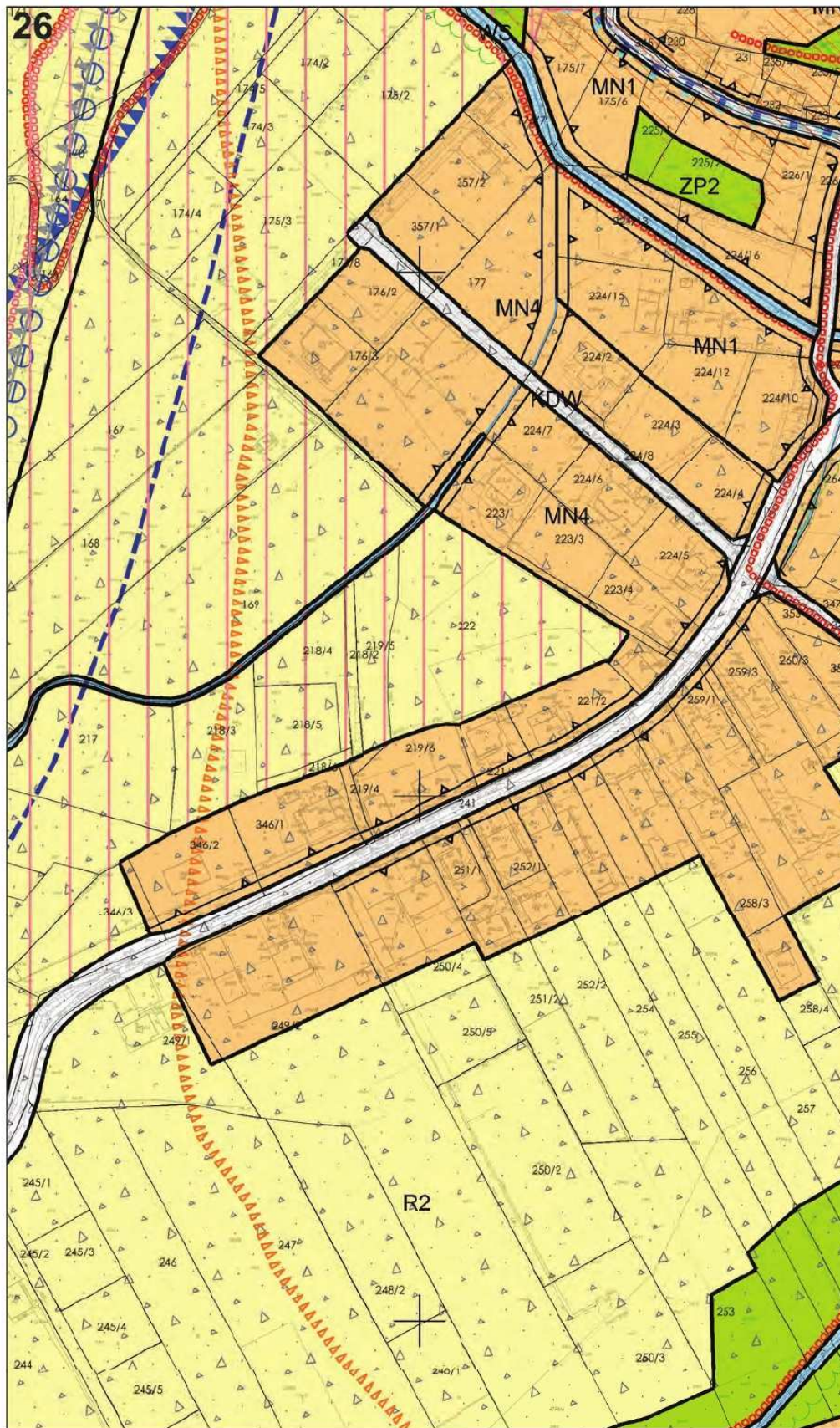

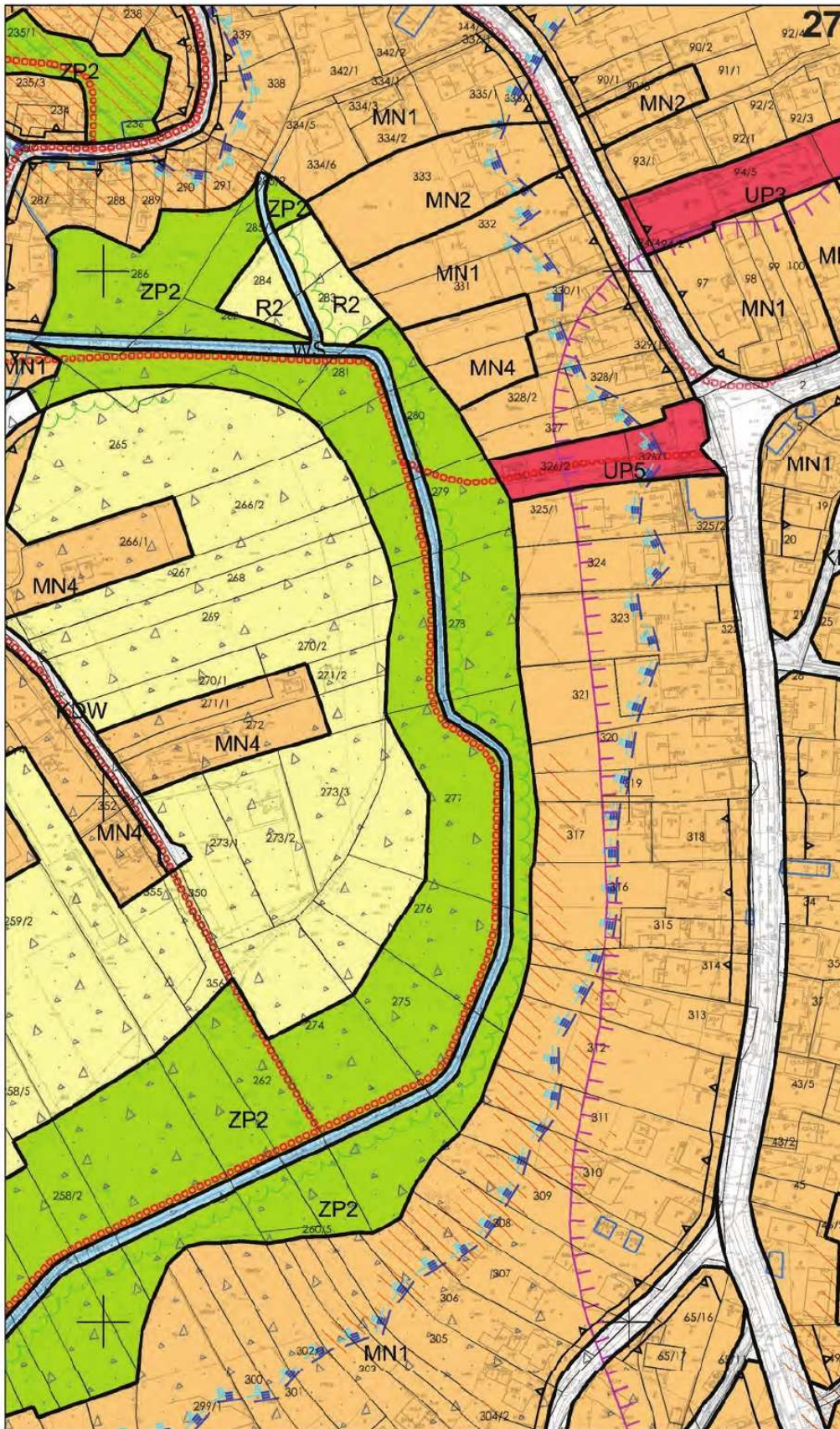





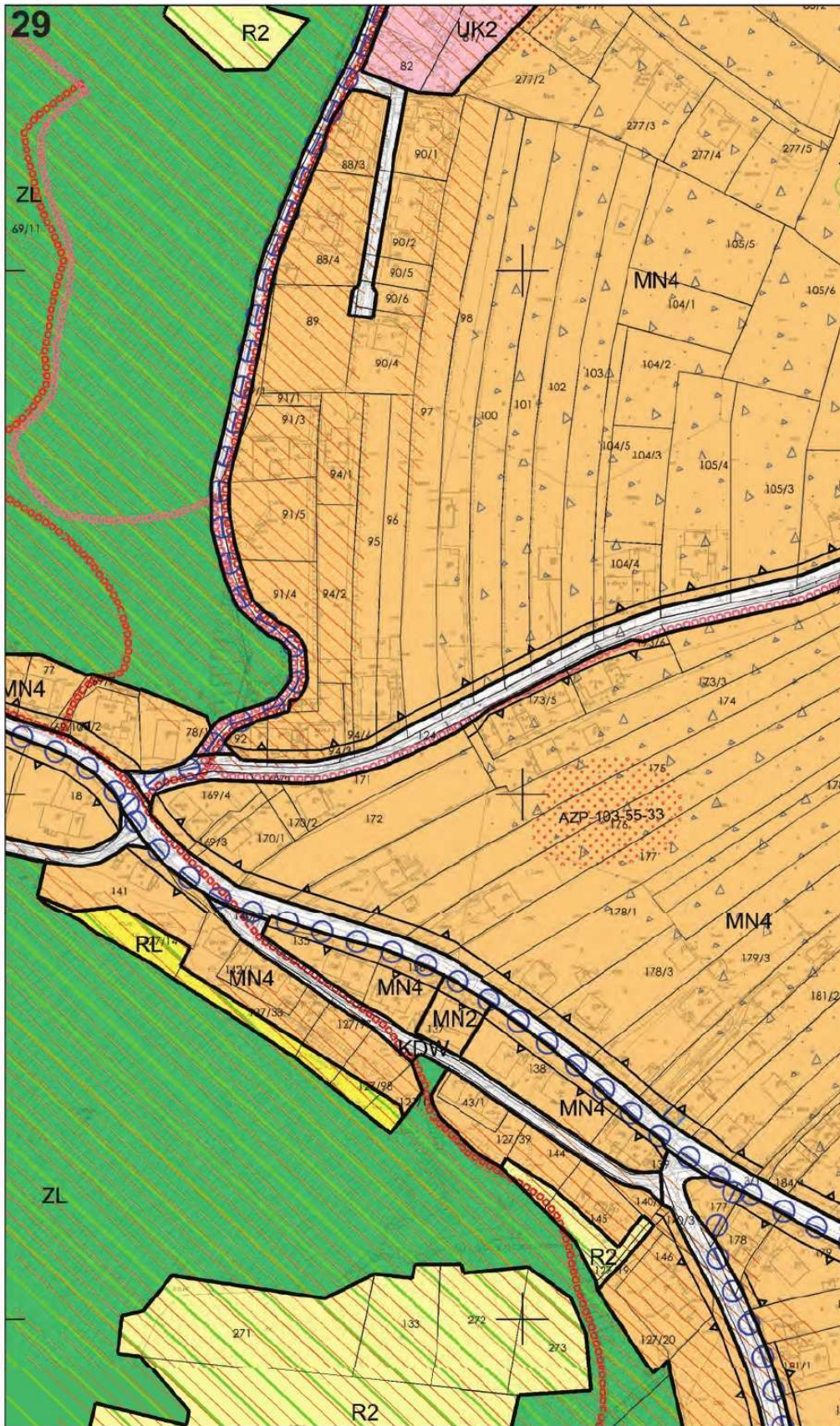





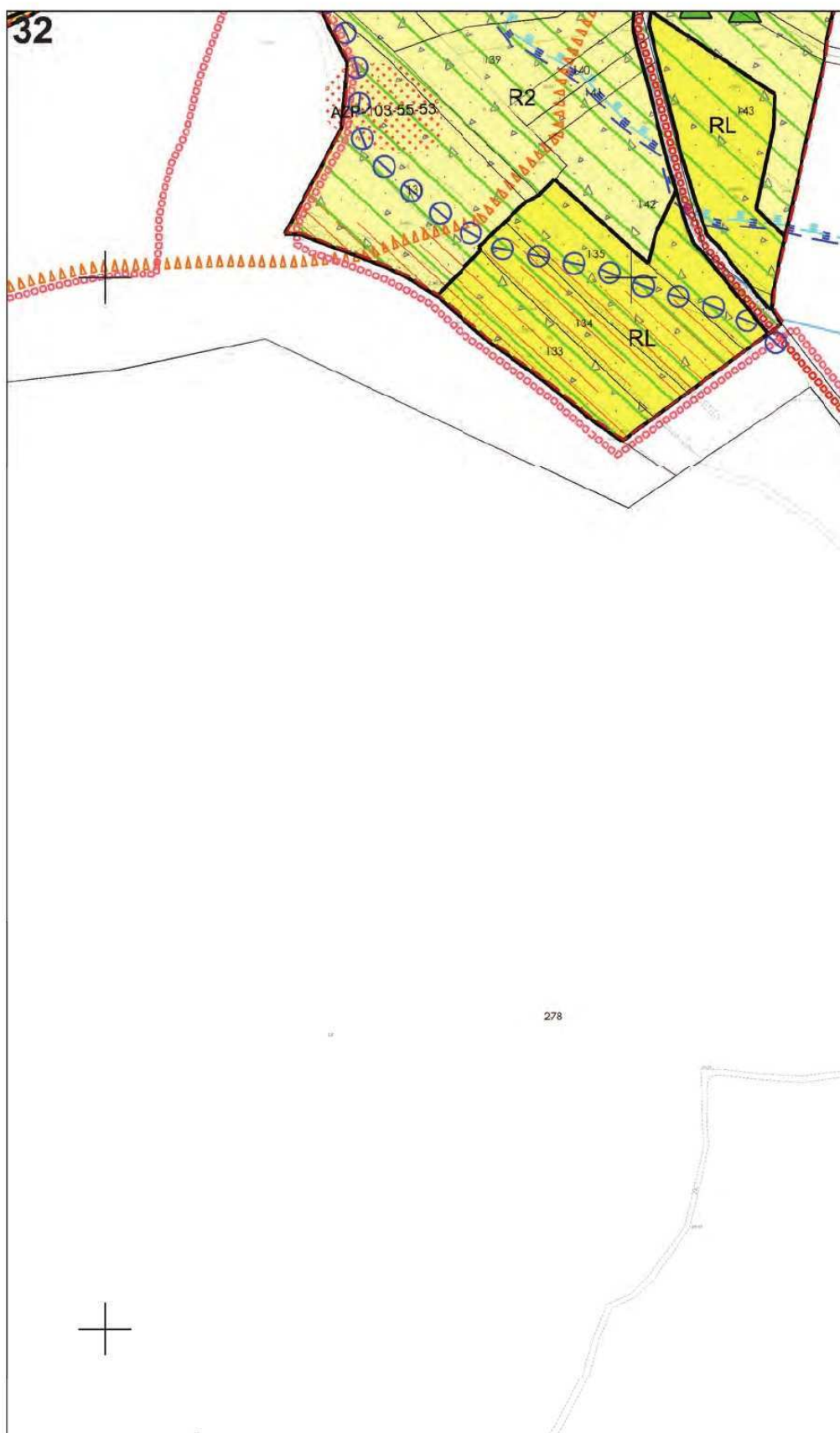



**Wrys z Studium Uwarunkowań i Kierunków Zagospodarowania Przestrzennego Miasta Krakowa uchwalonego 16.04.2003 - uchwała RMK nr XII/87/03 z późniejszymi zmianami**

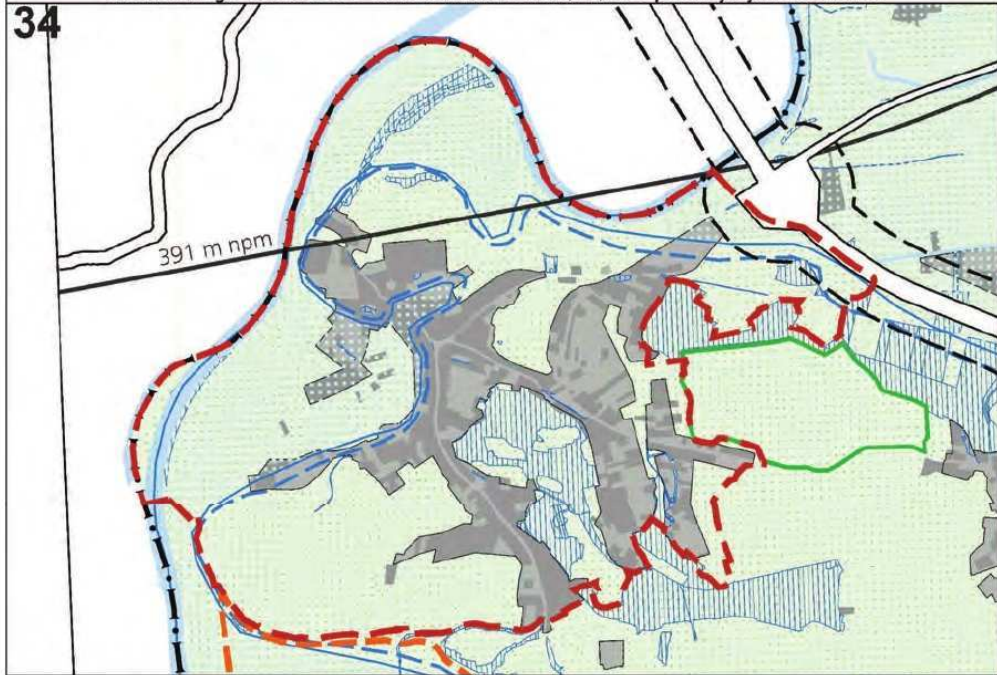

	granice obszaru objętego sporządzaniem miejscowym planem zagospodarowania przestrzennego		obszary realizowanych scaler
	granice miasta		grunty własności publicznej (Skarb Państwa, Skarb Miasta, Skarb Powiatu)
	granice gmin		obszary objęte obowiązującymi planami miejscowymi i zmianami planów
	Wisła, ważniejsze ciek i zbiorniki wodne		obszary objęte sporządzanymi planami miejscowymi
	tereny kolejowe	<b>OBSZARY WSKAZANE DO SPORZĄDZENIA PLANÓW MIEJSCOWYCH</b>	
	korytarze podstawowego układu drogowo - ulicznego		tereny górnicze (objęte obowiązkiem sporządzenia planu wg przepisów szczególnych)
	tereny przeznaczone do zabudowy i zainwestowania		obszary w których przewiduje się realizację celów publicznych
	tereny zabudowane i zainwestowane		w tym dla tras drogowych i ulicznych
	granica decyzji o ULA autostrady A4 - odcinek "Wieliczka - Riezanowska"		obszary rozwoju i uzupełnienia zabudowy mieszkaniowej
	tereny objęte wnioskami o wydanie decyzji WZiZT dotyczące obiektów handlowych o powierzchni sprzedażowej powyżej 2000 m (nie rozstrzygnięte do 1.03.2003 r.)	<b>OBSZARY WSKAZANE DO PRZYGOTOWANIA PROGRAMÓW OPERACYJNYCH</b>	
<b>OBSZARY WYBRANYCH UWARUNKOWAŃ</b>			wybrane obszary kluczowe aktywizacji
	tereny górnicze		obszary rewitalizacji terenów przemysłowych
	granice rezerwatów przyrody		obszary rewitalizacji wybranych historycznych zespołów urbanistycznych
	granice jurajskich parków krajobrazowych		obszary rehabilitacji zabudowy blokowej
	grunty rolne i leśne wg ewidencji gruntów (użytki R, Ps, ł, S, Lz, Rz, Łs,)		tereny dla mieszkaniowego budownictwa komunalnego i socjalnego
	granice i obszar zagrożony wodą stuletnią Q 1 %		
	granice obszaru zagrożonego wodą tysiącletnią Q 0,1 %		
	granica strefy ochronnej HT5 - zasięg po dniu 17.04.2002 r.		
	strefa ponadnormatywnego oddziaływania autostrady		
	tereny zamknięte (kompleksy wojskowe objęte decyzją Ministra Obrony Narodowej)		
	strefa ograniczeń wysokości zabudowy w pasie nolatów lotniska Kraków - Balice		
	korytarz raciolinii Rakowice - Balice		
	obszary Specjalnej Strefy Ekonomicznej		



**K5** PLANOWANIE MIEJSCOWE I PROGRAMY OPERACYJNE  
 URZĄD MIASTA KRAKOWA - BIURO PLANOWANIA PRZESTRZENNEGO



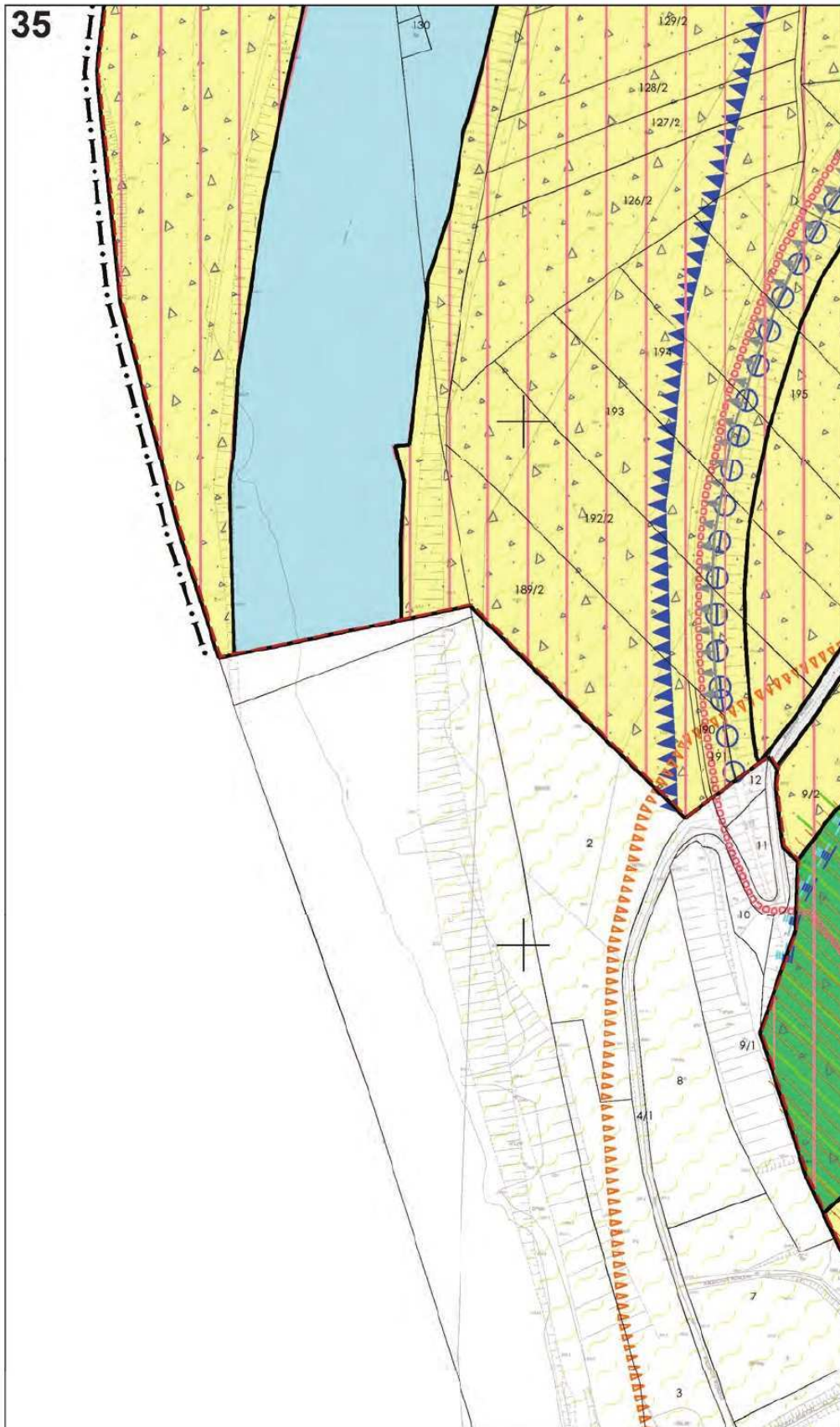

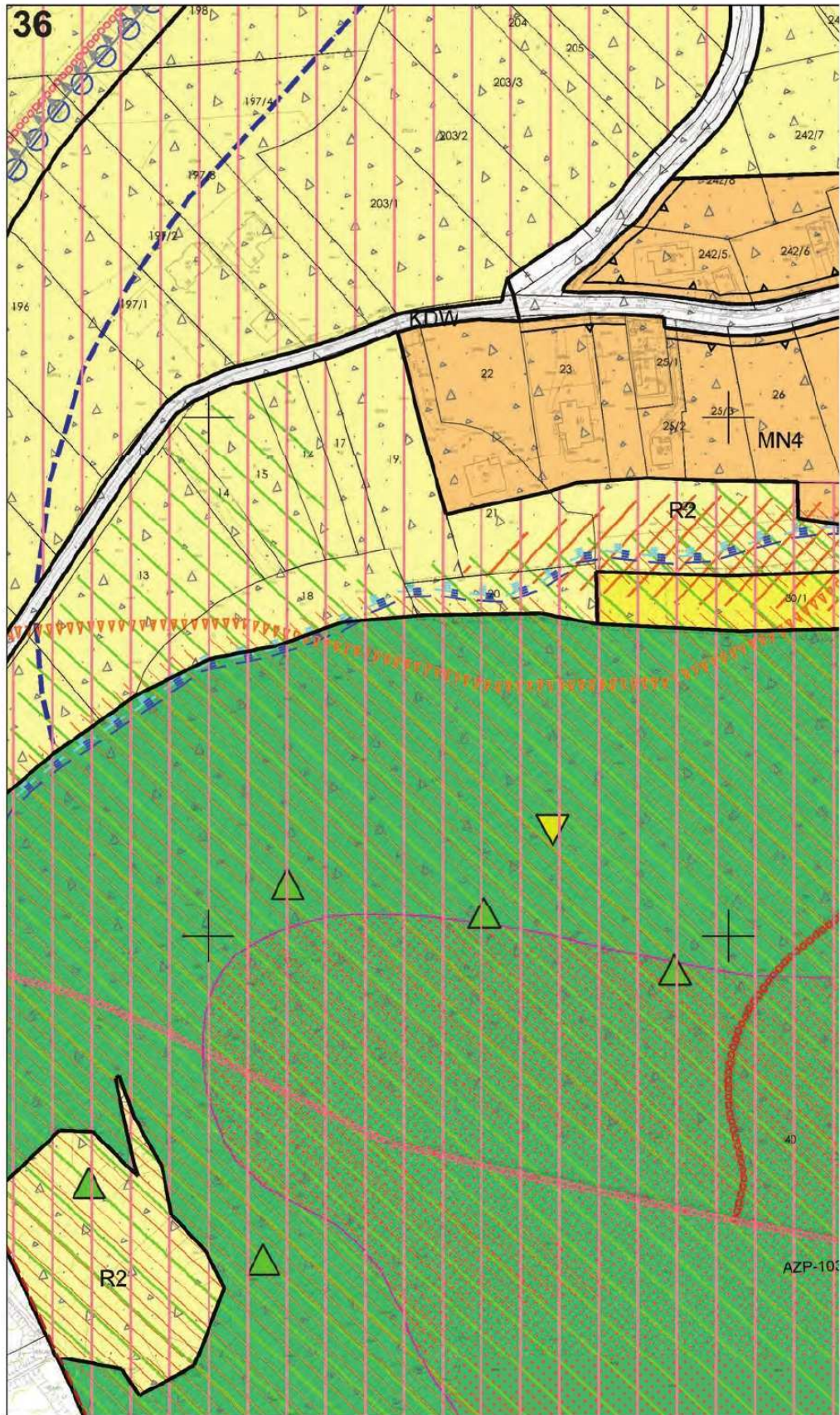



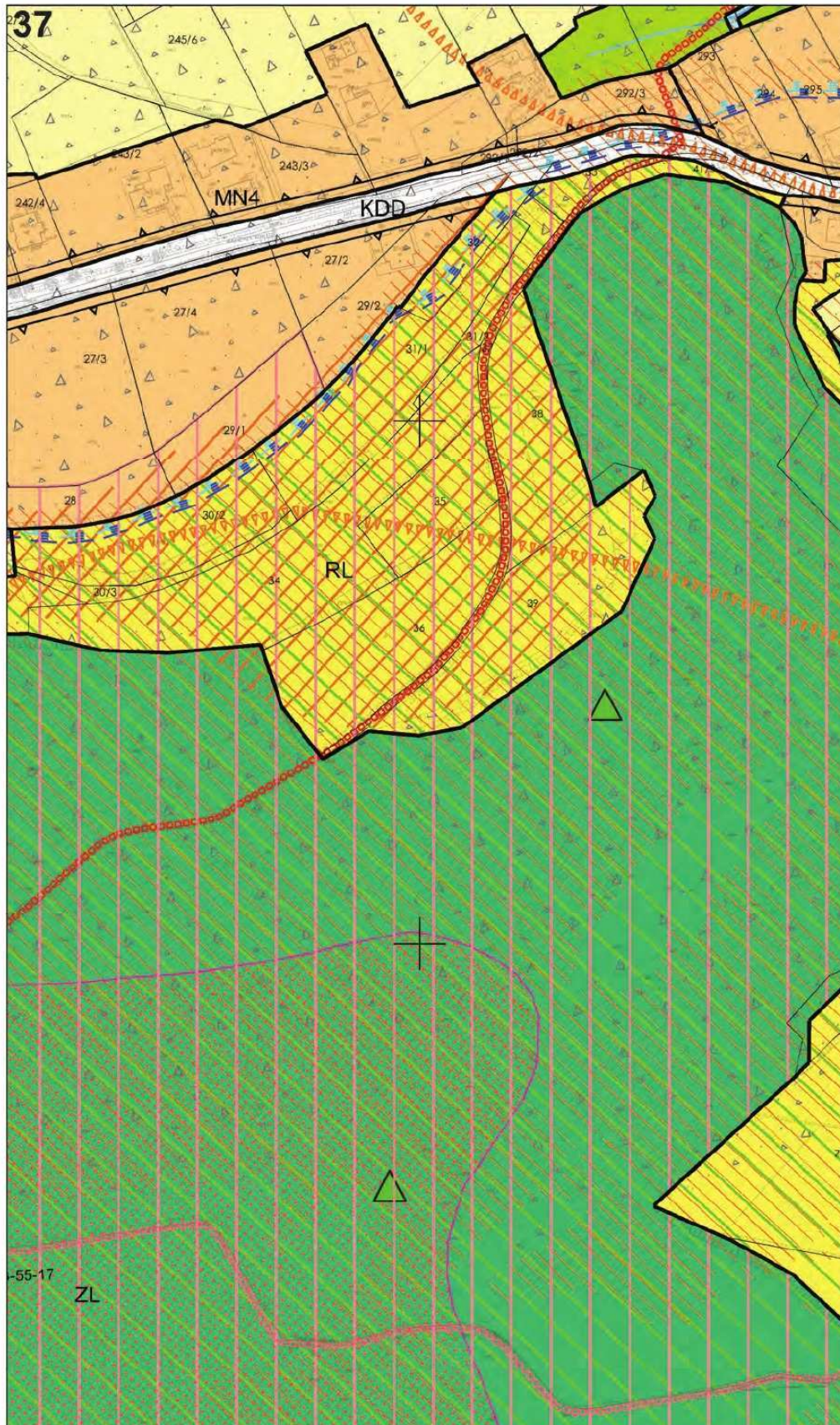

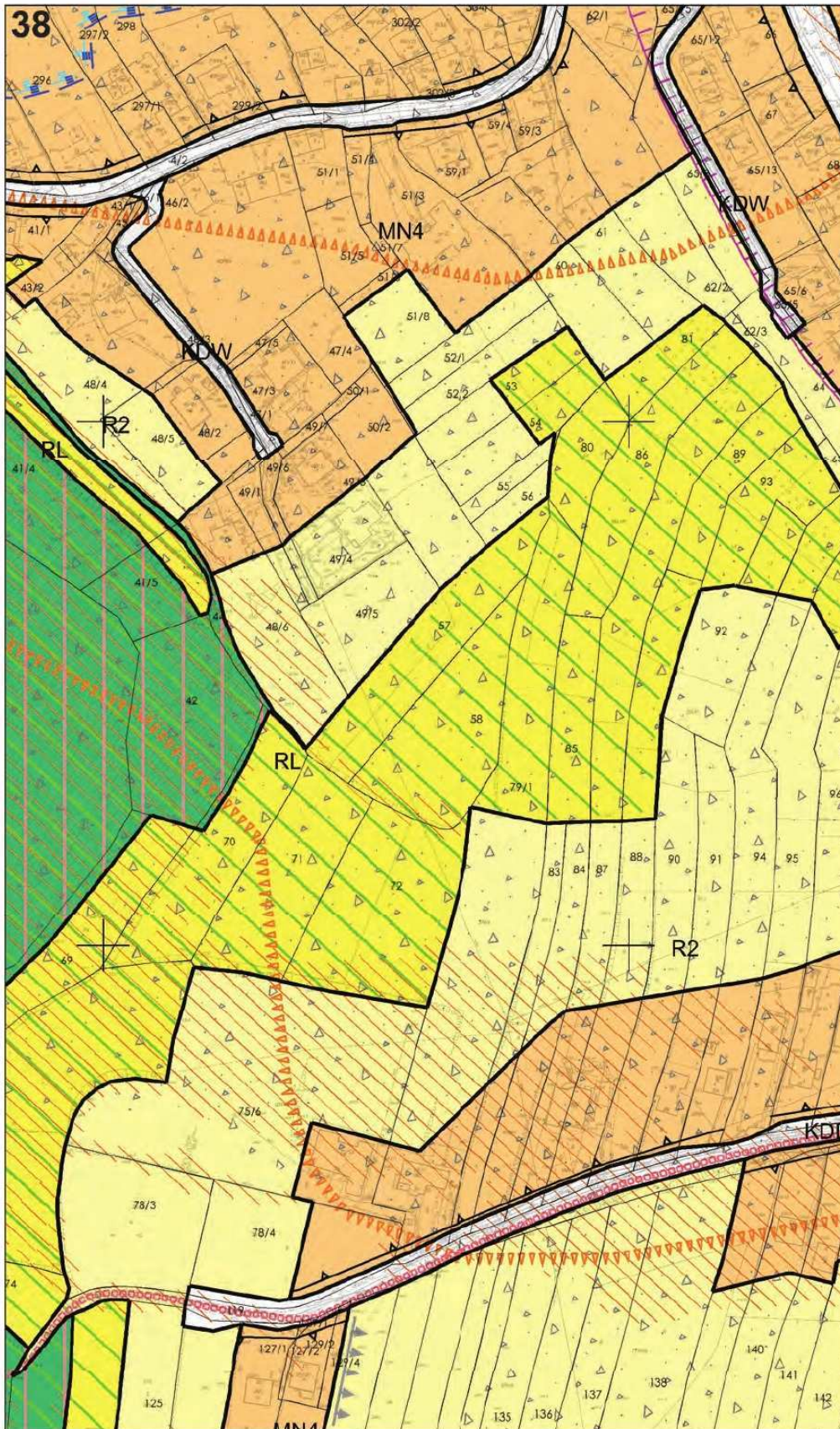

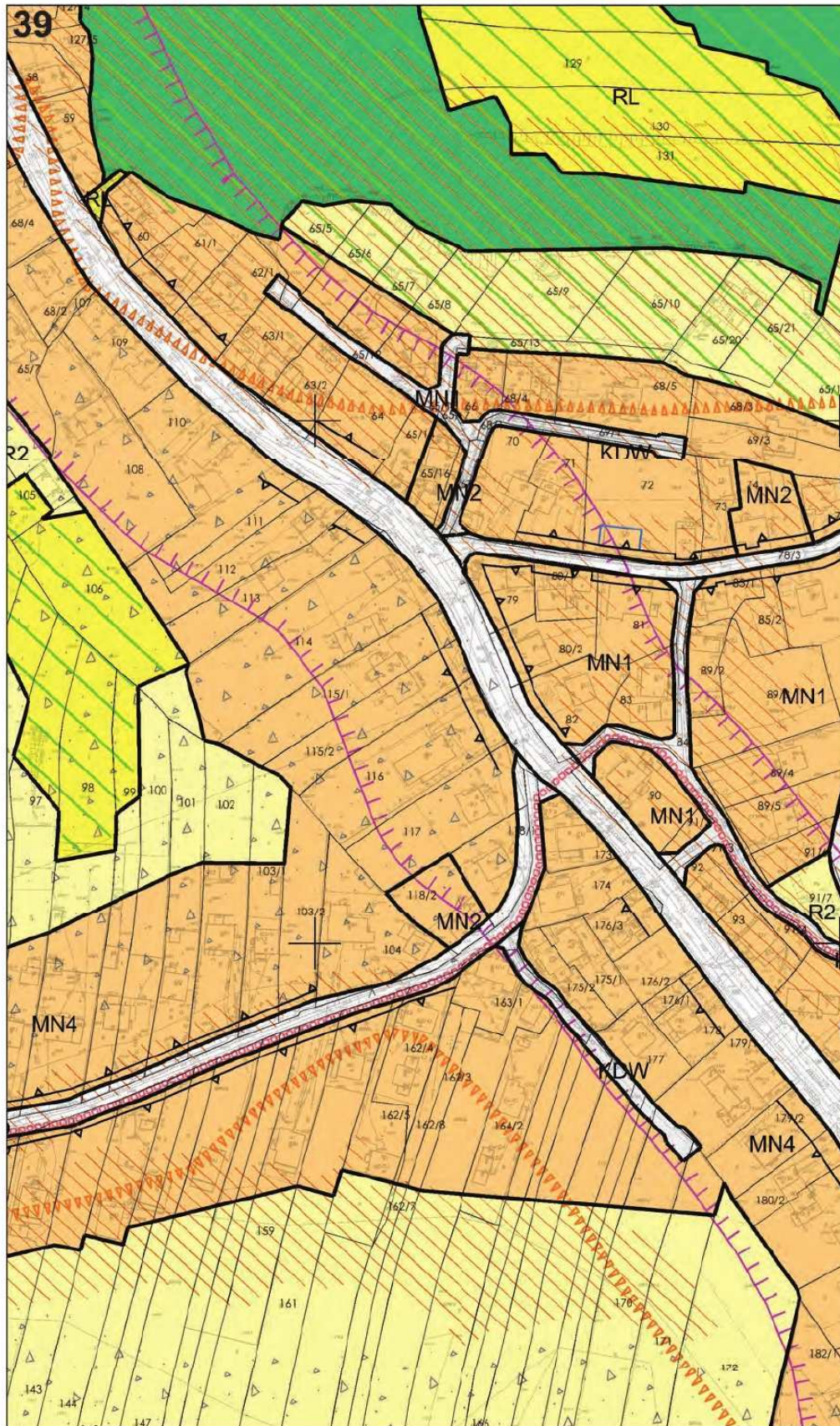



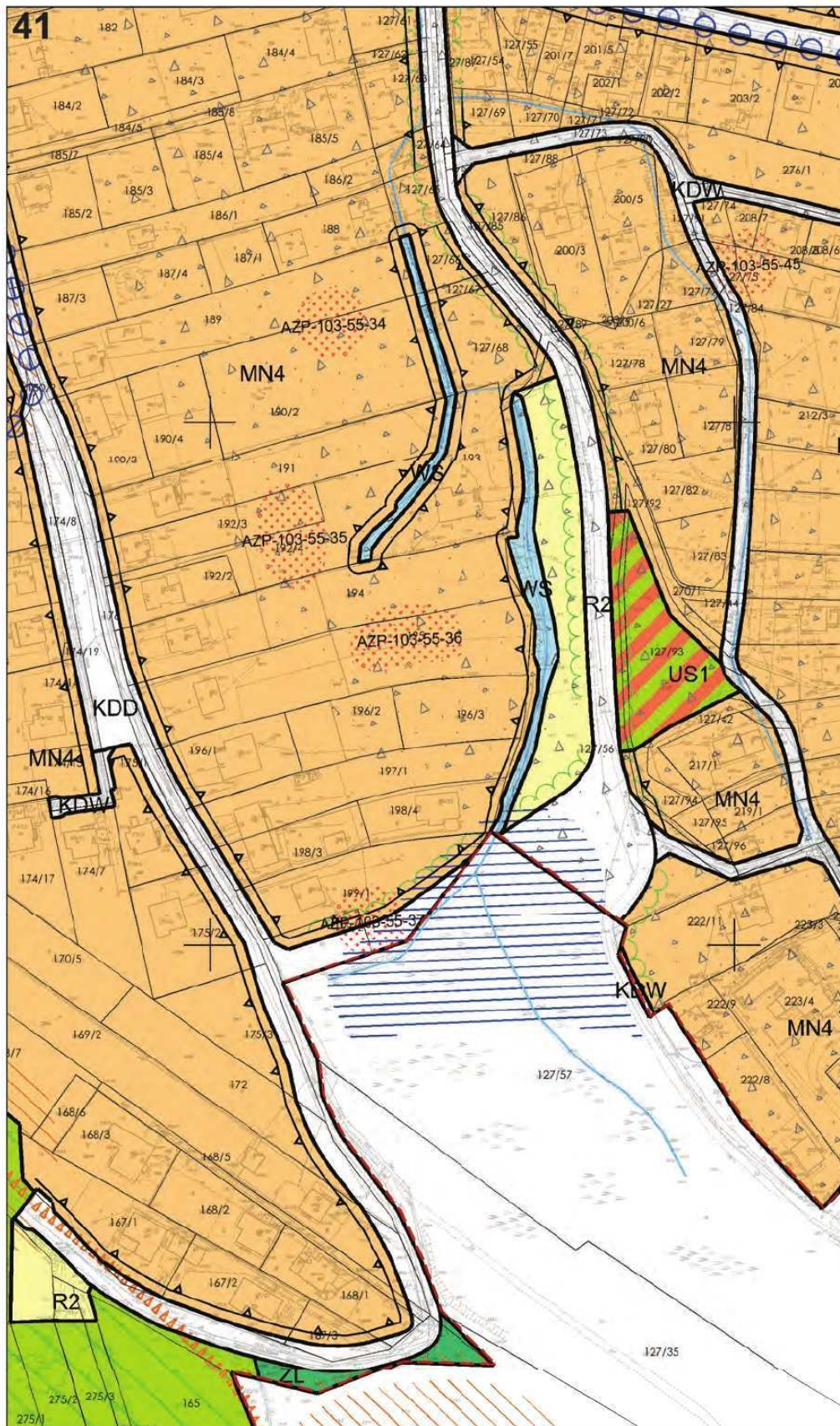

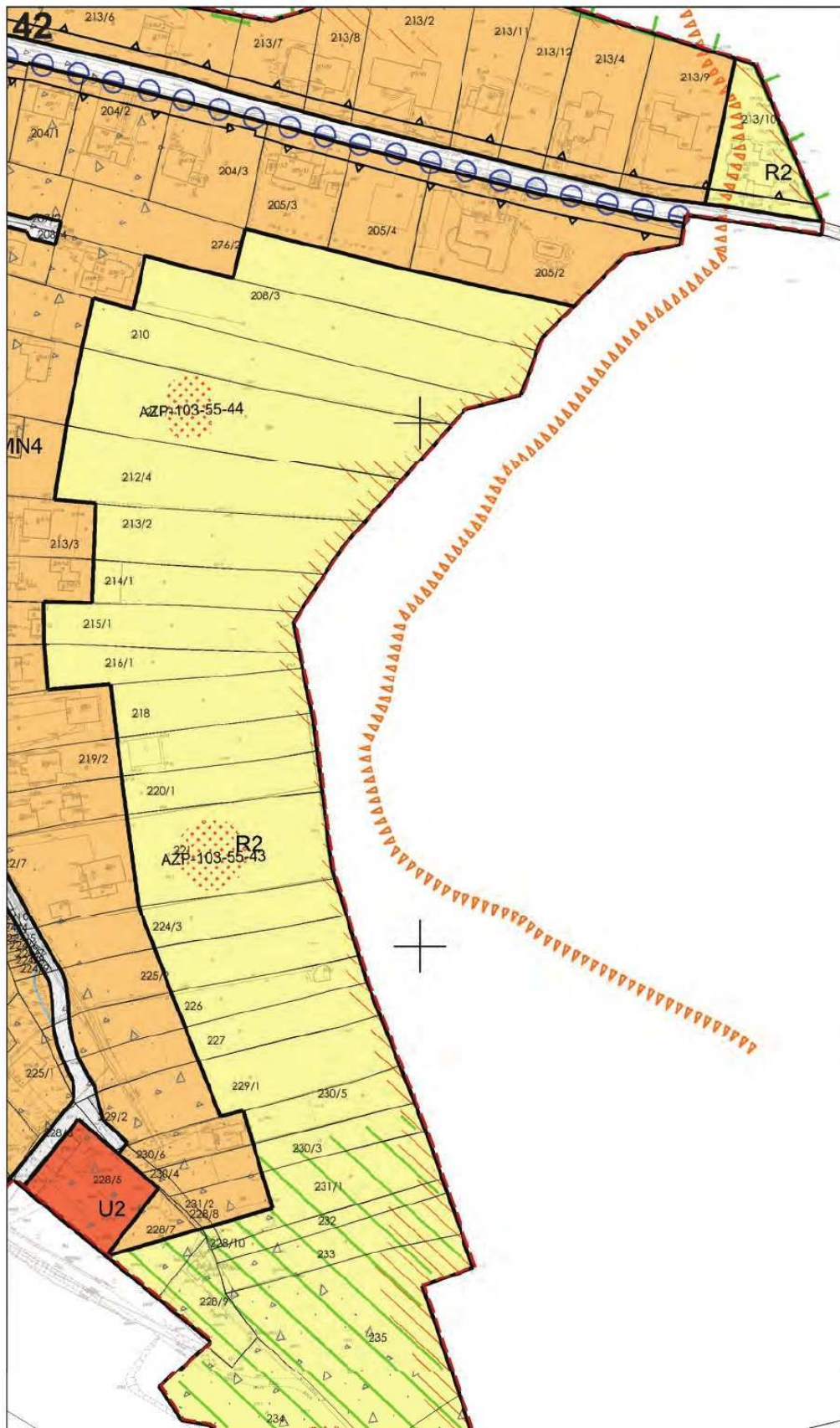

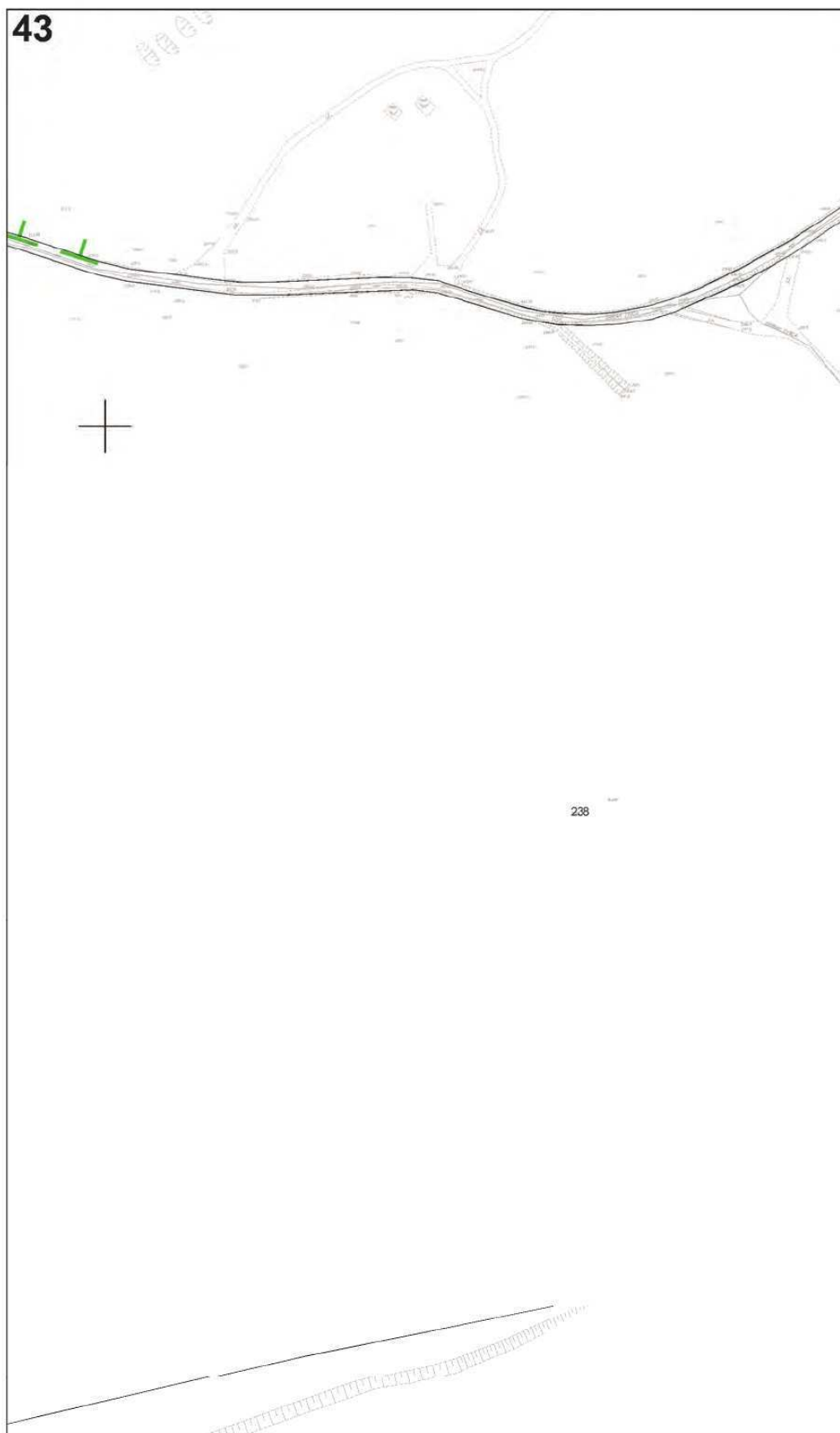





**45**





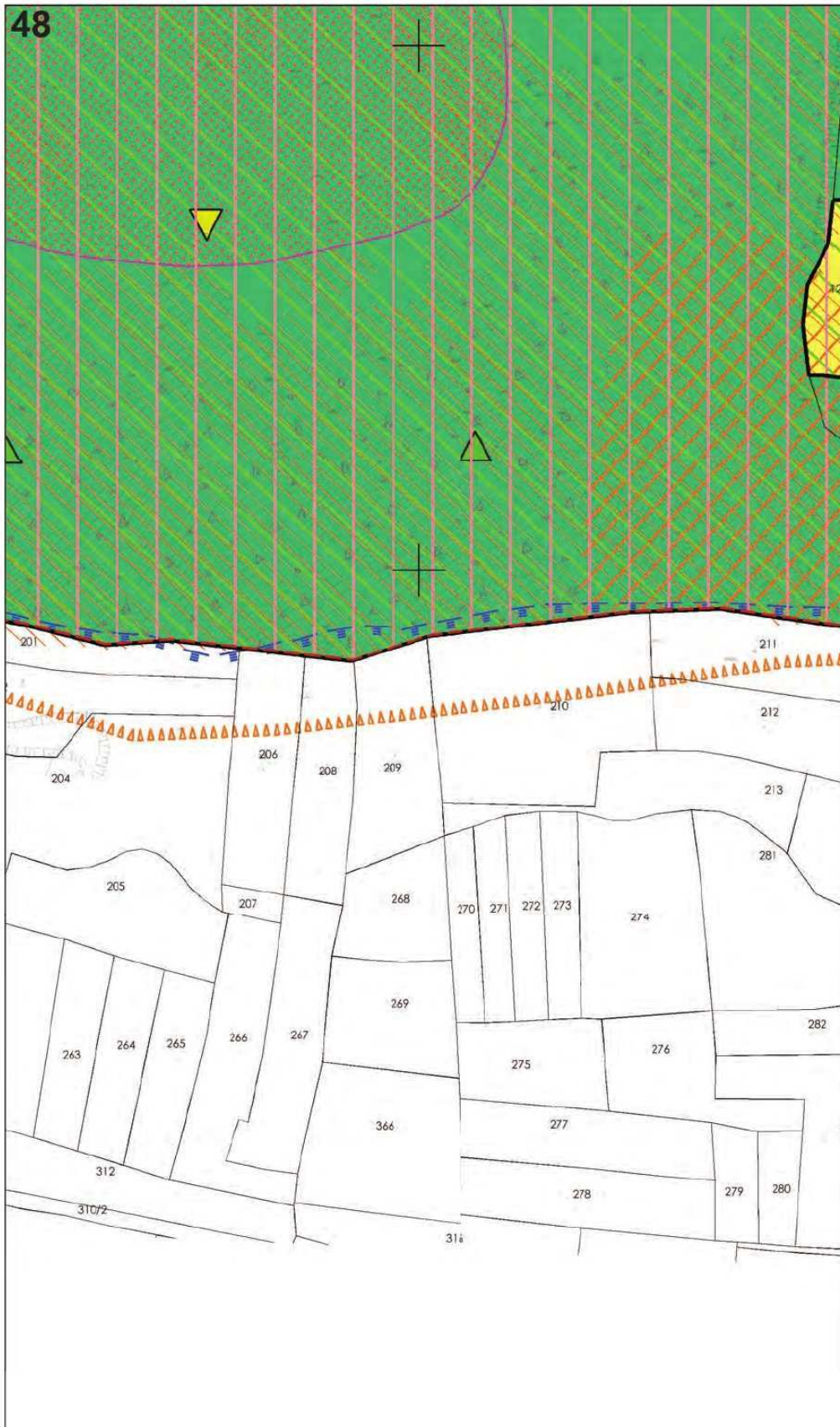



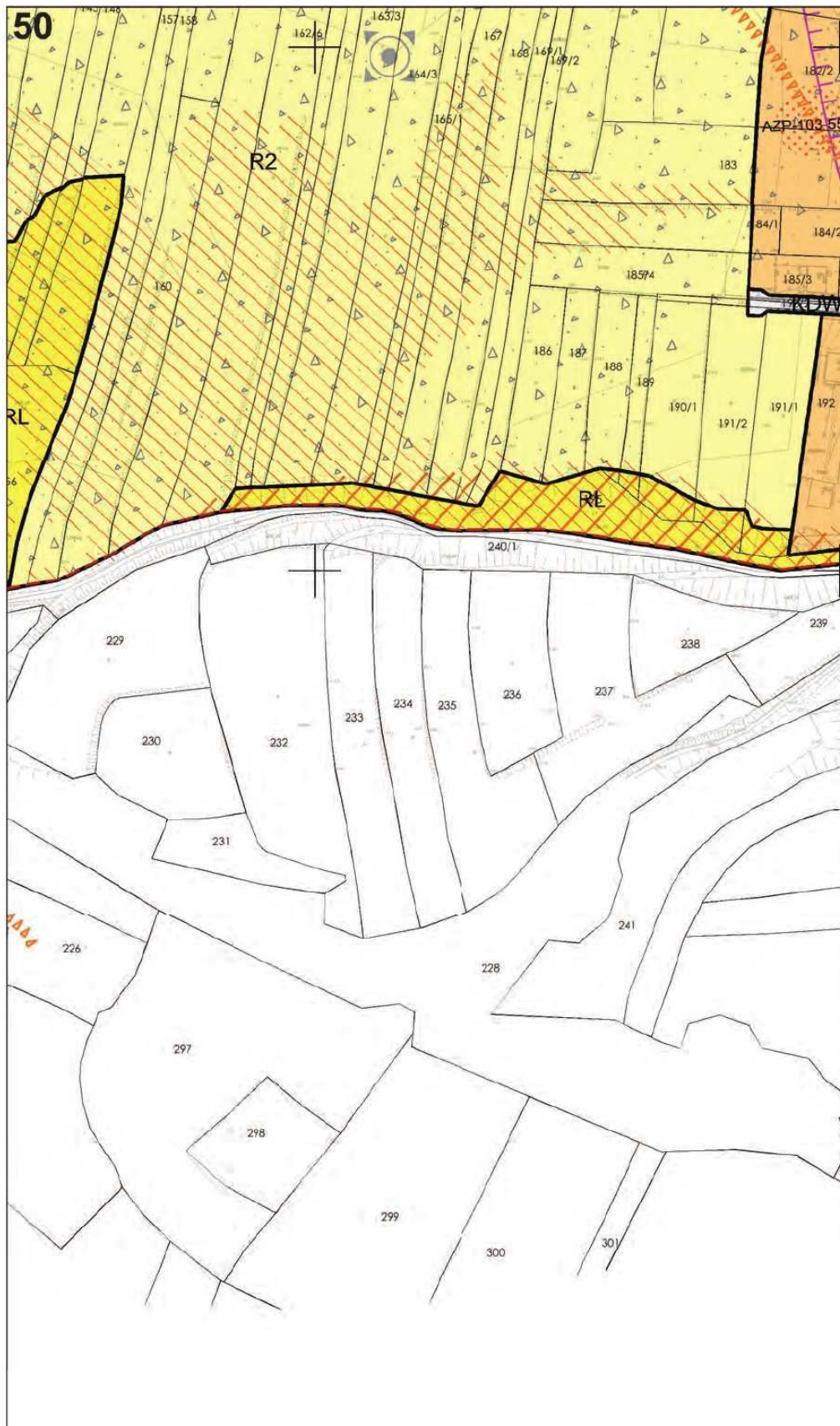

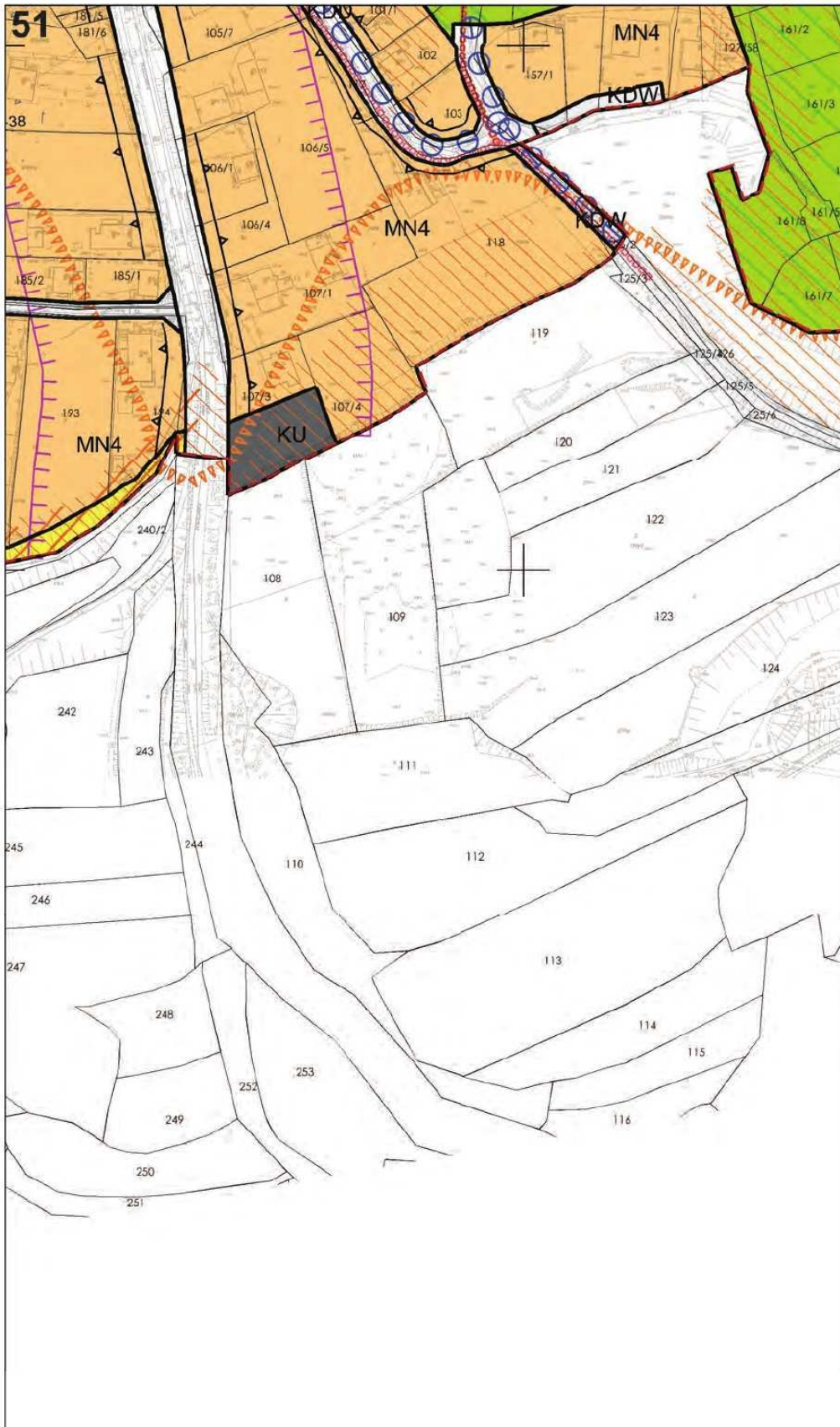









**55**

**Załącznik Nr 2**  
do Uchwały Nr LXIII/898/12  
Rady Miasta Krakowa  
z dnia 19 grudnia 2012 rok

**MIEJSCOWY PLAN ZAGOSPODAROWANIA PRZESTRZENNEGO OBSZARU „TYNIEC OSIEDLE”**  
**RYСУNEK ROZWIĄZAŃ INFRASTRUKTURY TECHNICZNEJ**  
**SKALA 1:2000\***

**UKŁAD SEKCJI**

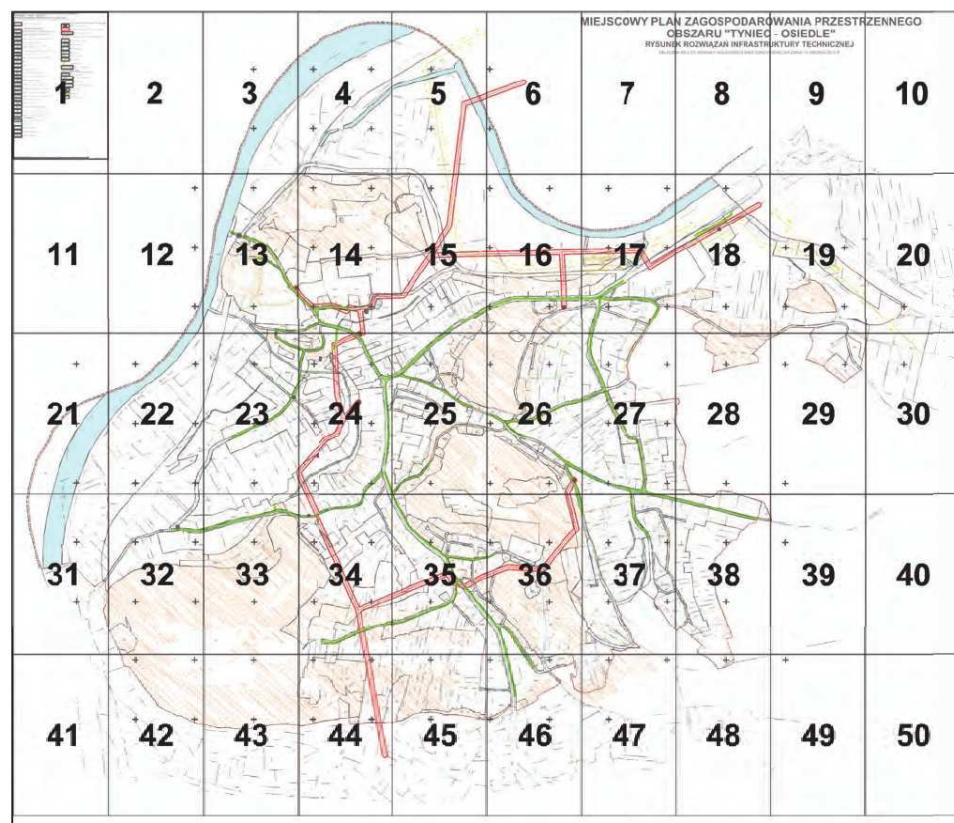

\* Rysunek planu został sporządzony w oparciu o skalę źródłową 1:2000.  
Skala ta ulega pomniejszeniu w wyniku przypisanych prawem odległości marginesów.

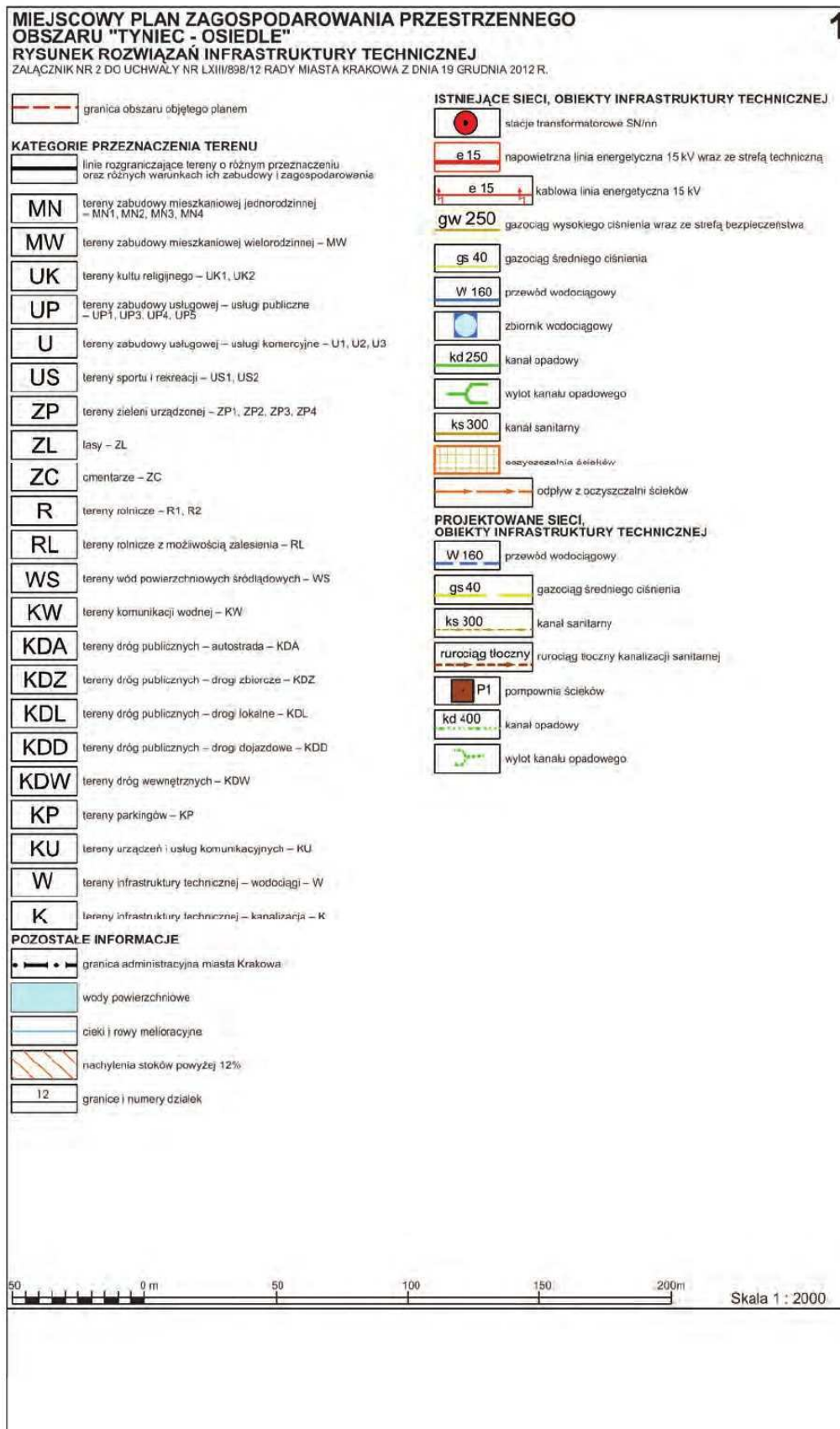

**2**



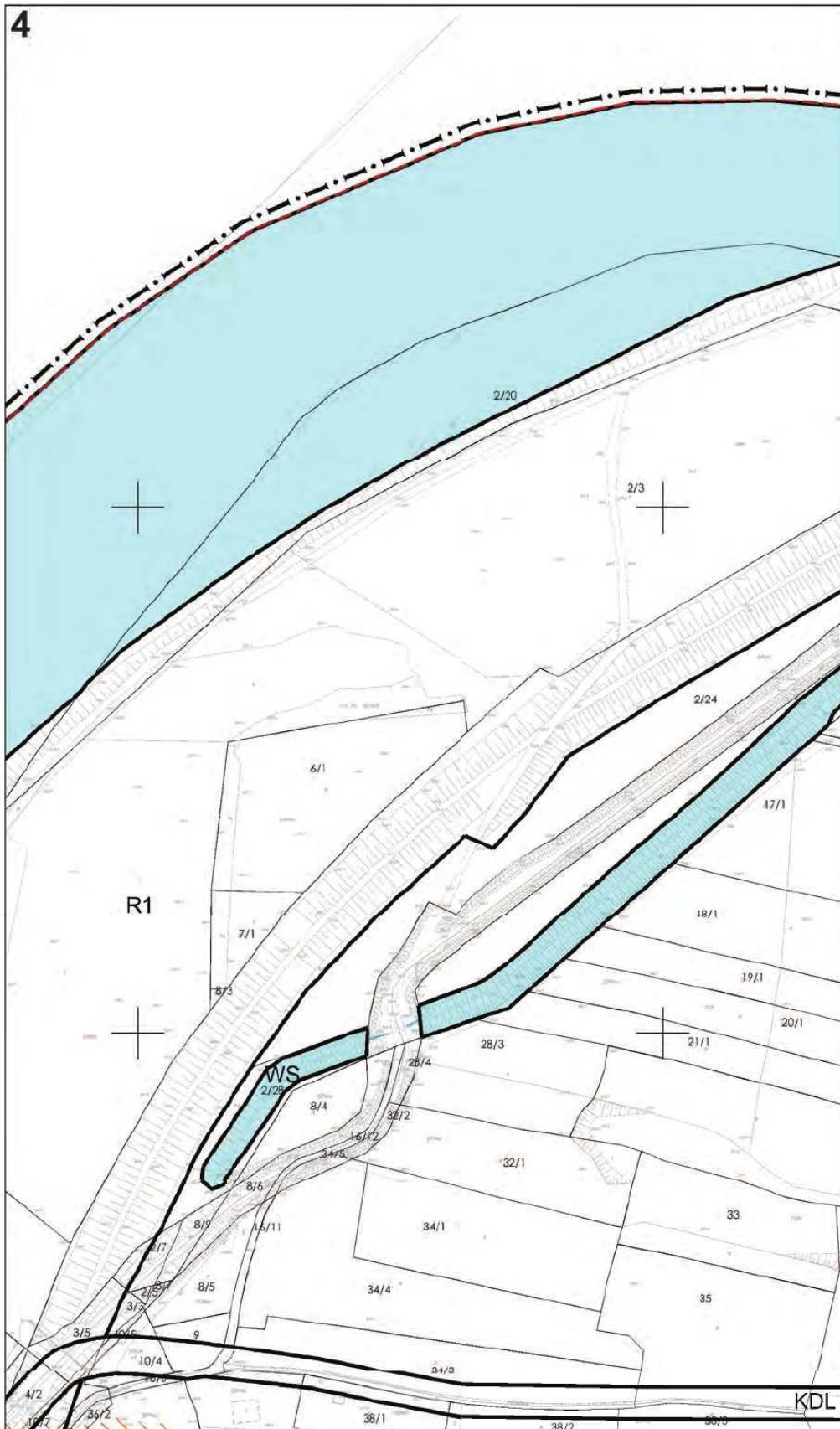



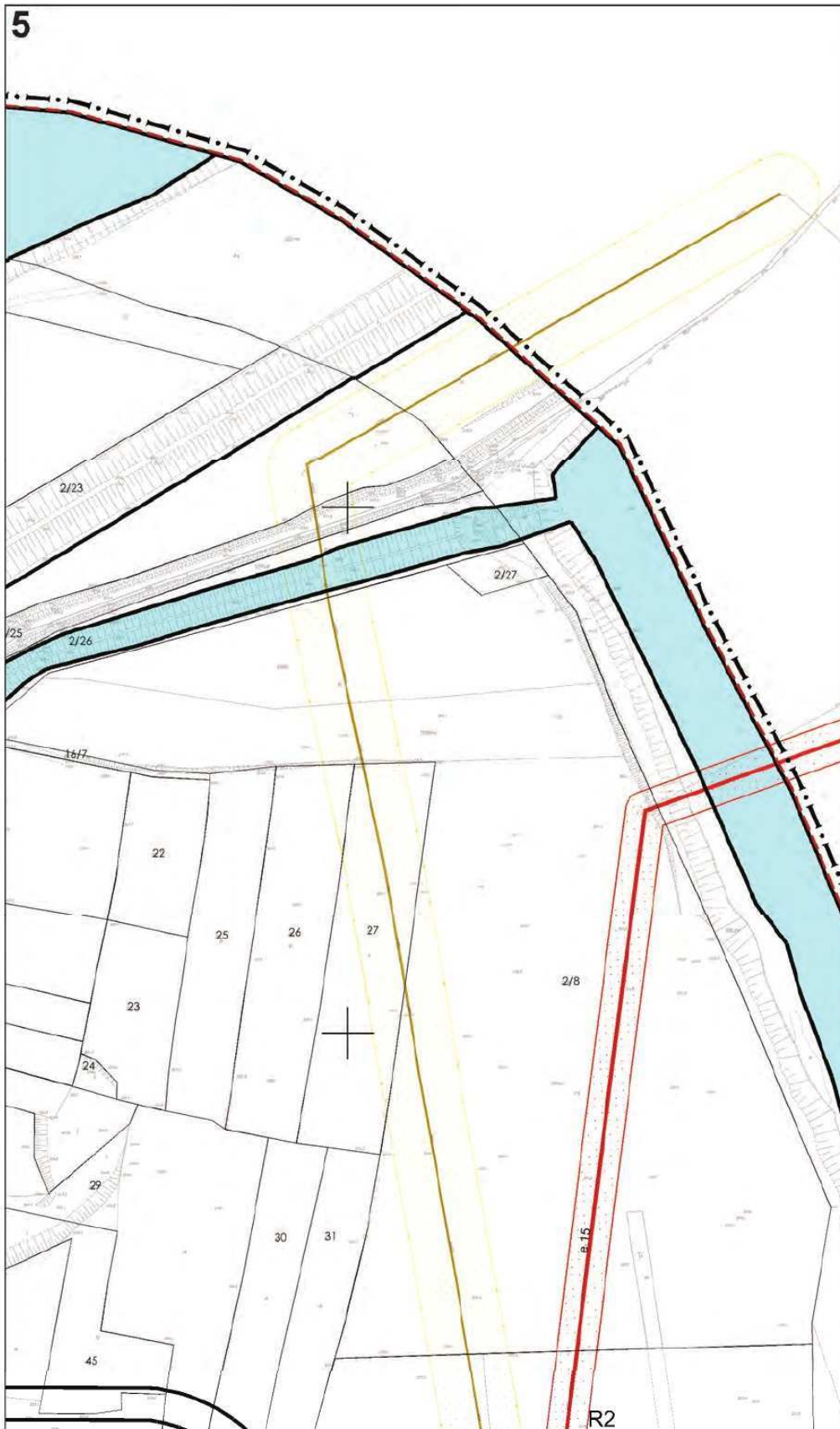

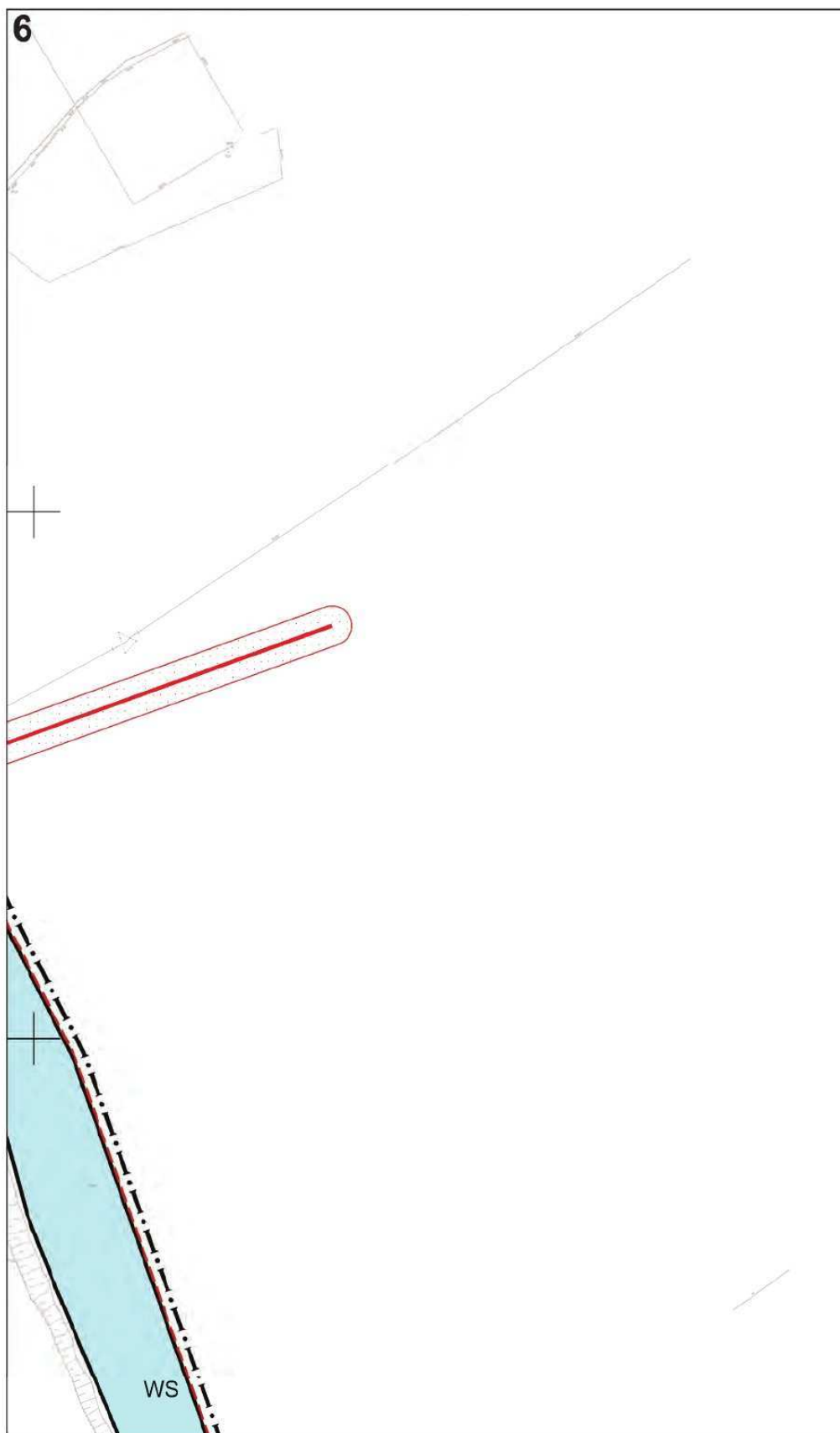

**7**  
**MIEJSCOWY PLAN**  
**O**  
**RYSUNE**  
ZAŁĄCZNIK



# PLAN ZAGOSPODARCZY MIASTECZKA "TYNIEC" Z ROZWIĄZAŃ INFRASTRUKTURY

WZM NR 2 DO UCHWAŁY NR LXIII/898/12 RADY MIASTA

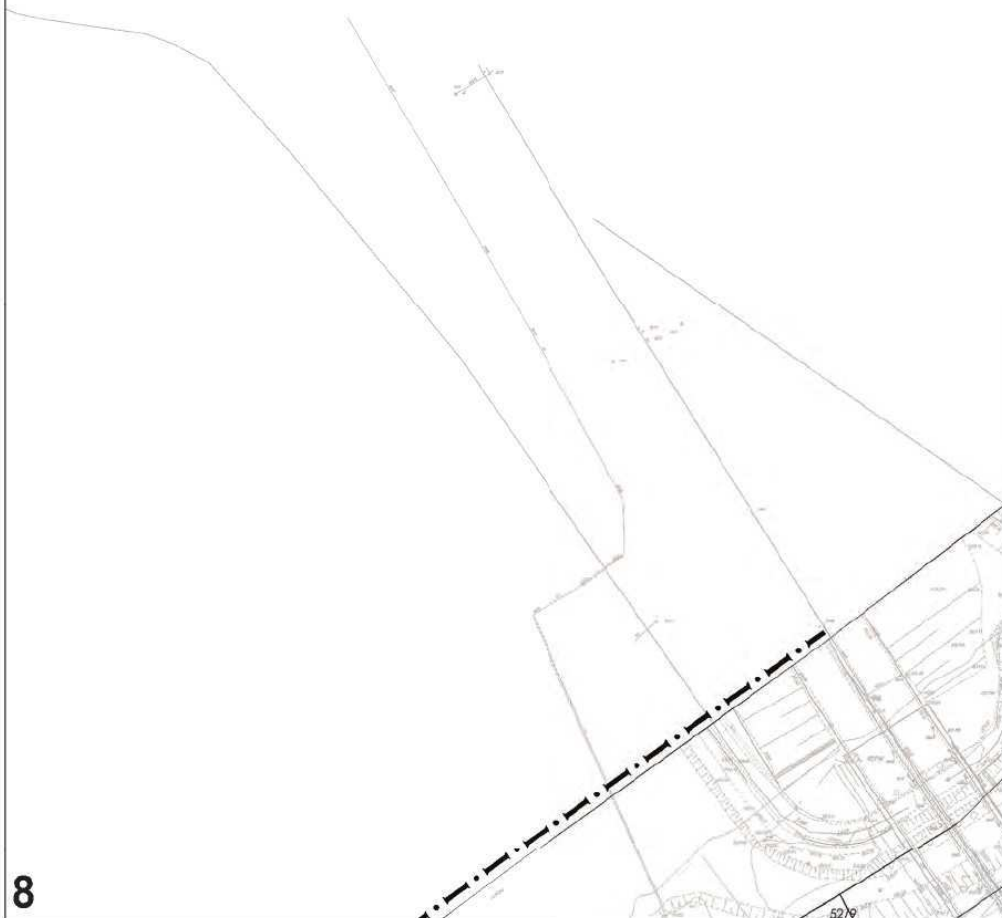

# OWANIA PRZESTR - OSIEDLE"

## UKTURY TECHNICZNEJ

KRAKOWA Z DNIA 19 GRUDNIA 2012 R.

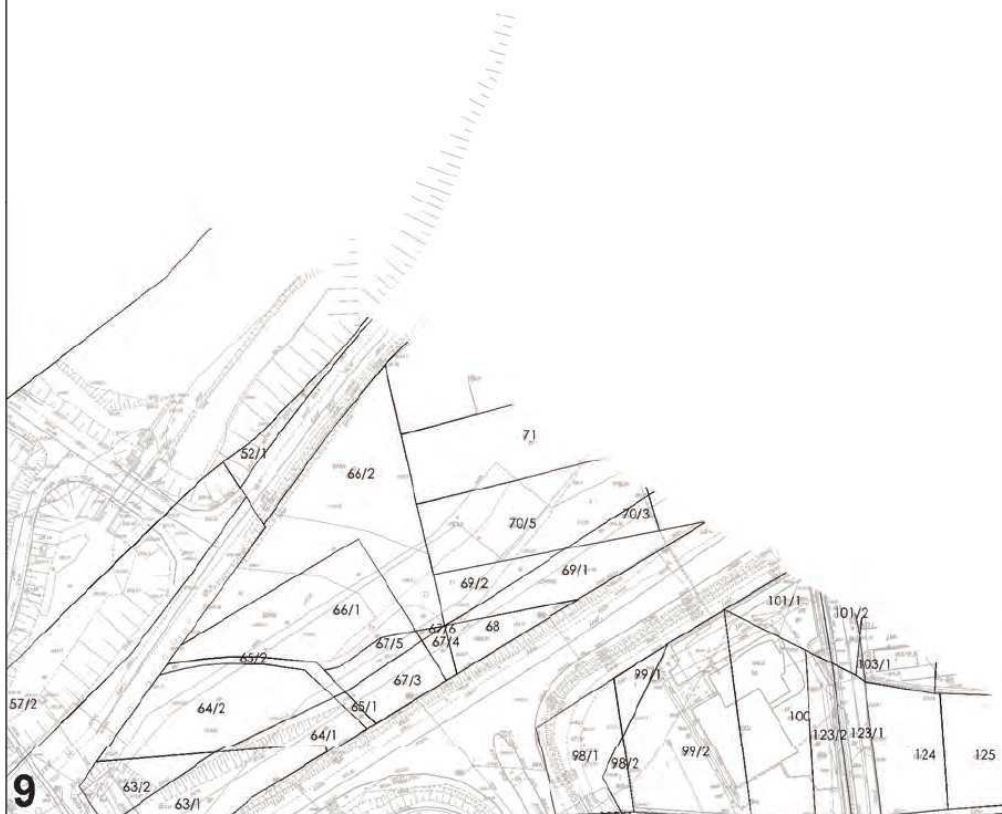

# ZENNEGO

**11**

**12**

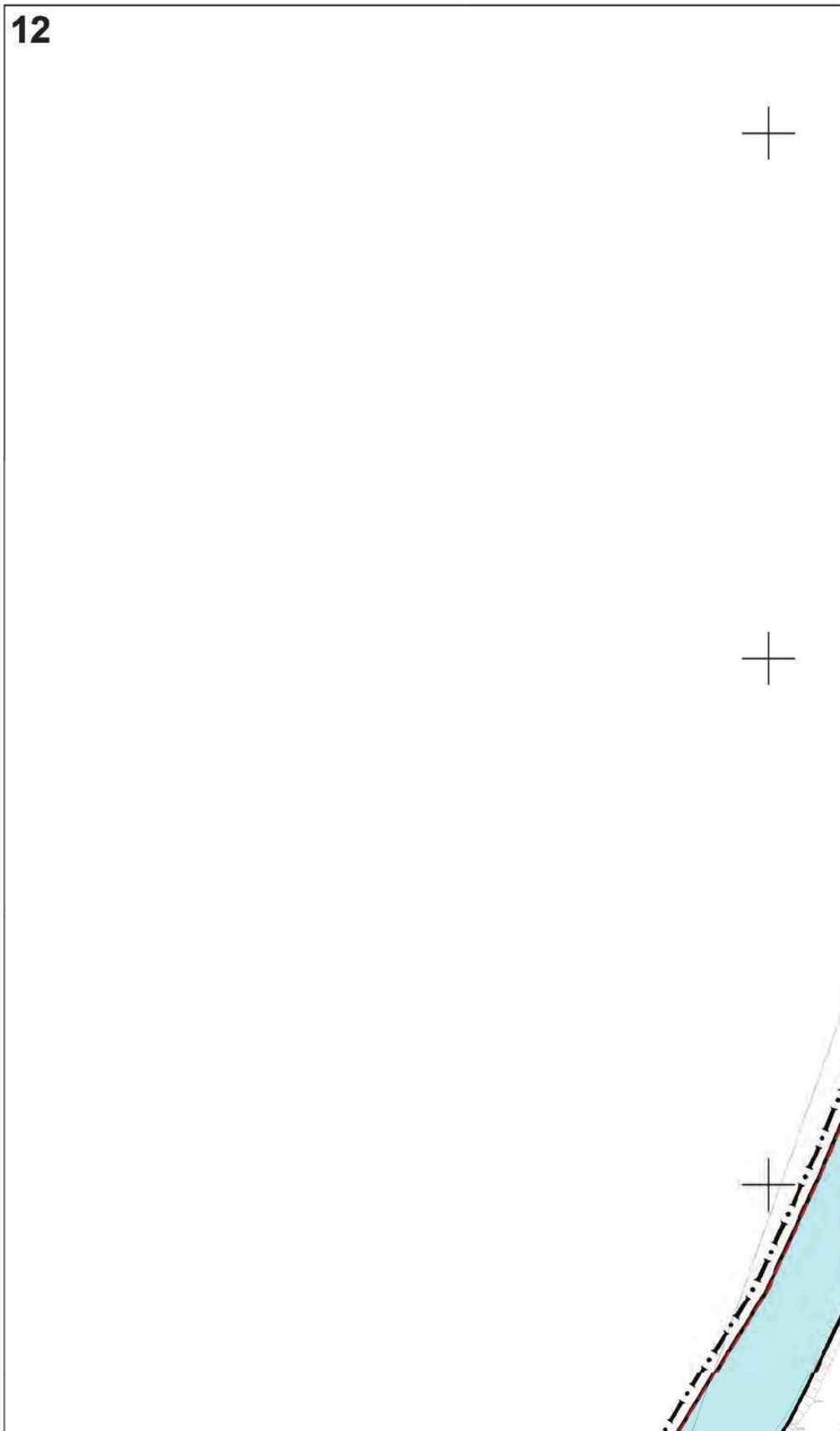



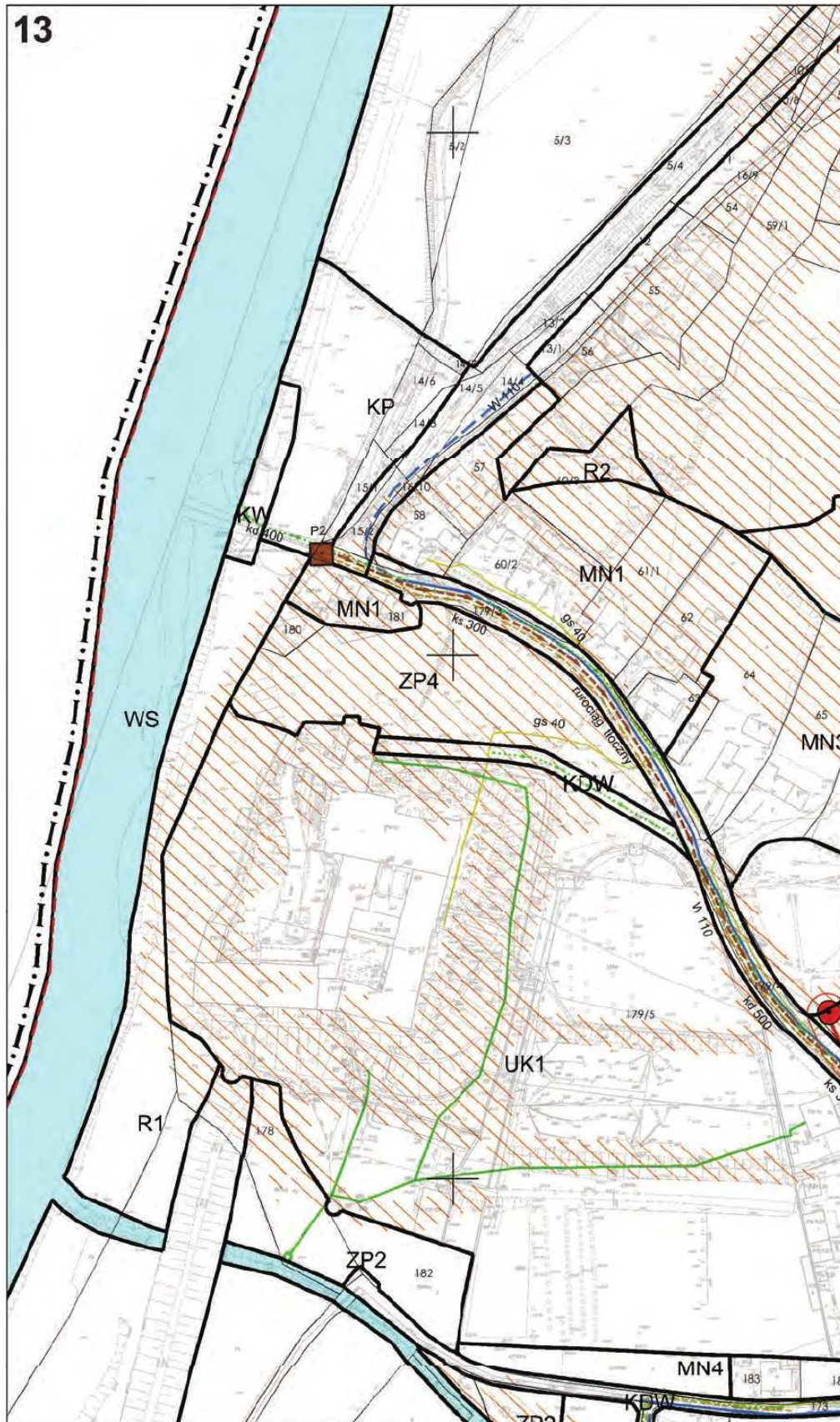

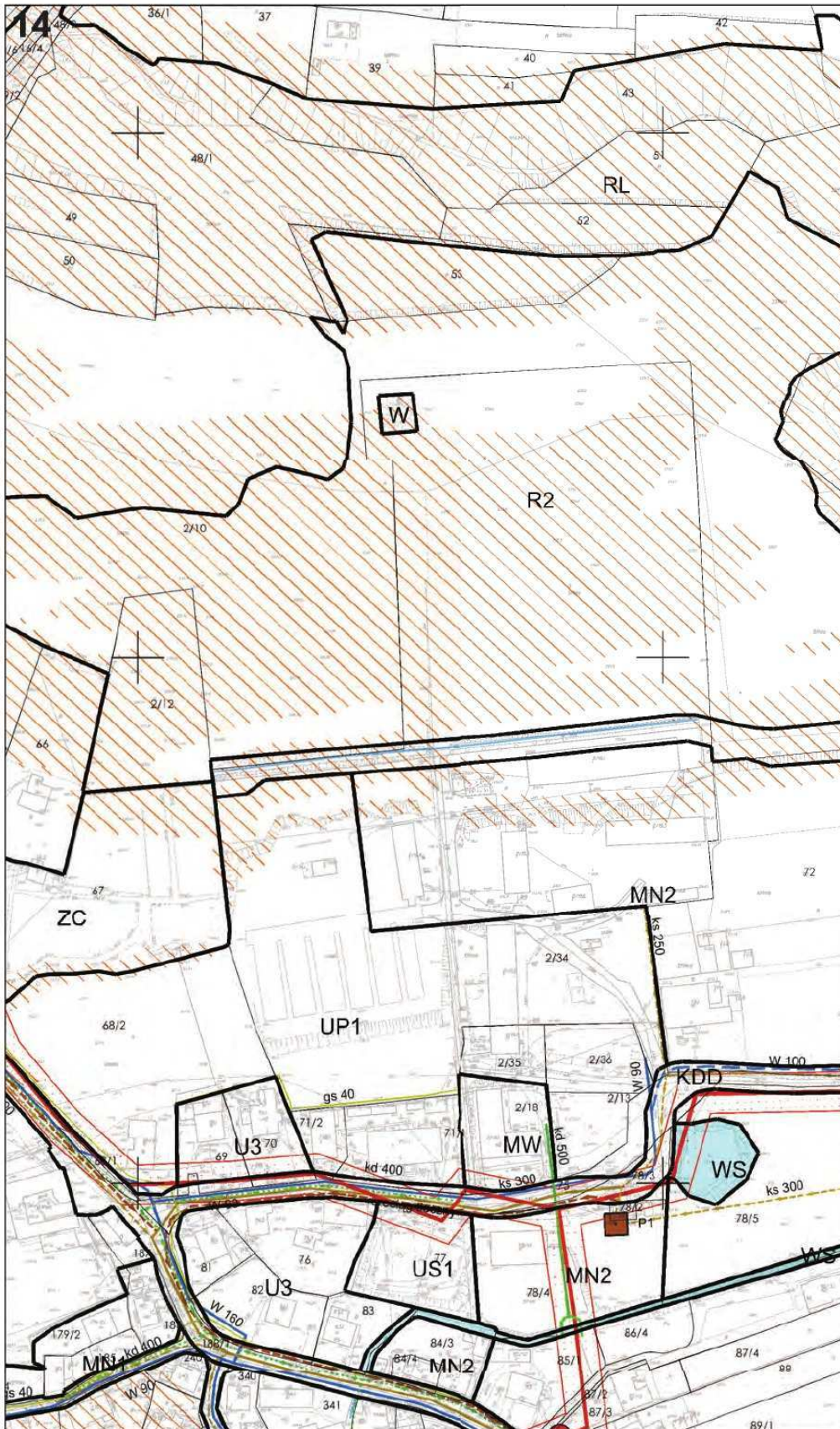



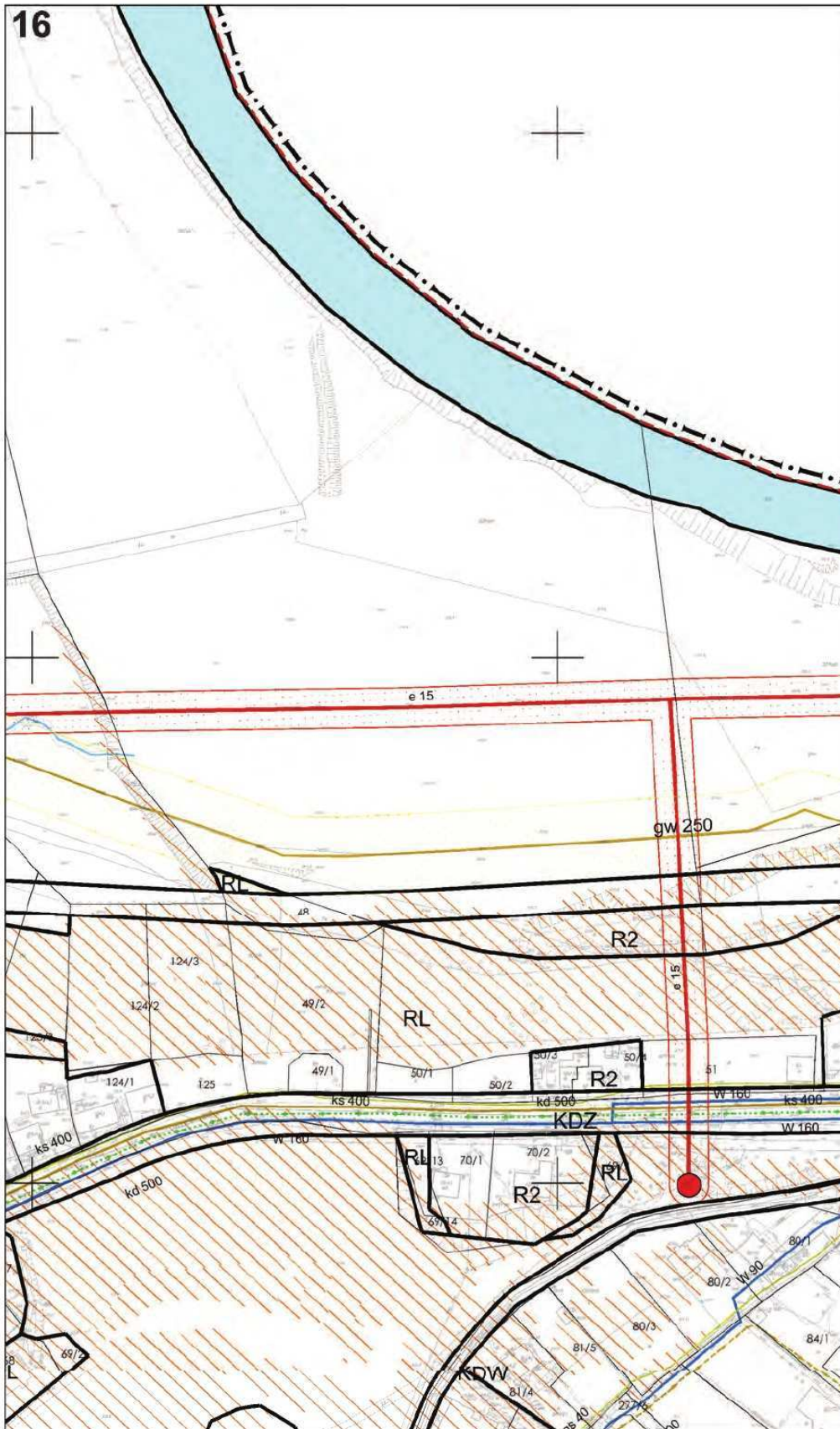

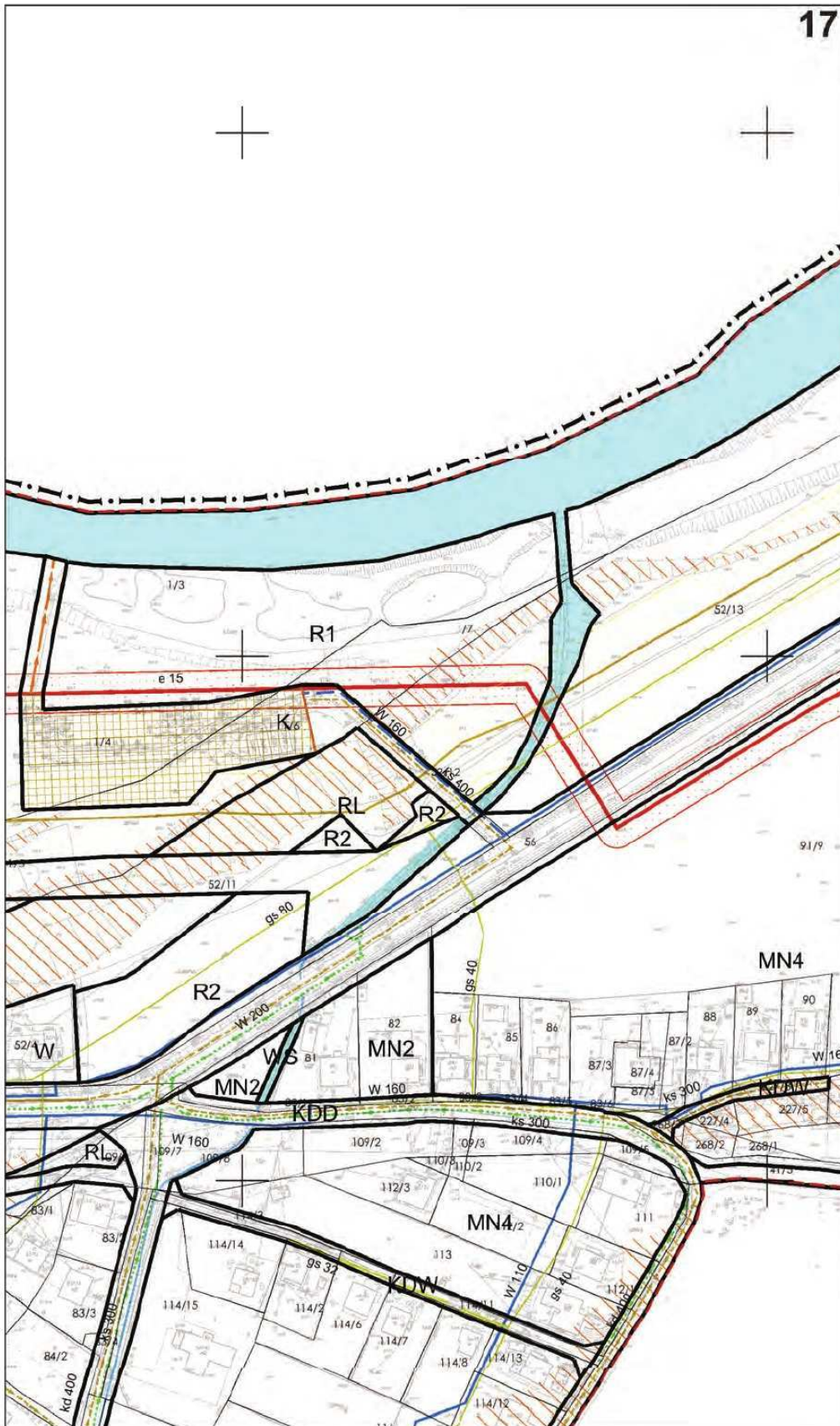





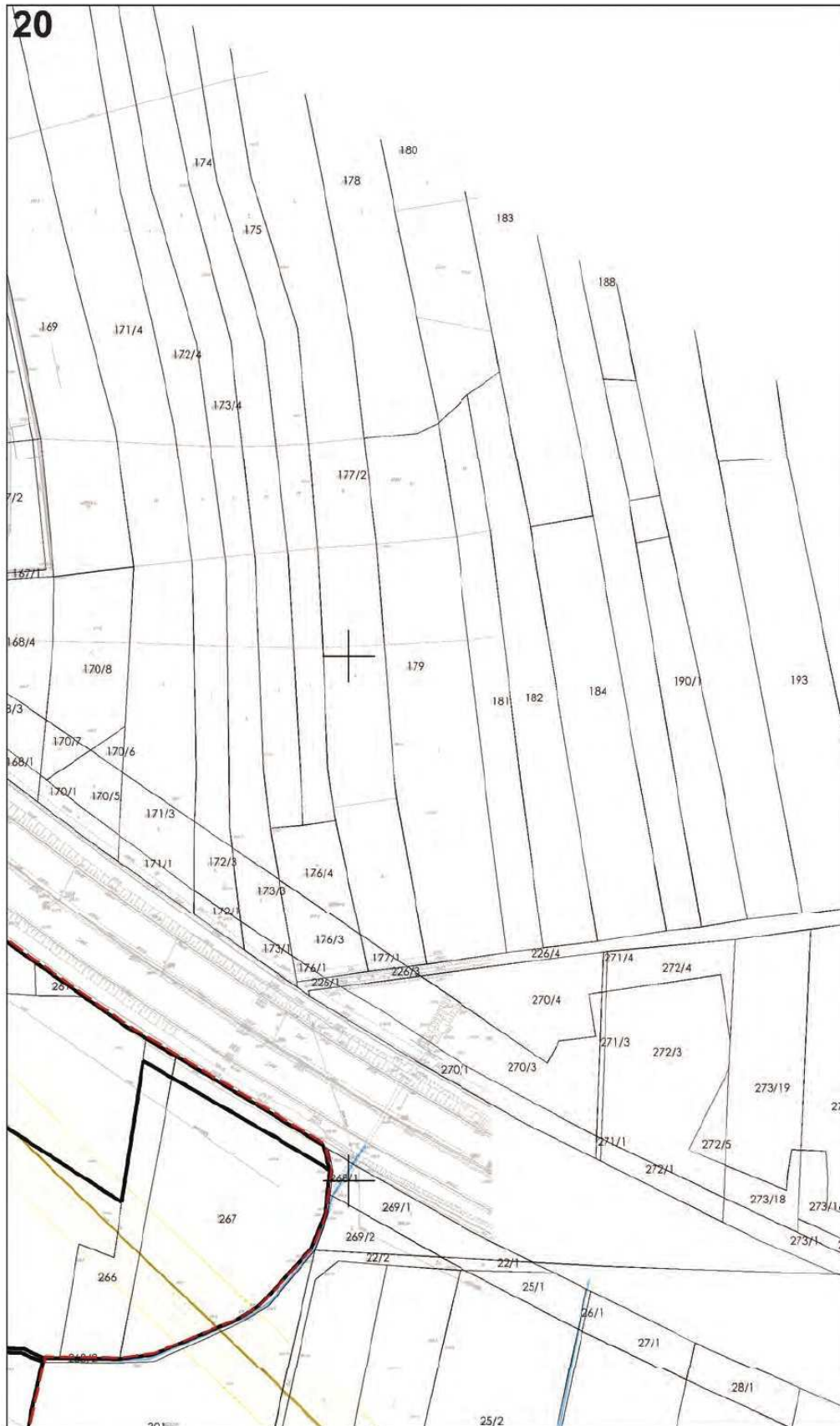



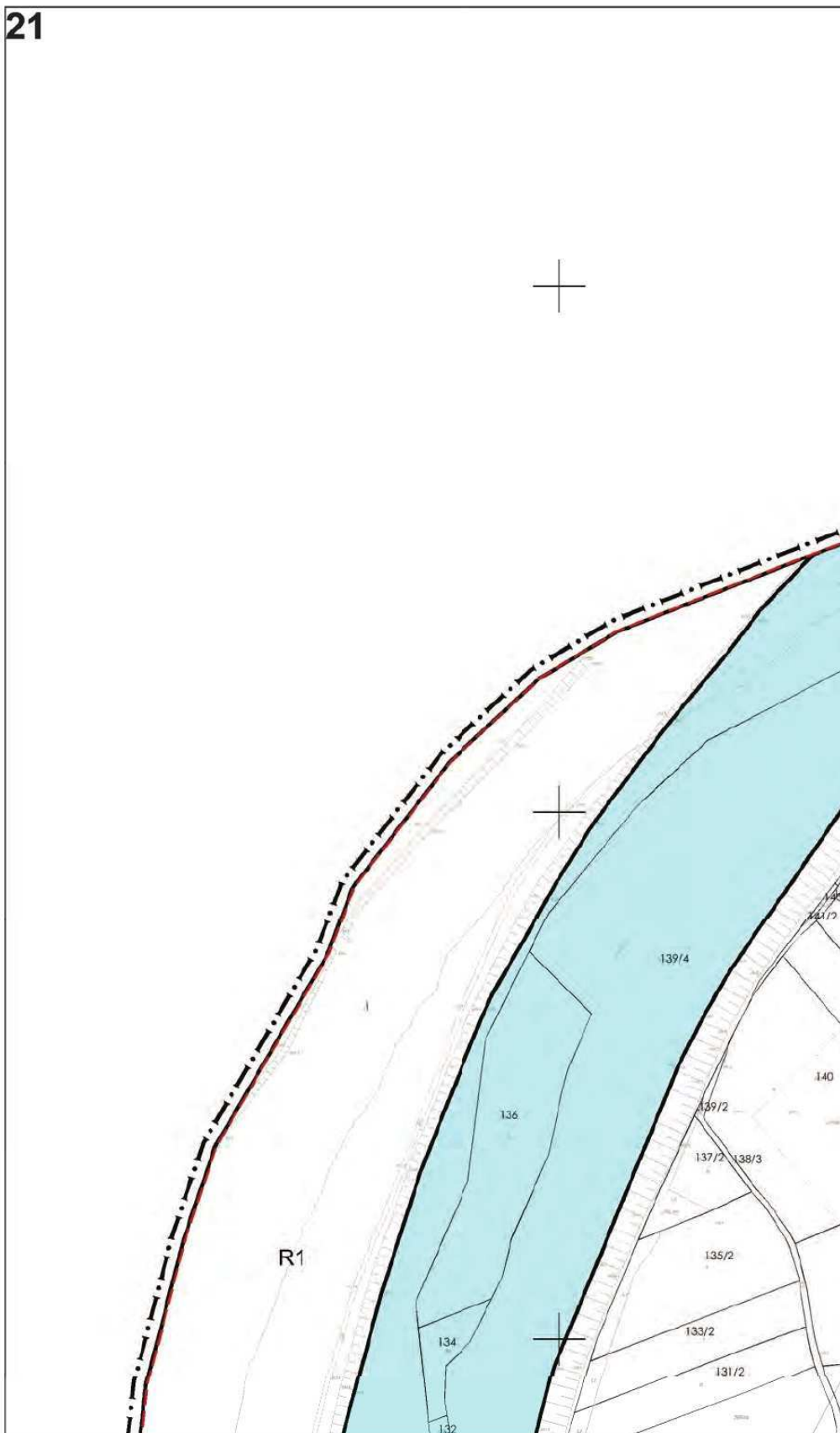

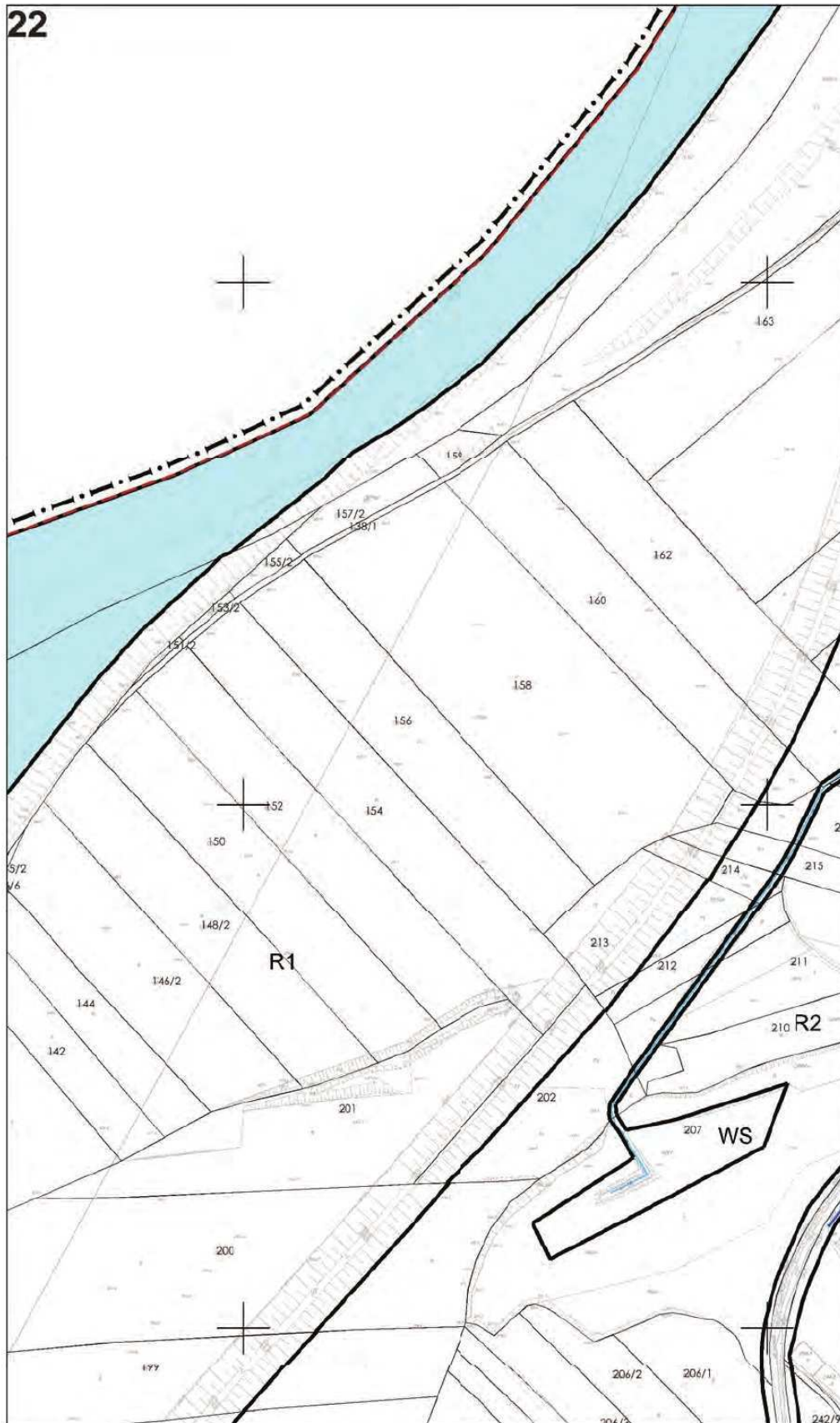



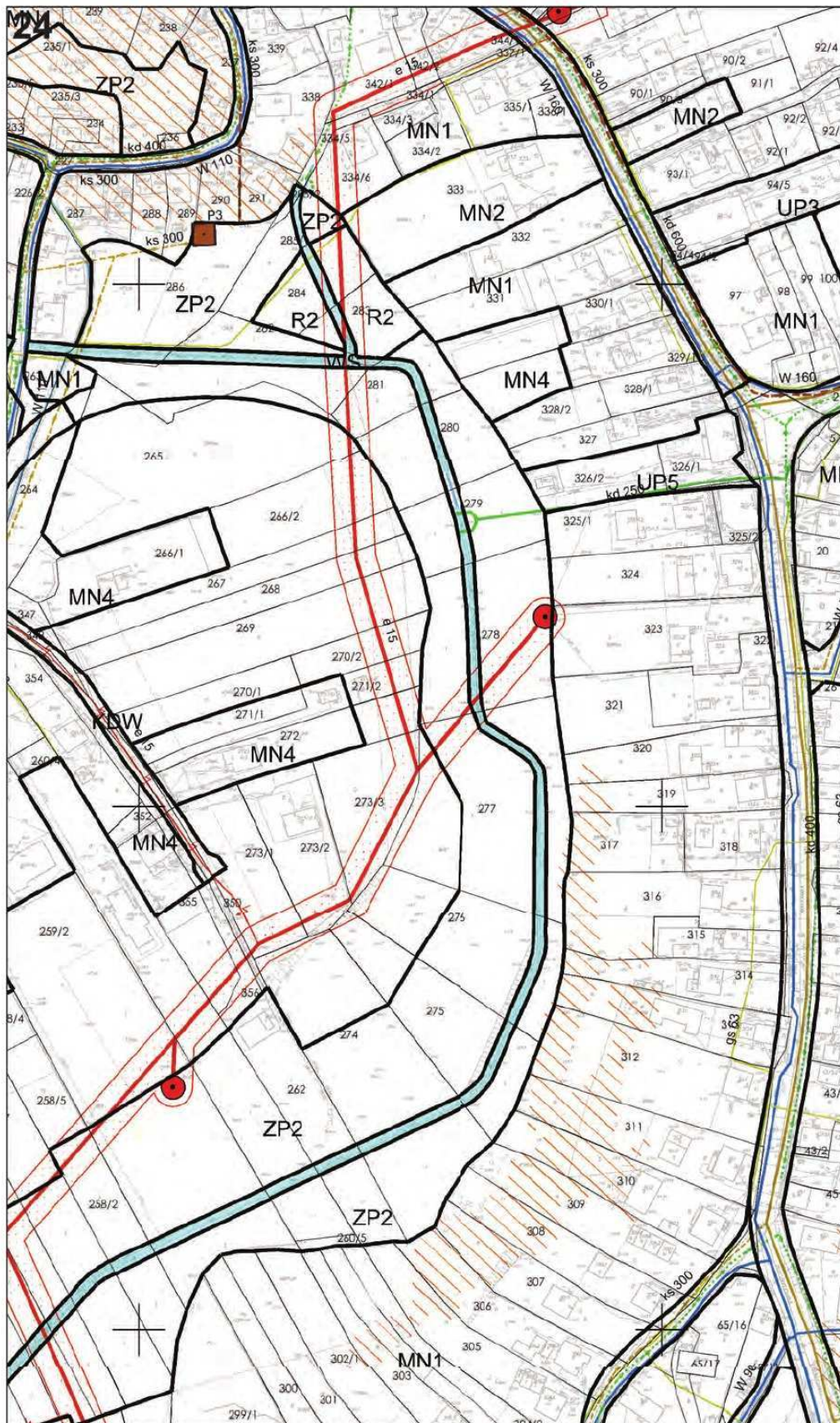



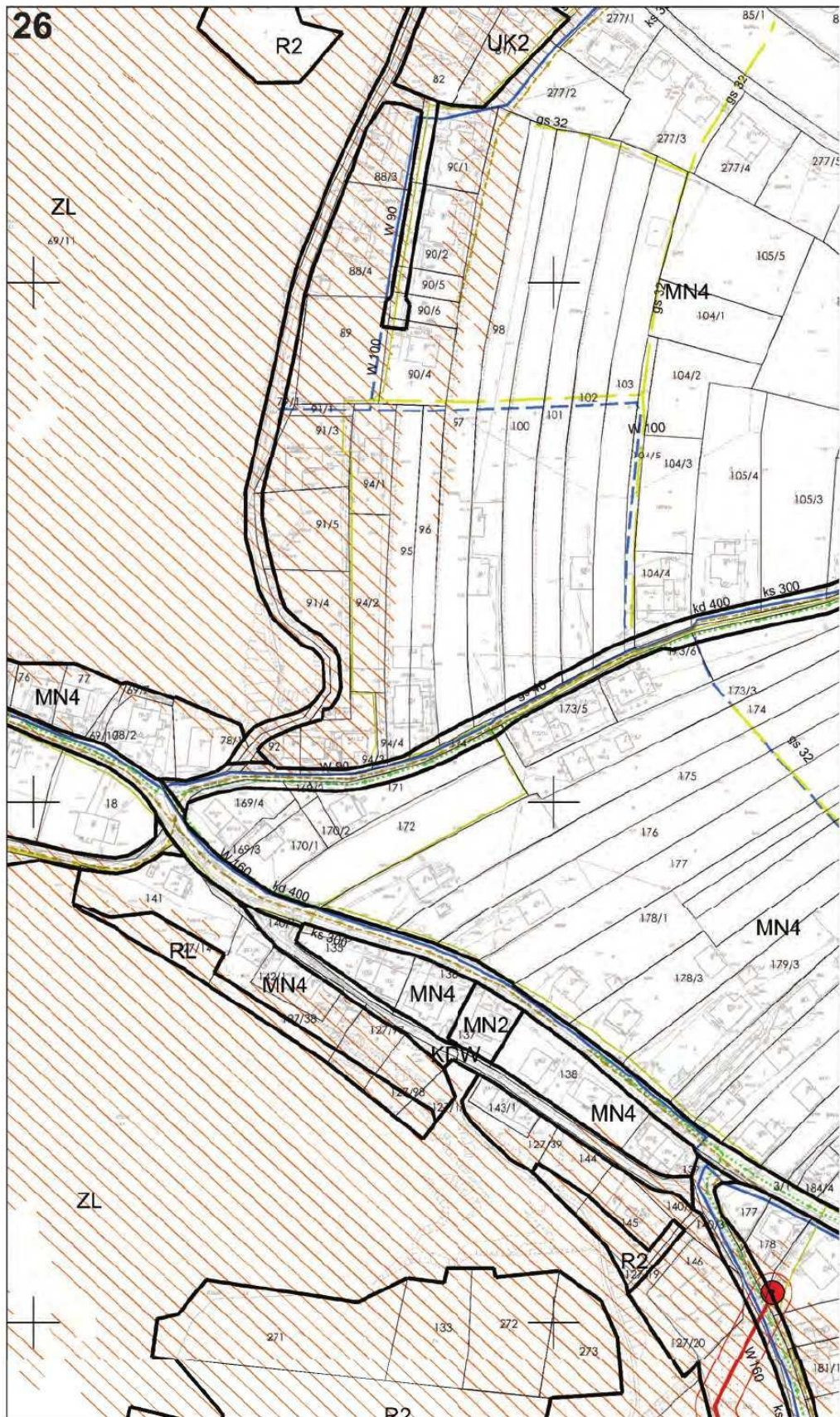







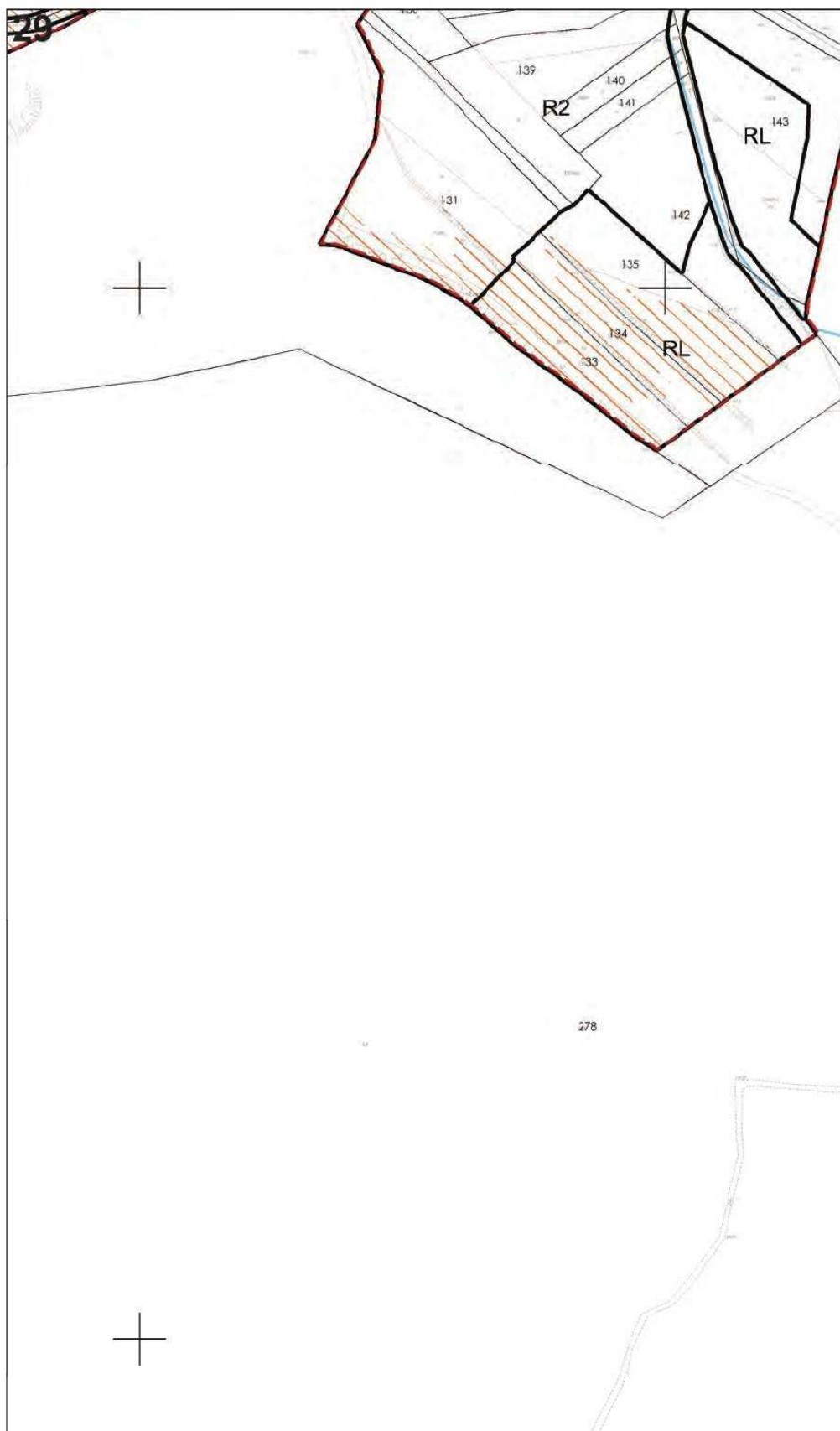









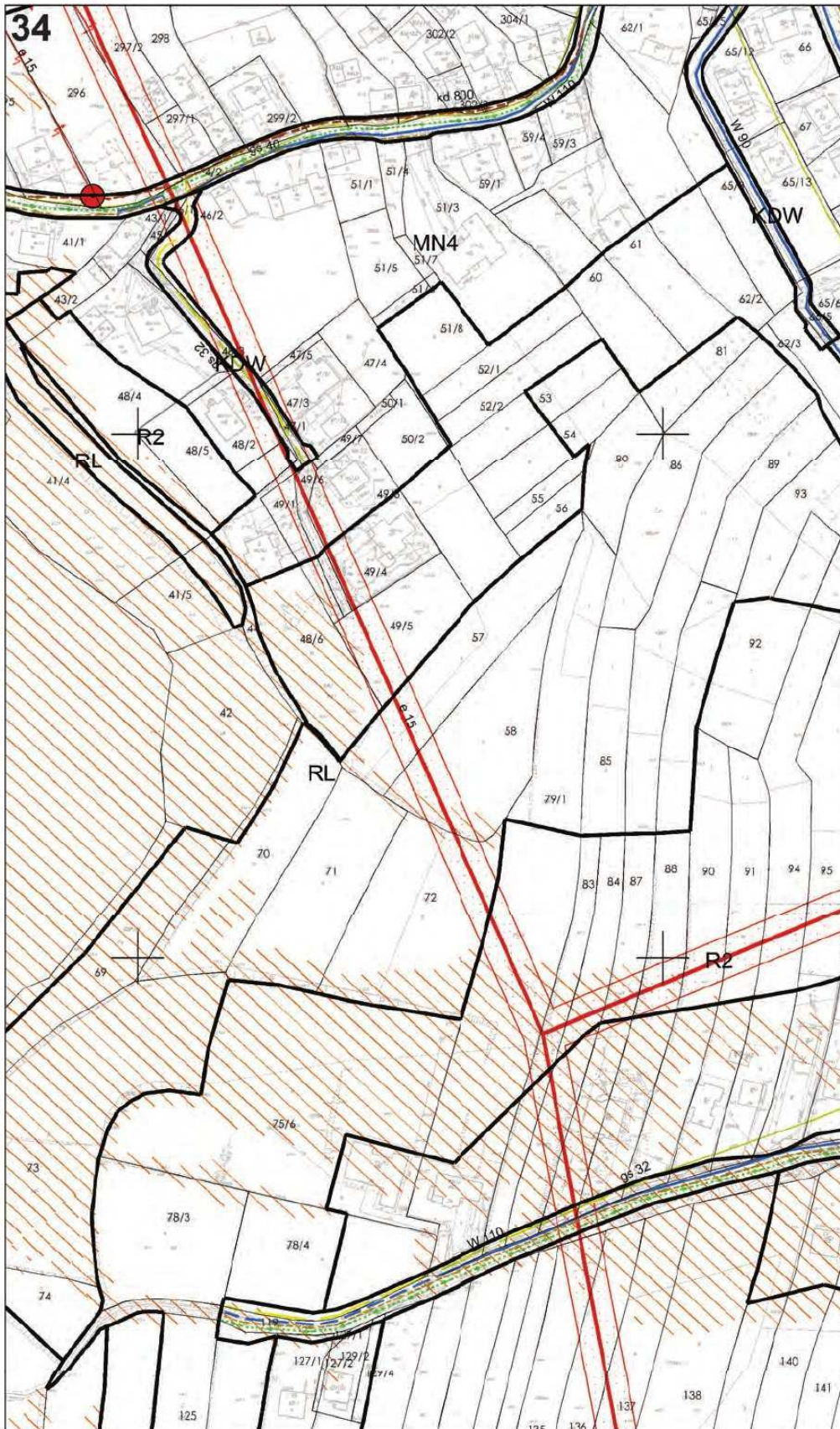



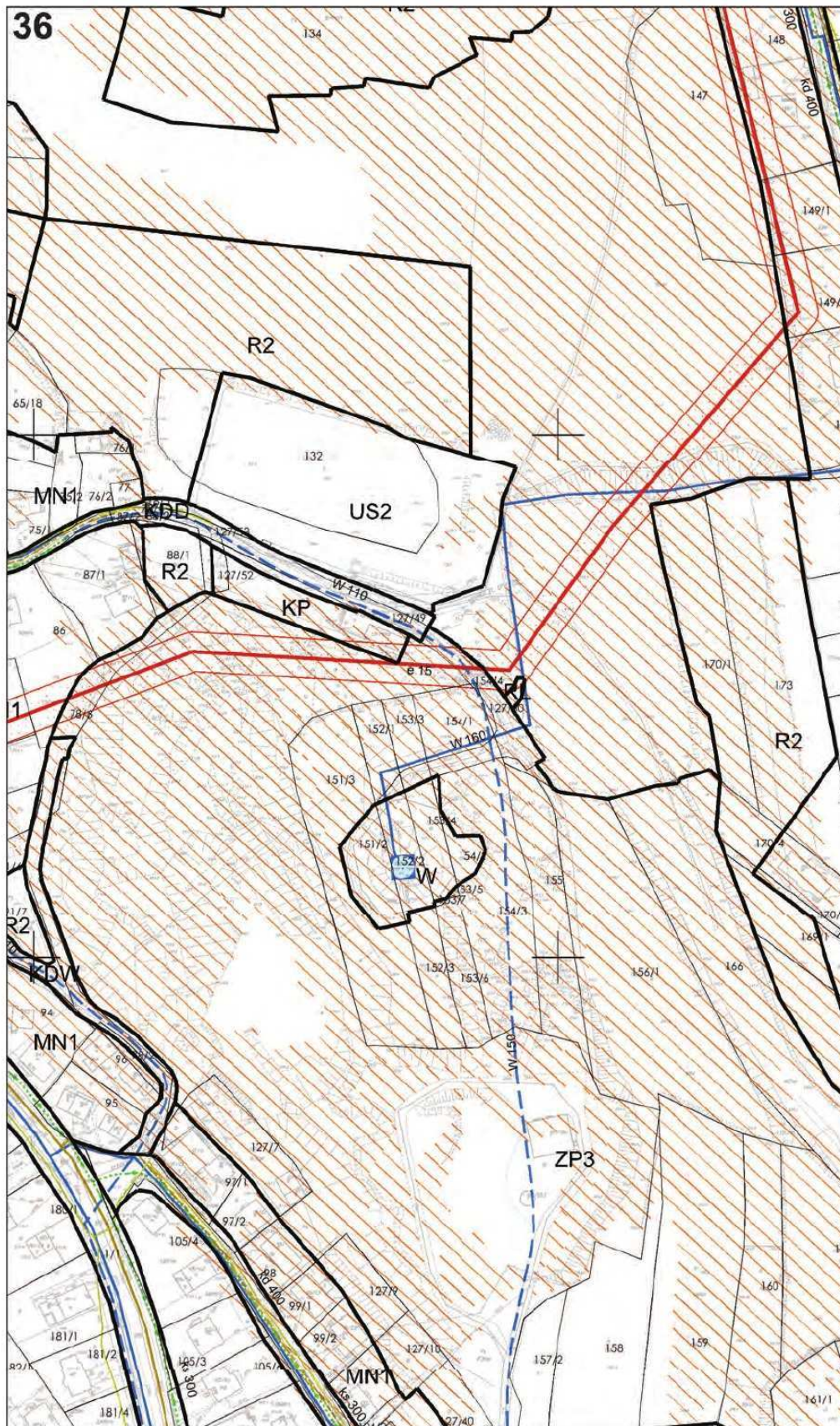



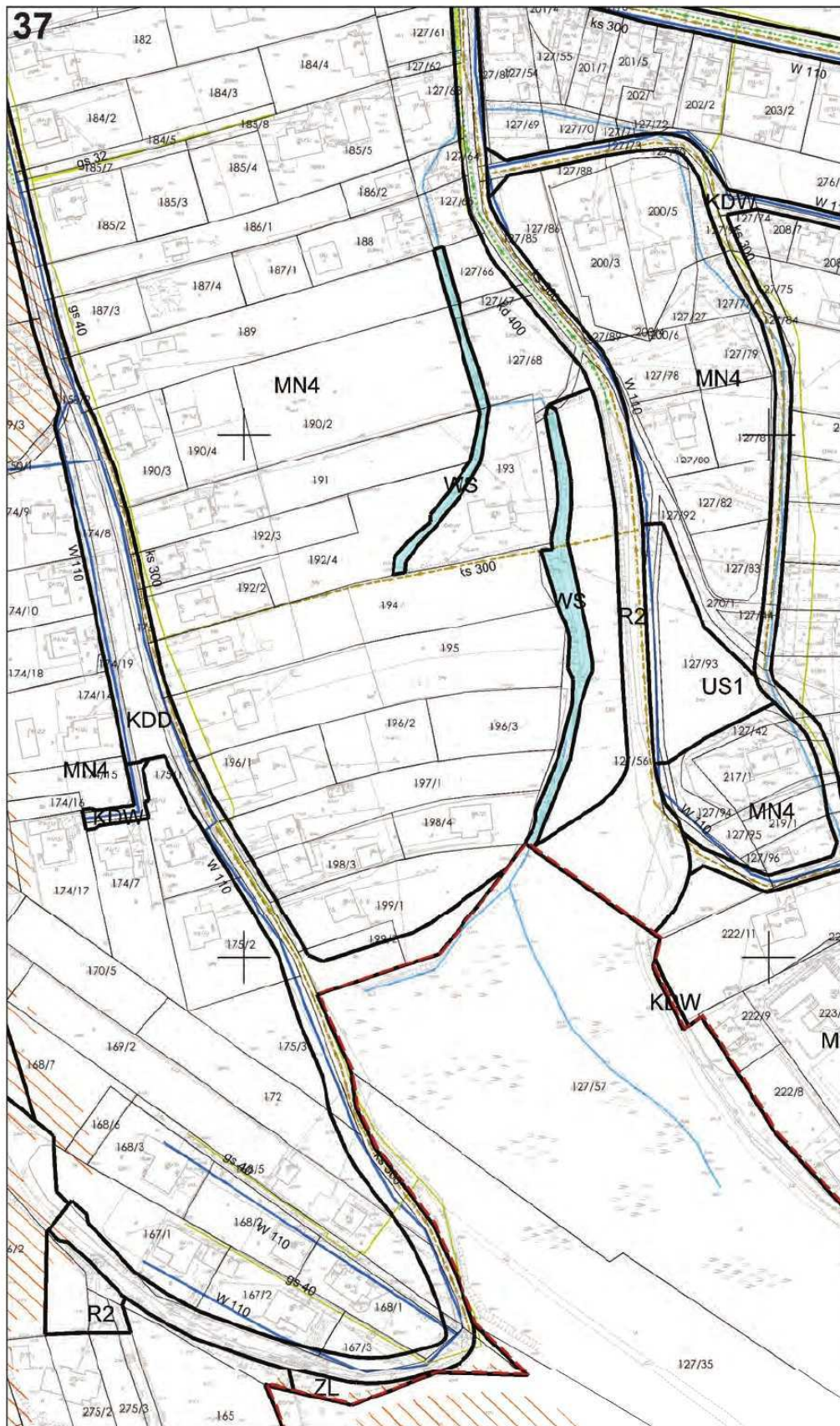

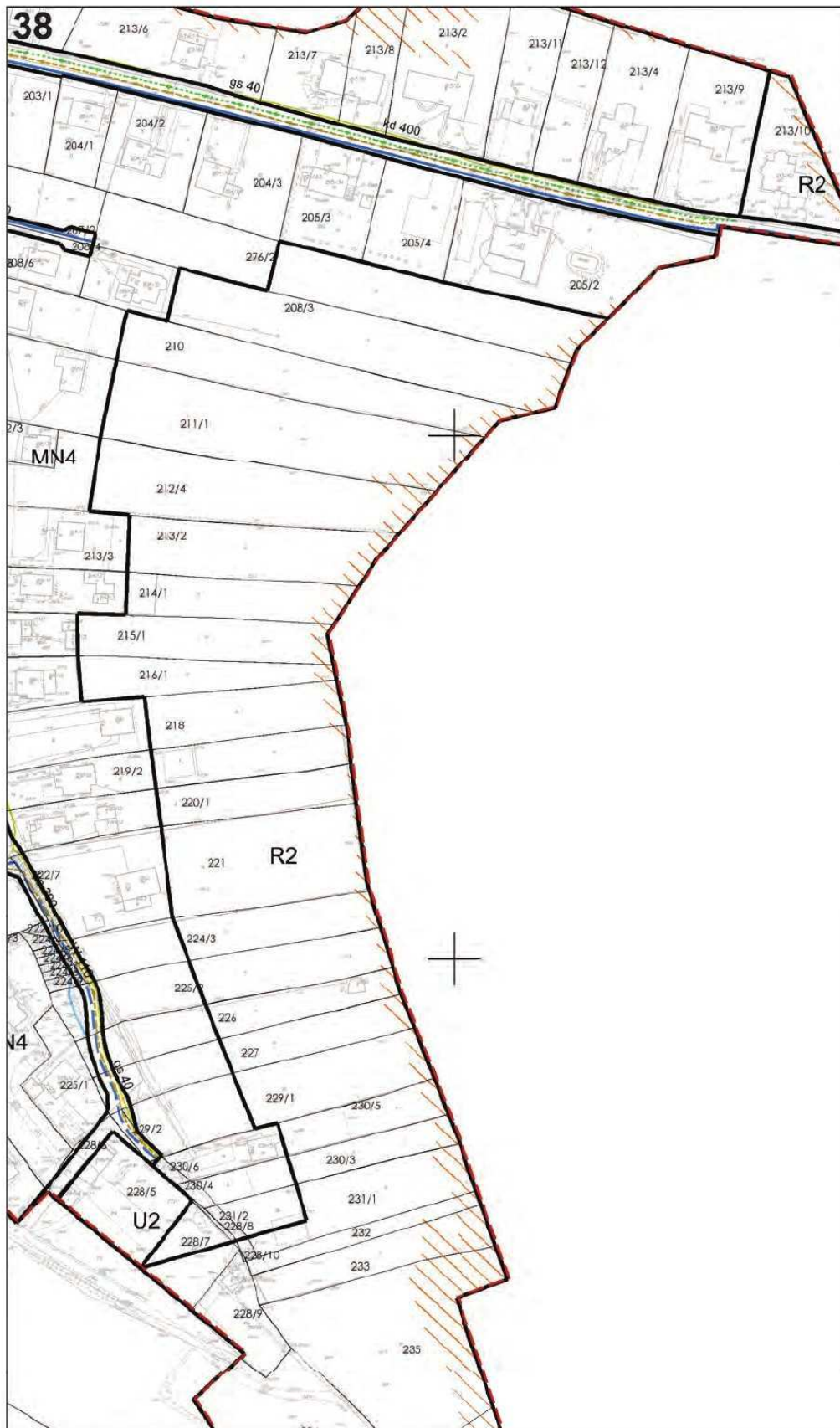

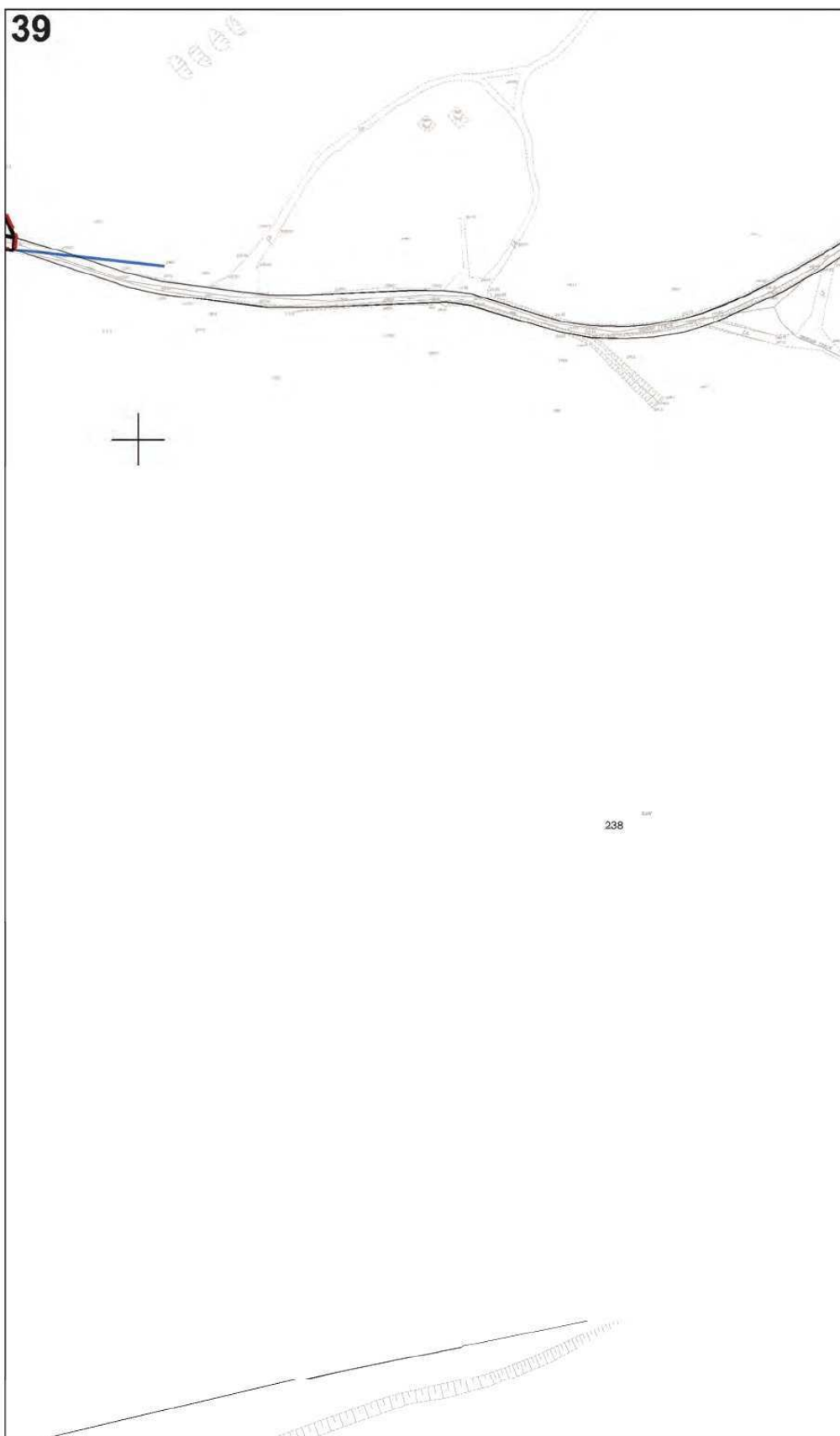

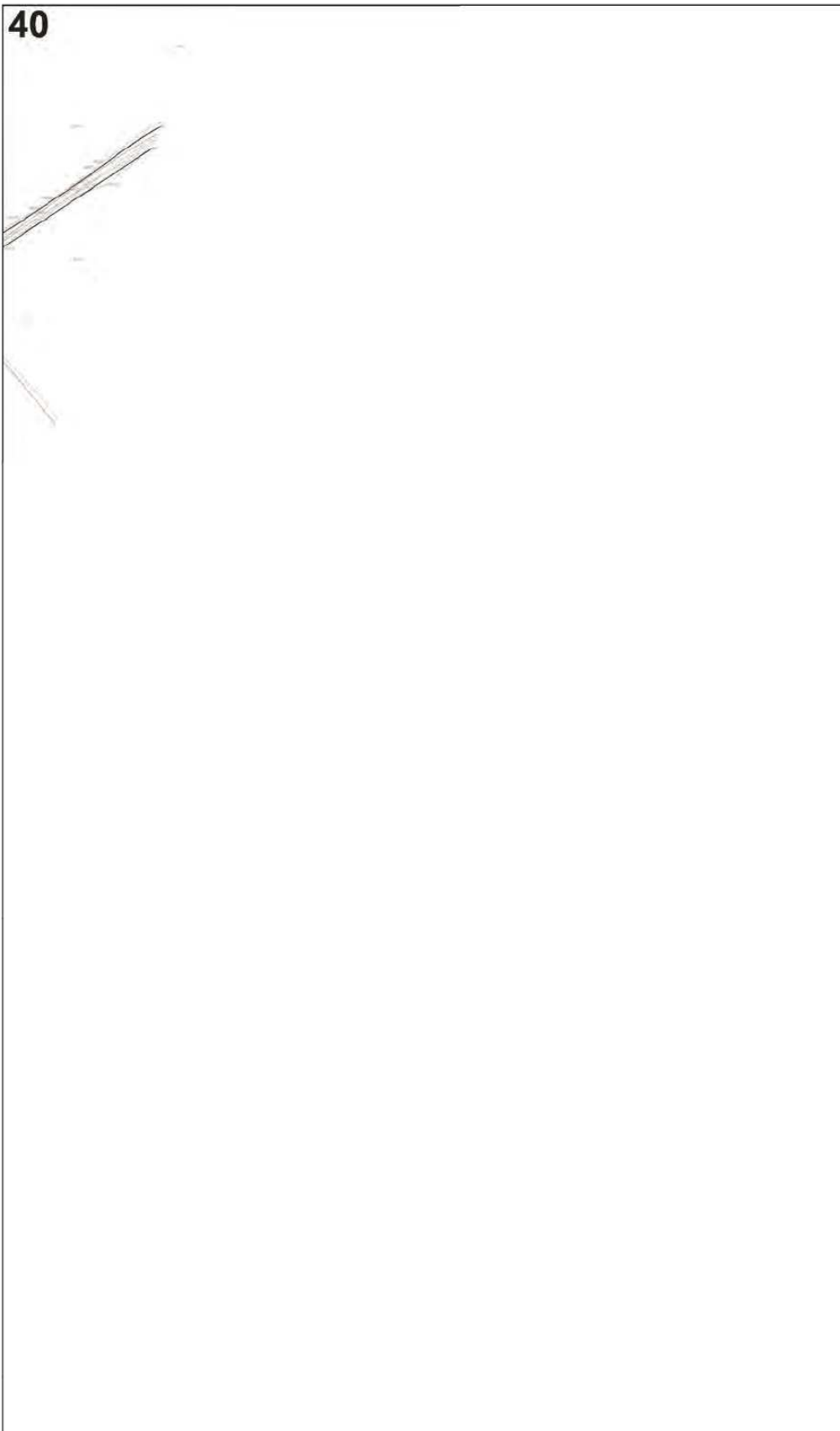











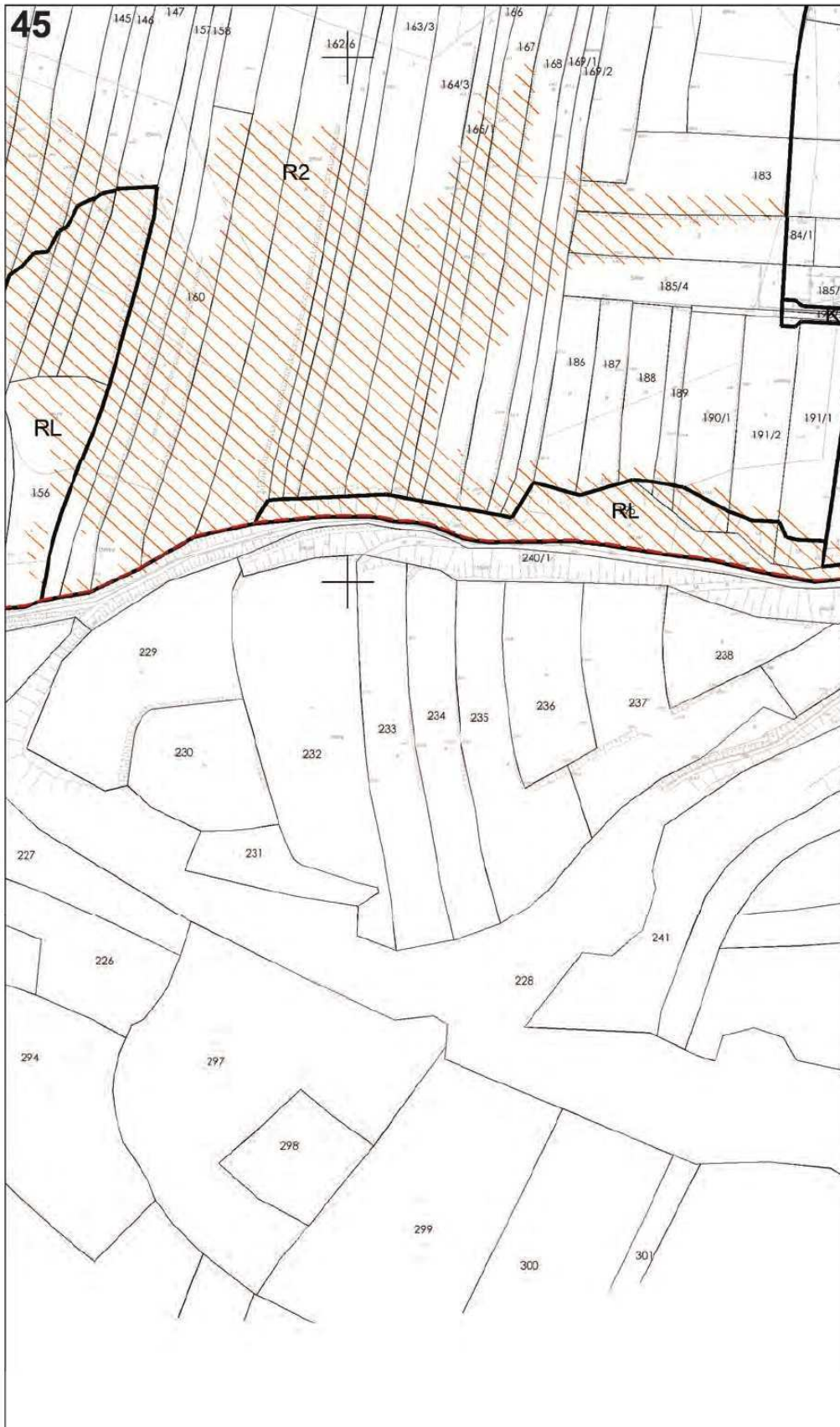



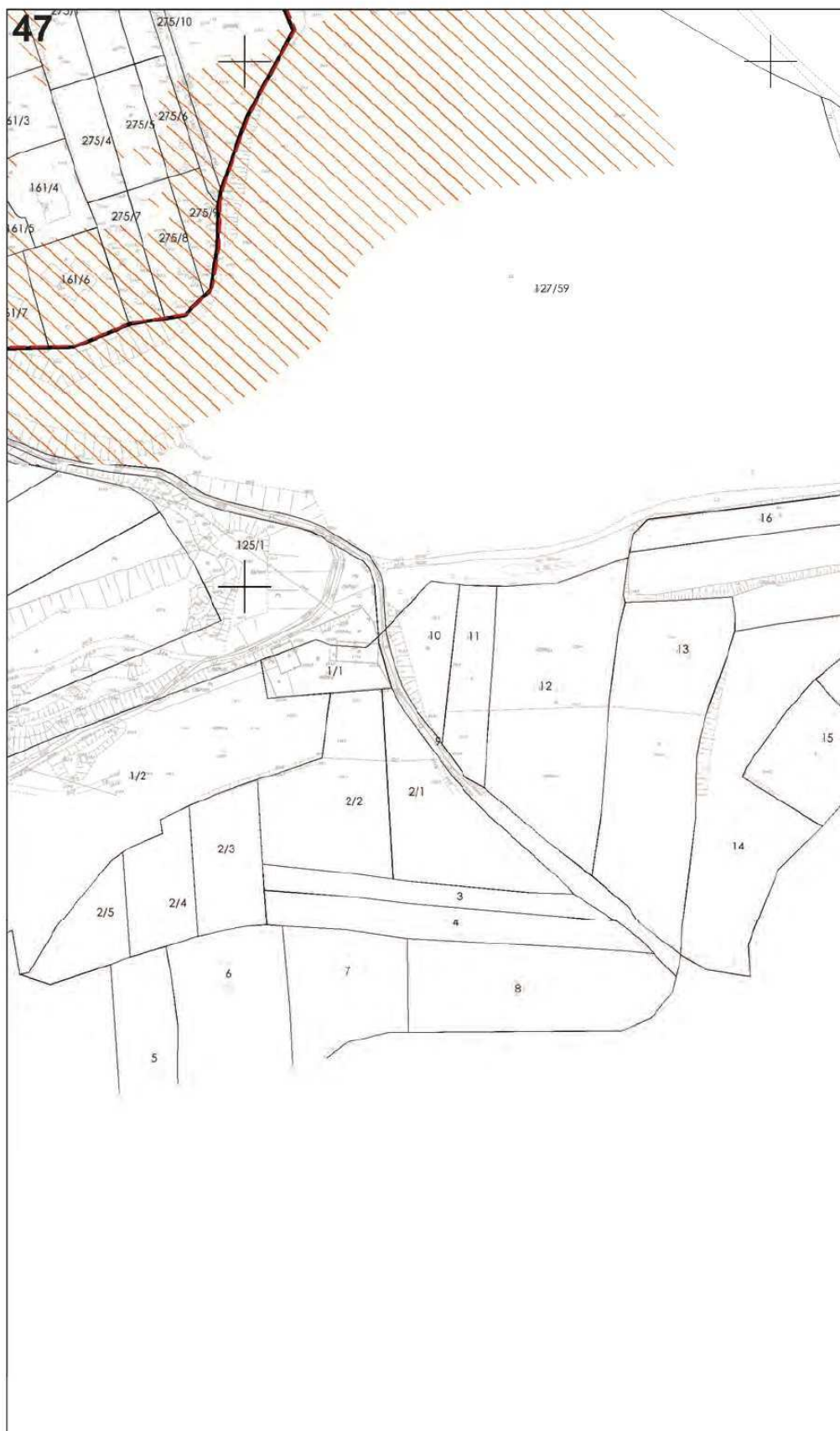



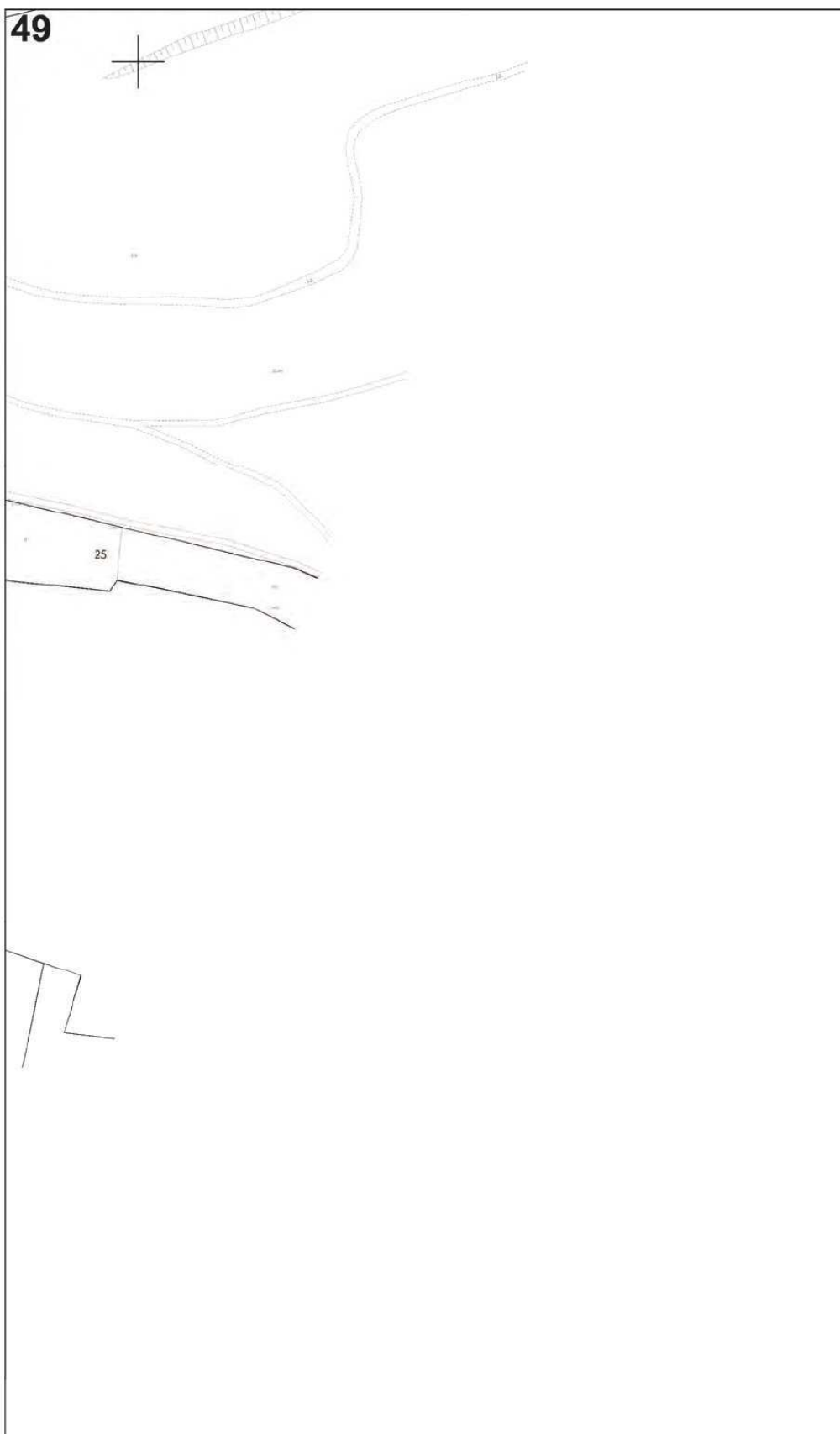

**50**

Załącznik Nr 3 – część I do Uchwały Nr LXIII/898/12  
Rady Miasta Krakowa z dnia 19 grudnia 2012 r.

**ROZSTRZYGNIĘCIE O SPOSOBIE ROZPATRZENIA UWAG DOTYCZĄCYCH  
PROJEKTU MIEJSCOWEGO PLANU ZAGOSPODAROWANIA PRZESTRZENNEGO OBSZARU  
„TYNIEC – OSIEDLE”**

Projekt miejscowego planu zagospodarowania przestrzennego obszaru „Tyniec Osiedle” został wyłożony do publicznego wglądu w okresie od 19 maja 2009 r. do 18 czerwca 2009 r.

W wyznaczonym terminie wnoszenia uwag dotyczących projektu planu, tj. do dnia 2 lipca 2009 r. – wpłynęło **2810 uwag**.

Prezydent Miasta Krakowa Zarządzeniem Nr 1644/2009 z dnia 22 lipca 2009 r. rozpatrzył uwagi dotyczące projektu planu i wprowadził zmiany do projektu planu wynikające z uwzględnienia uwag.

W zakresie uwag objętych załącznikiem, a nieuwzględnionych przez Prezydenta Miasta Krakowa, Rada Miasta Krakowa postanawia przyjąć następujący sposób ich rozpatrzenia.

TABELA 1/23

Lp.	UWAGA NR:	IMIĘ I NAZWISKO wnoszących uwagę:	TREŚĆ UWAGI	DOTYCZY DZIAŁEK	USTALENIA PROJEKTU PLANU:	ROZSTRZYGNIĘCIE W SPRAWIE ROZPATRZENIA UWAGI	Wyjaśnienie
1	2	3	4	5	6	7	8
1.	<b>3.</b>	[...]*	Wnosi sprzeciw na przebieg planowanej drogi lokalnej przez jego działkę w granicy budynku. Budynek mieszkalny wybudował zgodnie z uzyskanym pozwoleniem na budowę w 2007 r. i oddał go do użytku w 2008 r.	190/4 obręb 75 Podgórze  ul. Obrony Tyńca	MN4 KDD KDL	Prezydent Miasta Krakowa nie uwzględnił wniesionej uwagi	<p><b>Uwaga pozostaje nieuwzględniona przez Radę Miasta Krakowa</b></p> <p><b>Uwaga nieuwzględniona</b></p> <p>Zaprojektowany układ drogowy wynika z obowiązku zapewnienia działkom budowlanym dostępności do dróg publicznych, co szczegółowo określono w § 14 Rozporządzenia Ministra Infrastruktury z dnia 12 kwietnia 2002 r. w sprawie warunków technicznych, jakim powinny odpowiadać budynki i ich usytuowanie; art. 2 pkt. 12) i 14) ustawy o planowaniu i zagospodarowaniu przestrzennym z dnia 27 marca 2003 r. oraz art. 4 pkt. 3a) ustawy o gospodarce nieruchomościami z dnia 21 sierpnia 1997 r.</p> <p>Obecnie na Osiedle nie ma wystarczającej ilości dróg publicznych, a te które są - nie posiadają wymaganych parametrów.</p> <p>Projekt planu m.in. w zakresie projektowanego układu komunikacyjnego posiada niezbędne opinie i uzgodnienia.</p> <p>Stanowisko Zarządu Infrastruktury Komunalnej i Transportu z dnia 7 lipca 2009 r. – pismo znak: ZIKiT/S/47152/09/IUO-UM-7/31483.</p>
2.	<b>4.</b>	[...]*	Nie zgadza się: 1) na podział działek na budowlaną i niebudowlaną 2) wyłączenie z pasa budowlanego 3) na budowę centrum handlowego oraz parkingu dla autobusów przy ul. Dziewiarzy i Benedyktyńskiej	1) 219/1 i 220 obr. 73 Podgórze 2) 170/1 obr. 76 Podgórze teren UP1	<p><b>Ad.1:</b></p> <p>Dotyczy działki 219/1: MN4 R2</p> <p>Dotyczy działki 220: MN4 KDD R2</p> <p><b>Ad.2:</b> KDL MN4 WS US1 KDW R</p> <p><b>Ad.3:</b> UP1</p>	Prezydent Miasta Krakowa nie uwzględnił wniesionej uwagi	<p><b>Uwaga pozostaje nieuwzględniona przez Radę Miasta Krakowa</b></p> <p><b>Uwaga nieuwzględniona</b></p> <p>Zachodnia część działek 219/1 i 220 znajduje się zgodnie ze Studium znajduje się w obrębie terenów otwartych, w których obowiązuje całkowite wykluczenie prawa zabudowy – art. 9 ust. 4 ustawy o planowaniu i zagospodarowaniu przestrzennym z dnia 27 marca 2003 r.</p> <p>Działka 170/1 zgodnie ze Studium znajduje się w obrębie terenów otwartych, w których obowiązuje całkowite wykluczenie prawa zabudowy – art. 9 ust. 4 ustawy o planowaniu i zagospodarowaniu przestrzennym z dnia 27 marca 2003 r.</p> <p>W projekcie planu nie przewiduje się budowy centrum handlowego, a jedynie rezerwuje się teren pod realizację zabudowy usługowej – usługi publiczne (UP).</p> <p>W projekcie planu przy ul. Dziewiarzy nie wyznaczono terenów pod parking.</p> <p>Realizacja parkingu przy ul. Benedyktyńskiej i ul. Promowej nie będzie uciążliwa dla właścicieli działek 219/1, 220 oraz 170/1 ponieważ działki te nie znajdują się w sąsiedztwie wspomnianych ulic.</p>
3.	<b>5.</b>	[...]*	Nie zgadza się na wyburzanie lub	cały obszar objęty planem		Prezydent Miasta	<p><b>Uwaga pozostaje nieuwzględniona</b></p> <p><b>Uwaga nieuwzględniona</b></p> <p>W projekcie planu nie ma zapisów zezwalających na wyburzanie lub przenoszenie kapliczek.</p>

			przenoszenie kapliczek w całym Tyńcu			<b>Krakowa nie uwzględnił wniesionej uwagi</b>	<b>przez Radę Miasta Krakowa</b>	W projekcie planu wskazano wszystkie obiekty, które znajdują się w rejestrze zabytków lub w gminnej ewidencji zabytków.
4.	<b>6.</b>	[...]*	Nie zgadza się aby linia rozgraniczająca ulicy Bogucianka powstała w granicy z budynkiem	37 obręb 76 Podgórze ul. Bogucianka	<b>MNI KDZ</b>	<b>Prezydent Miasta Krakowa nie uwzględnił wniesionej uwagi</b>	<b>Uwaga pozostaje nieuwzględniona przez Radę Miasta Krakowa</b>	<p><b>Uwaga nieuwzględniona</b> Zaprojektowany układ drogowy wynika z obowiązku zapewnienia działkom budowlanym dostępności do dróg publicznych, co szczegółowo określono w § 14 Rozporządzenia Ministra Infrastruktury z dnia 12 kwietnia 2002 r. w sprawie warunków technicznych, jakim powinny odpowiadać budynki i ich usytuowanie; art. 2 pkt. 12) i 14) ustawy o planowaniu i zagospodarowaniu przestrzennym z dnia 27 marca 2003 r. oraz art. 4 pkt. 3a) ustawy o gospodarce nieruchomościami z dnia 21 sierpnia 1997 r.</p> <p>Obecnie na Osiedlu nie ma wystarczającej ilości dróg publicznych, a te które są - nie posiadają wymaganych parametrów. Projekt planu m.in. w zakresie projektowanego układu komunikacyjnego posiada niezbędne opinie i uzgodnienia.</p> <p>Stanowisko Zarządu Infrastruktury Komunalnej i Transportu z dnia 7 lipca 2009 r. – pismo znak: ZIKiT/S/47152/09/IUO-UM-7/31483.</p>
5.	<b>7.</b>	[...]*	Nie zgadza się: 1) aby linia rozgraniczająca ulicy Bogucianka powstała w granicy z budynkiem i była drogą szybkiego ruchu 2) na usługi UP1 przy ul. Dziewiarzy	1) 37 obręb 76 Podgórze ul. Bogucianka	<b>MNI KDZ</b>	<b>Prezydent Miasta Krakowa nie uwzględnił wniesionej uwagi</b>	<b>Uwaga pozostaje nieuwzględniona przez Radę Miasta Krakowa</b>	<p><b>Uwaga nieuwzględniona</b> Zaprojektowany układ drogowy wynika z obowiązku zapewnienia działkom budowlanym dostępności do dróg publicznych, co szczegółowo określono w § 14 Rozporządzenia Ministra Infrastruktury z dnia 12 kwietnia 2002 r. w sprawie warunków technicznych, jakim powinny odpowiadać budynki i ich usytuowanie; art. 2 pkt. 12) i 14) ustawy o planowaniu i zagospodarowaniu przestrzennym z dnia 27 marca 2003 r. oraz art. 4 pkt. 3a) ustawy o gospodarce nieruchomościami z dnia 21 sierpnia 1997 r.</p> <p>Obecnie na Osiedlu nie ma wystarczającej ilości dróg publicznych, a te które są - nie posiadają wymaganych parametrów. Projekt planu m.in. w zakresie projektowanego układu komunikacyjnego posiada niezbędne opinie i uzgodnienia.</p> <p>Stanowisko Zarządu Infrastruktury Komunalnej i Transportu z dnia 7 lipca 2009 r. – pismo znak: ZIKiT/S/47152/09/IUO-UM-7/31483.</p> <p>Wg Studium – część tekstowa, w obrębie terenów mieszkaniowych niskiej intensywności MN dopuszcza się realizację „niezbędnych obiektów i urządzeń służących realizacji celów publicznych na poziomie lokalnym”.</p>
6.	<b>8.</b>	[...]*	Nie zgadza się na drogę wewnętrzną od ul. Nad Czermną, bo jest bezcelowa i przebiega pod oknami	109/3, 110/2, 112/2 obręb 75 Podgórze	<b>Dotyczy działki 109/3: KDW KDD</b> <b>Dotyczy działki 110/2: KDW</b> <b>Dotyczy działki 112/2: KDW MN4</b>	<b>Prezydent Miasta Krakowa nie uwzględnił wniesionej uwagi</b>	<b>Uwaga pozostaje nieuwzględniona przez Radę Miasta Krakowa</b>	<p><b>Uwaga nieuwzględniona</b> Zaprojektowany układ drogowy wynika z obowiązku zapewnienia działkom budowlanym dostępności do dróg publicznych, co szczegółowo określono w § 14 Rozporządzenia Ministra Infrastruktury z dnia 12 kwietnia 2002 r. w sprawie warunków technicznych, jakim powinny odpowiadać budynki i ich usytuowanie; art. 2 pkt. 12) i 14) ustawy o planowaniu i zagospodarowaniu przestrzennym z dnia 27 marca 2003 r. oraz art. 4 pkt. 3a) ustawy o gospodarce nieruchomościami z dnia 21 sierpnia 1997 r.</p>
7.	<b>9.</b>	[...]*	Nie zgadza się na drogę wewnętrzną od ul. Nad Czermną, bo jest bezcelowa i przebiega pod oknami	109/3, 110/2, 112/2 obręb 75 Podgórze	<b>Dotyczy działki 109/3: KDW KDD</b> <b>Dotyczy działki 110/2: KDW</b> <b>Dotyczy działki 112/2: KDW MN4</b>	<b>Prezydent Miasta Krakowa nie uwzględnił wniesionej uwagi</b>	<b>Uwaga pozostaje nieuwzględniona przez Radę Miasta Krakowa</b>	<p><b>Uwaga nieuwzględniona</b> Zaprojektowany układ drogowy wynika z obowiązku zapewnienia działkom budowlanym dostępności do dróg publicznych, co szczegółowo określono w § 14 Rozporządzenia Ministra Infrastruktury z dnia 12 kwietnia 2002 r. w sprawie warunków technicznych, jakim powinny odpowiadać budynki i ich usytuowanie; art. 2 pkt. 12) i 14) ustawy o planowaniu i zagospodarowaniu przestrzennym z dnia 27 marca 2003 r. oraz art. 4 pkt. 3a) ustawy o gospodarce nieruchomościami z dnia 21 sierpnia 1997 r.</p>



8.	<b>10.</b>	[...]*	Nie zgadzają się aby działka była rolna. Kupili ją jako budowlaną wraz z domem.	68 obręb 75 Podgórze Bol.Śmiałego 26	RL	Prezydent Miasta Krakowa nie uwzględnił wniesionej uwagi	Uwaga pozostaje nieuwzględniona przez Radę Miasta Krakowa	<b>Uwaga nieuwzględniona</b> Działka zgodnie ze Studium znajduje się w obrębie terenów leśnych, w których jako główną funkcję wskazano lasy wraz z niezbędnymi obiektami obsługi gospodarki leśnej oraz urządzeniami udostępniania rekreacyjnego lasów – art. 9 ust. 4 ustawy o planowaniu i zagospodarowaniu przestrzennym z dnia 27 marca 2003 r.
9.	<b>11.</b>	[...]*	Nie zgadza się na wyburzenie lub przenoszenie kapliczek w całym Tyńcu	cały obszar objęty planem		Prezydent Miasta Krakowa nie uwzględnił wniesionej uwagi	Uwaga pozostaje nieuwzględniona przez Radę Miasta Krakowa	<b>Uwaga nieuwzględniona</b> W projekcie planu nie ma zapisów zezwalających na wyburzenie lub przenoszenie kapliczek. W projekcie planu wskazano wszystkie obiekty, które znajdują się w rejestrze zabytków lub w gminnej ewidencji zabytków.
10.	<b>12.</b>	[...]*	Nie zgadza się na usługi publiczne koło cmentarza	teren UPI	UPI	Prezydent Miasta Krakowa nie uwzględnił wniesionej uwagi	Uwaga pozostaje nieuwzględniona przez Radę Miasta Krakowa	<b>Uwaga nieuwzględniona</b> Wg Studium – część tekstowa, w obrębie terenów mieszkaniowych niskiej intensywności MN dopuszcza się realizację „niezbędnych obiektów i urządzeń służących realizacji celów publicznych na poziomie lokalnym”. Nie było składanych wniosków do projektu planu o poszerzenie cmentarza.
11.	<b>13.</b>	[...]*	Nie zgadza się na zrobienie z ul. Bogucianka i Bol. Śmiałego ulic tranzytowych	ul. Bogucianka i ul. Bolesława Śmiałego	KDZ	Prezydent Miasta Krakowa nie uwzględnił wniesionej uwagi	Uwaga pozostaje nieuwzględniona przez Radę Miasta Krakowa	<b>Uwaga nieuwzględniona</b> Zaprojektowany układ drogowy wynika z obowiązku zapewnienia działkom budowlanym dostępności do dróg publicznych, co szczegółowo określono w § 14 Rozporządzenia Ministra Infrastruktury z dnia 12 kwietnia 2002 r. w sprawie warunków technicznych, jakim powinny odpowiadać budynki i ich usytuowanie; art. 2 pkt. 12) i 14) ustawy o planowaniu i zagospodarowaniu przestrzennym z dnia 27 marca 2003 r. oraz art. 4 pkt. 3a) ustawy o gospodarce nieruchomościami z dnia 21 sierpnia 1997 r.  Obecnie na Osiedlu nie ma wystarczającej ilości dróg publicznych, a te które są - nie posiadają wymaganych parametrów. Projekt planu m.in. w zakresie projektowanego układu komunikacyjnego posiada niezbędne opinie i uzgodnienia.  Stanowisko Zarządu Infrastruktury Komunalnej i Transportu z dnia 7 lipca 2009 r. – pismo znak: ZIKiT/S/47152/09/IUO-UM-7/31483.
12.	<b>14.</b>	[...]*	Nie zgadza się aby linia rozgraniczająca ulicy Bogucianka powstała w granicy z budynkiem	37 obręb 76 Podgórze	MN1 KDZ	Prezydent Miasta Krakowa nie uwzględnił wniesionej uwagi	Uwaga pozostaje nieuwzględniona przez Radę Miasta Krakowa	<b>Uwaga nieuwzględniona</b> Zaprojektowany układ drogowy wynika z obowiązku zapewnienia działkom budowlanym dostępności do dróg publicznych, co szczegółowo określono w § 14 Rozporządzenia Ministra Infrastruktury z dnia 12 kwietnia 2002 r. w sprawie warunków technicznych, jakim powinny odpowiadać budynki i ich usytuowanie; art. 2 pkt. 12) i 14) ustawy o planowaniu i zagospodarowaniu przestrzennym z dnia 27 marca 2003 r. oraz art. 4 pkt. 3a) ustawy o gospodarce nieruchomościami z dnia 21 sierpnia 1997 r.  Obecnie na Osiedlu nie ma wystarczającej ilości dróg publicznych, a te które są - nie posiadają wymaganych parametrów. Projekt planu m.in. w zakresie projektowanego układu komunikacyjnego posiada niezbędne opinie i uzgodnienia.  Stanowisko Zarządu Infrastruktury Komunalnej i Transportu z dnia 7 lipca 2009 r. – pismo znak: ZIKiT/S/47152/09/IUO-UM-7/31483.
13.	<b>15.</b>	[...]*	Nie zgadza się na stworzenie ulic zbiorczych z ul. Bogucianka i ul. Bol. Śmiałego – bo kapliczki zostaną wyburzone	ul. Bogucianka i ul. Bolesława Śmiałego	KDZ	Prezydent Miasta Krakowa nie uwzględnił wniesionej uwagi	Uwaga pozostaje nieuwzględniona przez Radę Miasta Krakowa	<b>Uwaga nieuwzględniona</b> Zaprojektowany układ drogowy wynika z obowiązku zapewnienia działkom budowlanym dostępności do dróg publicznych, co szczegółowo określono w § 14 Rozporządzenia Ministra Infrastruktury z dnia 12 kwietnia 2002 r. w sprawie warunków technicznych, jakim powinny odpowiadać budynki i ich usytuowanie; art. 2 pkt. 12) i 14) ustawy o planowaniu i zagospodarowaniu przestrzennym z dnia 27 marca 2003 r. oraz art. 4 pkt. 3a) ustawy o gospodarce nieruchomościami z dnia 21 sierpnia 1997 r.  Obecnie na Osiedlu nie ma wystarczającej ilości dróg publicznych, a te które są - nie posiadają wymaganych parametrów.

								Projekt planu m.in. w zakresie projektowanego układu komunikacyjnego posiada niezbędne opinie i uzgodnienia.  Stanowisko Zarządu Infrastruktury Komunalnej i Transportu z dnia 7 lipca 2009 r. – pismo znak: ZIKiT/S/47152/09/IUO-UM-7/31483.  W projekcie planu nie ma zapisów zezwalających na wyburzanie lub przenoszenie kapliczek. W projekcie planu wskazano wszystkie obiekty, które znajdują się w rejestrze zabytków lub w gminnej ewidencji zabytków.
14.	<b>16.</b>	[...]*	Nie zgadza się na przeprowadzenie drogi wewnętrznej przez jego działki. Droga jest niezasadna. Domy na dz. 114/2, 114/6 i 114/8 posiadają prywatne drogi do swoich posesji.	109/3 , 110/2, 112/2 obręb 75 Podgórze	<b>Dotyczy działki 109/3: KDW KDD</b>  <b>Dotyczy działki 110/2: KDW</b>  <b>Dotyczy działki 112/2: KDW MN4</b>	<b>Prezydent Miasta Krakowa nie uwzględnił wniesionej uwagi</b>	<b>Uwaga pozostaje nieuwzględniona przez Radę Miasta Krakowa</b>	<b>Uwaga nieuwzględniona</b>  Zaprojektowany układ drogowy wynika z obowiązku zapewnienia działkom budowlanym dostępności do dróg publicznych, co szczegółowo określono w § 14 Rozporządzenia Ministra Infrastruktury z dnia 12 kwietnia 2002 r. w sprawie warunków technicznych, jakim powinny odpowiadać budynki i ich usytuowanie; art. 2 pkt. 12) i 14) ustawy o planowaniu i zagospodarowaniu przestrzennym z dnia 27 marca 2003 r. oraz art. 4 pkt. 3a) ustawy o gospodarce nieruchomościami z dnia 21 sierpnia 1997 r.
15.	<b>17.</b>	[...]*	Nie zgadza się na poszerzenie ul. Nad Czarną wzdłuż jego działek	109/4, 109/3 obręb 75 Podgórze	<b>Dotyczy działki 109/4: MN4 KDD KDW</b>  <b>Dotyczy działki 109/3: KDW KDD</b>	<b>Prezydent Miasta Krakowa nie uwzględnił wniesionej uwagi</b>	<b>Uwaga pozostaje nieuwzględniona przez Radę Miasta Krakowa</b>	<b>Uwaga nieuwzględniona</b>  Zaprojektowany układ drogowy wynika z obowiązku zapewnienia działkom budowlanym dostępności do dróg publicznych, co szczegółowo określono w § 14 Rozporządzenia Ministra Infrastruktury z dnia 12 kwietnia 2002 r. w sprawie warunków technicznych, jakim powinny odpowiadać budynki i ich usytuowanie; art. 2 pkt. 12) i 14) ustawy o planowaniu i zagospodarowaniu przestrzennym z dnia 27 marca 2003 r. oraz art. 4 pkt. 3a) ustawy o gospodarce nieruchomościami z dnia 21 sierpnia 1997 r.
16.	<b>18.</b>	[...]*	Nie zgadza się na stworzenie terenu pod usługi publiczne koło cmentarza. Tam powinno być miejsce na poszerzenie cmentarza lub park (tereny widokowe).	teren UP1	<b>UP1</b>	<b>Prezydent Miasta Krakowa nie uwzględnił wniesionej uwagi</b>	<b>Uwaga pozostaje nieuwzględniona przez Radę Miasta Krakowa</b>	<b>Uwaga nieuwzględniona</b> Wg Studium – część tekstowa, w obrębie terenów mieszkaniowych niskiej intensywności MN dopuszcza się realizację „niezbędnych obiektów i urządzeń służących realizacji celów publicznych na poziomie lokalnym”.  Nie było składanych wniosków do projektu planu o poszerzenie cmentarza.
17.	<b>19.</b>	[...]*	Nie zgadza się na odcięcie własności gruntowej pod poszerzenie ul. Świętojańskiej	112/1 obręb 75 Podgórze ul. Świętojańska	<b>MN4 KDD</b>	<b>Prezydent Miasta Krakowa nie uwzględnił wniesionej uwagi</b>	<b>Uwaga pozostaje nieuwzględniona przez Radę Miasta Krakowa</b>	<b>Uwaga nieuwzględniona</b>  Zaprojektowany układ drogowy wynika z obowiązku zapewnienia działkom budowlanym dostępności do dróg publicznych, co szczegółowo określono w § 14 Rozporządzenia Ministra Infrastruktury z dnia 12 kwietnia 2002 r. w sprawie warunków technicznych, jakim powinny odpowiadać budynki i ich usytuowanie; art. 2 pkt. 12) i 14) ustawy o planowaniu i zagospodarowaniu przestrzennym z dnia 27 marca 2003 r. oraz art. 4 pkt. 3a) ustawy o gospodarce nieruchomościami z dnia 21 sierpnia 1997 r.  Obecnie na Osiedlu nie ma wystarczającej ilości dróg publicznych, a te które są - nie posiadają wymaganych parametrów. Projekt planu m.in. w zakresie projektowanego układu komunikacyjnego posiada niezbędne opinie i uzgodnienia.  Stanowisko Zarządu Infrastruktury Komunalnej i Transportu z dnia 7 lipca 2009 r. – pismo znak: ZIKiT/S/47152/09/IUO-UM-7/31483.
18.	<b>20.</b>	[...]*	Nie zgadza się na odcięcie własności gruntowej pod poszerzenie ul. Świętojańskiej	112/1 obręb 75 Podgórze ul. Świętojańska	<b>MN4 KDD</b>	<b>Prezydent Miasta Krakowa nie uwzględnił wniesionej uwagi</b>	<b>Uwaga pozostaje nieuwzględniona przez Radę Miasta Krakowa</b>	<b>Uwaga nieuwzględniona</b>  Zaprojektowany układ drogowy wynika z obowiązku zapewnienia działkom budowlanym dostępności do dróg publicznych, co szczegółowo określono w § 14 Rozporządzenia Ministra Infrastruktury z dnia 12 kwietnia 2002 r. w sprawie warunków technicznych, jakim powinny odpowiadać budynki i ich usytuowanie; art. 2 pkt. 12) i 14) ustawy o planowaniu i zagospodarowaniu przestrzennym z dnia 27 marca 2003 r. oraz art. 4 pkt. 3a) ustawy o gospodarce nieruchomościami z dnia 21 sierpnia 1997 r.

								Obecnie na Osiedlu nie ma wystarczającej ilości dróg publicznych, a te które są - nie posiadają wymaganych parametrów. Projekt planu m.in. w zakresie projektowanego układu komunikacyjnego posiada niezbędne opinie i uzgodnienia.  Stanowisko Zarządu Infrastruktury Komunalnej i Transportu z dnia 7 lipca 2009 r. – pismo znak: ZIKiT/S/47152/09/IUO-UM-7/31483..
19.	<b>21.</b>	[...]*	Nie zgadza się na odcięcie własności gruntowej pod poszerzenie ul. Świętojańskiej	112/1 obręb 75 Podgórze ul. Świętojańska	<b>MN4 KDD</b>	<b>Prezydent Miasta Krakowa nie uwzględnił wniesionej uwagi</b>	<b>Uwaga pozostaje nieuwzględniona przez Radę Miasta Krakowa</b>	<b>Uwaga nieuwzględniona</b>  Zaprojektowany układ drogowy wynika z obowiązku zapewnienia działkom budowlanym dostępności do dróg publicznych, co szczegółowo określono w § 14 Rozporządzenia Ministra Infrastruktury z dnia 12 kwietnia 2002 r. w sprawie warunków technicznych, jakim powinny odpowiadać budynki i ich usytuowanie; art. 2 pkt. 12) i 14) ustawy o planowaniu i zagospodarowaniu przestrzennym z dnia 27 marca 2003 r. oraz art. 4 pkt. 3a) ustawy o gospodarce nieruchomościami z dnia 21 sierpnia 1997 r.  Obecnie na Osiedlu nie ma wystarczającej ilości dróg publicznych, a te które są - nie posiadają wymaganych parametrów. Projekt planu m.in. w zakresie projektowanego układu komunikacyjnego posiada niezbędne opinie i uzgodnienia.  Stanowisko Zarządu Infrastruktury Komunalnej i Transportu z dnia 7 lipca 2009 r. – pismo znak: ZIKiT/S/47152/09/IUO-UM-7/31483.
20.	<b>22.</b>	[...]*	Nie zgadza się na poszerzenie ul. Bogucianka i ul. Bolesława Śmiałego	ul. Bogucianka i ul. Bolesława Śmiałego	<b>KDZ</b>	<b>Prezydent Miasta Krakowa nie uwzględnił wniesionej uwagi</b>	<b>Uwaga pozostaje nieuwzględniona przez Radę Miasta Krakowa</b>	<b>Uwaga nieuwzględniona</b>  Zaprojektowany układ drogowy wynika z obowiązku zapewnienia działkom budowlanym dostępności do dróg publicznych, co szczegółowo określono w § 14 Rozporządzenia Ministra Infrastruktury z dnia 12 kwietnia 2002 r. w sprawie warunków technicznych, jakim powinny odpowiadać budynki i ich usytuowanie; art. 2 pkt. 12) i 14) ustawy o planowaniu i zagospodarowaniu przestrzennym z dnia 27 marca 2003 r. oraz art. 4 pkt. 3a) ustawy o gospodarce nieruchomościami z dnia 21 sierpnia 1997 r.  Obecnie na Osiedlu nie ma wystarczającej ilości dróg publicznych, a te które są - nie posiadają wymaganych parametrów. Projekt planu m.in. w zakresie projektowanego układu komunikacyjnego posiada niezbędne opinie i uzgodnienia.  Stanowisko Zarządu Infrastruktury Komunalnej i Transportu z dnia 7 lipca 2009 r. – pismo znak: ZIKiT/S/47152/09/IUO-UM-7/31483.
21.	<b>23.</b>	<b>PERSPEKTYWA - PRACOWNIA PROJEKTOWA S.C</b>	Wyraża sprzeciw na przeprowadzenie pasa drogowego przez działkę, na której znajduje się budynek adaptowany na cele ośrodka zdrowia (warunki WZ w toku)	326/1 obręb 73 Podgórze ul. Bogucianka 2	<b>MN1 KDD</b>	<b>Prezydent Miasta Krakowa nie uwzględnił wniesionej uwagi</b>	<b>Uwaga pozostaje nieuwzględniona przez Radę Miasta Krakowa</b>	<b>Uwaga nieuwzględniona</b>  Zaprojektowany układ drogowy wynika z obowiązku zapewnienia działkom budowlanym dostępności do dróg publicznych, co szczegółowo określono w § 14 Rozporządzenia Ministra Infrastruktury z dnia 12 kwietnia 2002 r. w sprawie warunków technicznych, jakim powinny odpowiadać budynki i ich usytuowanie; art. 2 pkt. 12) i 14) ustawy o planowaniu i zagospodarowaniu przestrzennym z dnia 27 marca 2003 r. oraz art. 4 pkt. 3a) ustawy o gospodarce nieruchomościami z dnia 21 sierpnia 1997 r.  Obecnie na Osiedlu nie ma wystarczającej ilości dróg publicznych, a te które są - nie posiadają wymaganych parametrów. Projekt planu m.in. w zakresie projektowanego układu komunikacyjnego posiada niezbędne opinie i uzgodnienia.  Stanowisko Zarządu Infrastruktury Komunalnej i Transportu z dnia 7 lipca 2009 r. – pismo znak: ZIKiT/S/47152/09/IUO-UM-7/31483. Zaprojektowana droga dojazdowa KDD umożliwi lepsze skomunikowanie terenów mieszkaniowych położonych w rejonie ul. Heligundy oraz Walgierza Wdalego. Dla realizacji usług publicznych przeznaczono tereny w rejonie ul. Dziewiarzy.
22.	<b>24.</b>	[...]*	Wnosi o zmianę kwalifikacji działki rolnej na budowlaną z przeznaczeniem pod zabudowę mieszkaniową	198 obręb 75 Podgórze (dz. jest podzielona na	<b>R2 MN4</b>	<b>Prezydent Miasta Krakowa częściowo nie uwzględnił</b>	<b>Uwaga pozostaje częściowo nieuwzględniona przez Radę Miasta Krakowa</b>	<b>Uwaga uwzględniona w części</b> , która zgodnie ze Studium znajduje się w obrębie terenów zabudowy mieszkaniowej niskiej intensywności.  <b>Uwaga nieuwzględniona w części</b> działki, która zgodnie ze Studium znajduje się w obrębie terenów otwartych, w których obowiązuje całkowite wykluczenie prawa zabudowy – art. 9 ust. 4 ustawy o

			jednorodziną	dz. 198/1 i 198/2)		wniesionej uwagi		planowaniu i zagospodarowaniu przestrzennym z dnia 27 marca 2003 r.
23.	<b>25.</b>	[...]*	Wnosi aby obszar Natura 2000 Dębnicko-Tyniecki obszar łąkowy przeznaczyć na zabudowę jednorodziną lub wielkopowierzchniową jak to ma miejsce przy zjeździe z autostrady w okolicach Wrocławia.	151, 210 obręb 74 Podgórze	<b>Brak ww. działek w obszarze mpzp. TO</b>	<b>Prezydent Miasta Krakowa nie uwzględnił wniesionej uwagi</b>	<b>Uwaga pozostaje nieuwzględniona przez Radę Miasta Krakowa</b>	<b>Uwaga nieuwzględniona</b> Działka znajduje się poza obszarem planu.
24.	<b>26.</b>	[...]*	Prosi o przekwalifikowanie działki rolnej na budowlaną z przeznaczeniem pod MN. Działka ma wydzieloną drogę gminną, jest uzbrojona. Na sąsiednich działkach 65/7, 65/8, 65/11 w tym samym pasie zabudowy znajdują się budynki, a na dz. 65/9 jest dec. WZ	65/5 obręb 76 Podgórze	<b>R2 MN1 KDW</b>	<b>Prezydent Miasta Krakowa częściowo nie uwzględnił wniesionej uwagi</b>	<b>Uwaga pozostaje częściowo nieuwzględniona przez Radę Miasta Krakowa</b>	<b>Uwaga uwzględniona częściowo</b> Działka zgodnie ze Studium znajduje się w obrębie: <ul style="list-style-type: none"> <li>▪ terenów leśnych, w których jako główną funkcję wskazano lasy wraz z niezbędnymi obiektami obsługi gospodarki leśnej oraz urządzeniami udostępniania rekreacyjnego lasów;</li> <li>▪ terenów otwartych w obrębie których obowiązuje całkowite wykluczenie prawa zabudowy;</li> <li>▪ terenów zabudowy mieszkaniowej niskiej intensywności MN – art. 9 ust. 4 ustawy o planowaniu i zagospodarowaniu przestrzennym z dnia 27 marca 2003 r.</li> </ul> Projekt planu uwzględnia część działki w obrębie terenów zabudowy mieszkaniowej jednorodzinnej MN1 oraz w obrębie terenów rolniczych R2.
25.	<b>27.</b>	[...]*	Prosi o przekwalifikowanie działki rolnej na budowlaną z przeznaczeniem pod MN. Działka ma wydzieloną drogę gminną, jest uzbrojona. Na sąsiednich działkach 65/7, 65/8, 65/11 w tym samym pasie zabudowy znajdują się budynki, a na dz. 65/9 jest dec. WZ	65/6 obręb 76 Podgórze	<b>R2 MN1 KDW</b>	<b>Prezydent Miasta Krakowa częściowo nie uwzględnił wniesionej uwagi</b>	<b>Uwaga pozostaje częściowo nieuwzględniona przez Radę Miasta Krakowa</b>	<b>Uwaga uwzględniona częściowo</b> Działka zgodnie ze Studium znajduje się w obrębie: <ul style="list-style-type: none"> <li>▪ terenów leśnych, w których jako główną funkcję wskazano lasy wraz z niezbędnymi obiektami obsługi gospodarki leśnej oraz urządzeniami udostępniania rekreacyjnego lasów;</li> <li>▪ terenów otwartych w obrębie których obowiązuje całkowite wykluczenie prawa zabudowy;</li> <li>▪ terenów zabudowy mieszkaniowej niskiej intensywności MN – art. 9 ust. 4 ustawy o planowaniu i zagospodarowaniu przestrzennym z dnia 27 marca 2003 r.</li> </ul> Projekt planu uwzględnia część działki w obrębie terenów zabudowy mieszkaniowej jednorodzinnej MN1 oraz w obrębie terenów rolniczych R2.
26.	<b>28.</b>	[...]*	Prosi o przekwalifikowanie działki rolnej na budowlaną z przeznaczeniem pod MN. Działka ma wydzieloną drogę gminną, jest uzbrojona. Na sąsiednich działkach 65/7, 65/8, 65/11 w tym samym pasie zabudowy znajdują się budynki, a na dz. 65/9 jest dec. WZ	65/10 obręb 76 Podgórze	<b>R</b>	<b>Prezydent Miasta Krakowa nie uwzględnił wniesionej uwagi</b>	<b>Uwaga pozostaje nieuwzględniona przez Radę Miasta Krakowa</b>	<b>Uwaga nieuwzględniona</b> Działka zgodnie ze Studium znajduje się w obrębie terenów otwartych, w których obowiązuje całkowite wykluczenie prawa zabudowy – art. 9 ust. 4 ustawy o planowaniu i zagospodarowaniu przestrzennym z dnia 27 marca 2003 r.
27.	<b>29.</b>	[...]*	<b>Sprzeciw</b> dotyczy irracjonalnej szerokości	cały obszar objęty planem	<b>MN4 KDL</b>	<b>Prezydent Miasta Krakowa</b>	<b>Uwaga pozostaje nieuwzględniona przez Radę</b>	<b>Uwaga nieuwzględniona</b> Zaprojektowany układ drogowy wynika z obowiązku zapewnienia działkom budowlanym dostępności do

			projektowanych dróg, niewspółmierna do potrzeb komunikacyjnych i prowadząca do dewastacji krajobrazu, przyrody i istniejących obiektów trwałych i nieuzasadnionego zepsucia i zajęcia działek budowlanych, w szczególności: 1) przyjętej szerokości ul. Bolesława Śmiałego i jej rozgałęzień – 12 m ; 2) linii rozgraniczającej poprowadzonej w odległości 2 m od elewacji budynku przy ul. Zagórze 1 <b>Proponuje</b> 3) ograniczenie szerokości projektowanej drogi i jej rozgałęzień do 6,5 m (5 m jezdni + 1,5 m pobocze od strony terenów zabudowanych 4) poprowadzenie ww. drogi z wykorzystaniem terenu rowu melioracyjnego, który powinien zostać zastąpiony podziemnym systemem odwadniającym	oraz 85/2 (chyba 83/2 jeżeli ul. Zagórze 1)		<b>nie uwzględnił wniesionej uwagi</b>	<b>Miasta Krakowa</b>	dróg publicznych, co szczegółowo określono w § 14 Rozporządzenia Ministra Infrastruktury z dnia 12 kwietnia 2002 r. w sprawie warunków technicznych, jakim powinny odpowiadać budynki i ich usytuowanie; art. 2 pkt. 12) i 14) ustawy o planowaniu i zagospodarowaniu przestrzennym z dnia 27 marca 2003 r. oraz art. 4 pkt. 3a) ustawy o gospodarce nieruchomościami z dnia 21 sierpnia 1997 r.  Obecnie na Osiedlu nie ma wystarczającej ilości dróg publicznych, a te które są - nie posiadają wymaganych parametrów. Projekt planu m.in. w zakresie projektowanego układu komunikacyjnego posiada niezbędne opinie i uzgodnienia.  Stanowisko Zarządu Infrastruktury Komunalnej i Transportu z dnia 7 lipca 2009 r. – pismo znak: ZIKiT/S/47152/09/IUO-UM-7/31483.
28.	<b>30.</b>	[...]*	Prosi o przekształcenie działki na budowlaną.	118 obręb 75 Podgórze	<b>R2 WS</b>	<b>Prezydent Miasta Krakowa częściowo nie uwzględnił wniesionej uwagi</b>	<b>Uwaga pozostaje częściowo nieuwzględniona przez Radę Miasta Krakowa</b>	<b>Uwaga uwzględniona częściowo</b> w zakresie zgodności ze Studium – pas działki o szerokości 15 m znajduje się zgodnie ze Studium w obrębie terenów mieszkaniowych niskiej intensywności MN.  <b>Uwaga nieuwzględniona</b> w pozostałej części działki  Działka zgodnie ze Studium w przeważającej części znajduje się w obrębie terenów otwartych, w których obowiązuje całkowite wykluczenie prawa zabudowy – art. 9 ust. 4 ustawy o planowaniu i zagospodarowaniu przestrzennym z dnia 27 marca 2003 r.
29.	<b>31.</b>	[...]*	Prosi o przekwalifikowanie działki w całości na budowlaną.	148 obręb 76 Podgórze	<b>R2 MN4</b>	<b>Prezydent Miasta Krakowa nie uwzględnił wniesionej uwagi</b>	<b>Uwaga pozostaje nieuwzględniona przez Radę Miasta Krakowa</b>	<b>Uwaga nieuwzględniona</b>  W Studium uwarunkowań i kierunków zagospodarowania przestrzennego miasta Krakowa wskazana działka znajduje się w obrębie terenów zabudowy mieszkaniowej niskiej intensywności. Jednak zgodnie ze stanowiskiem Lasów Państwowych Nadleśnictwo Myślenice wyrażonym w ramach uzgodnień projektu planu - Pismo znak: Z-2120/MPZP-24/08 z dnia 21.07.2008 – wskazuje się, że: „minimalna odległość pomiędzy granicą terenów leśnych, a granicą terenów budownictwa wynosi 30 m i w takiej odległości od lasu należy poprowadzić nieprzekraczalną linię zabudowy”.  Uwzględnienie ww. uzgodnienia uniemożliwia realizację zabudowy na całej działce.
30.	<b>32.</b>	[...]*	<b>Kwestionuje</b> ujęcie budynku mieszkalnego w ewidencję zabytków,	58 obręb 75 Podgórze ul.	<b>MN4 RL KDW</b>	<b>Prezydent Miasta Krakowa nie uwzględnił</b>	<b>Uwaga pozostaje nieuwzględniona przez Radę Miasta Krakowa</b>	<b>Uwaga nieuwzględniona</b>  Działka zgodnie ze Studium znajduje się w obrębie terenów leśnych, w których jako główną funkcję

			szlak turystyczny przez posesję i przeznaczenie działki pod zalesienie i rośliny <b>oczekuje</b> przeznaczenia całej działki pod zabudowę jednorodzinna.	Szczygielskiego 13		<b>wniesionej uwagi</b>		wskazano lasy wraz z niezbędnymi obiektami obsługi gospodarki leśnej oraz urządzeniami udostępniania rekreacyjnego lasów – art. 9 ust. 4 ustawy o planowaniu i zagospodarowaniu przestrzennym z dnia 27 marca 2003 r.  Uwzględniona w projekcie planu część działki jako tereny MN4 wynika z istniejącego zagospodarowania terenu (budynek mieszkalny).  Budynek znajduje się w ewidencji zabytków zgodnie z pismem znak: KD-01.4075-34/07 z dnia 30.10.2007, Wydział Kultury i Dziedzictwa Narodowego – Oddział Ochrony Zabytków, Urzędu Miasta Krakowa, ul. Kanonicza 24.  Szlak turystyczny nie uniemożliwia właścicielom korzystania z nieruchomości.
31.	<b>33.</b>	[...]*	<b>Wnosi</b> o przeznaczenie działki rolnej na budowlaną pod zabudowę jednorodzinna. Działka znajduje się w obszarze domków jednorodzinnych	19 obręb 77 Podgórze	<b>R2</b>	<b>Prezydent Miasta Krakowa nie uwzględnił wniesionej uwagi</b>	<b>Uwaga pozostaje nieuwzględniona przez Radę Miasta Krakowa</b>	<b>Uwaga nieuwzględniona</b>  Działka zgodnie ze Studium znajduje się w obrębie terenów otwartych, w których obowiązuje całkowite wykluczenie prawa zabudowy – art. 9 ust. 4 ustawy o planowaniu i zagospodarowaniu przestrzennym z dnia 27 marca 2003 r.
32.	<b>34.</b>	[...]*	<b>Wnosi</b> o przeznaczenie działek na cele budowlane (Informuje, że w akcie notarialnym dz. 110/1, 110/2, 160/1, 160/2 są działkami budowlanymi ?)	51, 71, 72 obręb 75 Podgórze (działki ustalono na podstawie załączonej mapki)	<b>Dotyczy działki 51:</b> MN4 KDL KDW  <b>Dotyczy działki 71:</b> RL MN4 KDL KDW  <b>Dotyczy działki 72:</b> MN4 U2 KDL	<b>Prezydent Miasta Krakowa częściowo nie uwzględnił wniesionej uwagi</b>	<b>Uwaga pozostaje częściowo nieuwzględniona przez Radę Miasta Krakowa</b>	<b>Uwaga uwzględniona częściowo</b> w zakresie zgodności ze Studium – przeważająca część działki znajduje się zgodnie ze Studium w obrębie terenów mieszkaniowych niskiej intensywności MN.  <b>Uwaga nieuwzględniona</b> w pozostałej części działki  Wschodnia część działki zgodnie ze Studium znajduje się w obrębie terenów leśnych, w których jako główną funkcję wskazano lasy wraz z niezbędnymi obiektami obsługi gospodarki leśnej oraz urządzeniami udostępniania rekreacyjnego lasów – art. 9 ust. 4 ustawy o planowaniu i zagospodarowaniu przestrzennym z dnia 27 marca 2003 r.
33.	<b>35.</b>	[...]*	<b>Wnosi</b> o przesunięcie granicy obszaru rolno-leśnego (RL) wzdłuż południowo-zachodnich granic działek, tak aby całe działki zostały objęte obszarem zabudowy mieszkaniowej jednorodzinnej (MN4)	127/97, 127/98 obręb 76 Podgórze	<b>Dotyczy działki 127/97:</b> MN4 RL KDW  <b>Dotyczy działki 127/98:</b> MN4 RL	<b>Prezydent Miasta Krakowa częściowo nie uwzględnił wniesionej uwagi</b>	<b>Uwaga pozostaje częściowo nieuwzględniona przez Radę Miasta Krakowa</b>	<b>Uwaga uwzględniona częściowo</b> w zakresie zgodności ze Studium – przeważająca część działki znajduje się zgodnie ze Studium w obrębie terenów mieszkaniowych niskiej intensywności MN.  <b>Uwaga nieuwzględniona</b> w pozostałej części działki  Południowo – zachodnia część działki zgodnie ze Studium znajduje się w obrębie terenów leśnych, w których jako główną funkcję wskazano lasy wraz z niezbędnymi obiektami obsługi gospodarki leśnej oraz urządzeniami udostępniania rekreacyjnego lasów – art. 9 ust. 4 ustawy o planowaniu i zagospodarowaniu przestrzennym z dnia 27 marca 2003 r.
34.	<b>39.</b>	[...]*	<b>Prosi</b> o przekształcenie działki rolnej na działkę budowlaną.	173/7 obręb 75 Podgórze	MN4 KDD KDL	<b>Prezydent Miasta Krakowa nie uwzględnił wniesionej uwagi</b>	<b>Uwaga pozostaje nieuwzględniona przez Radę Miasta Krakowa</b>	<b>Uwaga nieuwzględniona</b>  Działka w projekcie planu jest budowlana, lecz z uwagi na projektowany układ komunikacyjny nie będzie mogła być zabudowana
35.	<b>40</b>	[...]*	<b>Nie zgadza się</b> na poszerzenie ul. Toporczyków	169/1, 170/1 obręb 75 Podgórze	<b>Dotyczy działki 169/1:</b> MN4 KDD KDL	<b>Prezydent Miasta Krakowa nie uwzględnił</b>	<b>Uwaga pozostaje nieuwzględniona przez Radę Miasta Krakowa</b>	<b>Uwaga nieuwzględniona</b>  Zaprojektowany układ drogowy wynika z obowiązku zapewnienia działkom budowlanym dostępności do dróg publicznych, co szczegółowo określono w § 14 Rozporządzenia Ministra Infrastruktury z dnia 12

					<b>Dotyczy działki 170/1: MN4 KDL</b>	<b>wniesionej uwagi</b>		<p>kwietnia 2002 r. w sprawie warunków technicznych, jakim powinny odpowiadać budynki i ich usytuowanie; art. 2 pkt. 12) i 14) ustawy o planowaniu i zagospodarowaniu przestrzennym z dnia 21 sierpnia 1997 r. oraz art. 4 pkt. 3a) ustawy o gospodarce nieruchomościami z dnia 21 sierpnia 1997 r.</p> <p>Obecnie na Osiedlu nie ma wystarczającej ilości dróg publicznych, a te które są - nie posiadają wymaganych parametrów. Projekt planu m.in. w zakresie projektowanego układu komunikacyjnego posiada niezbędne opinie i uzgodnienia.</p> <p>Stanowisko Zarządu Infrastruktury Komunalnej i Transportu z dnia 7 lipca 2009 r. – pismo znak: ZIKiT/S/47152/09/IUO-UM-7/31483.</p> <p>Obecne parametry ul. Toporczyków są niewystarczające dla właściwej obsługi komunikacyjnej tej części Osiedla. Ulica Toporczyków w projekcie planu to droga publiczna dojazdowa KDD, dla której minimalne parametry zgodnie z przepisami odrębnymi wynoszą 10 m w liniach rozgraniczających.</p>
36.	<b>41.</b>	[...]*	Szerokość i ilość dróg jest niezasadna	105/2 obręb 75 Podgórze	<b>MN4 KDD</b>	<b>Prezydent Miasta Krakowa nie uwzględnił wniesionej uwagi</b>	<b>Uwaga pozostaje nieuwzględniona przez Radę Miasta Krakowa</b>	<p><b>Uwaga nieuwzględniona</b></p> <p>Zaprojektowany układ drogowy wynika z obowiązku zapewnienia działkom budowlanym dostępności do dróg publicznych, co szczegółowo określono w § 14 Rozporządzenia Ministra Infrastruktury z dnia 12 kwietnia 2002 r. w sprawie warunków technicznych, jakim powinny odpowiadać budynki i ich usytuowanie; art. 2 pkt. 12) i 14) ustawy o planowaniu i zagospodarowaniu przestrzennym z dnia 21 sierpnia 1997 r. oraz art. 4 pkt. 3a) ustawy o gospodarce nieruchomościami z dnia 21 sierpnia 1997 r.</p> <p>Obecnie na Osiedlu nie ma wystarczającej ilości dróg publicznych, a te które są - nie posiadają wymaganych parametrów. Projekt planu m.in. w zakresie projektowanego układu komunikacyjnego posiada niezbędne opinie i uzgodnienia.</p> <p>Stanowisko Zarządu Infrastruktury Komunalnej i Transportu z dnia 7 lipca 2009 r. – pismo znak: ZIKiT/S/47152/09/IUO-UM-7/31483.</p>
37.	<b>42.</b>	[...]*	<b>Nie zgadza się</b> z planem drogi na KDD (ul. Toporczyków ?)	94/3 obręb 75 Podgórze	<b>MN4 KDD KDW</b>	<b>Prezydent Miasta Krakowa nie uwzględnił wniesionej uwagi</b>	<b>Uwaga pozostaje nieuwzględniona przez Radę Miasta Krakowa</b>	<p><b>Uwaga nieuwzględniona</b></p> <p>Zaprojektowany układ drogowy wynika z obowiązku zapewnienia działkom budowlanym dostępności do dróg publicznych, co szczegółowo określono w § 14 Rozporządzenia Ministra Infrastruktury z dnia 12 kwietnia 2002 r. w sprawie warunków technicznych, jakim powinny odpowiadać budynki i ich usytuowanie; art. 2 pkt. 12) i 14) ustawy o planowaniu i zagospodarowaniu przestrzennym z dnia 21 sierpnia 1997 r. oraz art. 4 pkt. 3a) ustawy o gospodarce nieruchomościami z dnia 21 sierpnia 1997 r.</p> <p>Obecnie na Osiedlu nie ma wystarczającej ilości dróg publicznych, a te które są - nie posiadają wymaganych parametrów. Projekt planu m.in. w zakresie projektowanego układu komunikacyjnego posiada niezbędne opinie i uzgodnienia.</p> <p>Stanowisko Zarządu Infrastruktury Komunalnej i Transportu z dnia 7 lipca 2009 r. – pismo znak: ZIKiT/S/47152/09/IUO-UM-7/31483.</p> <p>Obecne parametry ul. Toporczyków są niewystarczające dla właściwej obsługi komunikacyjnej tej części Osiedla. Ulica Toporczyków w projekcie planu to droga publiczna dojazdowa KDD, dla której minimalne parametry zgodnie z przepisami odrębnymi wynoszą 10 m w liniach rozgraniczających.</p>
38.	<b>43.</b>	[...]*	<b>Nie zgadza się</b> z planem drogi na KDD (ul. Toporczyków)	173/7, 173/6 obręb 75 Podgórze	<b>MN4 KDD KDL</b>	<b>Prezydent Miasta Krakowa nie uwzględnił wniesionej uwagi</b>	<b>Uwaga pozostaje nieuwzględniona przez Radę Miasta Krakowa</b>	<p><b>Uwaga nieuwzględniona</b></p> <p>Zaprojektowany układ drogowy wynika z obowiązku zapewnienia działkom budowlanym dostępności do dróg publicznych, co szczegółowo określono w § 14 Rozporządzenia Ministra Infrastruktury z dnia 12 kwietnia 2002 r. w sprawie warunków technicznych, jakim powinny odpowiadać budynki i ich usytuowanie; art. 2 pkt. 12) i 14) ustawy o planowaniu i zagospodarowaniu przestrzennym z dnia 21 sierpnia 1997 r. oraz art. 4 pkt. 3a) ustawy o gospodarce nieruchomościami z dnia 21 sierpnia 1997 r.</p> <p>Obecnie na Osiedlu nie ma wystarczającej ilości dróg publicznych, a te które są - nie posiadają wymaganych parametrów.</p>

								Projekt planu m.in. w zakresie projektowanego układu komunikacyjnego posiada niezbędne opinie i uzgodnienia.  Stanowisko Zarządu Infrastruktury Komunalnej i Transportu z dnia 7 lipca 2009 r. – pismo znak: ZIKiT/S/47152/09/IUO-UM-7/31483. Obecne parametry ul. Toporczyków są niewystarczające dla właściwej obsługi komunikacyjnej tej części Osiedla. Ulica Toporczyków w projekcie planu to droga publiczna dojazdowa KDD, dla której minimalne parametry zgodnie z przepisami odrębnymi wynoszą 10 m w liniach rozgraniczających.
39.	<b>44.</b>	[...]*	<b>Nie zgadza się</b> z planem drogi na KDD (ul. Toporczyków)	94/3 obręb 75 Podgórze	<b>MN4 KDD KDW</b>	<b>Prezydent Miasta Krakowa nie uwzględnił wniesionej uwagi</b>	<b>Uwaga pozostaje nieuwzględniona przez Radę Miasta Krakowa</b>	<b>Uwaga nieuwzględniona</b>  Zaprojektowany układ drogowy wynika z obowiązku zapewnienia działkom budowlanym dostępności do dróg publicznych, co szczegółowo określono w § 14 Rozporządzenia Ministra Infrastruktury z dnia 12 kwietnia 2002 r. w sprawie warunków technicznych, jakim powinny odpowiadać budynki i ich usytuowanie; art. 2 pkt. 12) i 14) ustawy o planowaniu i zagospodarowaniu przestrzennym z dnia 27 marca 2003 r. oraz art. 4 pkt. 3a) ustawy o gospodarce nieruchomościami z dnia 21 sierpnia 1997 r.  Obecnie na Osiedlu nie ma wystarczającej ilości dróg publicznych, a te które są - nie posiadają wymaganych parametrów. Projekt planu m.in. w zakresie projektowanego układu komunikacyjnego posiada niezbędne opinie i uzgodnienia.  Stanowisko Zarządu Infrastruktury Komunalnej i Transportu z dnia 7 lipca 2009 r. – pismo znak: ZIKiT/S/47152/09/IUO-UM-7/31483.
40.	<b>45.</b>	[...]*	<b>Nie zgadza się</b> z planem drogi na KDD (ul. Toporczyków)	94/3 obręb 75 Podgórze	<b>MN4 KDD KDW</b>	<b>Prezydent Miasta Krakowa nie uwzględnił wniesionej uwagi</b>	<b>Uwaga pozostaje nieuwzględniona przez Radę Miasta Krakowa</b>	<b>Uwaga nieuwzględniona</b>  Zaprojektowany układ drogowy wynika z obowiązku zapewnienia działkom budowlanym dostępności do dróg publicznych, co szczegółowo określono w § 14 Rozporządzenia Ministra Infrastruktury z dnia 12 kwietnia 2002 r. w sprawie warunków technicznych, jakim powinny odpowiadać budynki i ich usytuowanie; art. 2 pkt. 12) i 14) ustawy o planowaniu i zagospodarowaniu przestrzennym z dnia 27 marca 2003 r. oraz art. 4 pkt. 3a) ustawy o gospodarce nieruchomościami z dnia 21 sierpnia 1997 r.  Obecnie na Osiedlu nie ma wystarczającej ilości dróg publicznych, a te które są - nie posiadają wymaganych parametrów. Projekt planu m.in. w zakresie projektowanego układu komunikacyjnego posiada niezbędne opinie i uzgodnienia.  Stanowisko Zarządu Infrastruktury Komunalnej i Transportu z dnia 7 lipca 2009 r. – pismo znak: ZIKiT/S/47152/09/IUO-UM-7/31483.
41.	<b>46.</b>	[...]*	<b>Nie zgadza się</b> z planem drogi na KDD (ul. Toporczyków) w granicy działek	173/7, 173/6 obręb 75 Podgórze	<b>MN4 KDD KDL</b>	<b>Prezydent Miasta Krakowa nie uwzględnił wniesionej uwagi</b>	<b>Uwaga pozostaje nieuwzględniona przez Radę Miasta Krakowa</b>	<b>Uwaga nieuwzględniona</b>  Zaprojektowany układ drogowy wynika z obowiązku zapewnienia działkom budowlanym dostępności do dróg publicznych, co szczegółowo określono w § 14 Rozporządzenia Ministra Infrastruktury z dnia 12 kwietnia 2002 r. w sprawie warunków technicznych, jakim powinny odpowiadać budynki i ich usytuowanie; art. 2 pkt. 12) i 14) ustawy o planowaniu i zagospodarowaniu przestrzennym z dnia 27 marca 2003 r. oraz art. 4 pkt. 3a) ustawy o gospodarce nieruchomościami z dnia 21 sierpnia 1997 r.  Obecnie na Osiedlu nie ma wystarczającej ilości dróg publicznych, a te które są - nie posiadają wymaganych parametrów. Projekt planu m.in. w zakresie projektowanego układu komunikacyjnego posiada niezbędne opinie i uzgodnienia.  Stanowisko Zarządu Infrastruktury Komunalnej i Transportu z dnia 7 lipca 2009 r. – pismo znak: ZIKiT/S/47152/09/IUO-UM-7/31483.  Obecne parametry ul. Toporczyków są niewystarczające dla właściwej obsługi komunikacyjnej tej części Osiedla. Ulica Toporczyków w projekcie planu to droga publiczna dojazdowa KDD, dla której minimalne parametry zgodnie z przepisami odrębnymi wynoszą 10 m w liniach rozgraniczających.
42.	<b>47.</b>	[...]*	<b>Wnosi o zmianę</b>	173/5	<b>MN4</b>	<b>Prezydent</b>	<b>Uwaga pozostaje</b>	<b>Uwaga nieuwzględniona</b>



			kwalfikacji drogi KDD (ul. Toporczyków) na KDW w celu zachowania ogródków przydomowych	obręb 75 Podgórze	<b>KDD</b>	<b>Miasta Krakowa nie uwzględnił wniesionej uwagi</b>	<b>nieuwzględniona przez Radę Miasta Krakowa</b>	<p>Zaprojektowany układ drogowy wynika z obowiązku zapewnienia działkom budowlanym dostępności do dróg publicznych, co szczegółowo określono w § 14 Rozporządzenia Ministra Infrastruktury z dnia 12 kwietnia 2002 r. w sprawie warunków technicznych, jakim powinny odpowiadać budynki i ich usytuowanie; art. 2 pkt. 12) i 14) ustawy o planowaniu i zagospodarowaniu przestrzennym z dnia 27 marca 2003 r. oraz art. 4 pkt. 3a) ustawy o gospodarce nieruchomościami z dnia 21 sierpnia 1997 r.</p> <p>Obecnie na Osiedlu nie ma wystarczającej ilości dróg publicznych, a te które są - nie posiadają wymaganych parametrów. Projekt planu m.in. w zakresie projektowanego układu komunikacyjnego posiada niezbędne opinie i uzgodnienia.</p> <p>Stanowisko Zarządu Infrastruktury Komunalnej i Transportu z dnia 7 lipca 2009 r. – pismo znak: ZIKiT/S/47152/09/IUO-UM-7/31483. Obecne parametry ul. Toporczyków są niewystarczające dla właściwej obsługi komunikacyjnej tej części Osiedla. Ulica Toporczyków w projekcie planu to droga publiczna dojazdowa KDD, dla której minimalne parametry zgodnie z przepisami odrębnymi wynoszą 10 m w liniach rozgraniczających.</p>
43.	<b>48.</b>	[...]*	<b>Prosi</b> o przekształcenie działki rolnej na działkę budowlaną.	191/1 obręb 75 Podgórze	<b>R2 WS KDL KDD</b>	<b>Prezydent Miasta Krakowa częściowo nie uwzględnił wniesionej uwagi</b>	<b>Uwaga pozostaje częściowo nieuwzględniona przez Radę Miasta Krakowa</b>	<p><b>Uwaga uwzględniona częściowo</b> w zakresie zgodności ze Studium – przeważająca część działki znajduje się zgodnie ze Studium w obrębie terenów mieszkaniowych niskiej intensywności MN.</p> <p><b>Uwaga nieuwzględniona</b> w pozostałej części działki</p> <p>Zachodnia część działki zgodnie ze Studium znajduje się w obrębie terenów otwartych, w których obowiązuje całkowite wykluczenie prawa zabudowy – art. 9 ust. 4 ustawy o planowaniu i zagospodarowaniu przestrzennym z dnia 27 marca 2003 r.</p>
44.	<b>49.</b>	[...]*	<b>Prosi</b> o przekształcenie działki rolnej na działkę budowlaną.	267 obręb 73 Podgórze	<b>R2</b>	<b>Prezydent Miasta Krakowa nie uwzględnił wniesionej uwagi</b>	<b>Uwaga pozostaje nieuwzględniona przez Radę Miasta Krakowa</b>	<p><b>Uwaga nieuwzględniona</b></p> <p>Działka zgodnie ze Studium znajduje się w obrębie terenów otwartych, w których obowiązuje całkowite wykluczenie prawa zabudowy – art. 9 ust. 4 ustawy o planowaniu i zagospodarowaniu przestrzennym z dnia 27 marca 2003 r.</p>
45.	<b>50.</b>	[...]*	<b>Nie zgadza się</b> z planem drogi na KDD (ul. Toporczyków) i <b>wnosi</b> o zmianę kwalifikacji drogi na KDW	94/3 obręb 75 Podgórze	<b>MN4 KDD KDW</b>	<b>Prezydent Miasta Krakowa nie uwzględnił wniesionej uwagi</b>	<b>Uwaga pozostaje nieuwzględniona przez Radę Miasta Krakowa</b>	<p><b>Uwaga nieuwzględniona</b></p> <p>Zaprojektowany układ drogowy wynika z obowiązku zapewnienia działkom budowlanym dostępności do dróg publicznych, co szczegółowo określono w § 14 Rozporządzenia Ministra Infrastruktury z dnia 12 kwietnia 2002 r. w sprawie warunków technicznych, jakim powinny odpowiadać budynki i ich usytuowanie; art. 2 pkt. 12) i 14) ustawy o planowaniu i zagospodarowaniu przestrzennym z dnia 27 marca 2003 r. oraz art. 4 pkt. 3a) ustawy o gospodarce nieruchomościami z dnia 21 sierpnia 1997 r.</p> <p>Obecnie na Osiedlu nie ma wystarczającej ilości dróg publicznych, a te które są - nie posiadają wymaganych parametrów. Projekt planu m.in. w zakresie projektowanego układu komunikacyjnego posiada niezbędne opinie i uzgodnienia.</p> <p>Stanowisko Zarządu Infrastruktury Komunalnej i Transportu z dnia 7 lipca 2009 r. – pismo znak: ZIKiT/S/47152/09/IUO-UM-7/31483.</p>
46.	<b>51.</b>	<b>Mieszkańcy ul. Toporczyków</b> <b>Uwaga zbiorowa (27 podpisów)</b>	<b>Wnoszą</b> o zmianę kwalifikacji drogi KDD (ul. Toporczyków) na KDW w celu zachowania ogródków przydomowych	ul. Toporczyków	<b>KDD MN4</b>	<b>Prezydent Miasta Krakowa nie uwzględnił wniesionej uwagi</b>	<b>Uwaga pozostaje nieuwzględniona przez Radę Miasta Krakowa</b>	<p><b>Uwaga nieuwzględniona</b></p> <p>Zaprojektowany układ drogowy wynika z obowiązku zapewnienia działkom budowlanym dostępności do dróg publicznych, co szczegółowo określono w § 14 Rozporządzenia Ministra Infrastruktury z dnia 12 kwietnia 2002 r. w sprawie warunków technicznych, jakim powinny odpowiadać budynki i ich usytuowanie; art. 2 pkt. 12) i 14) ustawy o planowaniu i zagospodarowaniu przestrzennym z dnia 27 marca 2003 r. oraz art. 4 pkt. 3a) ustawy o gospodarce nieruchomościami z dnia 21 sierpnia 1997 r.</p> <p>Obecnie na Osiedlu nie ma wystarczającej ilości dróg publicznych, a te które są - nie posiadają wymaganych parametrów. Projekt planu m.in. w zakresie projektowanego układu komunikacyjnego posiada niezbędne opinie i</p>

								uzgodnienia. Stanowisko Zarządu Infrastruktury Komunalnej i Transportu z dnia 7 lipca 2009 r. – pismo znak: ZIKiT/S/47152/09/IUO-UM-7/31483.
47.	<b>52.</b>	[...]*	Nie zgadza się z planem drogi na KDD (ul. Toporczyków) i wnosi o zmianę kwalifikacji drogi na KDW	94/3 obręb 75 Podgórze	MN4 KDD KDW	Prezydent Miasta Krakowa nie uwzględnił wniesionej uwagi	Uwaga pozostaje nieuwzględniona przez Radę Miasta Krakowa	Uwaga nieuwzględniona Zaprojektowany układ drogowy wynika z obowiązku zapewnienia działkom budowlanym dostępności do dróg publicznych, co szczegółowo określono w § 14 Rozporządzenia Ministra Infrastruktury z dnia 12 kwietnia 2002 r. w sprawie warunków technicznych, jakim powinny odpowiadać budynki i ich usytuowanie; art. 2 pkt. 12) i 14) ustawy o planowaniu i zagospodarowaniu przestrzennym z dnia 27 marca 2003 r. oraz art. 4 pkt. 3a) ustawy o gospodarce nieruchomościami z dnia 21 sierpnia 1997 r.  Obecnie na Osiedlu nie ma wystarczającej ilości dróg publicznych, a te które są - nie posiadają wymaganych parametrów. Projekt planu m.in. w zakresie projektowanego układu komunikacyjnego posiada niezbędne opinie i uzgodnienia.  Stanowisko Zarządu Infrastruktury Komunalnej i Transportu z dnia 7 lipca 2009 r. – pismo znak: ZIKiT/S/47152/09/IUO-UM-7/31483.
48.	<b>53.</b>	[...]*	Nie zgadza się na poszerzenie drogi na ul. Toporczyków 4	169/2, 170/2, 171 obręb 75 Podgórze	Dotyczy działek 169/2, 171: MN4 KDD  Dotyczy działki 170/2: MN4	Prezydent Miasta Krakowa nie uwzględnił wniesionej uwagi	Uwaga pozostaje nieuwzględniona przez Radę Miasta Krakowa	Uwaga nieuwzględniona Zaprojektowany układ drogowy wynika z obowiązku zapewnienia działkom budowlanym dostępności do dróg publicznych, co szczegółowo określono w § 14 Rozporządzenia Ministra Infrastruktury z dnia 12 kwietnia 2002 r. w sprawie warunków technicznych, jakim powinny odpowiadać budynki i ich usytuowanie; art. 2 pkt. 12) i 14) ustawy o planowaniu i zagospodarowaniu przestrzennym z dnia 27 marca 2003 r. oraz art. 4 pkt. 3a) ustawy o gospodarce nieruchomościami z dnia 21 sierpnia 1997 r.  Obecnie na Osiedlu nie ma wystarczającej ilości dróg publicznych, a te które są - nie posiadają wymaganych parametrów. Projekt planu m.in. w zakresie projektowanego układu komunikacyjnego posiada niezbędne opinie i uzgodnienia.  Stanowisko Zarządu Infrastruktury Komunalnej i Transportu z dnia 7 lipca 2009 r. – pismo znak: ZIKiT/S/47152/09/IUO-UM-7/31483. Obecne parametry ul. Toporczyków są niewystarczające dla właściwej obsługi komunikacyjnej tej części Osiedla. Ulica Toporczyków w projekcie planu to droga publiczna dojazdowa KDD, dla której minimalne parametry zgodnie z przepisami odrębnymi wynoszą 10 m w liniach rozgraniczających.
49.	<b>55.</b>	[...]*	Wnoszą o korektę podziału działki na budowlaną i rolną zgodnie z mapą ewidencyjną	184 obręb 77 Podgórze	R2 MN4	Prezydent Miasta Krakowa częściowo nie uwzględnił wniesionej uwagi	Uwaga pozostaje częściowo nieuwzględniona przez Radę Miasta Krakowa	Uwaga uwzględniona częściowo w zakresie zgodności ze Studium – poszerzenie terenów budowlanych – wschodnia część działki znajduje się zgodnie ze Studium w obrębie terenów mieszkaniowych niskiej intensywności MN.  Uwaga nieuwzględniona w pozostałej części działki  Zachodnia część działki zgodnie ze Studium znajduje się w obrębie terenów otwartych, w których obowiązuje całkowite wykluczenie prawa zabudowy – art. 9 ust. 4 ustawy o planowaniu i zagospodarowaniu przestrzennym z dnia 27 marca 2003 r.
50.	<b>56.</b>	[...]*	Uwaga dotyczy przebiegu linii rozgraniczającej pomiędzy terenami MN4 a KDL (południowa granica dz. nr 73) Wnioskują o takie ustalenie linii rozgraniczających między terenami aby możliwe było usytuowanie ogrodzenia	73 obręb 75 Podgórze	MN4 KDL	Prezydent Miasta Krakowa nie uwzględnił wniesionej uwagi	Uwaga pozostaje nieuwzględniona przez Radę Miasta Krakowa	Uwaga nieuwzględniona Zaprojektowany układ drogowy wynika z obowiązku zapewnienia działkom budowlanym dostępności do dróg publicznych, co szczegółowo określono w § 14 Rozporządzenia Ministra Infrastruktury z dnia 12 kwietnia 2002 r. w sprawie warunków technicznych, jakim powinny odpowiadać budynki i ich usytuowanie; art. 2 pkt. 12) i 14) ustawy o planowaniu i zagospodarowaniu przestrzennym z dnia 27 marca 2003 r. oraz art. 4 pkt. 3a) ustawy o gospodarce nieruchomościami z dnia 21 sierpnia 1997 r.  Obecnie na Osiedlu nie ma wystarczającej ilości dróg publicznych, a te które są - nie posiadają wymaganych parametrów. Projekt planu m.in. w zakresie projektowanego układu komunikacyjnego posiada niezbędne opinie i uzgodnienia.

			w sposób umożliwiający prace przy południowej elewacji i dachu budynku bez konieczności uzyskiwania zgody zarządcy drogi					Stanowisko Zarządu Infrastruktury Komunalnej i Transportu z dnia 7 lipca 2009 r. – pismo znak: ZIKiT/S/47152/09/IUO-UM-7/31483.
51.	<b>57.</b>	[...]*	Nie zgadza się z planem dotyczącym poszerzenia ulicy Juranda ze Spychowa. Oczekuje budowy kanalizacji i utrzymania drogi w obecnym stanie.	85/1 obręb 76 Podgórze	<b>KDD KDW MN1</b>	<b>Prezydent Miasta Krakowa nie uwzględnił wniesionej uwagi</b>	<b>Uwaga pozostaje nieuwzględniona przez Radę Miasta Krakowa</b>	<p><b>Uwaga nieuwzględniona</b></p> <p>Zaprojektowany układ drogowy wynika z obowiązku zapewnienia działkom budowlanym dostępności do dróg publicznych, co szczegółowo określono w § 14 Rozporządzenia Ministra Infrastruktury z dnia 12 kwietnia 2002 r. w sprawie warunków technicznych, jakim powinny odpowiadać budynki i ich usytuowanie; art. 2 pkt. 12) i 14) ustawy o planowaniu i zagospodarowaniu przestrzennym z dnia 27 marca 2003 r. oraz art. 4 pkt. 3a) ustawy o gospodarce nieruchomościami z dnia 21 sierpnia 1997 r.</p> <p>Obecnie na Osiedlu nie ma wystarczającej ilości dróg publicznych, a te które są - nie posiadają wymaganych parametrów. Projekt planu m.in. w zakresie projektowanego układu komunikacyjnego posiada niezbędne opinie i uzgodnienia.</p> <p>Stanowisko Zarządu Infrastruktury Komunalnej i Transportu z dnia 7 lipca 2009 r. – pismo znak: ZIKiT/S/47152/09/IUO-UM-7/31483.</p> <p>Obecne parametry ul. Juranda ze Spychowa są niewystarczające dla właściwej obsługi komunikacyjnej tej części Osiedla. Ulica Juranda ze Spychowa w projekcie planu to droga publiczna dojazdowa KDD, dla której minimalne parametry zgodnie z przepisami odrębnymi wynoszą 10 m w liniach rozgraniczających.</p>
52.	<b>58.</b>	[...]*	Nie zgadza się na poszerzenie linii rozgraniczających drogi, które znacznie uszczupliłyby powierzchnię ww. działki.	10 obręb 76 Podgórze	<b>KDL KDW MN1</b>	<b>Prezydent Miasta Krakowa nie uwzględnił wniesionej uwagi</b>	<b>Uwaga pozostaje nieuwzględniona przez Radę Miasta Krakowa</b>	<p><b>Uwaga nieuwzględniona</b></p> <p>Zaprojektowany układ drogowy wynika z obowiązku zapewnienia działkom budowlanym dostępności do dróg publicznych, co szczegółowo określono w § 14 Rozporządzenia Ministra Infrastruktury z dnia 12 kwietnia 2002 r. w sprawie warunków technicznych, jakim powinny odpowiadać budynki i ich usytuowanie; art. 2 pkt. 12) i 14) ustawy o planowaniu i zagospodarowaniu przestrzennym z dnia 27 marca 2003 r. oraz art. 4 pkt. 3a) ustawy o gospodarce nieruchomościami z dnia 21 sierpnia 1997 r.</p> <p>Obecnie na Osiedlu nie ma wystarczającej ilości dróg publicznych, a te które są - nie posiadają wymaganych parametrów. Projekt planu m.in. w zakresie projektowanego układu komunikacyjnego posiada niezbędne opinie i uzgodnienia.</p> <p>Stanowisko Zarządu Infrastruktury Komunalnej i Transportu z dnia 7 lipca 2009 r. – pismo znak: ZIKiT/S/47152/09/IUO-UM-7/31483.</p>
53.	<b>59.</b>	[...]*	Prosi o przesunięcie granicy terenu budowlanego na ww. działce Zgłasza, że dla przedmiotowej działki została wydana decyzja ustalająca warunki zabudowy dla zamierzenie inwestycyjnego pt. „Nadbudowa istniejącego budynku mieszkalnego jednorodzinnego z przebudową konstrukcji dachu, z przeznaczeniem poddasza na cele	60 obręb 73 Podgórze	<b>MN1 R2 KDD</b>	<b>Prezydent Miasta Krakowa częściowo nie uwzględnił wniesionej uwagi</b>	<b>Uwaga pozostaje częściowo nieuwzględniona przez Radę Miasta Krakowa</b>	<p><b>Uwaga uwzględniona częściowo.</b> Lokalizacja zabudowy dopuszczona pod warunkiem spełnienia warunków, o których mowa w części tekstowej ustaleń planu, w szczególności w § 8.</p> <p><b>Uwaga nieuwzględniona dla północno – zachodniej części działki</b> ze względu na fakt iż teren ten znajduje się w obszarze o skomplikowanych warunkach gruntowych – obszarze zagrożonym ruchami masowymi oraz obszarze, na których ruchy te występują, w obrębie którego obowiązuje zakaz lokalizacji obiektów budowlanych.</p>

			mieszkalne". Zgłasza zmianę budynków gospodarczych (obniżenie dachu).					
54.	<b>60.</b>	[...]*	Kategoryczny <b>sprzeciw</b> odnośnie planów UMK. <b>Sprzeciw</b> wobec planowanym (przez teren ww. działki) dwóm drogom dojazdowym oraz poszerzeniu trzeciej (pozostawiając jedynie 1/3 z 32 arowej działki). Postuluje konieczność remontu istniejących dróg (nowa nawierzchnia, chodniki, kanalizacja)	107 obręb 75 Podgórze	<b>MN4 KDL KDD</b>	<b>Prezydent Miasta Krakowa częściowo nie uwzględnił wniesionej uwagi</b>	<b>Uwaga pozostaje częściowo nieuwzględniona przez Radę Miasta Krakowa</b>	<p><b>Uwaga uwzględniona częściowo</b> w następujący sposób:</p> <ul style="list-style-type: none"> <li>przeprojektowanie drogi KDD od zachodniej strony działki poprzez jej skrócenie i zakończenie sięgaczem w parametrach drogi KDW na styku działek 105/1 i 105/2 – droga nie będzie stytna z działką nr 107,</li> <li>częściowe przesunięcie przebiegu drogi KDL na wschód uwzględniając rów melioracyjny.</li> </ul> <p><b>Uwaga nieuwzględniona</b> w zakresie parametrów drogi dojazdowej KDD w ciągu ul. Toporczyków – południowa część działki – oraz likwidacji drogi po wschodniej stronie działki.</p> <p>Zaprojektowany układ drogowy wynika z obowiązku zapewnienia działkom budowlanym dostępności do dróg publicznych, co szczegółowo określono w § 14 Rozporządzenia Ministra Infrastruktury z dnia 12 kwietnia 2002 r. w sprawie warunków technicznych, jakim powinny odpowiadać budynki i ich usytuowanie; art. 2 pkt. 12) i 14) ustawy o planowaniu i zagospodarowaniu przestrzennym z dnia 27 marca 2003 r. oraz art. 4 pkt. 3a) ustawy o gospodarce nieruchomościami z dnia 21 sierpnia 1997 r.</p> <p>Obecnie na Osiedlu nie ma wystarczającej ilości dróg publicznych, a te które są - nie posiadają wymaganych parametrów. Projekt planu m.in. w zakresie projektowanego układu komunikacyjnego posiada niezbędne opinie i uzgodnienia.</p> <p>Stanowisko Zarządu Infrastruktury Komunalnej i Transportu z dnia 7 lipca 2009 r. – pismo znak: ZIKiT/S/47152/09/IUO-UM-7/31483.</p>
55.	<b>61.</b>	[...]*	Kategoryczny <b>sprzeciw</b> odnośnie planów UMK. <b>Sprzeciw</b> wobec planowanym (przez teren ww. działki) dwóm drogom dojazdowym oraz poszerzeniu trzeciej. Proponuje: likwidację zaprojektowanej ulicy KDD (przecinającą północna część działki) oraz likwidację drogi KDL. <b>Żąda</b> kategoryczne usunięcie dróg, które przechodzą przez ww. działkę.	107 obręb 75 Podgórze	<b>MN4 KDL KDD</b>	<b>Prezydent Miasta Krakowa częściowo nie uwzględnił wniesionej uwagi</b>	<b>Uwaga pozostaje częściowo nieuwzględniona przez Radę Miasta Krakowa</b>	<p><b>Uwaga uwzględniona częściowo</b> w następujący sposób:</p> <ul style="list-style-type: none"> <li>przeprojektowanie drogi KDD od zachodniej strony działki poprzez jej skrócenie i zakończenie sięgaczem w parametrach drogi KDW na styku działek 105/1 i 105/2 – droga nie będzie stytna z działką nr 107,</li> <li>częściowe przesunięcie przebiegu drogi KDL na wschód uwzględniając rów melioracyjny.</li> </ul> <p><b>Uwaga nieuwzględniona</b> w zakresie parametrów drogi dojazdowej KDD w ciągu ul. Toporczyków – południowa część działki – oraz likwidacji drogi po wschodniej stronie działki.</p> <p>Zaprojektowany układ drogowy wynika z obowiązku zapewnienia działkom budowlanym dostępności do dróg publicznych, co szczegółowo określono w § 14 Rozporządzenia Ministra Infrastruktury z dnia 12 kwietnia 2002 r. w sprawie warunków technicznych, jakim powinny odpowiadać budynki i ich usytuowanie; art. 2 pkt. 12) i 14) ustawy o planowaniu i zagospodarowaniu przestrzennym z dnia 27 marca 2003 r. oraz art. 4 pkt. 3a) ustawy o gospodarce nieruchomościami z dnia 21 sierpnia 1997 r.</p> <p>Obecnie na Osiedlu nie ma wystarczającej ilości dróg publicznych, a te które są - nie posiadają wymaganych parametrów. Projekt planu m.in. w zakresie projektowanego układu komunikacyjnego posiada niezbędne opinie i uzgodnienia.</p> <p>Stanowisko Zarządu Infrastruktury Komunalnej i Transportu z dnia 7 lipca 2009 r. – pismo znak: ZIKiT/S/47152/09/IUO-UM-7/31483.</p>
56.	<b>62.</b>	[...]*	Kategoryczny <b>sprzeciw</b> odnośnie planów UMK. <b>Sprzeciw</b> wobec planowanym (przez teren ww. działki) dwóm drogom dojazdowym oraz poszerzeniu trzeciej. Proponuje: likwidację zaprojektowanej ulicy	107 obręb 75 Podgórze	<b>MN4 KDL KDD</b>	<b>Prezydent Miasta Krakowa częściowo nie uwzględnił wniesionej uwagi</b>	<b>Uwaga pozostaje częściowo nieuwzględniona przez Radę Miasta Krakowa</b>	<p><b>Uwaga uwzględniona częściowo</b> w następujący sposób:</p> <ul style="list-style-type: none"> <li>przeprojektowanie drogi KDD od zachodniej strony działki poprzez jej skrócenie i zakończenie sięgaczem w parametrach drogi KDW na styku działek 105/1 i 105/2 – droga nie będzie stytna z działką nr 107,</li> <li>częściowe przesunięcie przebiegu drogi KDL na wschód uwzględniając rów melioracyjny.</li> </ul> <p><b>Uwaga nieuwzględniona</b> w zakresie parametrów drogi dojazdowej KDD w ciągu ul. Toporczyków – południowa część działki – oraz likwidacji drogi po wschodniej stronie działki.</p> <p>Zaprojektowany układ drogowy wynika z obowiązku zapewnienia działkom budowlanym dostępności do dróg publicznych, co szczegółowo określono w § 14 Rozporządzenia Ministra Infrastruktury z dnia 12</p>

			KDD (przecinającą północną część działki) oraz likwidację drogi KDL. <b>Żąda</b> categoryczne usunięcie dróg, które przechodzą przez ww. działkę.					kwietnia 2002 r. w sprawie warunków technicznych, jakim powinny odpowiadać budynki i ich usytuowanie; art. 2 pkt. 12) i 14) ustawy o planowaniu i zagospodarowaniu przestrzennym z dnia 27 marca 2003 r. oraz art. 4 pkt. 3a) ustawy o gospodarce nieruchomościami z dnia 21 sierpnia 1997 r.  Obecnie na Osiedlu nie ma wystarczającej ilości dróg publicznych, a te które są - nie posiadają wymaganych parametrów. Projekt planu m.in. w zakresie projektowanego układu komunikacyjnego posiada niezbędne opinie i uzgodnienia.  Stanowisko Zarządu Infrastruktury Komunalnej i Transportu z dnia 7 lipca 2009 r. – pismo znak: ZIKiT/S/47152/09/IUO-UM-7/31483.
57.	<b>63.</b>	[...]*	Kategoryczny <b>sprzeciw</b> odnośnie planów UMK. <b>Sprzeciw</b> wobec planowanym (przez teren ww. działki) dwóm drogom dojazdowym oraz poszerzeniu trzeciej. Proponuje: likwidację zaprojektowanej ulicy KDD (przecinającą północną część działki) oraz likwidację drogi KDL. <b>Żąda</b> categoryczne usunięcie dróg, które przechodzą przez ww. działkę.	107 obręb 75 Podgórze	<b>MN4 KDL KDD</b>	<b>Prezydent Miasta Krakowa częściowo nie uwzględnił wniesionej uwagi</b>	<b>Uwaga pozostaje częściowo nieuwzględniona przez Radę Miasta Krakowa</b>	<b>Uwaga uwzględniona częściowo</b> w następujący sposób: <ul style="list-style-type: none"> <li>▪ przeprojektowanie drogi KDD od zachodniej strony działki poprzez jej skrócenie i zakończenie sięgaczem w parametrach drogi KDW na styku działek 105/1 i 105/2 – droga nie będzie stytna z działką nr 107,</li> <li>▪ częściowe przesunięcie przebiegu drogi KDL na wschód uwzględniając rów melioracyjny.</li> </ul> <b>Uwaga nieuwzględniona</b> w zakresie parametrów drogi dojazdowej KDD w ciągu ul. Toporczyków – południowa część działki – oraz likwidacji drogi po wschodniej stronie działki.  Zaprojektowany układ drogowy wynika z obowiązku zapewnienia działkom budowlanym dostępności do dróg publicznych, co szczegółowo określono w § 14 Rozporządzenia Ministra Infrastruktury z dnia 12 kwietnia 2002 r. w sprawie warunków technicznych, jakim powinny odpowiadać budynki i ich usytuowanie; art. 2 pkt. 12) i 14) ustawy o planowaniu i zagospodarowaniu przestrzennym z dnia 27 marca 2003 r. oraz art. 4 pkt. 3a) ustawy o gospodarce nieruchomościami z dnia 21 sierpnia 1997 r.  Obecnie na Osiedlu nie ma wystarczającej ilości dróg publicznych, a te które są - nie posiadają wymaganych parametrów. Projekt planu m.in. w zakresie projektowanego układu komunikacyjnego posiada niezbędne opinie i uzgodnienia.  Stanowisko Zarządu Infrastruktury Komunalnej i Transportu z dnia 7 lipca 2009 r. – pismo znak: ZIKiT/S/47152/09/IUO-UM-7/31483.
58.	<b>64.</b>	[...]*	Sprzeciw odnośnie projektu UMK. Sprzeciw wobec budowie drogi rowerowej. <b>Żąda</b> categorycznie usunięcia budowy drogi rowerowej przez działkę 174/1 i sąsiednie.	174/1 174/5 Podgórze	<b>R2 WS</b>	<b>Prezydent Miasta Krakowa nie uwzględnił wniesionej uwagi</b>	<b>Uwaga pozostaje nieuwzględniona przez Radę Miasta Krakowa</b>	<b>Uwaga nieuwzględniona</b>  W projekcie planu przez wspomniane w uwadze nieruchomości nie wytyczono przebiegu drogi rowerowej, tylko wskazano proponowane do wytyczenia ciągi piesze oraz szpalery zieleni wysokiej.
59.	<b>65.</b>	[...]*	<b>Pytanie:</b> dlaczego wzrasta klasa posiadanej przez niego ziemi (wg. Miejscowego Planu Ogólnego Zagospodarowania Przestrzennego oznaczona jako R P – 3 (nieużytki, łąki), wg. niniejszego planu R P – 2, T.J. sady, płody rolne, ścieżki rowerowe). <b>Sprzeciw</b> wobec przyjęciu mpzp. w obecnym kształcie. Wnosi o lekceważnie protestów i opinii mieszkańców.	92 obręb 76 Podgórze	<b>R2</b>	<b>Prezydent Miasta Krakowa nie uwzględnił wniesionej uwagi</b>	<b>Uwaga pozostaje nieuwzględniona przez Radę Miasta Krakowa</b>	<b>Uwaga nieuwzględniona</b>  Działka zgodnie ze Studium znajduje się w obrębie terenów otwartych, w których obowiązuje całkowite wykluczenie prawa zabudowy – art. 9 ust. 4 ustawy o planowaniu i zagospodarowaniu przestrzennym z dnia 27 marca 2003 r.

60.	<b>66.</b>	[...]*	<b>Odwoluje się</b> od planu dla terenu Tyniec –Osiedle gdyż przeznaczono minimalną powierzchnię 3,2% pod budownictwo na obszarze 326 ha.	179 obręb 79 Podgórze ul.Bogucianka  <b>poza planem</b> (w planie Tyniec- Południe)		<b>Prezydent Miasta Krakowa nie uwzględnił wniesionej uwagi</b>	<b>Uwaga pozostaje nieuwzględniona przez Radę Miasta Krakowa</b>	<b>Uwaga nieuwzględniona</b> Ustalenia Studium są wiążące dla organów gminy przy sporządzaniu planów miejscowych – art. 9 ust. 4 ustawy o planowaniu i zagospodarowaniu przestrzennym z dnia 27 marca 2003 r.
61.	<b>67.</b>	[...]*	<b>Odwoluje się</b> od planu dla terenu Tyniec –Osiedle gdyż jest zła koncepcja projektowanej ul. Bogucianka. <b>Nie zgadza się</b> z podziałem Tyńca na 4 plany.	179 obręb 79 Podgórze ul.Bogucianka  <b>poza planem</b> (w planie Tyniec- Południe)		<b>Prezydent Miasta Krakowa nie uwzględnił wniesionej uwagi</b>	<b>Uwaga pozostaje nieuwzględniona przez Radę Miasta Krakowa</b>	<b>Uwaga nieuwzględniona</b> Ustalenia Studium są wiążące dla organów gminy przy sporządzaniu planów miejscowych – art. 9 ust. 4 ustawy o planowaniu i zagospodarowaniu przestrzennym z dnia 27 marca 2003 r.
62.	<b>68.</b>	[...]*	<b>Odwoluje się</b> od planu dla terenu Tyniec –Osiedle gdyż przeznaczono minimalną powierzchnię 3,2% pod budownictwo na obszarze 326 ha.	179 obręb 79 Podgórze ul.Bogucianka  <b>poza planem</b> (w planie Tyniec- Południe)		<b>Prezydent Miasta Krakowa nie uwzględnił wniesionej uwagi</b>	<b>Uwaga pozostaje nieuwzględniona przez Radę Miasta Krakowa</b>	<b>Uwaga nieuwzględniona</b> Ustalenia Studium są wiążące dla organów gminy przy sporządzaniu planów miejscowych – art. 9 ust. 4 ustawy o planowaniu i zagospodarowaniu przestrzennym z dnia 27 marca 2003 r.
63.	<b>69.</b>	[...]*	<b>Odwoluje się</b> od planu dla terenu Tyniec –Osiedle gdyż jest zła koncepcja projektowanej ul. Bogucianka. <b>Nie zgadza się</b> z podziałem Tyńca na 4 plany.	179 obręb 79 Podgórze ul.Bogucianka  <b>poza planem</b> (w planie Tyniec- Południe)		<b>Prezydent Miasta Krakowa nie uwzględnił wniesionej uwagi</b>	<b>Uwaga pozostaje nieuwzględniona przez Radę Miasta Krakowa</b>	<b>Uwaga nieuwzględniona</b> Ustalenia Studium są wiążące dla organów gminy przy sporządzaniu planów miejscowych – art. 9 ust. 4 ustawy o planowaniu i zagospodarowaniu przestrzennym z dnia 27 marca 2003 r.  Projekt planu m.in. w zakresie projektowanego układu komunikacyjnego posiada niezbędne opinie i uzgodnienia.
64.	<b>70.</b>	[...]*	<b>Zgłasza swój sprzeciw</b> odnośnie planów Tyńca w obecnym kształcie oraz odnośnie projektu Natura 2000	179 obręb 79 Podgórze ul.Bogucianka  <b>poza planem</b> (w planie Tyniec- Południe)		<b>Prezydent Miasta Krakowa nie uwzględnił wniesionej uwagi</b>	<b>Uwaga pozostaje nieuwzględniona przez Radę Miasta Krakowa</b>	<b>Uwaga nieuwzględniona</b> Działka 179 obr. 79 znajduje się poza obszarem planu.  Ustalenia Studium są wiążące dla organów gminy przy sporządzaniu planów miejscowych – art. 9 ust. 4 ustawy o planowaniu i zagospodarowaniu przestrzennym z dnia 27 marca 2003 r. Projekt planu posiada niezbędne opinie i uzgodnienia.  W obszarze objętym planem obecnie nie ma terenów zakwalifikowanych jako Natura 2000, a jedynie wskazano orientacyjną granicę proponowanego obszaru Natura 2000 „Łąki Dębnicko – Tynieckie”. Zapis ten ma charakter informacyjny nie będący ustaleniem planu. Procedura mająca na celu wyznaczenie obszarów ochrony NATURA 2000 wynika z przepisów odrębnych.
65.	<b>71.</b>	[...]*	<b>Zgłasza swój sprzeciw</b> odnośnie planów Tyńca w obecnym kształcie oraz odnośnie projektu Natura 2000	179 obręb 79 Podgórze ul.Bogucianka  <b>poza planem</b> (w planie		<b>Prezydent Miasta Krakowa nie uwzględnił wniesionej uwagi</b>	<b>Uwaga pozostaje nieuwzględniona przez Radę Miasta Krakowa</b>	<b>Uwaga nieuwzględniona</b> Działka 179 obr. 79 znajduje się poza obszarem planu.  Ustalenia Studium są wiążące dla organów gminy przy sporządzaniu planów miejscowych – art. 9 ust. 4 ustawy o planowaniu i zagospodarowaniu przestrzennym z dnia 27 marca 2003 r. Projekt planu posiada niezbędne opinie i uzgodnienia.

				Tyniec- Południe)				W obszarze objętym planem obecnie nie ma terenów zakwalifikowanych jako Natura 2000, a jedynie wskazano orientacyjną granicę proponowanego obszaru Natura 2000 „Łąki Dębnicko – Tynieckie”. Zapis ten ma charakter informacyjny nie będący ustaleniem planu. Procedura mająca na celu wyznaczenie obszarów ochrony NATURA 2000 wynika z przepisów odrębnych.
66.	72.	[...]*	<b>Odwoluje się</b> od planu Tyniec - Osiedle gdyż jest zła koncepcja projektowanej ul. Bogucianka. <b>Nie zgadza się</b> z podziałem Tyńca na 4 plany.	179 obwód 79 Podgórze ul. Bogucianka  <b>poza planem</b> (w planie Tyniec- Południe)		<b>Prezydent Miasta Krakowa nie uwzględnił wniesionej uwagi</b>	<b>Uwaga pozostaje nieuwzględniona przez Radę Miasta Krakowa</b>	<b>Uwaga nieuwzględniona</b>  Ustalenia Studium są wiążące dla organów gminy przy sporządzaniu planów miejscowych – art. 9 ust. 4 ustawy o planowaniu i zagospodarowaniu przestrzennym z dnia 27 marca 2003 r.  Projekt planu m.in. w zakresie projektowanego układu komunikacyjnego posiada niezbędne opinie i uzgodnienia.
67.	73.	[...]*	<b>Odwoluje się</b> od planu dla terenu Tyniec Osiedle gdyż przeznaczono minimalną powierzchnię 3,2% pod budownictwo na obszarze 326 ha.	179 obwód 79 Podgórze ul. Bogucianka  <b>poza planem</b> (w planie Tyniec- Południe)		<b>Prezydent Miasta Krakowa nie uwzględnił wniesionej uwagi</b>	<b>Uwaga pozostaje nieuwzględniona przez Radę Miasta Krakowa</b>	<b>Uwaga nieuwzględniona</b>  Ustalenia Studium są wiążące dla organów gminy przy sporządzaniu planów miejscowych – art. 9 ust. 4 ustawy o planowaniu i zagospodarowaniu przestrzennym z dnia 27 marca 2003 r.
68.	74.	[...]*	<b>Odwoluje się</b> od planu dla terenu Tyniec – Osiedle gdyż jest zła koncepcja projektowanej ul. Bogucianka. <b>Nie zgadza się</b> z podziałem Tyńca na 4 plany.	179 obwód 79 Podgórze ul. Bogucianka  <b>poza planem</b> (w planie Tyniec- Południe)		<b>Prezydent Miasta Krakowa nie uwzględnił wniesionej uwagi</b>	<b>Uwaga pozostaje nieuwzględniona przez Radę Miasta Krakowa</b>	<b>Uwaga nieuwzględniona</b>  Ustalenia Studium są wiążące dla organów gminy przy sporządzaniu planów miejscowych – art. 9 ust. 4 ustawy o planowaniu i zagospodarowaniu przestrzennym z dnia 27 marca 2003 r.  Projekt planu m.in. w zakresie projektowanego układu komunikacyjnego posiada niezbędne opinie i uzgodnienia.
69.	75.	[...]*	<b>Odwoluje się</b> od planu dla terenu Tyniec – Osiedle gdyż przeznaczono minimalną powierzchnię 3,2% pod budownictwo na obszarze 326 ha.	179 obwód 79 Podgórze ul. Bogucianka  <b>poza planem</b> (w planie Tyniec- Południe)		<b>Prezydent Miasta Krakowa nie uwzględnił wniesionej uwagi</b>	<b>Uwaga pozostaje nieuwzględniona przez Radę Miasta Krakowa</b>	<b>Uwaga nieuwzględniona</b>  Ustalenia Studium są wiążące dla organów gminy przy sporządzaniu planów miejscowych – art. 9 ust. 4 ustawy o planowaniu i zagospodarowaniu przestrzennym z dnia 27 marca 2003 r.
70.	76.	[...]*	<b>Odwoluje się</b> od planu dla terenu Tyniec – Osiedle gdyż jest zła koncepcja projektowanej ul. Bogucianka. <b>Nie zgadza się</b> z podziałem Tyńca na 4 plany.	179 obwód 79 Podgórze ul. Bogucianka  <b>poza planem</b> (w planie Tyniec- Południe)		<b>Prezydent Miasta Krakowa nie uwzględnił wniesionej uwagi</b>	<b>Uwaga pozostaje nieuwzględniona przez Radę Miasta Krakowa</b>	<b>Uwaga nieuwzględniona</b>  Ustalenia Studium są wiążące dla organów gminy przy sporządzaniu planów miejscowych – art. 9 ust. 4 ustawy o planowaniu i zagospodarowaniu przestrzennym z dnia 27 marca 2003 r.  Projekt planu m.in. w zakresie projektowanego układu komunikacyjnego posiada niezbędne opinie i uzgodnienia.
71.	77.	[...]*	<b>Odwoluje się</b> od planu dla terenu Tyniec – Osiedle gdyż przeznaczono minimalną powierzchnię 3,2% pod budownictwo	179 obwód 79 Podgórze ul. Bogucianka  <b>poza planem</b>		<b>Prezydent Miasta Krakowa nie uwzględnił wniesionej uwagi</b>	<b>Uwaga pozostaje nieuwzględniona przez Radę Miasta Krakowa</b>	<b>Uwaga nieuwzględniona</b>  Ustalenia Studium są wiążące dla organów gminy przy sporządzaniu planów miejscowych – art. 9 ust. 4 ustawy o planowaniu i zagospodarowaniu przestrzennym z dnia 27 marca 2003 r.

			na obszarze 326 ha.	(w planie Tynieć-Południe)				
72.	<b>78.</b>	[...]*	<b>Sprzeciw dot.:</b> 1. poszerzenia ul. Bolesława Śmiałego i Obrony Tyńca 2. całkowitego braku możliwości rozbudowy i nadbudowy domów przy ul. Bolesława Śmiałego i Obrony Tyńca dla MN1, MN2, MN3, MN4	4 obręb 76 Podgórze	MN1 KDL KDZ	<b>Prezydent Miasta Krakowa nie uwzględnił wniesionej uwagi</b>	<b>Uwaga pozostaje nieuwzględniona przez Radę Miasta Krakowa</b>	<b>Uwaga nieuwzględniona</b>  Zaprojektowany układ drogowy wynika z obowiązku zapewnienia działkom budowlanym dostępności do dróg publicznych, co szczegółowo określono w § 14 Rozporządzenia Ministra Infrastruktury z dnia 12 kwietnia 2002 r. w sprawie warunków technicznych, jakim powinny odpowiadać budynki i ich usytuowanie; art. 2 pkt. 12) i 14) ustawy o planowaniu i zagospodarowaniu przestrzennym z dnia 27 marca 2003 r. oraz art. 4 pkt. 3a) ustawy o gospodarce nieruchomościami z dnia 21 sierpnia 1997 r.  Obecnie na Osiedlu nie ma wystarczającej ilości dróg publicznych, a te które są - nie posiadają wymaganych parametrów. Projekt planu m.in. w zakresie projektowanego układu komunikacyjnego posiada niezbędne opinie i uzgodnienia.  Stanowisko Zarządu Infrastruktury Komunalnej i Transportu z dnia 7 lipca 2009 r. – pismo znak: ZIKiT/S/47152/09/IUO-UM-7/31483.
73.	<b>79.</b>	[...]*	<b>Sprzeciw dot.:</b> przebiegu drogi przez plac zabaw przedszkola	plac zabaw przedszkola 326/1 obręb 73 Podgórze	MN1 KDL KDL	<b>Prezydent Miasta Krakowa nie uwzględnił wniesionej uwagi</b>	<b>Uwaga pozostaje nieuwzględniona przez Radę Miasta Krakowa</b>	<b>Uwaga nieuwzględniona</b>  Zaprojektowany układ drogowy wynika z obowiązku zapewnienia działkom budowlanym dostępności do dróg publicznych, co szczegółowo określono w § 14 Rozporządzenia Ministra Infrastruktury z dnia 12 kwietnia 2002 r. w sprawie warunków technicznych, jakim powinny odpowiadać budynki i ich usytuowanie; art. 2 pkt. 12) i 14) ustawy o planowaniu i zagospodarowaniu przestrzennym z dnia 27 marca 2003 r. oraz art. 4 pkt. 3a) ustawy o gospodarce nieruchomościami z dnia 21 sierpnia 1997 r. Zaprojektowana droga dojazdowa KDD umożliwi lepsze skomunikowanie terenów mieszkaniowych położonych w rejonie ul. Heligundy oraz Wałgierza Wdalego. Dla realizacji usług publicznych przeznaczono tereny w rejonie ul. Dziewiarzy.
74.	<b>80.</b>	[...]*	<b>Sprzeciw dot.:</b> ul. Bogucianka o dużym natężeniu ruchu (wyburzenie domów) Wnioskuję o naprawę drogi i zrobienie chodników	b.d.		<b>Prezydent Miasta Krakowa nie uwzględnił wniesionej uwagi</b>	<b>Uwaga pozostaje nieuwzględniona przez Radę Miasta Krakowa</b>	<b>Uwaga nieuwzględniona</b>  Zaprojektowany układ drogowy wynika z obowiązku zapewnienia działkom budowlanym dostępności do dróg publicznych, co szczegółowo określono w § 14 Rozporządzenia Ministra Infrastruktury z dnia 12 kwietnia 2002 r. w sprawie warunków technicznych, jakim powinny odpowiadać budynki i ich usytuowanie; art. 2 pkt. 12) i 14) ustawy o planowaniu i zagospodarowaniu przestrzennym z dnia 27 marca 2003 r. oraz art. 4 pkt. 3a) ustawy o gospodarce nieruchomościami z dnia 21 sierpnia 1997 r.  Obecnie na Osiedlu nie ma wystarczającej ilości dróg publicznych, a te które są - nie posiadają wymaganych parametrów. Projekt planu m.in. w zakresie projektowanego układu komunikacyjnego posiada niezbędne opinie i uzgodnienia.  Stanowisko Zarządu Infrastruktury Komunalnej i Transportu z dnia 7 lipca 2009 r. – pismo znak: ZIKiT/S/47152/09/IUO-UM-7/31483.
75.	<b>81.</b>	[...]*	<b>Sprzeciw dot.:</b> ul. Bogucianka o dużym natężeniu ruchu (wyburzenie domów) Wnioskuję o naprawę drogi i zrobienie chodników	b.d.		<b>Prezydent Miasta Krakowa nie uwzględnił wniesionej uwagi</b>	<b>Uwaga pozostaje nieuwzględniona przez Radę Miasta Krakowa</b>	<b>Uwaga nieuwzględniona</b>  Zaprojektowany układ drogowy wynika z obowiązku zapewnienia działkom budowlanym dostępności do dróg publicznych, co szczegółowo określono w § 14 Rozporządzenia Ministra Infrastruktury z dnia 12 kwietnia 2002 r. w sprawie warunków technicznych, jakim powinny odpowiadać budynki i ich usytuowanie; art. 2 pkt. 12) i 14) ustawy o planowaniu i zagospodarowaniu przestrzennym z dnia 27 marca 2003 r. oraz art. 4 pkt. 3a) ustawy o gospodarce nieruchomościami z dnia 21 sierpnia 1997 r.  Obecnie na Osiedlu nie ma wystarczającej ilości dróg publicznych, a te które są - nie posiadają wymaganych parametrów. Projekt planu m.in. w zakresie projektowanego układu komunikacyjnego posiada niezbędne opinie i uzgodnienia.  Stanowisko Zarządu Infrastruktury Komunalnej i Transportu z dnia 7 lipca 2009 r. – pismo znak: ZIKiT/S/47152/09/IUO-UM-7/31483.
76.	<b>82.</b>	[...]*	<b>Sprzeciw dot.:</b>	b.d.		<b>Prezydent</b>	<b>Uwaga pozostaje</b>	<b>Uwaga nieuwzględniona</b>



			poszerzenia ul. Bogucianka o dużym natężeniu ruchu (wyburzenie domów) Wnioskuje o naprawę drogi i zrobienie chodników oraz kanalizacji			<b>Miasta Krakowa nie uwzględnił wniesionej uwagi</b>	<b>nieuwzględniona przez Radę Miasta Krakowa</b>	Zaprojektowany układ drogowy wynika z obowiązku zapewnienia działkom budowlanym dostępności do dróg publicznych, co szczegółowo określono w § 14 Rozporządzenia Ministra Infrastruktury z dnia 12 kwietnia 2002 r. w sprawie warunków technicznych, jakim powinny odpowiadać budynki i ich usytuowanie; art. 2 pkt. 12) i 14) ustawy o planowaniu i zagospodarowaniu przestrzennym z dnia 27 marca 2003 r. oraz art. 4 pkt. 3a) ustawy o gospodarce nieruchomościami z dnia 21 sierpnia 1997 r.  Obecnie na Osiedlu nie ma wystarczającej ilości dróg publicznych, a te które są - nie posiadają wymaganych parametrów. Projekt planu m.in. w zakresie projektowanego układu komunikacyjnego posiada niezbędne opinie i uzgodnienia.  Stanowisko Zarządu Infrastruktury Komunalnej i Transportu z dnia 7 lipca 2009 r. – pismo znak: ZIKiT/S/47152/09/IUO-UM-7/31483.
77.	<b>83.</b>	[...]*	<b>Zwraca się z prośbą</b> o zmianę położenia wytyczonej drogi przebiegającej wzdłuż i na terenie działek <b>Proponuje</b> przesunięcie drogi maksymalnie w kierunku północnym – dz. 34/4 i 35 są niezagospodarowane i nie uprawiane	36/1, 37, 38/1, 38/2, 38/3 obręb 73 Tyniec	<b>R2 KDL</b>	<b>Prezydent Miasta Krakowa nie uwzględnił wniesionej uwagi</b>	<b>Uwaga pozostaje nieuwzględniona przez Radę Miasta Krakowa</b>	<b>Uwaga nieuwzględniona</b>  Zaprojektowany układ drogowy uwzględni granice nieruchomości i obejmuje swym zasięgiem zarówno działki w części północnej jak i południowej. Maksymalne przesunięcie pasa drogowego w kierunku północnym spowodowałoby nieproporcjonalne wykorzystanie działek pod pas drogowy.  Stanowisko Zarządu Infrastruktury Komunalnej i Transportu z dnia 7 lipca 2009 r. – pismo znak: ZIKiT/S/47152/09/IUO-UM-7/31483.
78.	<b>84.</b>	[...]*	<b>Zwraca się z prośbą</b> o zmianę położenia wytyczonej drogi przebiegającej na terenie działki <b>Proponuje</b> przesunięcie drogi maksymalnie w kierunku północnym – bliżej wałów	38/2 obręb 73 Tyniec	<b>R2 KDL</b>	<b>Prezydent Miasta Krakowa nie uwzględnił wniesionej uwagi</b>	<b>Uwaga pozostaje nieuwzględniona przez Radę Miasta Krakowa</b>	<b>Uwaga nieuwzględniona</b>  Zaprojektowany układ drogowy uwzględni granice nieruchomości i obejmuje swym zasięgiem zarówno działki w części północnej jak i południowej. Maksymalne przesunięcie pasa drogowego w kierunku północnym spowodowałoby nieproporcjonalne wykorzystanie działek pod pas drogowy.  Stanowisko Zarządu Infrastruktury Komunalnej i Transportu z dnia 7 lipca 2009 r. – pismo znak: ZIKiT/S/47152/09/IUO-UM-7/31483.
79.	<b>85.</b>	[...]*	<b>Zgłasza swój sprzeciw</b> odnośnie planów Tyńca w obecnym kształcie oraz odnośnie projektu Natura 2000	179 obręb 79 Podgórze <b>poza planem</b> (w planie Tyńiec-Południe)		<b>Prezydent Miasta Krakowa nie uwzględnił wniesionej uwagi</b>	<b>Uwaga pozostaje nieuwzględniona przez Radę Miasta Krakowa</b>	<b>Uwaga nieuwzględniona</b>  Działka 179 obr. 79 znajduje się poza obszarem planu.  Ustalenia Studium są wiążące dla organów gminy przy sporządzaniu planów miejscowych – art. 9 ust. 4 ustawy o planowaniu i zagospodarowaniu przestrzennym z dnia 27 marca 2003 r. Projekt planu posiada niezbędne opinie i uzgodnienia.  W obszarze objętym planem obecnie nie ma terenów zakwalifikowanych jako Natura 2000, a jedynie wskazano orientacyjną granicę proponowanego obszaru Natura 2000 „Łąki Dębnicko – Tynieckie”. Zapis ten ma charakter informacyjny nie będący ustaleniem planu. Procedura mająca na celu wyznaczenie obszarów ochrony NATURA 2000 wynika z przepisów odrębnych.
80.	<b>86.</b>	[...]*	<b>Zgłasza swój sprzeciw</b> odnośnie planów Tyńca w obecnym kształcie oraz odnośnie projektu Natura 2000	179 obręb 79 Podgórze <b>poza planem</b> (w planie Tyńiec-Południe)		<b>Prezydent Miasta Krakowa nie uwzględnił wniesionej uwagi</b>	<b>Uwaga pozostaje nieuwzględniona przez Radę Miasta Krakowa</b>	<b>Uwaga nieuwzględniona</b>  Działka 179 obr. 79 znajduje się poza obszarem planu.  Ustalenia Studium są wiążące dla organów gminy przy sporządzaniu planów miejscowych – art. 9 ust. 4 ustawy o planowaniu i zagospodarowaniu przestrzennym z dnia 27 marca 2003 r. Projekt planu posiada niezbędne opinie i uzgodnienia.  W obszarze objętym planem obecnie nie ma terenów zakwalifikowanych jako Natura 2000, a jedynie

								wskazano orientacyjną granicę proponowanego obszaru Natura 2000 „Łąki Dębnicko – Tynieckie”. Zapis ten ma charakter informacyjny nie będący ustaleniem planu. Procedura mająca na celu wyznaczenie obszarów ochrony NATURA 2000 wynika z przepisów odrębnych.
81.	<b>87.</b>	[...]*	<b>Zgłasza swój sprzeciw</b> odnośnie planów Tyńca w obecnym kształcie oraz odnośnie projektu Natura 2000	179 obręb 79 Podgórze <b>poza planem</b> (w planie Tyniec- Południe)		<b>Prezydent Miasta Krakowa nie uwzględnił wniesionej uwagi</b>	<b>Uwaga pozostaje nieuwzględniona przez Radę Miasta Krakowa</b>	<b>Uwaga nieuwzględniona</b>  Działka 179 obr. 79 znajduje się poza obszarem planu.  Ustalenia Studium są wiążące dla organów gminy przy sporządzaniu planów miejscowych – art. 9 ust. 4 ustawy o planowaniu i zagospodarowaniu przestrzennym z dnia 27 marca 2003 r. Projekt planu posiada niezbędne opinie i uzgodnienia.  W obszarze objętym planem obecnie nie ma terenów zakwalifikowanych jako Natura 2000, a jedynie wskazano orientacyjną granicę proponowanego obszaru Natura 2000 „Łąki Dębnicko – Tynieckie”. Zapis ten ma charakter informacyjny nie będący ustaleniem planu. Procedura mająca na celu wyznaczenie obszarów ochrony NATURA 2000 wynika z przepisów odrębnych.
82.	<b>88.</b>	[...]*	<b>Wnosi o</b> 1. uznanie działki w całości jako budowlanej i wykreślenie z jej obszaru zieleni urządzonej ZP2 jako towarzyszącej oczkom wodnym. Na dz. 225/2 nie występują zbiorniki wodne. 2. usunięcie zapisu : – w §14 –pkt 4.7, – w §14 – pkt 5 – usunięcia nakazu stosowania jako pokrycie dachu materiałów ceramicznych i dopuszczenie blachy miedzianej – wprowadzenie zapisu dopuszczającego o dachy jednopadowe, tarasy, tarasy zielone nad garażami, 3. w przepisach końcowych umieszczenie zapisu o konieczności odszkodowania za tereny zajęte na cele publiczne	226 (nie podano obrębu) <i>prawdopodobnie</i> obręb 73	<b>ZP2 MNI</b>	<b>Prezydent Miasta Krakowa częściowo nie uwzględnił wniesionej uwagi</b>	<b>Uwaga pozostaje częściowo nieuwzględniona przez Radę Miasta Krakowa</b>	<b>Uwaga uwzględniona</b> w zakresie poszerzenia terenów budowlanych na całą działkę oraz zmiany przeznaczenia terenu określonego w planie jako WS. W projekcie planu jedynie północna część działki znajdowała się w obrębie terenu MNI.  <b>Uwaga uwzględniona częściowo</b> w zakresie punktu nr 2. Zmiana polegać będzie na: <ul style="list-style-type: none"> <li>▪ ujednoczeniu zapisu § 14 ust. 4, pkt. 7/ z § 18 ust. 3 pkt. 7/ i § 19 ust. 4 pkt. 7/,</li> <li>▪ korekcie zapisu § 14 ust. 4, pkt. 4/ zamiast obecnego „do pokrycia dachów należy stosować materiały ceramiczne lub ich imitacje w odcieniach kolorów czerwonego lub brązowego” na następujący: „do pokrycia dachów należy stosować materiały ceramiczne w odcieniach kolorów czerwonego lub brązowego. Dopuszcza się stosowanie blachy miedzianej”.</li> <li>▪ Korekcie zapisu § 14 ust. 4, pkt. 5/ poprzez wykreślenie słów: „maksymalna łączna szerokość lukarn nie może wynosić więcej niż 1/3 długości połaci dachu, w którą są wbudowane”,</li> <li>▪ Wprowadzeniu zapisu „dopuszczającego wykonywanie tarasów zielonych np. nad garażami” przy czym nie ulega zmianie definicja powierzchni biologicznie czynnej, zgodnie z którą należy rozumieć „część działki budowlanej na gruncie rodzimym, która pozostaje niezabudowana powierzchniowo lub kubaturowo w głąb gruntu, na nim oraz pod nim, nie stanowiąca nawierzchni dojazdów i dojeżdż pieszych, pokryta trwałą roślinnością lub użytkowana rolniczo. Za powierzchnię biologicznie czynną <u>nie uznaje się zieleni projektowanej na dachach i ścianach budynków oraz budowli naziemnych i podziemnych, nawierzchni zwirowych, grysowych i ażurowych”.</u></li> </ul> Z uwagi na powtarzalność części zapisów dotyczących zasad kształtowania zabudowy, powyższe rozpatrzenie uwagi zostanie uwzględnione również w pozostałych ustaleniach projektu planu dotyczących projektowanej zabudowy.  <b>Uwaga nieuwzględniona</b> w zakresie określonej w punkcie nr 2 propozycji wprowadzenia zapisu dopuszczającego dachy jednopadowe oraz w zakresie punktu nr 3. Kwestie, o których mowa w punkcie nr 3 regulują przepisy odrębne.
83.	<b>89.</b>	[...]*	<b>Wnosi sprzeciw:</b> 1) - na poszerzenie ul. Bogucianka i Bolesława	ad. 1 – cały obszar ad. 2 - 303	<b>RL</b>	<b>Prezydent Miasta Krakowa</b>	<b>Uwaga pozostaje nieuwzględniona przez Radę</b>	<b>Uwaga nieuwzględniona</b>  Działka nr 303 znajduje się poza obszarem planu.

			Śmiałego - dla przebiegu ścieżki rowerowej - na tereny zalewowe <b>Wnosi o:</b> 2) przeznaczenie jego działki na cele budowlane w całości 3) by tereny od ul. Bogucianka, Janasówka i dz. Nad Czerną 126, 127, 128, 129, 130 były przeznaczone pod zabudowę	obręb 78 (poza obszarem planu) <b>ad. 3</b> – 126, 127, 128, 129, 130 obręb 75		<b>nie uwzględnił wniesionej uwagi</b>	<b>Miasta Krakowa</b>	Działki nr 126, 127, 128, 129, 130 zgodnie ze Studium znajdują się w obrębie terenów otwartych, w obrębie których obowiązuje całkowite wykluczenie prawa zabudowy oraz w obrębie terenów leśnych, w których jako główną funkcję wskazano lasy wraz z niezbędnymi obiektami obsługi gospodarki leśnej oraz urządzeniami udostępniania rekreacyjnego lasów – art. 9 ust. 4 ustawy o planowaniu i zagospodarowaniu przestrzennym z dnia 27 marca 2003 r.  W zakresie projektowanego układu komunikacyjnego oraz ciągów pieszych i tras rowerowych projekt planu posiada niezbędne opinie i uzgodnienia.
84.	<b>90.</b>	[...]*	<b>Wnosi o</b> zmianę planu tj. powiększenie części przeznaczony na cele budowlane	256 (brak podanego obrębu) prawdopodobnie dotyczy obrębu 73	<b>MN4 R2 WS ZP1</b>	<b>Prezydent Miasta Krakowa nie uwzględnił wniesionej uwagi</b>	<b>Uwaga pozostaje nieuwzględniona przez Radę Miasta Krakowa</b>	<b>Uwaga nieuwzględniona</b>  Podział przeznaczenia na działce wg projektu planu jest zgodny ze Studium – art. 9 ust. 4 ustawy o planowaniu i zagospodarowaniu przestrzennym z dnia 27 marca 2003 r.
85.	<b>91.</b>	[...]*	<b>Wnosi o</b> - dopuszczenie do zabudowy całej szerokości działki ok. 28 m, a nie pasa wzdłuż drogi dojazdowej - zmianę zapisu dot. odległości zabudowy od drogi dojazdowej do odl. 2,5 m zamiast 5,0m	127/97, 127/98 obręb 76 Podgórze	<b>MN4 RL</b>	<b>Prezydent Miasta Krakowa częściowo nie uwzględnił wniesionej uwagi</b>	<b>Uwaga pozostaje częściowo nieuwzględniona przez Radę Miasta Krakowa</b>	<b>Uwaga uwzględniona</b> w zakresie korekty zapisu dotyczącego lokalizacji nowej zabudowy od dróg wewnętrznych KDW na zgodny z przepisami odrębnymi.  <b>Uwaga uwzględniona częściowo</b> w zakresie zgodności ze Studium – przeważająca część działki znajduje się zgodnie ze Studium w obrębie terenów mieszkaniowych niskiej intensywności MN.  <b>Uwaga nieuwzględniona</b> w pozostałej części działki  Południowo – zachodnia część działki zgodnie ze Studium znajduje się w obrębie terenów leśnych, w których jako główną funkcję wskazano lasy wraz z niezbędnymi obiektami obsługi gospodarki leśnej oraz urządzeniami udostępniania rekreacyjnego lasów – art. 9 ust. 4 ustawy o planowaniu i zagospodarowaniu przestrzennym z dnia 27 marca 2003 r.
86.	<b>92.</b>	[...]*	<b>Nie zgadza się</b> na poszerzenie ul. Toporczyków przez jego działkę	103 obręb 75	<b>MN4 KDD</b>	<b>Prezydent Miasta Krakowa częściowo nie uwzględnił wniesionej uwagi</b>	<b>Uwaga pozostaje częściowo nieuwzględniona przez Radę Miasta Krakowa</b>	<b>Uwaga uwzględniona częściowo</b> poprzez zawężenie drogi KDD do parametrów drogi wewnętrznej KDW tj. z 10 do 6 m w liniach rozgraniczających.  <b>Uwaga nieuwzględniona</b> w zakresie likwidacji przebiegu dróg i zawężenia ulicy Toporczyków  Zaprojektowany układ drogowy wynika z obowiązku zapewnienia działkom budowlanym dostępności do dróg publicznych, co szczegółowo określono w § 14 Rozporządzenia Ministra Infrastruktury z dnia 12 kwietnia 2002 r. w sprawie warunków technicznych, jakim powinny odpowiadać budynki i ich usytuowanie; art. 2 pkt. 12) i 14) ustawy o planowaniu i zagospodarowaniu przestrzennym z dnia 27 marca 2003 r. oraz art. 4 pkt. 3a) ustawy o gospodarce nieruchomościami z dnia 21 sierpnia 1997 r.  Obecnie na Osiedlu nie ma wystarczającej ilości dróg publicznych, a te które są - nie posiadają wymaganych parametrów. Projekt planu m.in. w zakresie projektowanego układu komunikacyjnego posiada niezbędne opinie i uzgodnienia.  Stanowisko Zarządu Infrastruktury Komunalnej i Transportu z dnia 7 lipca 2009 r. – pismo znak: ZIKIT/S/47152/09/IUO-UM-7/31483.
87.	<b>93.</b>	[...]*	<b>Nie zgadza się</b> na poszerzenie ul. Toporczyków przez jej działkę	103 obręb 75	<b>MN4 KDD</b>	<b>Prezydent Miasta Krakowa częściowo nie uwzględnił wniesionej uwagi</b>	<b>Uwaga pozostaje częściowo nieuwzględniona przez Radę Miasta Krakowa</b>	<b>Uwaga uwzględniona częściowo</b> poprzez zawężenie drogi KDD do parametrów drogi wewnętrznej KDW tj. z 10 do 6 m w liniach rozgraniczających.  <b>Uwaga nieuwzględniona</b> w zakresie likwidacji przebiegu dróg i zawężenia ulicy Toporczyków  Zaprojektowany układ drogowy wynika z obowiązku zapewnienia działkom budowlanym dostępności do dróg publicznych, co szczegółowo określono w § 14 Rozporządzenia Ministra Infrastruktury z dnia 12 kwietnia 2002 r. w sprawie warunków technicznych, jakim powinny odpowiadać budynki i ich usytuowanie; art. 2 pkt. 12) i 14) ustawy o planowaniu i zagospodarowaniu przestrzennym z dnia 27 marca 2003 r. oraz art. 4 pkt. 3a) ustawy o gospodarce nieruchomościami z dnia 21 sierpnia 1997 r.

								<p>Obecnie na Osiedlu nie ma wystarczającej ilości dróg publicznych, a te które są - nie posiadają wymaganych parametrów. Projekt planu m.in. w zakresie projektowanego układu komunikacyjnego posiada niezbędne opinie i uzgodnienia.</p> <p>Stanowisko Zarządu Infrastruktury Komunalnej i Transportu z dnia 7 lipca 2009 r. – pismo znak: ZIKiT/S/47152/09/IUO-UM-7/31483.</p>
88.	<b>94.</b>	[...]*	Nie zgadza się na poszerzenie ul. Toporczyków przez jej działkę	75 obręb 75	MN4 KDL	Prezydent Miasta Krakowa nie uwzględnił wniesionej uwagi	Uwaga pozostaje nieuwzględniona przez Radę Miasta Krakowa	<p><b>Uwaga nieuwzględniona</b> Zaprojektowany układ drogowy wynika z obowiązku zapewnienia działkom budowlanym dostępności do dróg publicznych, co szczegółowo określono w § 14 Rozporządzenia Ministra Infrastruktury z dnia 12 kwietnia 2002 r. w sprawie warunków technicznych, jakim powinny odpowiadać budynki i ich usytuowanie; art. 2 pkt. 12) i 14) ustawy o planowaniu i zagospodarowaniu przestrzennym z dnia 27 marca 2003 r. oraz art. 4 pkt. 3a) ustawy o gospodarce nieruchomościami z dnia 21 sierpnia 1997 r.</p> <p>Obecnie na Osiedlu nie ma wystarczającej ilości dróg publicznych, a te które są - nie posiadają wymaganych parametrów. Projekt planu m.in. w zakresie projektowanego układu komunikacyjnego posiada niezbędne opinie i uzgodnienia.</p> <p>Stanowisko Zarządu Infrastruktury Komunalnej i Transportu z dnia 7 lipca 2009 r. – pismo znak: ZIKiT/S/47152/09/IUO-UM-7/31483.</p>
89.	<b>95.</b>	[...]*	Nie zgadza się na poszerzenie ul. Toporczyków przez jej działkę	75 obręb 75	MN4 KDL	Prezydent Miasta Krakowa nie uwzględnił wniesionej uwagi	Uwaga pozostaje nieuwzględniona przez Radę Miasta Krakowa	<p><b>Uwaga nieuwzględniona</b> Zaprojektowany układ drogowy wynika z obowiązku zapewnienia działkom budowlanym dostępności do dróg publicznych, co szczegółowo określono w § 14 Rozporządzenia Ministra Infrastruktury z dnia 12 kwietnia 2002 r. w sprawie warunków technicznych, jakim powinny odpowiadać budynki i ich usytuowanie; art. 2 pkt. 12) i 14) ustawy o planowaniu i zagospodarowaniu przestrzennym z dnia 27 marca 2003 r. oraz art. 4 pkt. 3a) ustawy o gospodarce nieruchomościami z dnia 21 sierpnia 1997 r.</p> <p>Obecnie na Osiedlu nie ma wystarczającej ilości dróg publicznych, a te które są - nie posiadają wymaganych parametrów. Projekt planu m.in. w zakresie projektowanego układu komunikacyjnego posiada niezbędne opinie i uzgodnienia.</p> <p>Stanowisko Zarządu Infrastruktury Komunalnej i Transportu z dnia 7 lipca 2009 r. – pismo znak: ZIKiT/S/47152/09/IUO-UM-7/31483.</p>
90.	<b>98.</b>	Mieszkańcy w rejonie Doliny Tynieckiej pomiędzy ulicami Świętojańska i Skalczanką a ul. Zagórze (uwaga zbiorowa 47 podpisów)	Przedmiotem uwag są - nowoprojektowany układ dróg tj. irracjonalna szerokość dróg niewspółmierna do potrzeb - przerost sieci projektowanych dróg w stosunku do zadania zapewnienia dojazdu do parcel <b>Propozycja modyfikacji projektu:</b> - ograniczenie całkowitej szer. drogi i jej rozgałęzień do 6,5 m -- poprowadzenie drogi z wykorzystaniem rowu melioracyjnego - zrezygnowanie z fragmentów drogi i jej elementów (rozjazdy,	cały obszar planu		Prezydent Miasta Krakowa nie uwzględnił wniesionej uwagi	Uwaga pozostaje nieuwzględniona przez Radę Miasta Krakowa	<p><b>Uwaga nieuwzględniona</b> Zaprojektowany układ drogowy wynika z obowiązku zapewnienia działkom budowlanym dostępności do dróg publicznych, co szczegółowo określono w § 14 Rozporządzenia Ministra Infrastruktury z dnia 12 kwietnia 2002 r. w sprawie warunków technicznych, jakim powinny odpowiadać budynki i ich usytuowanie; art. 2 pkt. 12) i 14) ustawy o planowaniu i zagospodarowaniu przestrzennym z dnia 27 marca 2003 r. oraz art. 4 pkt. 3a) ustawy o gospodarce nieruchomościami z dnia 21 sierpnia 1997 r.</p> <p>Obecnie na Osiedlu nie ma wystarczającej ilości dróg publicznych, a te które są - nie posiadają wymaganych parametrów. Projekt planu m.in. w zakresie projektowanego układu komunikacyjnego posiada niezbędne opinie i uzgodnienia.</p> <p>Stanowisko Zarządu Infrastruktury Komunalnej i Transportu z dnia 7 lipca 2009 r. – pismo znak: ZIKiT/S/47152/09/IUO-UM-7/31483.</p>

			parkingi) które nie są konieczne dla zapewnienia dojazdu do działek					
91.	<b>99.</b>	[...]*	<b>Odwołuje się</b> od planu gdyż podane w nim rozwiązania niszczą strukturę urbanistyczną całego osiedla. Dotyczy to jej dziełek i całego osiedla	43/1, 43/2 obręb 77	<b>Dotyczy działki 43/1:</b> MN4 KDD  <b>Dotyczy działki 43/2:</b> R2 MN4	<b>Prezydent Miasta Krakowa częściowo nie uwzględnił wniesionej uwagi</b>	<b>Uwaga pozostaje częściowo nieuwzględniona przez Radę Miasta Krakowa</b>	<b>Uwaga uwzględniona częściowo</b> w zakresie zgodności ze Studium – poszerzenie terenów budowlanych – wschodnia część działki 43/2 oraz cała działka 43/1 znajdują się zgodnie ze Studium w obrębie terenów mieszkaniowych niskiej intensywności MN.  <b>Uwaga nieuwzględniona</b> w zachodniej części działki 43/2 oraz w zakresie układu komunikacyjnego  Zachodnia część działki 43/2 zgodnie ze Studium znajduje się w obrębie terenów otwartych, w których obowiązuje całkowite wykluczenie prawa zabudowy – art. 9 ust. 4 ustawy o planowaniu i zagospodarowaniu przestrzennym z dnia 27 marca 2003 r. Ponadto projekt planu uzyskał uzgodnienie przez Lasy Państwowe Nadleśnictwo Myślenice - Pismo znak: Z-2120/MPZP-24/08 z dnia 21.07.2008, w którym wskazuje że: „ <i>minimalna odległość pomiędzy granicą terenów leśnych, a granicą terenów budownictwa wynosi 30 m i w takiej odległości od lasu należy poprowadzić nieprzekraczalną linię zabudowy</i> ”.  Zaprojektowany układ drogowy wynika z obowiązku zapewnienia działkom budowlanym dostępności do dróg publicznych, co szczegółowo określono w § 14 Rozporządzenia Ministra Infrastruktury z dnia 12 kwietnia 2002 r. w sprawie warunków technicznych, jakim powinny odpowiadać budynki i ich usytuowanie; art. 2 pkt. 12) i 14) ustawy o planowaniu i zagospodarowaniu przestrzennym z dnia 27 marca 2003 r. oraz art. 4 pkt. 3a) ustawy o gospodarce nieruchomościami z dnia 21 sierpnia 1997 r.  Obecnie na Osiedlu nie ma wystarczającej ilości dróg publicznych, a te które są - nie posiadają wymaganych parametrów. Projekt planu m.in. w zakresie projektowanego układu komunikacyjnego posiada niezbędne opinie i uzgodnienia.  Stanowisko Zarządu Infrastruktury Komunalnej i Transportu z dnia 7 lipca 2009 r. – pismo znak: ZIKiT/S/47152/09/IUO-UM-7/31483.
92.	<b>100.</b>	[...]*	<b>Odwołuje się</b> od planu gdyż podane w nim rozwiązania niszczą strukturę urbanistyczną całego osiedla. Dotyczy to jego dziełek i całego osiedla	43/1, 43/2 obręb 77	<b>Dotyczy działki 43/1:</b> MN4 KDD  <b>Dotyczy działki 43/2:</b> R2 MN4	<b>Prezydent Miasta Krakowa częściowo nie uwzględnił wniesionej uwagi</b>	<b>Uwaga pozostaje częściowo nieuwzględniona przez Radę Miasta Krakowa</b>	<b>Uwaga uwzględniona częściowo</b> w zakresie zgodności ze Studium – poszerzenie terenów budowlanych – wschodnia część działki 43/2 oraz cała działka 43/1 znajdują się zgodnie ze Studium w obrębie terenów mieszkaniowych niskiej intensywności MN.  <b>Uwaga nieuwzględniona</b> w zachodniej części działki 43/2 oraz w zakresie układu komunikacyjnego  Zachodnia część działki 43/2 zgodnie ze Studium znajduje się w obrębie terenów otwartych, w których obowiązuje całkowite wykluczenie prawa zabudowy – art. 9 ust. 4 ustawy o planowaniu i zagospodarowaniu przestrzennym z dnia 27 marca 2003 r. Ponadto projekt planu uzyskał uzgodnienie przez Lasy Państwowe Nadleśnictwo Myślenice - Pismo znak: Z-2120/MPZP-24/08 z dnia 21.07.2008, w którym wskazuje że: „ <i>minimalna odległość pomiędzy granicą terenów leśnych, a granicą terenów budownictwa wynosi 30 m i w takiej odległości od lasu należy poprowadzić nieprzekraczalną linię zabudowy</i> ”.  Zaprojektowany układ drogowy wynika z obowiązku zapewnienia działkom budowlanym dostępności do dróg publicznych, co szczegółowo określono w § 14 Rozporządzenia Ministra Infrastruktury z dnia 12 kwietnia 2002 r. w sprawie warunków technicznych, jakim powinny odpowiadać budynki i ich usytuowanie; art. 2 pkt. 12) i 14) ustawy o planowaniu i zagospodarowaniu przestrzennym z dnia 27 marca 2003 r. oraz art. 4 pkt. 3a) ustawy o gospodarce nieruchomościami z dnia 21 sierpnia 1997 r.  Obecnie na Osiedlu nie ma wystarczającej ilości dróg publicznych, a te które są - nie posiadają wymaganych parametrów. Projekt planu m.in. w zakresie projektowanego układu komunikacyjnego posiada niezbędne opinie i uzgodnienia.  Stanowisko Zarządu Infrastruktury Komunalnej i Transportu z dnia 7 lipca 2009 r. – pismo znak: ZIKiT/S/47152/09/IUO-UM-7/31483.
93.	<b>101.</b>	[...]*	<b>Odwołuje się</b>	43/1, 43/2	<b>Dotyczy działki 43/1:</b>	<b>Prezydent</b>	<b>Uwaga pozostaje</b>	<b>Uwaga uwzględniona częściowo</b> w zakresie zgodności ze Studium – poszerzenie terenów budowlanych

			od planu gdyż podane w nim rozwiązania niszczą strukturę urbanistyczną całego osiedla. Dotyczy to jego dziełek i całego osiedla	obręb 77	MN4 KDD  <b>Dotyczy działki 43/2:</b> R2 MN4	<b>Miasta Krakowa częściowo nie uwzględnił wniesionej uwagi</b>	<b>częściowo nieuwzględniona przez Radę Miasta Krakowa</b>	<p>– wschodnia część działki 43/2 oraz cała działka 43/1 znajdują się zgodnie ze Studium w obrębie terenów mieszkaniowych niskiej intensywności MN.</p> <p><b>Uwaga nieuwzględniona</b> w zachodniej części działki 43/2 oraz w zakresie układu komunikacyjnego</p> <p>Zachodnia część działki 43/2 zgodnie ze Studium znajduje się w obrębie terenów otwartych, w których obowiązuje całkowite wykluczenie prawa zabudowy – art. 9 ust. 4 ustawy o planowaniu i zagospodarowaniu przestrzennym z dnia 27 marca 2003 r. Ponadto projekt planu uzyskał uzgodnienie przez Lasy Państwowe Nadleśnictwo Myślenice - Pismo znak: Z-2120/MPZP-24/08 z dnia 21.07.2008, w którym wskazuje że: „<i>minimalna odległość pomiędzy granicą terenów leśnych, a granicą terenów budownictwa wynosi 30 m i w takiej odległości od lasu należy poprowadzić nieprzekraczalną linię zabudowy</i>”.</p> <p>Zaprojektowany układ drogowy wynika z obowiązku zapewnienia działkom budowlanym dostępności do dróg publicznych, co szczegółowo określono w § 14 Rozporządzenia Ministra Infrastruktury z dnia 12 kwietnia 2002 r. w sprawie warunków technicznych, jakim powinny odpowiadać budynki i ich usytuowanie; art. 2 pkt. 12) i 14) ustawy o planowaniu i zagospodarowaniu przestrzennym z dnia 27 marca 2003 r. oraz art. 4 pkt. 3a) ustawy o gospodarce nieruchomościami z dnia 21 sierpnia 1997 r.</p> <p>Obecnie na Osiedlu nie ma wystarczającej ilości dróg publicznych, a te które są - nie posiadają wymaganych parametrów. Projekt planu m.in. w zakresie projektowanego układu komunikacyjnego posiada niezbędne opinie i uzgodnienia.</p> <p>Stanowisko Zarządu Infrastruktury Komunalnej i Transportu z dnia 7 lipca 2009 r. – pismo znak: ZIKIT/S/47152/09/IUO-UM-7/31483.</p>
94.	<b>102.</b>	[...]*	<b>Odwołuje się</b> od planu gdyż podane w nim rozwiązania niszczą strukturę urbanistyczną całego osiedla. Dotyczy to jej dziełek i całego osiedla	43/1, 43/2 obręb 77	<b>Dotyczy działki 43/1:</b> MN4 KDD  <b>Dotyczy działki 43/2:</b> R2 MN4	<b>Prezydent Miasta Krakowa częściowo nie uwzględnił wniesionej uwagi</b>	<b>Uwaga pozostaje częściowo nieuwzględniona przez Radę Miasta Krakowa</b>	<p><b>Uwaga uwzględniona częściowo</b> w zakresie zgodności ze Studium – poszerzenie terenów budowlanych – wschodnia część działki 43/2 oraz cała działka 43/1 znajdują się zgodnie ze Studium w obrębie terenów mieszkaniowych niskiej intensywności MN.</p> <p><b>Uwaga nieuwzględniona</b> w zachodniej części działki 43/2 oraz w zakresie układu komunikacyjnego</p> <p>Zachodnia część działki 43/2 zgodnie ze Studium znajduje się w obrębie terenów otwartych, w których obowiązuje całkowite wykluczenie prawa zabudowy – art. 9 ust. 4 ustawy o planowaniu i zagospodarowaniu przestrzennym z dnia 27 marca 2003 r. Ponadto projekt planu uzyskał uzgodnienie przez Lasy Państwowe Nadleśnictwo Myślenice - Pismo znak: Z-2120/MPZP-24/08 z dnia 21.07.2008, w którym wskazuje że: „<i>minimalna odległość pomiędzy granicą terenów leśnych, a granicą terenów budownictwa wynosi 30 m i w takiej odległości od lasu należy poprowadzić nieprzekraczalną linię zabudowy</i>”.</p> <p>Zaprojektowany układ drogowy wynika z obowiązku zapewnienia działkom budowlanym dostępności do dróg publicznych, co szczegółowo określono w § 14 Rozporządzenia Ministra Infrastruktury z dnia 12 kwietnia 2002 r. w sprawie warunków technicznych, jakim powinny odpowiadać budynki i ich usytuowanie; art. 2 pkt. 12) i 14) ustawy o planowaniu i zagospodarowaniu przestrzennym z dnia 27 marca 2003 r. oraz art. 4 pkt. 3a) ustawy o gospodarce nieruchomościami z dnia 21 sierpnia 1997 r.</p> <p>Obecnie na Osiedlu nie ma wystarczającej ilości dróg publicznych, a te które są - nie posiadają wymaganych parametrów. Projekt planu m.in. w zakresie projektowanego układu komunikacyjnego posiada niezbędne opinie i uzgodnienia.</p> <p>Stanowisko Zarządu Infrastruktury Komunalnej i Transportu z dnia 7 lipca 2009 r. – pismo znak: ZIKIT/S/47152/09/IUO-UM-7/31483.</p>
95.	<b>103.</b>	[...]*	<b>Nie wyraża zgody na:</b> przecięcie drogą działek	217/1, 219/2, 220/1 obręb 76	MN4 KDW	<b>Prezydent Miasta Krakowa nie uwzględnił wniesionej uwagi</b>	<b>Uwaga pozostaje nieuwzględniona przez Radę Miasta Krakowa</b>	<p><b>Uwaga nieuwzględniona</b></p> <p>Zaprojektowany układ drogowy wynika z obowiązku zapewnienia działkom budowlanym dostępności do dróg publicznych, co szczegółowo określono w § 14 Rozporządzenia Ministra Infrastruktury z dnia 12 kwietnia 2002 r. w sprawie warunków technicznych, jakim powinny odpowiadać budynki i ich usytuowanie; art. 2 pkt. 12) i 14) ustawy o planowaniu i zagospodarowaniu przestrzennym z dnia 27</p>

								marca 2003 r. oraz art. 4 pkt. 3a) ustawy o gospodarce nieruchomościami z dnia 21 sierpnia 1997 r.  Stanowisko Zarządu Infrastruktury Komunalnej i Transportu z dnia 7 lipca 2009 r. – pismo znak: ZIKiT/S/47152/09/IUO-UM-7/31483.  Przebieg drogi KDW zapewnia obsługę nieruchomości położonych zarówno po wschodniej jak i zachodniej stronie projektowanej drogi wewnętrznej.
96.	<b>104.</b>	[...]*	<b>Wnosi o</b> przesunięcie drogi w kierunku północnym bliżej wałów lub poszerzenie „drogi rowerowej”	36 (prawdopodobnie dotyczy działki 36/1), .37, 38/1, 38/2, 38/3 obręb 73 ul. Promowa	<b>R2 KDL</b>	<b>Prezydent Miasta Krakowa nie uwzględnił wniesionej uwagi</b>	<b>Uwaga pozostaje nieuwzględniona przez Radę Miasta Krakowa</b>	<b>Uwaga nieuwzględniona</b>  Zaprojektowany układ drogowy uwzględni granice nieruchomości i obejmuje swym zasięgiem zarówno działki w części północnej jak i południowej. Maksymalne przesunięcie pasa drogowego w kierunku północnym spowodowałoby nieproporcjonalne wykorzystanie działek pod pas drogowy.  Zaprojektowany układ drogowy wynika z obowiązku zapewnienia działkom budowlanym dostępności do dróg publicznych, co szczegółowo określono w § 14 Rozporządzenia Ministra Infrastruktury z dnia 12 kwietnia 2002 r. w sprawie warunków technicznych, jakim powinny odpowiadać budynki i ich usytuowanie; art. 2 pkt. 12) i 14) ustawy o planowaniu i zagospodarowaniu przestrzennym z dnia 27 marca 2003 r. oraz art. 4 pkt. 3a) ustawy o gospodarce nieruchomościami z dnia 21 sierpnia 1997 r.  Obecnie na Osiedlu nie ma wystarczającej ilości dróg publicznych, a te które są - nie posiadają wymaganych parametrów. Projekt planu m.in. w zakresie projektowanego układu komunikacyjnego posiada niezbędne opinie i uzgodnienia.  Stanowisko Zarządu Infrastruktury Komunalnej i Transportu z dnia 7 lipca 2009 r. – pismo znak: ZIKiT/S/47152/09/IUO-UM-7/31483.
97.	<b>105</b>	[...]*	<b>Wnosi o</b> przesunięcie drogi w kierunku północnym bliżej wałów	38/3 obręb 73	<b>R2 KDL</b>	<b>Prezydent Miasta Krakowa nie uwzględnił wniesionej uwagi</b>	<b>Uwaga pozostaje nieuwzględniona przez Radę Miasta Krakowa</b>	<b>Uwaga nieuwzględniona</b>  Zaprojektowany układ drogowy uwzględni granice nieruchomości i obejmuje swym zasięgiem zarówno działki w części północnej jak i południowej. Maksymalne przesunięcie pasa drogowego w kierunku północnym spowodowałoby nieproporcjonalne wykorzystanie działek pod pas drogowy.  Zaprojektowany układ drogowy wynika z obowiązku zapewnienia działkom budowlanym dostępności do dróg publicznych, co szczegółowo określono w § 14 Rozporządzenia Ministra Infrastruktury z dnia 12 kwietnia 2002 r. w sprawie warunków technicznych, jakim powinny odpowiadać budynki i ich usytuowanie; art. 2 pkt. 12) i 14) ustawy o planowaniu i zagospodarowaniu przestrzennym z dnia 27 marca 2003 r. oraz art. 4 pkt. 3a) ustawy o gospodarce nieruchomościami z dnia 21 sierpnia 1997 r.  Obecnie na Osiedlu nie ma wystarczającej ilości dróg publicznych, a te które są - nie posiadają wymaganych parametrów. Projekt planu m.in. w zakresie projektowanego układu komunikacyjnego posiada niezbędne opinie i uzgodnienia.  Stanowisko Zarządu Infrastruktury Komunalnej i Transportu z dnia 7 lipca 2009 r. – pismo znak: ZIKiT/S/47152/09/IUO-UM-7/31483.
98.	<b>106.</b>	[...]*	<b>Proszą</b> o przekwalifikowanie działek rolnych na działki budowlane pod budowę domów mieszkalnych	228/7, 228/9 obręb 76	<b>R2</b>	<b>Prezydent Miasta Krakowa nie uwzględnił wniesionej uwagi</b>	<b>Uwaga pozostaje nieuwzględniona przez Radę Miasta Krakowa</b>	<b>Uwaga nieuwzględniona</b>  Działka nr 228/9 w całości oraz przeważająca część działki nr 228/7 zgodnie ze Studium znajduje się w obrębie terenów otwartych, w których obowiązuje całkowite wykluczenie prawa zabudowy – art. 9 ust. 4 ustawy o planowaniu i zagospodarowaniu przestrzennym z dnia 27 marca 2003 r.  Północna część działki nr 228/7 zgodnie ze Studium znajduje się w obrębie terenów zabudowy mieszkaniowej niskiej intensywności MN. Niewielka powierzchnia tej część działki uniemożliwia zabudowę.
99.	<b>107</b>	[...]*	<b>Odwołuje się</b> 1. od planu w zakresie układu komunikacyjnego – poszerzenia ulic Bolesława Śmiałego,	<b>ad. 1)</b> ulice: Bolesława Śmiałego, Bogucianka, Obrony Tyficy <b>ad. 2)</b> UP1	<b>ad. 1) KDZ KDL  ad. 2) UP1</b>	<b>Prezydent Miasta Krakowa częściowo nie uwzględnił wniesionej uwagi</b>	<b>Uwaga pozostaje częściowo nieuwzględniona przez Radę Miasta Krakowa</b>	<b>Uwaga uwzględniona częściowo</b> w zakresie zapisu dotyczącego szerokości działek budowlanych. Zmiana polegać będzie na doprecyzowaniu zapisu, który odnosi się będzie do nowo wydzielanych działek budowlanych. Wskaźnik szerokości działki zostanie ujednolicony na całym obszarze planu tj. określony jako minimalny zgodnie z przepisami odrębnymi.

			<p>Bogucianka, Obrony Tyńca. Wytyczone w planie drogi zaprojektowane zostały na istniejących domach oraz obiektach zabytkowych</p> <p>2. <b>wnosi o zmianę</b> lokalizacji terenu UP1</p> <p>3. <b>wnioskuje</b> aby obsługa ruchu turystycznego dla klasztoru oo. Benedyktynów była poprowadzona poza ist. komunikacją osiedlową np. w paśmie ul. Promowej, która ma łączyć się z ul. Bolesława Śmiałego na wysokości przed wjazdem do osiedla.</p>		<p><b>uwagi</b></p>	<p><b>Uwaga nieuwzględniona</b></p> <p>W zakresie układu komunikacyjnego (1):</p> <p>Zaprojektowany układ drogowy wynika z obowiązku zapewnienia działkom budowlanym dostępności do dróg publicznych, co szczegółowo określono w § 14 Rozporządzenia Ministra Infrastruktury z dnia 12 kwietnia 2002 r. w sprawie warunków technicznych, jakim powinny odpowiadać budynki i ich usytuowanie; art. 2 pkt. 12) i 14) ustawy o planowaniu i zagospodarowaniu przestrzennym z dnia 27 marca 2003 r. oraz art. 4 pkt. 3a) ustawy o gospodarce nieruchomościami z dnia 21 sierpnia 1997 r.</p> <p>Obecnie na Osiedlu nie ma wystarczającej ilości dróg publicznych, a te które są - nie posiadają wymaganych parametrów.</p> <p>Projekt planu m.in. w zakresie projektowanego układu komunikacyjnego posiada niezbędne opinie i uzgodnienia.</p> <p>Stanowisko Zarządu Infrastruktury Komunalnej i Transportu z dnia 7 lipca 2009 r. – pismo znak: ZIKiT/S/47152/09/IUO-UM-7/31483.</p> <p>W zakresie zmiany lokalizacji obszaru UP1 (2):</p> <p>Osoba składająca uwagę nie precyzuje, gdzie miałyby zostać zlokalizowane usługi publiczne (UP1).</p> <p>W zakresie obsługi ruchu turystycznego (3):</p> <p>W projekcie planu zaprojektowano drogi lokalne KDL (część północna powyżej ul. Bolesława Śmiałego), którymi miałyby się odbywać potencjalna obsługa ruchu turystycznego.</p> <p>W zakresie utworzenia drogi w miejscu starego budynku przedszkolnego (4):</p> <p>Zaprojektowana droga dojazdowa KDD umożliwi lepsze skomunikowanie terenów mieszkaniowych położonych w rejonie ul. Heligundy oraz Walgierza Wdalego. Dla realizacji usług publicznych przeznaczono tereny w rejonie ul. Dziewiarzy.</p> <p>W zakresie ograniczeń dla usług (5):</p> <p>Tyniec – Osiedle to teren o dominującym przeznaczeniu pod budownictwo mieszkaniowe. Zapisy dopuszczające lokalizację usług są wystarczające.</p> <p>W zakresie zmiany obszarów R na ZP3 (6):</p> <p>Sposób użytkowania terenów rolniczych R nie jest zbieżny z terenami zieleni urządzonej ZP3. Projekt planu uwzględni ustalenia Studium oraz pozostałe uwarunkowania właściwe dla obszaru Tyniec – Osiedle.</p> <p>W zakresie uwagi (7):</p> <p>Projekt planu uwzględni ustalenia Studium, które są wiążące dla organów gminy przy sporządzaniu planów miejscowych – art. 9 ust. 4 ustawy o planowaniu i zagospodarowaniu przestrzennym z dnia 27 marca 2003 r.</p> <p>Projekt planu nie dopuszcza wyznaczania trzeciego i dalszych rzędów zabudowy. Natomiast każda nowo wydzielana działka budowlana w pierwszym i drugim rzędzie zabudowy musi mieć zapewniony dostęp do drogi publicznej w rozumieniu przepisów szczególnych.</p> <p>W zakresie uwagi (8):</p> <p>Projekt planu opiera się na dostępnych materiałach. Etap weryfikacji stanu istniejącego to m.in. etap wyłożenia do publicznego wglądu i składane uwagi. Inwentaryzacja urbanistyczna została przeprowadzona na początku sporządzania projektu planu.</p> <p>W zakresie opinii Komisji Planowania Przestrzennego i Ochrony Środowiska RMK (9):</p> <p>W projekcie planu uwzględniono uwagi Komisji zawarte w punktach: 2, 4, 5 (częściowo), 6, 8, 9. Nie uwzględniono uwag zawartych w pkt: 1, 3, 7, 10.</p> <p>Opinia Komisji nie jest wiążąca przy sporządzaniu projektu planu.</p> <p>W zakresie budowy kanalizacji (10):</p> <p>W projekcie planu zaprojektowano przebiegi infrastruktury wodociągowej i kanalizacyjnej – Załącznik nr</p>
--	--	--	--	--	---------------------	--



								2 – Infrastruktura techniczna. Projekt planu m.in. w zakresie projektowanego układu komunikacyjnego posiada niezbędne opinie i uzgodnienia.
100.	<b>108</b>	[...]*	<p><b>Odwoluje się</b></p> <p>1. od planu w zakresie układu komunikacyjnego – poszerzenia ulic Bolesława Śmiałego, Bogucianka, Obrony Tyńca. Wytyczone w planie drogi zaprojektowane zostały na istniejących domach oraz obiektach zabytkowych</p> <p>2. <b>wnosi o</b> zmianę lokalizacji terenu UP1</p> <p>3. <b>wnioskuje</b> aby obsługa ruchu turystycznego dla klasztoru oo. Benedyktynów była poprowadzona poza ist. komunikacją osiedlową np. w paśmie ul. Promowej, która ma łączyć się z ul. Bolesława Śmiałego na wysokości przed wjazdem do osiedla.</p>	<p><b>ad. 1)</b> ulice: Bolesława Śmiałego, Bogucianka, Obrony Tyńca</p> <p><b>ad. 2)</b> UP1</p>	<p><b>ad. 1)</b> KDZ KDL</p> <p><b>ad. 2)</b> UP1</p>	<p><b>Prezydent Miasta Krakowa częściowo nie uwzględnił wniesionej uwagi</b></p>	<p><b>Uwaga pozostaje częściowo nieuwzględniona przez Radę Miasta Krakowa</b></p>	<p><b>Uwaga uwzględniona częściowo</b> w zakresie zapisu dotyczącego szerokości działek budowlanych. Zmiana polegać będzie na doprecyzowaniu zapisu, który odnosi się będzie do nowo wydzielanych działek budowlanych. Wskaźnik szerokości działki zostanie ujednolicony na całym obszarze planu tj. określony jako minimalny zgodnie z przepisami odrębnymi.</p> <p><b>Uwaga nieuwzględniona</b></p> <p>W zakresie układu komunikacyjnego (1):</p> <p>Zaprojektowany układ drogowy wynika z obowiązku zapewnienia działkom budowlanym dostępności do dróg publicznych, co szczegółowo określono w § 14 Rozporządzenia Ministra Infrastruktury z dnia 12 kwietnia 2002 r. w sprawie warunków technicznych, jakim powinny odpowiadać budynki i ich usytuowanie; art. 2 pkt. 12) i 14) ustawy o planowaniu i zagospodarowaniu przestrzennym z dnia 27 marca 2003 r. oraz art. 4 pkt. 3a) ustawy o gospodarce nieruchomościami z dnia 21 sierpnia 1997 r.</p> <p>Obecnie na Osiedlu nie ma wystarczającej ilości dróg publicznych, a te które są - nie posiadają wymaganych parametrów.</p> <p>Projekt planu m.in. w zakresie projektowanego układu komunikacyjnego posiada niezbędne opinie i uzgodnienia.</p> <p>Stanowisko Zarządu Infrastruktury Komunalnej i Transportu z dnia 7 lipca 2009 r. – pismo znak: ZIKiTS/47152/09/IUO-UM-7/31483.</p> <p>W zakresie zmiany lokalizacji obszaru UP1 (2): Osoba składająca uwagę nie precyzuje, gdzie miałyby zostać zlokalizowane usługi publiczne (UP1).</p> <p>W zakresie obsługi ruchu turystycznego (3): W projekcie planu zaprojektowano drogi lokalne KDL (część północna powyżej ul. Bolesława Śmiałego), którymi miałyby się odbywać potencjalna obsługa ruchu turystycznego.</p> <p>W zakresie utworzenia drogi w miejscu starego budynku przedszkolnego (4): Zaprojektowana droga dojazdowa KDD umożliwi lepsze skomunikowanie terenów mieszkaniowych położonych w rejonie ul. Heligundy oraz Walgierza Wdalego. Dla realizacji usług publicznych przeznaczono tereny w rejonie ul. Dziewiarzy.</p> <p>W zakresie ograniczeń dla usług (5): Tyniec – Osiedle to teren o dominującym przeznaczeniu pod budownictwo mieszkaniowe. Zapisy dopuszczające lokalizację usług są wystarczające.</p> <p>W zakresie zmiany obszarów R na ZP3 (6): Sposób użytkowania terenów rolniczych R nie jest zbieżny z terenami zieleni urządzonej ZP3. Projekt planu uwzględni ustalenia Studium oraz pozostałe uwarunkowania właściwe dla obszaru Tyniec – Osiedle.</p> <p>W zakresie uwagi (7): Projekt planu uwzględni ustalenia Studium, które są wiążące dla organów gminy przy sporządzaniu planów miejscowych – art. 9 ust. 4 ustawy o planowaniu i zagospodarowaniu przestrzennym z dnia 27 marca 2003 r.</p> <p>Projekt planu nie dopuszcza wyznaczania trzeciego i dalszych rzędów zabudowy. Natomiast każda nowo wydzielana działka budowlana w pierwszym i drugim rzędzie zabudowy musi mieć zapewniony dostęp do drogi publicznej w rozumieniu przepisów szczegółowych.</p> <p>W zakresie uwagi (8): Projekt planu opiera się na dostępnych materiałach. Etap weryfikacji stanu istniejącego to m.in. etap</p>

								<p>wyłożenia do publicznego wglądu i składane uwagi. Inwentaryzacja urbanistyczna została przeprowadzona na początku sporządzania projektu planu.</p> <p>W zakresie opinii Komisji Planowania Przestrzennego i Ochrony Środowiska RMK (9): W projekcie planu uwzględniono uwagi Komisji zawarte w punktach: 2, 4, 5 (częściowo), 6, 8, 9. Nie uwzględniono uwag zawartych w pkt: 1, 3, 7, 10. Opinia Komisji nie jest wiążąca przy sporządzaniu projektu planu.</p> <p>W zakresie budowy kanalizacji (10): W projekcie planu zaprojektowano przebiegi infrastruktury wodociągowej i kanalizacyjnej – Załącznik nr 2 – Infrastruktura techniczna.</p> <p>Projekt planu m.in. w zakresie projektowanego układu komunikacyjnego posiada niezbędne opinie i uzgodnienia.</p>
101.	<b>109</b>	[...]*	<p><b>Odwoluje się</b></p> <p>1. od planu w zakresie układu komunikacyjnego – poszerzenia ulic Bolesława Śmiałego, Bogucianka, Obrony Tyńca. Wytyczne w planie drogi zaprojektowane zostały na istniejących domach oraz obiektach zabytkowych</p> <p>2. <b>wnosi o</b> zmianę lokalizacji terenu UP1</p> <p>3. <b>wnioskuje</b> aby obsługa ruchu turystycznego dla klasztoru oo. Benedyktynów była poprowadzona poza ist. komunikacją osiedlową np. w paśmie ul. Promowej, która ma łączyć się z ul. Bolesława Śmiałego na wysokości przed wjazdem do osiedla.</p>	<p><b>ad. 1)</b> ulice: Bolesława Śmiałego, Bogucianka, Obrony Tyńca <b>ad. 2)</b> UP1</p>	<p><b>ad. 1)</b> <b>KDZ</b> <b>KDL</b></p> <p><b>ad. 2)</b> <b>UP1</b></p>	<p><b>Prezydent Miasta Krakowa częściowo nie uwzględnił wniesionej uwagi</b></p>	<p><b>Uwaga pozostaje częściowo nieuwzględniona przez Radę Miasta Krakowa</b></p>	<p><b>Uwaga uwzględniona częściowo</b> w zakresie zapisu dotyczącego szerokości działek budowlanych. Zmiana polegać będzie na doprecyzowaniu zapisu, który odnosić się będzie do nowo wydzielanych działek budowlanych. Wskaźnik szerokości działki zostanie ujednolicony na całym obszarze planu tj. określony jako minimalny zgodnie z przepisami odrębnymi.</p> <p><b>Uwaga nieuwzględniona</b></p> <p>W zakresie układu komunikacyjnego (1):</p> <p>Zaprojektowany układ drogowy wynika z obowiązku zapewnienia działkom budowlanym dostępności do dróg publicznych, co szczegółowo określono w § 14 Rozporządzenia Ministra Infrastruktury z dnia 12 kwietnia 2002 r. w sprawie warunków technicznych, jakim powinny odpowiadać budynki i ich usytuowanie; art. 2 pkt. 12) i 14) ustawy o planowaniu i zagospodarowaniu przestrzennym z dnia 27 marca 2003 r. oraz art. 4 pkt. 3a) ustawy o gospodarce nieruchomościami z dnia 21 sierpnia 1997 r.</p> <p>Obecnie na Osiedlu nie ma wystarczającej ilości dróg publicznych, a te które są - nie posiadają wymaganych parametrów. Projekt planu m.in. w zakresie projektowanego układu komunikacyjnego posiada niezbędne opinie i uzgodnienia.</p> <p>Stanowisko Zarządu Infrastruktury Komunalnej i Transportu z dnia 7 lipca 2009 r. – pismo znak: ZIKIT/S/47152/09/TUO-UM-7/31483.</p> <p>W zakresie zmiany lokalizacji obszaru UP1 (2): Osoba składająca uwagę nie precyzuje, gdzie miałyby zostać zlokalizowane usługi publiczne (UP1).</p> <p>W zakresie obsługi ruchu turystycznego (3): W projekcie planu zaprojektowano drogi lokalne KDL (część północna powyżej ul. Bolesława Śmiałego), którymi miałyby się odbywać potencjalna obsługa ruchu turystycznego.</p> <p>W zakresie utworzenia drogi w miejscu starego budynku przedszkolnego (4): Zaprojektowana droga dojazdowa KDD umożliwi lepsze skomunikowanie terenów mieszkaniowych położonych w rejonie ul. Heligundy oraz Wałgerza Wdalego. Dla realizacji usług publicznych przeznaczono tereny w rejonie ul. Dziewiarzy.</p> <p>W zakresie ograniczeń dla usług (5): Tyniec – Osiedle to teren o dominującym przeznaczeniu pod budownictwo mieszkaniowe. Zapisy dopuszczające lokalizację usług są wystarczające.</p> <p>W zakresie zmiany obszarów R na ZP3 (6): Sposób użytkowania terenów rolniczych R nie jest zbieżny z terenami zieleni urządzonej ZP3. Projekt planu uwzględnia ustalenia Studium oraz pozostałe uwarunkowania właściwe dla obszaru Tyniec – Osiedle.</p> <p>W zakresie uwagi (7):</p>

							<p>Projekt planu uwzględni ustalenia Studium, które są wiążące dla organów gminy przy sporządzaniu planów miejscowych – art. 9 ust. 4 ustawy o planowaniu i zagospodarowaniu przestrzennym z dnia 27 marca 2003 r.</p> <p>Projekt planu nie dopuszcza wyznaczania trzeciego i dalszych rzędów zabudowy. Natomiast każda nowo wydzielana działka budowlana w pierwszym i drugim rzędzie zabudowy musi mieć zapewniony dostęp do drogi publicznej w rozumieniu przepisów szczególnych.</p> <p>W zakresie uwagi (8): Projekt planu opiera się na dostępnych materiałach. Etap weryfikacji stanu istniejącego to m.in. etap wyłożenia do publicznego wglądu i składane uwagi. Inwentaryzacja urbanistyczna została przeprowadzona na początku sporządzania projektu planu.</p> <p>W zakresie opinii Komisji Planowania Przestrzennego i Ochrony Środowiska RMK (9): W projekcie planu uwzględniono uwagi Komisji zawarte w punktach: 2, 4, 5 (częściowo), 6, 8, 9. Nie uwzględniono uwag zawartych w pkt: 1, 3, 7, 10. Opinia Komisji nie jest wiążąca przy sporządzaniu projektu planu.</p> <p>W zakresie budowy kanalizacji (10): W projekcie planu zaprojektowano przebiegi infrastruktury wodociągowej i kanalizacyjnej – Załącznik nr 2 – Infrastruktura techniczna.</p> <p>Projekt planu m.in. w zakresie projektowanego układu komunikacyjnego posiada niezbędne opinie i uzgodnienia.</p>
102.	<b>110</b>	[...]*	<p><b>Odwoluje się</b></p> <ol style="list-style-type: none"> <li>od planu w zakresie układu komunikacyjnego – poszerzenia ulic Bolesława Śmiałego, Bogucianka, Obrony Tyńca. Wytyczone w planie drogi zaprojektowane zostały na istniejących domach oraz obiektach zabytkowych</li> <li><b>wnosi o zmianę lokalizacji terenu UP1</b></li> <li><b>wnioskuję</b> aby obsługa ruchu turystycznego dla klasztoru oo. Benedyktynów była poprowadzona poza ist. komunikacją osiedlową np. w paśmie ul. Promowej, która ma łączyć się z ul. Bolesława Śmiałego na wysokości przed wjazdem do osiedla.</li> </ol>	<p><b>ad. 1) ulice:</b> Bolesława Śmiałego, Bogucianka, Obrony Tyńca <b>ad. 2) UP1</b></p>	<p><b>ad. 1) KDZ KDL</b></p> <p><b>ad. 2) UP1</b></p>	<p><b>Prezydent Miasta Krakowa częściowo nie uwzględnił wniesionej uwagi</b></p>	<p><b>Uwaga pozostaje częściowo nieuwzględniona przez Radę Miasta Krakowa</b></p> <p><b>Uwaga uwzględniona częściowo</b> w zakresie zapisu dotyczącego szerokości działek budowlanych. Zmiana polegać będzie na doprecyzowaniu zapisu, który odnosić się będzie do nowo wydzielanych działek budowlanych. Wskaźnik szerokości działki zostanie ujednolicony na całym obszarze planu tj. określony jako minimalny zgodnie z przepisami odrębnymi.</p> <p><b>Uwaga nieuwzględniona</b></p> <p>W zakresie układu komunikacyjnego (1): Zaprojektowany układ drogowy wynika z obowiązku zapewnienia działkom budowlanym dostępności do dróg publicznych, co szczegółowo określono w § 14 Rozporządzenia Ministra Infrastruktury z dnia 12 kwietnia 2002 r. w sprawie warunków technicznych, jakim powinny odpowiadać budynki i ich usytuowanie; art. 2 pkt. 12) i 14) ustawy o planowaniu i zagospodarowaniu przestrzennym z dnia 27 marca 2003 r. oraz art. 4 pkt. 3a) ustawy o gospodarce nieruchomościami z dnia 21 sierpnia 1997 r.</p> <p>Obecnie na Osiedlu nie ma wystarczającej ilości dróg publicznych, a te które są - nie posiadają wymaganych parametrów. Projekt planu m.in. w zakresie projektowanego układu komunikacyjnego posiada niezbędne opinie i uzgodnienia.</p> <p>Stanowisko Zarządu Infrastruktury Komunalnej i Transportu z dnia 7 lipca 2009 r. – pismo znak: ZIKiT/S/47152/09/IUO-UM-7/31483.</p> <p>W zakresie zmiany lokalizacji obszaru UP1 (2): Osoba składająca uwagę nie precyzuje, gdzie miałyby zostać zlokalizowane usługi publiczne (UP1).</p> <p>W zakresie obsługi ruchu turystycznego (3): W projekcie planu zaprojektowano drogi lokalne KDL (część północna powyżej ul. Bolesława Śmiałego), którymi miałyby się odbywać potencjalna obsługa ruchu turystycznego.</p> <p>W zakresie utworzenia drogi w miejscu starego budynku przedszkolnego (4): Zaprojektowana droga dojazdowa KDD umożliwi lepsze skomunikowanie terenów mieszkaniowych położonych w rejonie ul. Heligundy oraz Wąlgierza Wdalego. Dla realizacji usług publicznych przeznaczono tereny w rejonie ul. Dziewiarzy.</p>

							<p>W zakresie ograniczeń dla usług (5): Tyniec – Osiedle to teren o dominującym przeznaczeniu pod budownictwo mieszkaniowe. Zapisy dopuszczające lokalizację usług są wystarczające.</p> <p>W zakresie zmiany obszarów R na ZP3 (6): Sposób użytkowania terenów rolniczych R nie jest zbieżny z terenami zieleni urządzonej ZP3. Projekt planu uwzględni ustalenia Studium oraz pozostałe uwarunkowania właściwe dla obszaru Tyniec – Osiedle.</p> <p>W zakresie uwagi (7): Projekt planu uwzględni ustalenia Studium, które są wiążące dla organów gminy przy sporządzaniu planów miejscowych – art. 9 ust. 4 ustawy o planowaniu i zagospodarowaniu przestrzennym z dnia 27 marca 2003 r.</p> <p>Projekt planu nie dopuszcza wyznaczenia trzeciego i dalszych rzędów zabudowy. Natomiast każda nowo wydzielana działka budowlana w pierwszym i drugim rzędzie zabudowy musi mieć zapewniony dostęp do drogi publicznej w rozumieniu przepisów szczególnych.</p> <p>W zakresie uwagi (8): Projekt planu opiera się na dostępnych materiałach. Etap weryfikacji stanu istniejącego to m.in. etap wyłożenia do publicznego wglądu i składane uwagi. Inwentaryzacja urbanistyczna została przeprowadzona na początku sporządzania projektu planu.</p> <p>W zakresie opinii Komisji Planowania Przestrzennego i Ochrony Środowiska RMK (9): W projekcie planu uwzględniono uwagi Komisji zawarte w punktach: 2, 4, 5 (częściowo), 6, 8, 9. Nie uwzględniono uwag zawartych w pkt: 1, 3, 7, 10. Opinia Komisji nie jest wiążąca przy sporządzaniu projektu planu.</p> <p>W zakresie budowy kanalizacji (10): W projekcie planu zaprojektowano przebiegi infrastruktury wodociągowej i kanalizacyjnej – Załącznik nr 2 – Infrastruktura techniczna.</p> <p>Projekt planu m.in. w zakresie projektowanego układu komunikacyjnego posiada niezbędne opinie i uzgodnienia.</p>
103.	<b>111</b>	[...]*	<p><b>Odwoluje się</b></p> <ol style="list-style-type: none"> <li>od planu w zakresie układu komunikacyjnego – poszerzenia ulic Bolesława Śmiałego, Bogucianka, Obrony Tyńca. Wytyczone w planie drogi zaprojektowane zostały na istniejących domach oraz obiektach zabytkowych</li> <li><b>wnosi o</b> zmianę lokalizacji terenu UP1</li> <li><b>wnioskuje</b> aby obsługa ruchu turystycznego dla klasztoru oo. Benedyktynów była poprowadzona poza ist. komunikacją</li> </ol>	<p><b>ad. 1)</b> ulice: Bolesława Śmiałego, Bogucianka, Obrony Tyńca <b>ad. 2)</b> UP1</p>	<p><b>ad. 1)</b> <b>KDZ</b> <b>KDL</b></p> <p><b>ad. 2)</b> <b>UP1</b></p>	<p><b>Prezydent Miasta Krakowa częściowo nie uwzględnił wniesionej uwagi</b></p>	<p><b>Uwaga pozostaje częściowo nieuwzględniona przez Radę Miasta Krakowa</b></p> <p><b>Uwaga uwzględniona częściowo</b> w zakresie zapisu dotyczącego szerokości działek budowlanych. Zmiana polegać będzie na doprecyzowaniu zapisu, który odnosić się będzie do nowo wydzielanych działek budowlanych. Wskaźnik szerokości działki zostanie ujednolicony na całym obszarze planu tj. określony jako minimalny zgodnie z przepisami odrębnymi.</p> <p><b>Uwaga nieuwzględniona</b></p> <p>W zakresie układu komunikacyjnego (1):</p> <p>Zaprojektowany układ drogowy wynika z obowiązku zapewnienia działkom budowlanym dostępności do dróg publicznych, co szczegółowo określono w § 14 Rozporządzenia Ministra Infrastruktury z dnia 12 kwietnia 2002 r. w sprawie warunków technicznych, jakim powinny odpowiadać budynki i ich usytuowanie; art. 2 pkt. 12) i 14) ustawy o planowaniu i zagospodarowaniu przestrzennym z dnia 27 marca 2003 r. oraz art. 4 pkt. 3a) ustawy o gospodarce nieruchomościami z dnia 21 sierpnia 1997 r.</p> <p>Obecnie na Osiedlu nie ma wystarczającej ilości dróg publicznych, a te które są - nie posiadają wymaganych parametrów. Projekt planu m.in. w zakresie projektowanego układu komunikacyjnego posiada niezbędne opinie i uzgodnienia.</p> <p>Stanowisko Zarządu Infrastruktury Komunalnej i Transportu z dnia 7 lipca 2009 r. – pismo znak: ZIKiT/S/47152/09/IUO-UM-7/31483.</p>

			osiedlową np. w paśmie ul. Promowej, która ma łączyć się z ul. Bolesława Śmiałego na wysokości przed wjazdem do osiedla.				<p>W zakresie zmiany lokalizacji obszaru UP1 (2): Osoba składająca uwagę nie precyzuje, gdzie miałyby zostać zlokalizowane usługi publiczne (UP1).</p> <p>W zakresie obsługi ruchu turystycznego (3): W projekcie planu zaprojektowano drogi lokalne KDL (część północna powyżej ul. Bolesława Śmiałego), którymi miałyby się odbywać potencjalna obsługa ruchu turystycznego.</p> <p>W zakresie utworzenia drogi w miejscu starego budynku przedszkolnego (4): Zaprojektowana droga dojazdowa KDD umożliwi lepsze skomunikowanie terenów mieszkaniowych położonych w rejonie ul. Heligundy oraz Walgierza Wdalego. Dla realizacji usług publicznych przeznaczono tereny w rejonie ul. Dziewiarzy.</p> <p>W zakresie ograniczeń dla usług (5): Tyniec – Osiedle to teren o dominującym przeznaczeniu pod budownictwo mieszkaniowe. Zapisy dopuszczające lokalizację usług są wystarczające.</p> <p>W zakresie zmiany obszarów R na ZP3 (6): Sposób użytkowania terenów rolniczych R nie jest zbieżny z terenami zieleni urządzonej ZP3. Projekt planu uwzględni ustalenia Studium oraz pozostałe uwarunkowania właściwe dla obszaru Tyniec – Osiedle.</p> <p>W zakresie uwagi (7): Projekt planu uwzględni ustalenia Studium, które są wiążące dla organów gminy przy sporządzaniu planów miejscowych – art. 9 ust. 4 ustawy o planowaniu i zagospodarowaniu przestrzennym z dnia 27 marca 2003 r.</p> <p>Projekt planu nie dopuszcza wyznaczania trzeciego i dalszych rzędów zabudowy. Natomiast każda nowo wydzielana działka budowlana w pierwszym i drugim rzędzie zabudowy musi mieć zapewniony dostęp do drogi publicznej w rozumieniu przepisów szczególnych.</p> <p>W zakresie uwagi (8): Projekt planu opiera się na dostępnych materiałach. Etap weryfikacji stanu istniejącego to m.in. etap wyłożenia do publicznego wglądu i składane uwagi. Inwentaryzacja urbanistyczna została przeprowadzona na początku sporządzania projektu planu.</p> <p>W zakresie opinii Komisji Planowania Przestrzennego i Ochrony Środowiska RMK (9): W projekcie planu uwzględniono uwagi Komisji zawarte w punktach: 2, 4, 5 (częściowo), 6, 8, 9. Nie uwzględniono uwag zawartych w pkt: 1, 3, 7, 10. Opinia Komisji nie jest wiążąca przy sporządzaniu projektu planu.</p> <p>W zakresie budowy kanalizacji (10): W projekcie planu zaprojektowano przebiegi infrastruktury wodociągowej i kanalizacyjnej – Załącznik nr 2 – Infrastruktura techniczna.</p> <p>Projekt planu m.in. w zakresie projektowanego układu komunikacyjnego posiada niezbędne opinie i uzgodnienia.</p>
104.	<b>112</b>	[...]*	<b>Odwoluje się</b> 1. od planu w zakresie układu komunikacyjnego – poszerzenia ulic Bolesława Śmiałego, Bogucianka, Obrony Tyńca. Wytyczone w planie drogi zaprojektowane zostały na istniejących domach oraz obiektach	<b>ad. 1)</b> ulice: Bolesława Śmiałego, Bogucianka, Obrony Tyńca <b>ad. 2)</b> UP1	<b>ad. 1)</b> KDZ <b>KDL</b> <b>ad. 2)</b> UP1	<b>Prezydent Miasta Krakowa częściowo nie uwzględnił wniesionej uwagi</b>	<p><b>Uwaga pozostaje częściowo nieuwzględniona przez Radę Miasta Krakowa</b></p> <p><b>Uwaga uwzględniona częściowo</b> w zakresie zapisu dotyczącego szerokości działek budowlanych. Zmiana polegać będzie na doprecyzowaniu zapisu, który odnosić się będzie do nowo wydzielanych działek budowlanych. Wskaźnik szerokości działki zostanie ujednolicony na całym obszarze planu tj. określony jako minimalny zgodnie z przepisami odrębnymi.</p> <p><b>Uwaga nieuwzględniona</b></p> <p>W zakresie układu komunikacyjnego (1): Zaprojektowany układ drogowy wynika z obowiązku zapewnienia działkom budowlanym dostępności do dróg publicznych, co szczegółowo określono w § 14 Rozporządzenia Ministra Infrastruktury z dnia 12 kwietnia 2002 r. w sprawie warunków technicznych, jakim powinny odpowiadać budynki i ich</p>

			<p>zabytkowych</p> <p>2. <b>wnosi o</b> zmianę lokalizacji terenu UP1</p> <p>3. <b>wnioskuję</b> aby obsługa ruchu turystycznego dla klasztoru oo. Benedyktynów była poprowadzona poza ist. komunikacją osiedlową np. w paśmie ul. Promowej, która ma łączyć się z ul. Bolesława Śmiałego na wysokości przed wjazdem do osiedla.</p>					<p>usytuowanie; art. 2 pkt. 12) i 14) ustawy o planowaniu i zagospodarowaniu przestrzennym z dnia 27 marca 2003 r. oraz art. 4 pkt. 3a) ustawy o gospodarce nieruchomościami z dnia 21 sierpnia 1997 r.</p> <p>Obecnie na Osiedlu nie ma wystarczającej ilości dróg publicznych, a te które są - nie posiadają wymaganych parametrów. Projekt planu m.in. w zakresie projektowanego układu komunikacyjnego posiada niezbędne opinie i uzgodnienia.</p> <p>Stanowisko Zarządu Infrastruktury Komunalnej i Transportu z dnia 7 lipca 2009 r. – pismo znak: ZIKiT/S/47152/09/IUO-UM-7/31483.</p> <p>W zakresie zmiany lokalizacji obszaru UP1 (2): Osoba składająca uwagę nie precyzuje, gdzie miałyby zostać zlokalizowane usługi publiczne (UP1).</p> <p>W zakresie obsługi ruchu turystycznego (3): W projekcie planu zaprojektowano drogi lokalne KDL (część północna powyżej ul. Bolesława Śmiałego), którymi miałyby się odbywać potencjalna obsługa ruchu turystycznego.</p> <p>W zakresie utworzenia drogi w miejscu starego budynku przedszkolnego (4): Zaprojektowana droga dojazdowa KDD umożliwi lepsze skomunikowanie terenów mieszkaniowych położonych w rejonie ul. Heligundy oraz Walgierza Wdalego. Dla realizacji usług publicznych przeznaczono tereny w rejonie ul. Dziewiarzy.</p> <p>W zakresie ograniczeń dla usług (5): Tyniec – Osiedle to teren o dominującym przeznaczeniu pod budownictwo mieszkaniowe. Zapisy dopuszczające lokalizację usług są wystarczające.</p> <p>W zakresie zmiany obszarów R na ZP3 (6): Sposób użytkowania terenów rolniczych R nie jest zbieżny z terenami zieleni urządzonej ZP3. Projekt planu uwzględni ustalenia Studium oraz pozostałe uwarunkowania właściwe dla obszaru Tyniec – Osiedle.</p> <p>W zakresie uwagi (7): Projekt planu uwzględni ustalenia Studium, które są wiążące dla organów gminy przy sporządzaniu planów miejscowych – art. 9 ust. 4 ustawy o planowaniu i zagospodarowaniu przestrzennym z dnia 27 marca 2003 r.</p> <p>Projekt planu nie dopuszcza wyznaczenia trzeciego i dalszych rzędów zabudowy. Natomiast każda nowo wydzielana działka budowlana w pierwszym i drugim rzędzie zabudowy musi mieć zapewniony dostęp do drogi publicznej w rozumieniu przepisów szczególnych.</p> <p>W zakresie uwagi (8): Projekt planu opiera się na dostępnych materiałach. Etap weryfikacji stanu istniejącego to m.in. etap wyłożenia do publicznego wglądu i składane uwagi. Inwentaryzacja urbanistyczna została przeprowadzona na początku sporządzania projektu planu.</p> <p>W zakresie opinii Komisji Planowania Przestrzennego i Ochrony Środowiska RMK (9): W projekcie planu uwzględniono uwagi Komisji zawarte w punktach: 2, 4, 5 (częściowo), 6, 8, 9. Nie uwzględniono uwag zawartych w pkt: 1, 3, 7, 10. Opinia Komisji nie jest wiążąca przy sporządzaniu projektu planu.</p> <p>W zakresie budowy kanalizacji (10): W projekcie planu zaprojektowano przebiegi infrastruktury wodociągowej i kanalizacyjnej – Załącznik nr 2 – Infrastruktura techniczna.</p> <p>Projekt planu m.in. w zakresie projektowanego układu komunikacyjnego posiada niezbędne opinie i uzgodnienia.</p>
105.	<b>113</b>	[...]*	<b>Odwoluje się</b> 1. od planu w zakresie	ad. 1) ulice: Bolesława	ad. 1) <b>KDZ</b>	<b>Prezydent</b> <b>Miasta</b>	<b>Uwaga pozostaje</b> <b>częściowo</b>	<b>Uwaga uwzględniona częściowo</b> w zakresie zapisu dotyczącego szerokości działek budowlanych.

			<p>układu komunikacyjnego – poszerzenia ulic Bolesława Śmiałego, Bogucianka, Obrony Tyńca. Wytyczone w planie drogi zaprojektowane zostały na istniejących domach oraz obiektach zabytkowych</p> <p>2. <b>wnosi o</b> zmianę lokalizacji terenu UP1</p> <p>3. <b>wnioskuje aby</b> obsługa ruchu turystycznego dla klasztoru oo. Benedyktynów była poprowadzona poza ist. komunikacją osiedlową np. w paśmie ul. Promowej, która ma łączyć się z ul. Bolesława Śmiałego na wysokości przed wjazdem do osiedla.</p>	Śmiałego, Bogucianka, Obrony Tyńca <b>ad. 2) UP1</b>	<b>KDL</b> <b>ad. 2)</b> <b>UP1</b>	<b>Krakowa częściowo nie uwzględnił wniesionej uwagi</b>	<b>nieuwzględniona przez Radę Miasta Krakowa</b>	<p>Zmiana polegać będzie na doprecyzowaniu zapisu, który odnosić się będzie do nowo wydzielanych działek budowlanych. Wskaźnik szerokości działki zostanie ujednoczony na całym obszarze planu tj. określony jako minimalny zgodnie z przepisami odrębnymi.</p> <p><b>Uwaga nieuwzględniona</b></p> <p>W zakresie układu komunikacyjnego (1):</p> <p>Zaprojektowany układ drogowy wynika z obowiązku zapewnienia działkom budowlanym dostępności do dróg publicznych, co szczegółowo określono w § 14 Rozporządzenia Ministra Infrastruktury z dnia 12 kwietnia 2002 r. w sprawie warunków technicznych, jakim powinny odpowiadać budynki i ich usytuowanie; art. 2 pkt. 12) i 14) ustawy o planowaniu i zagospodarowaniu przestrzennym z dnia 27 marca 2003 r. oraz art. 4 pkt. 3a) ustawy o gospodarce nieruchomościami z dnia 21 sierpnia 1997 r.</p> <p>Obecnie na Osiedlu nie ma wystarczającej ilości dróg publicznych, a te które są - nie posiadają wymaganych parametrów. Projekt planu m.in. w zakresie projektowanego układu komunikacyjnego posiada niezbędne opinie i uzgodnienia.</p> <p>Stanowisko Zarządu Infrastruktury Komunalnej i Transportu z dnia 7 lipca 2009 r. – pismo znak: ZIKiS/47152/09/IUO-UM-7/31483.</p> <p>W zakresie zmiany lokalizacji obszaru UP1 (2): Osoba składająca uwagę nie precyzuje, gdzie miałyby zostać zlokalizowane usługi publiczne (UP1).</p> <p>W zakresie obsługi ruchu turystycznego (3): W projekcie planu zaprojektowano drogi lokalne KDL (część północna powyżej ul. Bolesława Śmiałego), którymi miałyby się odbywać potencjalna obsługa ruchu turystycznego.</p> <p>W zakresie utworzenia drogi w miejscu starego budynku przedszkolnego (4): Zaprojektowana droga dojazdowa KDD umożliwi lepsze skomunikowanie terenów mieszkaniowych położonych w rejonie ul. Heligundy oraz Wałgierza Wdalego. Dla realizacji usług publicznych przeznaczono tereny w rejonie ul. Dziewiarzy.</p> <p>W zakresie ograniczeń dla usług (5): Tyniec – Osiedle to teren o dominującym przeznaczeniu pod budownictwo mieszkaniowe. Zapisy dopuszczające lokalizację usług są wystarczające.</p> <p>W zakresie zmiany obszarów R na ZP3 (6): Sposób użytkowania terenów rolniczych R nie jest zbieżny z terenami zieleni urządzonej ZP3. Projekt planu uwzględnia ustalenia Studium oraz pozostałe uwarunkowania właściwe dla obszaru Tyniec – Osiedle.</p> <p>W zakresie uwagi (7): Projekt planu uwzględnia ustalenia Studium, które są wiążące dla organów gminy przy sporządzaniu planów miejscowych – art. 9 ust. 4 ustawy o planowaniu i zagospodarowaniu przestrzennym z dnia 27 marca 2003 r.</p> <p>Projekt planu nie dopuszcza wyznaczania trzeciego i dalszych rzędów zabudowy. Natomiast każda nowo wydzielana działka budowlana w pierwszym i drugim rzędzie zabudowy musi mieć zapewniony dostęp do drogi publicznej w rozumieniu przepisów szczególnych.</p> <p>W zakresie uwagi (8): Projekt planu opiera się na dostępnych materiałach. Etap weryfikacji stanu istniejącego to m.in. etap wyłożenia do publicznego wglądu i składane uwagi. Inwentaryzacja urbanistyczna została przeprowadzona na początku sporządzania projektu planu.</p> <p>W zakresie opinii Komisji Planowania Przestrzennego i Ochrony Środowiska RMK (9): W projekcie planu uwzględniono uwagi Komisji zawarte w punktach: 2, 4, 5 (częściowo), 6, 8, 9.</p>
--	--	--	--	---	---	--	--	---

							<p>Nie uwzględniono uwag zawartych w pkt: 1, 3, 7, 10. Opinia Komisji nie jest wiążąca przy sporządzaniu projektu planu.</p> <p>W zakresie budowy kanalizacji (10): W projekcie planu zaprojektowano przebiegi infrastruktury wodociągowej i kanalizacyjnej – Załącznik nr 2 – Infrastruktura techniczna.</p> <p>Projekt planu m.in. w zakresie projektowanego układu komunikacyjnego posiada niezbędne opinie i uzgodnienia.</p>
106.	<b>114</b>	[...]*	<p><b>Odwoluje się</b></p> <ol style="list-style-type: none"> <li>od planu w zakresie układu komunikacyjnego – poszerzenia ulic Bolesława Śmiałego, Bogucianka, Obrony Tyńca. Wytyczone w planie drogi zaprojektowane zostały na istniejących domach oraz obiektach zabytkowych</li> <li><b>wnosi o</b> zmianę lokalizacji terenu UP1</li> <li><b>wnioskuje</b> aby obsługa ruchu turystycznego dla klasztoru oo. Benedyktynów była poprowadzona poza ist. komunikacją osiedlową np. w paśmie ul. Promowej, która ma łączyć się z ul. Bolesława Śmiałego na wysokości przed wjazdem do osiedla.</li> </ol>	<p><b>ad. 1)</b> ulice: Bolesława Śmiałego, Bogucianka, Obrony Tyńca <b>ad. 2)</b> UP1</p>	<p><b>ad. 1)</b> <b>KDZ</b> <b>KDL</b></p> <p><b>ad. 2)</b> <b>UP1</b></p>	<p><b>Prezydent Miasta Krakowa częściowo nie uwzględnił wniesionej uwagi</b></p>	<p><b>Uwaga pozostaje częściowo nieuwzględniona przez Radę Miasta Krakowa</b></p> <p><b>Uwaga uwzględniona częściowo</b> w zakresie zapisu dotyczącego szerokości działek budowlanych. Zmiana polegać będzie na doprecyzowaniu zapisu, który odnosi się będzie do nowo wydzielanych działek budowlanych. Wskaźnik szerokości działki zostanie ujednoczony na całym obszarze planu tj. określony jako minimalny zgodnie z przepisami odrębnymi.</p> <p><b>Uwaga nieuwzględniona</b></p> <p>W zakresie układu komunikacyjnego (1):</p> <p>Zaprojektowany układ drogowy wynika z obowiązku zapewnienia działkom budowlanym dostępności do dróg publicznych, co szczegółowo określono w § 14 Rozporządzenia Ministra Infrastruktury z dnia 12 kwietnia 2002 r. w sprawie warunków technicznych, jakim powinny odpowiadać budynki i ich usytuowanie; art. 2 pkt. 12) i 14) ustawy o planowaniu i zagospodarowaniu przestrzennym z dnia 27 marca 2003 r. oraz art. 4 pkt. 3a) ustawy o gospodarce nieruchomościami z dnia 21 sierpnia 1997 r.</p> <p>Obecnie na Osiedlu nie ma wystarczającej ilości dróg publicznych, a te które są - nie posiadają wymaganych parametrów. Projekt planu m.in. w zakresie projektowanego układu komunikacyjnego posiada niezbędne opinie i uzgodnienia.</p> <p>Stanowisko Zarządu Infrastruktury Komunalnej i Transportu z dnia 7 lipca 2009 r. – pismo znak: ZIKiS/47152/09/IUO-UM-7/31483.</p> <p>W zakresie zmiany lokalizacji obszaru UP1 (2): Osoba składająca uwagę nie precyzuje, gdzie miałyby zostać zlokalizowane usługi publiczne (UP1).</p> <p>W zakresie obsługi ruchu turystycznego (3): W projekcie planu zaprojektowano drogi lokalne KDL (część północna powyżej ul. Bolesława Śmiałego), którymi miałyby się odbywać potencjalna obsługa ruchu turystycznego.</p> <p>W zakresie utworzenia drogi w miejscu starego budynku przedszkolnego (4): Zaprojektowana droga dojazdowa KDD umożliwi lepsze skomunikowanie terenów mieszkaniowych położonych w rejonie ul. Heligundy oraz Wąlgierza Wdalego. Dla realizacji usług publicznych przeznaczono tereny w rejonie ul. Dziewiarzy.</p> <p>W zakresie ograniczeń dla usług (5): Tyniec – Osiedle to teren o dominującym przeznaczeniu pod budownictwo mieszkaniowe. Zapisy dopuszczające lokalizację usług są wystarczające.</p> <p>W zakresie zmiany obszarów R na ZP3 (6): Sposób użytkowania terenów rolniczych R nie jest zbieżny z terenami zieleni urządzonej ZP3. Projekt planu uwzględni ustalenia Studium oraz pozostałe uwarunkowania właściwe dla obszaru Tyniec – Osiedle.</p> <p>W zakresie uwagi (7): Projekt planu uwzględni ustalenia Studium, które są wiążące dla organów gminy przy sporządzaniu planów miejscowych – art. 9 ust. 4 ustawy o planowaniu i zagospodarowaniu przestrzennym z dnia 27 marca 2003 r.</p>



							<p>Projekt planu nie dopuszcza wyznaczania trzeciego i dalszych rzędów zabudowy. Natomiast każda nowo wydzielana działka budowlana w pierwszym i drugim rzędzie zabudowy musi mieć zapewniony dostęp do drogi publicznej w rozumieniu przepisów szczególnych.</p> <p>W zakresie uwagi (8): Projekt planu opiera się na dostępnych materiałach. Etap weryfikacji stanu istniejącego to m.in. etap wyłożenia do publicznego wglądu i składane uwagi. Inwentaryzacja urbanistyczna została przeprowadzona na początku sporządzania projektu planu.</p> <p>W zakresie opinii Komisji Planowania Przestrzennego i Ochrony Środowiska RMK (9): W projekcie planu uwzględniono uwagi Komisji zawarte w punktach: 2, 4, 5 (częściowo), 6, 8, 9. Nie uwzględniono uwag zawartych w pkt: 1, 3, 7, 10. Opinia Komisji nie jest wiążąca przy sporządzaniu projektu planu.</p> <p>W zakresie budowy kanalizacji (10): W projekcie planu zaprojektowano przebiegi infrastruktury wodociągowej i kanalizacyjnej – Załącznik nr 2 – Infrastruktura techniczna.</p> <p>Projekt planu m.in. w zakresie projektowanego układu komunikacyjnego posiada niezbędne opinie i uzgodnienia.</p>
107.	<b>115</b>	[...]*	<p><b>Proponuje:</b></p> <ol style="list-style-type: none"> <li>przeznaczenie wszystkich działek pod tereny zabudowy mieszkaniowej jednorodzinnej</li> <li>wybudowanie ośrodka zdrowia zgodnie z poprzednim planem na miejscu starego przedszkola przy ul. Bogucianka</li> <li>przeprowadzenie trasy rowerowej nie przez centrum osiedla, lecz wałem Wisły od Klasztoru w stronę Skawiny</li> <li>wybudowanie drogi wzdłuż Wisły obecną ul. Promową</li> <li>budowę kanalizacji</li> <li>poszerzenie dróg. Proponuje zapoznać się z poprzednim planem</li> <li>lokalizację polderu zalewowego</li> <li>NATURE 2000</li> </ol>	<p>180/1 obręb 77 MN4 KDZ</p> <p>38, 35 obręb 78 poza obszarem planu Tyniec – Osiedle (dot. Tyniec – Południe)</p> <p>130 obręb 79 poza obszarem planu Tyniec – Osiedle (dot. Tyniec – Południe);</p> <p>129 obręb 75</p> <p>cały obszar</p>	<p><b>Dotyczy działki 180/1:</b> MN4 KDZ</p> <p><b>Dotyczy działki 129:</b> obręb 75 RL</p>	<p><b>Prezydent Miasta Krakowa nie uwzględnił wniesionej uwagi</b></p>	<p><b>Uwaga pozostaje nieuwzględniona przez Radę Miasta Krakowa</b></p> <p><b>Uwaga nieuwzględniona</b></p> <p>Możliwość przeznaczenia terenów pod zabudowę mieszkaniową zależy jest m.in. od Studium uwarunkowań i kierunków zagospodarowania przestrzennego miasta Krakowa jak również pozostałych uwarunkowań przestrzennych, prawnych oraz opinii i uzgodnień.</p> <p>Zaprojektowana droga dojazdowa KDD umożliwi lepsze skomunikowanie terenów mieszkaniowych położonych w rejonie ul. Heligundy oraz Wałgerza Wdalego. Dla realizacji usług publicznych przeznaczono tereny w rejonie ul. Dziewiarzy.</p> <p>Zaprojektowany układ drogowy wynika z obowiązku zapewnienia działkom budowlanym dostępności do dróg publicznych, co szczegółowo określono w § 14 Rozporządzenia Ministra Infrastruktury z dnia 12 kwietnia 2002 r. w sprawie warunków technicznych, jakim powinny odpowiadać budynki i ich usytuowanie; art. 2 pkt. 12) i 14) ustawy o planowaniu i zagospodarowaniu przestrzennym z dnia 27 marca 2003 r. oraz art. 4 pkt. 3a) ustawy o gospodarce nieruchomościami z dnia 21 sierpnia 1997 r.</p> <p>Obecnie na Osiedlu nie ma wystarczającej ilości dróg publicznych, a te które są - nie posiadają wymaganych parametrów. Projekt planu m.in. w zakresie projektowanego układu komunikacyjnego posiada niezbędne opinie i uzgodnienia.</p> <p>Stanowisko Zarządu Infrastruktury Komunalnej i Transportu z dnia 7 lipca 2009 r. – pismo znak: ZIKiT/S/47152/09/IUO-UM-7/31483.</p> <p>W projekcie planu zaprojektowano drogi lokalne KDL (część północna powyżej ul. Bolesława Śmiałego), którymi miałyby się odbywać potencjalna obsługa ruchu turystycznego.</p> <p>W projekcie planu zaprojektowano przebiegi infrastruktury wodociągowej i kanalizacyjnej – Załącznik nr 2 – Infrastruktura techniczna.</p> <p>W projekcie planu Tyniec – Osiedle nie ma wyznaczonych terenów pod polder zalewowy.</p> <p>W obszarze objętym planem obecnie nie ma terenów zakwalifikowanych jako Natura 2000, a jedynie wskazano orientacyjną granicę proponowanego obszaru Natura 2000 „Łąki Dębnicko – Tynieckie”. Zapis ten ma charakter informacyjny nie będący ustaleniem planu. Procedura mająca na celu wyznaczenie obszarów ochrony NATURA 2000 wynika z przepisów odrębnych.</p>

108.	<b>116</b>	[...]*	<p><b>Proponuje:</b></p> <ol style="list-style-type: none"> <li>1. przeznaczenie wszystkich działek pod tereny zabudowy mieszkaniowej jednorodzinnej</li> <li>2. wybudowanie ośrodka zdrowia zgodnie z poprzednim planem na miejscu starego przedszkola przy ul. Bogucianka</li> <li>3. przeprowadzenie trasy rowerowej nie przez centrum osiedla, lecz wałem Wisły od Klasztoru w stronę Skawiny</li> <li>4. wybudowanie drogi wzdłuż Wisły obecną ul. Promową</li> <li>5. budowę kanalizacji</li> </ol> <p><b>Nie godzi się na:</b></p> <ol style="list-style-type: none"> <li>1. poszerzenie dróg. Proponuje zapoznać się z poprzednim planem</li> <li>2. lokalizację polderu zalewowego</li> <li>3. NATURĘ 2000</li> </ol>	cały obszar		<p><b>Prezydent Miasta Krakowa nie uwzględnił wniesionej uwagi</b></p>	<p><b>Uwaga pozostaje nieuwzględniona przez Radę Miasta Krakowa</b></p>	<p>Działka 130 obr. 79 znajduje się poza obszarem planu Tyniec – Osiedle. Działka 129 obr. 75 zgodnie ze Studium znajduje się w obrębie terenów leśnych.</p> <p><b>Uwaga nieuwzględniona</b></p> <p>Możliwość przeznaczenia terenów pod zabudowę mieszkaniową zależne jest m.in. od Studium uwarunkowań i kierunków zagospodarowania przestrzennego miasta Krakowa jak również pozostałych uwarunkowań przestrzennych, prawnych oraz opinii i uzgodnień.</p> <p>Zaprojektowana droga dojazdowa KDD umożliwi lepsze skomunikowanie terenów mieszkaniowych położonych w rejonie ul. Heligundy oraz Walgierza Wdalego. Dla realizacji usług publicznych przeznaczono tereny w rejonie ul. Dziewiarzy.</p> <p>Zaprojektowany układ drogowy wynika z obowiązku zapewnienia działkom budowlanym dostępności do dróg publicznych, co szczegółowo określono w § 14 Rozporządzenia Ministra Infrastruktury z dnia 12 kwietnia 2002 r. w sprawie warunków technicznych, jakim powinny odpowiadać budynki i ich usytuowanie; art. 2 pkt. 12) i 14) ustawy o planowaniu i zagospodarowaniu przestrzennym z dnia 27 marca 2003 r. oraz art. 4 pkt. 3a) ustawy o gospodarce nieruchomościami z dnia 21 sierpnia 1997 r.</p> <p>Obecnie na Osiedlu nie ma wystarczającej ilości dróg publicznych, a te które są - nie posiadają wymaganych parametrów. Projekt planu m.in. w zakresie projektowanego układu komunikacyjnego posiada niezbędne opinie i uzgodnienia.</p> <p>Stanowisko Zarządu Infrastruktury Komunalnej i Transportu z dnia 7 lipca 2009 r. – pismo znak: ZIKiT/S/47152/09/IUO-UM-7/31483.</p> <p>W projekcie planu zaprojektowano drogi lokalne KDL (część północna powyżej ul. Bolesława Śmiałego), którymi miałyby się odbywać potencjalna obsługa ruchu turystycznego.</p> <p>W projekcie planu zaprojektowano przebiegi infrastruktury wodociągowej i kanalizacyjnej – Załącznik nr 2 – Infrastruktura techniczna.</p> <p>W projekcie planu Tyniec – Osiedle nie ma wyznaczonych terenów pod polder zalewowy.</p> <p>W obszarze objętym planem obecnie nie ma terenów zakwalifikowanych jako Natura 2000, a jedynie wskazano orientacyjną granicę proponowanego obszaru Natura 2000 „Łąki Dębnicko – Tynieckie”. Zapis ten ma charakter informacyjny nie będący ustaleniem planu. Procedura mająca na celu wyznaczenie obszarów ochrony NATURA 2000 wynika z przepisów odrębnych.</p>
109.	<b>117</b>	[...]*	<p><b>Proponuje:</b></p> <ol style="list-style-type: none"> <li>1. przeznaczenie wszystkich działek pod tereny zabudowy mieszkaniowej jednorodzinnej</li> <li>2. wybudowanie ośrodka zdrowia zgodnie z poprzednim planem na miejscu starego przedszkola przy ul. Bogucianka</li> <li>3. przeprowadzenie trasy rowerowej nie przez centrum osiedla, lecz wałem Wisły od Klasztoru w stronę Skawiny</li> <li>4. wybudowanie drogi</li> </ol>	189 obręb 78 <b>poza obszarem planu Tyniec – Osiedle (dot. Tyniec – Południe);</b>  cały obszar		<p><b>Prezydent Miasta Krakowa nie uwzględnił wniesionej uwagi</b></p>	<p><b>Uwaga pozostaje nieuwzględniona przez Radę Miasta Krakowa</b></p>	<p><b>Uwaga nieuwzględniona</b></p> <p>Możliwość przeznaczenia terenów pod zabudowę mieszkaniową zależne jest m.in. od Studium uwarunkowań i kierunków zagospodarowania przestrzennego miasta Krakowa jak również pozostałych uwarunkowań przestrzennych, prawnych oraz opinii i uzgodnień.</p> <p>Zaprojektowana droga dojazdowa KDD umożliwi lepsze skomunikowanie terenów mieszkaniowych położonych w rejonie ul. Heligundy oraz Walgierza Wdalego. Dla realizacji usług publicznych przeznaczono tereny w rejonie ul. Dziewiarzy.</p> <p>Zaprojektowany układ drogowy wynika z obowiązku zapewnienia działkom budowlanym dostępności do dróg publicznych, co szczegółowo określono w § 14 Rozporządzenia Ministra Infrastruktury z dnia 12 kwietnia 2002 r. w sprawie warunków technicznych, jakim powinny odpowiadać budynki i ich usytuowanie; art. 2 pkt. 12) i 14) ustawy o planowaniu i zagospodarowaniu przestrzennym z dnia 27 marca 2003 r. oraz art. 4 pkt. 3a) ustawy o gospodarce nieruchomościami z dnia 21 sierpnia 1997 r.</p> <p>Obecnie na Osiedlu nie ma wystarczającej ilości dróg publicznych, a te które są - nie posiadają wymaganych parametrów. Projekt planu m.in. w zakresie projektowanego układu komunikacyjnego posiada niezbędne opinie i uzgodnienia.</p>

			wzdłuż Wisły obecną ul. Promową 5. budowę kanalizacji <b>Nie godzi się na:</b> 6. poszerzenie dróg. Proponuje zapoznać się z poprzednim planem 7. lokalizację polderu zalewowego 8. NATURE 2000					Stanowisko Zarządu Infrastruktury Komunalnej i Transportu z dnia 7 lipca 2009 r. – pismo znak: ZIKiT/S/47152/09/IUO-UM-7/31483.  W projekcie planu zaprojektowano drogi lokalne KDL (część północna powyżej ul. Bolesława Śmiałego), którymi miałyby się odbywać potencjalna obsługa ruchu turystycznego.  W projekcie planu zaprojektowano przebiegi infrastruktury wodociągowej i kanalizacyjnej – Załącznik nr 2 – Infrastruktura techniczna.  W projekcie planu Tyniec – Osiedle nie ma wyznaczonych terenów pod polder zalewowy.  W obszarze objętym planem obecnie nie ma terenów zakwalifikowanych jako Natura 2000, a jedynie wskazano orientacyjną granicę proponowanego obszaru Natura 2000 „Łąki Dębnicko – Tynieckie”. Zapis ten ma charakter informacyjny nie będący ustaleniem planu. Procedura mająca na celu wyznaczenie obszarów ochrony NATURA 2000 wynika z przepisów odrębnych.  Działka 189 obr. 78 znajduje się poza obszarem planu Tyniec – Osiedle.
110.	<b>118</b>	[...]*	<b>Sprzeciw do:</b> - przeznaczenia 3,2% pow. pod budownictwo na obszarze 326 ha - usytuowania na terenach uprawnych polderu zalewowego - braku drogi dojazdowej do ww. do działek - braku możliwości scalenia działek	281, 343, 346 obręb 77 52, 100, 105 obręb 78 <b>poza obszarem planu Tyniec – Osiedle (dot. Tyniec – Południe)</b>		<b>Prezydent Miasta Krakowa nie uwzględnił wniesionej uwagi</b>	<b>Uwaga pozostaje nieuwzględniona przez Radę Miasta Krakowa</b>	<b>Uwaga nieuwzględniona</b> ponieważ nie dotyczy obszaru planu Tyniec - Osiedle
111.	<b>119</b>	[...]*	<b>Nie wyraża zgody na:</b> 1. zniszczenie dz. budowlanej nr 103 drogą i poszerzenie drogi kosztem dz. 75 2. przeznaczenia dz. 190 i 124 pod zalew i naturę (obszary Natura 2000 ?)	ad. 1) 75, 103 obręb 75  ad. 2) 190, 124 obręb 78 <b>poza obszarem planu Tyniec – Osiedle (dot. Tyniec – Południe)</b>	<b>Dotyczy działki 103: MN4 KDD</b>  <b>Dotyczy działki 75: MN4 KDL</b>	<b>Prezydent Miasta Krakowa częściowo nie uwzględnił wniesionej uwagi</b>	<b>Uwaga pozostaje częściowo nieuwzględniona przez Radę Miasta Krakowa</b>	<b>Uwaga nieuwzględniona</b> w odniesieniu do działek 75 obr. 75, 190 i 124 obr. 78. Działki 190 i 124 obr. 78 znajdują się poza obszarem planu. Nie przewiduje się możliwości zawężenia drogi KDL w sąsiedztwie działki 75.  <b>W zakresie działki 103:</b>  <b>Uwaga uwzględniona częściowo</b> poprzez zawężenie drogi KDD do parametrów drogi wewnętrznej KDW tj. z 10 do 6 m w liniach rozgraniczających.  <b>Uwaga nieuwzględniona</b> w zakresie likwidacji przebiegu dróg.  Zaprojektowany układ drogowy wynika z obowiązku zapewnienia działkom budowlanym dostępności do dróg publicznych, co szczegółowo określono w § 14 Rozporządzenia Ministra Infrastruktury z dnia 12 kwietnia 2002 r. w sprawie warunków technicznych, jakim powinny odpowiadać budynki i ich usytuowanie; art. 2 pkt. 12) i 14) ustawy o planowaniu i zagospodarowaniu przestrzennym z dnia 27 marca 2003 r. oraz art. 4 pkt. 3a) ustawy o gospodarce nieruchomościami z dnia 21 sierpnia 1997 r.  Obecnie na Osiedlu nie ma wystarczającej ilości dróg publicznych, a te które są - nie posiadają wymaganych parametrów. Projekt planu m.in. w zakresie projektowanego układu komunikacyjnego posiada niezbędne opinie i uzgodnienia.  Stanowisko Zarządu Infrastruktury Komunalnej i Transportu z dnia 7 lipca 2009 r. – pismo znak: ZIKiT/S/47152/09/IUO-UM-7/31483.
112.	<b>120</b>	[...]*	<b>Kwestionuje:</b> wytyczenie nowej drogi	127/74 ul. Bór	<b>MN4 KDW</b>	<b>Prezydent Miasta</b>	<b>Uwaga pozostaje częściowo</b>	<b>Uwaga uwzględniona</b> w zakresie zmiany zapisów dot. MN4: Wskaźnik szerokości działki zostanie ujednolicony na całym obszarze planu tj. określony jako minimalny zgodnie z przepisami odrębnymi oraz

			łączącej ul. Bór oraz ograniczenia z §16 pkt 3.3 - do 800m2 oraz z §16 pkt 3.6 - do 20 m <b>Proponuje:</b> 1. droga na działce niech pozostanie w obecnym miejscu 2. zmienić ograniczenia z §16 pkt 3.3 - do 600m2 oraz z §16 pkt 3.6 - do 16 m	obręb 76		<b>Krakowa częściowo nie uwzględnił wniesionej uwagi</b>	<b>nieuwzględniona przez Radę Miasta Krakowa</b>	dopuszczona zostanie budowa budynków w granicy działki.; zmniejszenia minimalnej powierzchni działki z 800 do 600 m <sup>2</sup> . <b>Uwaga uwzględniona częściowo</b> w zakresie częściowej korekty przebiegu drogi KDW.
113.	<b>121</b>	[...]*	<b>Kwestionuje:</b> wytczenie nowej drogi łączącej ul. Bór oraz ograniczenia z §16 pkt 3.3 - do 800m2 oraz z §16 pkt 3.6 - do 20 m <b>Proponuje:</b> 1. droga na działce niech pozostanie w obecnym miejscu 2. zmienić ograniczenia z §16 pkt 3.3 - do 600m2 oraz z §16 pkt 3.6 - do 16 m	127/74 ul. Bór obręb 76	<b>MN4 KDW</b>	<b>Prezydent Miasta Krakowa częściowo nie uwzględnił wniesionej uwagi</b>	<b>Uwaga pozostaje częściowo nieuwzględniona przez Radę Miasta Krakowa</b>	<b>Uwaga uwzględniona</b> w zakresie zmiany zapisów dot. MN4: Wskaźnik szerokości działki zostanie ujednolicony na całym obszarze planu tj. określony jako minimalny zgodnie z przepisami odrębnymi oraz dopuszczona zostanie budowa budynków w granicy działki.; zmniejszenia minimalnej powierzchni działki z 800 do 600 m <sup>2</sup> . <b>Uwaga uwzględniona częściowo</b> w zakresie częściowej korekty przebiegu drogi KDW.
114.	<b>122</b>	[...]*	<b>Odwolują się</b> od planu, gdyż nie zaprojektowano miejsca pod ośrodek zdrowia.	cały obszar planu		<b>Prezydent Miasta Krakowa nie uwzględnił wniesionej uwagi</b>	<b>Uwaga pozostaje nieuwzględniona przez Radę Miasta Krakowa</b>	<b>Uwaga nieuwzględniona</b> Ośrodek zdrowia mógłby powstać wg planu w obrębie terenów zabudowy usługowej – usługi publiczne (UP1) – w § 20 ust. 1 pkt. 1/ lit. b/ wskazano jako przeznaczenie podstawowe m.in. obiekty zdrowia.
115.	<b>123</b>	[...]*	<b>Odwolują się</b> od planu, gdyż nie zaprojektowano miejsca pod ośrodek zdrowia.	cały obszar planu		<b>Prezydent Miasta Krakowa nie uwzględnił wniesionej uwagi</b>	<b>Uwaga pozostaje nieuwzględniona przez Radę Miasta Krakowa</b>	<b>Uwaga nieuwzględniona</b> Ośrodek zdrowia mógłby powstać wg planu w obrębie terenów zabudowy usługowej – usługi publiczne (UP1) – w § 20 ust. 1 pkt. 1/ lit. b/ wskazano jako przeznaczenie podstawowe m.in. obiekty zdrowia.
116.	<b>124</b>	[...]*	<b>Kwestionuje:</b> wytczenie nowej drogi łączącej ul. Bór oraz ograniczenia z §16 pkt 3.3 - do 800m2 oraz z §16 pkt 3.6 - do 20 m <b>Proponuje:</b> 1. droga na działce 127/84 niech pozostanie w obecnym miejscu 2. zmienić ograniczenia z §16 pkt 3.3 - do 600m2 oraz z §16 pkt 3.6 - do 16 m	127/76 obręb 76 Podgórze (brak działki o takim numerze)		<b>Prezydent Miasta Krakowa częściowo nie uwzględnił wniesionej uwagi</b>	<b>Uwaga pozostaje częściowo nieuwzględniona przez Radę Miasta Krakowa</b>	<b>Uwaga uwzględniona</b> w zakresie zmiany zapisów dot. MN4: Wskaźnik szerokości działki zostanie ujednolicony na całym obszarze planu tj. określony jako minimalny zgodnie z przepisami odrębnymi oraz dopuszczona zostanie budowa budynków w granicy działki.; zmniejszenia minimalnej powierzchni działki z 800 do 600 m <sup>2</sup> . <b>Uwaga nieuwzględniona</b> w zakresie korekty przebiegu drogi KDW. Zgodnie z planem droga KDW nie przebiega przez działkę 127/76.
117.	<b>125</b>	[...]*	<b>Kwestionuje:</b> wytczenie nowej drogi łączącej ul. Bór oraz ograniczenia z §16 pkt	127/76 obręb 76 Podgórze (brak działki o		<b>Prezydent Miasta Krakowa częściowo</b>	<b>Uwaga pozostaje częściowo nieuwzględniona przez Radę</b>	<b>Uwaga uwzględniona</b> w zakresie zmiany zapisów dot. MN4: Wskaźnik szerokości działki zostanie ujednolicony na całym obszarze planu tj. określony jako minimalny zgodnie z przepisami odrębnymi oraz dopuszczona zostanie budowa budynków w granicy działki.; zmniejszenia minimalnej powierzchni działki z 800 do 600 m <sup>2</sup> .

			3.3 - do 800m2 oraz z §16 pkt 3.6 - do 20 m <b>Proponuje:</b> 3. droga na działce 127/84 niech pozostanie w obecnym miejscu 4. zmienić ograniczenia z §16 pkt 3.3 - do 600m2 oraz z §16 pkt 3.6 - do 16 m	takim numerze)		<b>nie uwzględnił wniesionej uwagi</b>	<b>Miasta Krakowa</b>	<b>Uwaga nieuwzględniona</b> w zakresie korekty przebiegu drogi KDW. Zgodnie z planem droga KDW nie przebiega przez działkę 127/76.
118.	<b>126</b>	[...]*	<b>Prosi</b> o przekształcenie działki rolnej na usługową (gastronomia, parking i pole namiotowe)	163 obręb 73 Podgórze	<b>R1</b>	<b>Prezydent Miasta Krakowa nie uwzględnił wniesionej uwagi</b>	<b>Uwaga pozostaje nieuwzględniona przez Radę Miasta Krakowa</b>	<b>Uwaga nieuwzględniona</b>  Działka zgodnie ze Studium znajduje się w obrębie terenów otwartych, w których obowiązuje całkowite wykluczenie prawa zabudowy – art. 9 ust. 4 ustawy o planowaniu i zagospodarowaniu przestrzennym z dnia 27 marca 2003 r.  Działka położona jest w międzywalu rzeki Wisły, na terenie bezpośredniego zagrożenia powodzią, w obrębie którego mają zastosowanie przepisy ustawy Prawo wodne. Autor uwagi nie precyzuje dlaczego uważa przebieg drogi za niewłaściwy
119.	<b>129</b>	[...]*	<b>Odwołuje się</b> od złej koncepcji ul. Bolesława Śmiałego	59 obręb 75 Podgórze ul. Bolesława Śmiałego 12A	<b>MN4 KDZ</b>	<b>Prezydent Miasta Krakowa nie uwzględnił wniesionej uwagi</b>	<b>Uwaga pozostaje nieuwzględniona przez Radę Miasta Krakowa</b>	Autor uwagi nie precyzuje dlaczego uważa przebieg drogi za niewłaściwy
120.	<b>130</b>	[...]*	<b>Odwołuje się</b> od złej koncepcji ul. Bolesława Śmiałego	59 i 60/2 obręb 75 Podgórze ul. Bolesława Śmiałego 12A	<b>MN4 KDZ</b>	<b>Prezydent Miasta Krakowa nie uwzględnił wniesionej uwagi</b>	<b>Uwaga pozostaje nieuwzględniona przez Radę Miasta Krakowa</b>	Autor uwagi nie precyzuje dlaczego uważa przebieg drogi za niewłaściwy
121.	<b>131</b>	[...]*	<b>Odwołuje się</b> od złej koncepcji ul. Walgierza Wdalego	295 obręb 73 Podgórze	<b>MN1 R2 KDD</b>	<b>Prezydent Miasta Krakowa nie uwzględnił wniesionej uwagi</b>	<b>Uwaga pozostaje nieuwzględniona przez Radę Miasta Krakowa</b>	Autor uwagi nie precyzuje dlaczego uważa przebieg drogi za niewłaściwy
122.	<b>132</b>	[...]*	<b>Odwołuje się</b> od złej koncepcji ul. Bolesława Śmiałego	59 i 60/2 obręb 75 Podgórze ul. Bolesława Śmiałego 12A	<b>MN4 KDZ</b>	<b>Prezydent Miasta Krakowa nie uwzględnił wniesionej uwagi</b>	<b>Uwaga pozostaje nieuwzględniona przez Radę Miasta Krakowa</b>	Autor uwagi nie precyzuje dlaczego uważa przebieg drogi za niewłaściwy
123.	<b>133</b>	[...]*	<b>Odwołuje się</b> od złej koncepcji ul. Walgierza Wdalego	295 obręb 73 Podgórze	<b>MN1 R2 KDD</b>	<b>Prezydent Miasta Krakowa nie uwzględnił wniesionej uwagi</b>	<b>Uwaga pozostaje nieuwzględniona przez Radę Miasta Krakowa</b>	Autor uwagi nie precyzuje dlaczego uważa przebieg drogi za niewłaściwy
124.	<b>134</b>	[...]*	<b>Odwołuje się</b> od złej koncepcji ul. Walgierza Wdalego	295 obręb 73 Podgórze	<b>MN1 R2 KDD</b>	<b>Prezydent Miasta Krakowa nie uwzględnił wniesionej uwagi</b>	<b>Uwaga pozostaje nieuwzględniona przez Radę Miasta Krakowa</b>	Autor uwagi nie precyzuje dlaczego uważa przebieg drogi za niewłaściwy
125.	<b>135</b>	[...]*	<b>Odwołuje się</b> od złej koncepcji ul. Walgierza Wdalego	295 obręb 73 Podgórze	<b>MN1 R2 KDD</b>	<b>Prezydent Miasta Krakowa nie uwzględnił wniesionej uwagi</b>	<b>Uwaga pozostaje nieuwzględniona przez Radę Miasta Krakowa</b>	Autor uwagi nie precyzuje dlaczego uważa przebieg drogi za niewłaściwy

126.	<b>136</b>	[...]*	<p><b>Wnosi sprzeciw</b> wobec uznania działek jako teren rolny</p> <p><b>Pozostałe uwagi dotyczą:</b></p> <ol style="list-style-type: none"> <li>1. uaktualnienia map</li> <li>2. dopuszczenia drugiej linii zabudowy</li> <li>3. ponowne wyburzenie dawnego przedszkola – ma tu powstać ośrodek zdrowia</li> <li>4. zmniejszenia strefy ochronnej od lasów</li> <li>5. ograniczenia możliwości zabudowy działek o szer. mniejszej niż 16 m (MN1, MN2) i 20 m (MN4)</li> <li>6. zakazu wznoszenia obiektów usługowych na terenach MN</li> </ol>	196/1, 196/2, 196/3 (prawdopodobnie dotyczy obrębu 76) Podgórze ul. Danusi Jurandówny	<b>MN4 R2</b>	<b>uwagi</b> <b>Prezydent Miasta Krakowa częściowo nie uwzględnił wniesionej uwagi</b>	<b>Uwaga pozostaje częściowo nieuwzględniona przez Radę Miasta Krakowa</b>	<p><b>Uwaga uwzględniona z zastrzeżeniem</b> zaprojektowania dodatkowego układu dróg wewnętrznych KDW zapewniających obsługę nieruchomości.</p> <p>Projekt planu dopuszcza drugi rząd zabudowy, przy czym zarówno pierwszy jak i drugi rząd zabudowy muszą mieć zapewniony dostęp do drogi publicznej w rozumieniu przepisów szczególnych.</p> <p><b>Uwaga uwzględniona częściowo</b> w zakresie zmniejszenia minimalnej szerokości działki budowlanej dla MN4. Wskaźnik szerokości działki zostanie ujednoczony na całym obszarze planu tj. określony jako minimalny zgodnie z przepisami odrębnymi oraz dopuszczona zostanie budowa budynków w granicy działki.</p> <p><b>Uwaga nieuwzględniona</b> w zakresie:</p> <ul style="list-style-type: none"> <li>▪ dopuszczenia lokalizacji wolnostojących obiektów usługowych,</li> <li>▪ zmniejszenia strefy ochronnej od lasu,</li> <li>▪ likwidacji budynku dawnego przedszkola.</li> </ul> <p>Tyniec – Osiedle to teren o dominującym przeznaczeniu pod budownictwo mieszkaniowe. Zapisy dopuszczające lokalizację usług są wystarczające.</p> <p>Projekt planu uzyskał uzgodnienie przez Lasy Państwowe Nadleśnictwo Myślenice - Pismo znak: Z-2120/MPZP-24/08 z dnia 21.07.2008, w którym wskazuje że: „<i>minimalna odległość pomiędzy granicą terenów leśnych, a granicą terenów budownictwa wynosi 30 m i w takiej odległości od lasu należy poprowadzić nieprzekraczalną linię zabudowy</i>”.</p> <p>Zaprojektowana droga dojazdowa KDD umożliwi lepsze skomunikowanie terenów mieszkaniowych położonych w rejonie ul. Heligundy oraz Wałgierza Wdalego. Dla realizacji usług publicznych przeznaczono tereny w rejonie ul. Dziewiarzy.</p>
127.	<b>137</b>	[...]*	<p><b>Wnosi uwagi:</b></p> <ol style="list-style-type: none"> <li>1. proponuje przeznaczenie wszystkich działek pod tereny zabudowy mieszkaniowej jednorodzinnej, zwłaszcza jego działek</li> <li>2. proponuje poszerzenie ul. Wielogórskiej</li> <li>3. budowa ośrodka zdrowia na dz. dawnego przedszkola</li> <li>4. poprowadzenie trasy rowerowej wałem Wisły od klasztoru do Skawiny</li> <li>5. nie godzi się na poszerzenie dróg</li> <li>6. o wybudowanie drogi wzdłuż Wisły obecną ul. Promową</li> <li>7. głównym problemem jest brak kanalizacji</li> <li>8. nie zgadza się na wytyczenie polderu zalewowego</li> </ol>	263 obręb 79 145/5 obręb 79 <b>poza obszarem planu Tyniec – Osiedle</b>		<b>Prezydent Miasta Krakowa nie uwzględnił wniesionej uwagi</b>	<b>Uwaga pozostaje nieuwzględniona przez Radę Miasta Krakowa</b>	<p><b>Uwaga nieuwzględniona</b></p> <p>Działki znajdują się poza obszarem planu.</p> <p>Możliwość przeznaczenia terenów pod zabudowę mieszkaniową zależne jest m.in. od Studium uwarunkowań i kierunków zagospodarowania przestrzennego miasta Krakowa jak również pozostałych uwarunkowań przestrzennych, prawnych oraz opinii i uzgodnień.</p> <p>Zaprojektowana droga dojazdowa KDD umożliwi lepsze skomunikowanie terenów mieszkaniowych położonych w rejonie ul. Heligundy oraz Wałgierza Wdalego. Dla realizacji usług publicznych przeznaczono tereny w rejonie ul. Dziewiarzy.</p> <p>Zaprojektowany układ drogowy wynika z obowiązku zapewnienia działkom budowlanym dostępności do dróg publicznych, co szczegółowo określono w § 14 Rozporządzenia Ministra Infrastruktury z dnia 12 kwietnia 2002 r. w sprawie warunków technicznych, jakim powinny odpowiadać budynki i ich usytuowanie; art. 2 pkt. 12) i 14) ustawy o planowaniu i zagospodarowaniu przestrzennym z dnia 27 marca 2003 r. oraz art. 4 pkt. 3a) ustawy o gospodarce nieruchomościami z dnia 21 sierpnia 1997 r.</p> <p>Obecnie na Osiedle nie ma wystarczającej ilości dróg publicznych, a te które są - nie posiadają wymaganych parametrów.</p> <p>Projekt planu m.in. w zakresie projektowanego układu komunikacyjnego posiada niezbędne opinie i uzgodnienia.</p> <p>Stanowisko Zarządu Infrastruktury Komunalnej i Transportu z dnia 7 lipca 2009 r. – pismo znak: ZIKIT/S/47152/09/IUO-UM-7/31483.</p> <p>W projekcie planu zaprojektowano drogi lokalne KDL (część północna powyżej ul. Bolesława Śmiałego), którymi miałyby się odbywać potencjalna obsługa ruchu turystycznego.</p> <p>W projekcie planu zaprojektowano przebiegi infrastruktury wodociągowej i kanalizacyjnej – Załącznik nr 2 – Infrastruktura techniczna.</p>

			9. nie zgadza się z Naturą 2000 na terenie Tyńca					W projekcie planu Tyńiec – Osiedle nie ma wyznaczonych terenów pod polder zalewowy.  W obszarze objętym planem obecnie nie ma terenów zakwalifikowanych jako Natura 2000, a jedynie wskazano orientacyjną granicę proponowanego obszaru Natura 2000 „Łąki Dębnicko – Tyńcekie”. Zapis ten ma charakter informacyjny nie będący ustaleniem planu. Procedura mająca na celu wyznaczenie obszarów ochrony NATURA 2000 wynika z przepisów odrębnych.
128.	<b>138</b>	[...]*	<p><b>Wnosi uwagi:</b></p> <ol style="list-style-type: none"> <li>proponuje przeznaczenie wszystkich działek pod tereny zabudowy mieszkaniowej jednorodzinnej, zwłaszcza jego działek</li> <li>proponuje poszerzenie ul. Wielogórskiej</li> <li>budowa ośrodka zdrowia na dz. dawnego przedszkola</li> <li>poprowadzenie trasy rowerowej wałem Wisły od klasztoru do Skawiny</li> <li>nie godzi się na poszerzenie dróg o wybudowanie drogi wzdłuż Wisły obecną ul. Promową</li> <li>głównym problemem jest brak kanalizacji</li> <li>nie zgadza się na wytyczenie polderu zalewowego</li> <li>nie zgadza się z Naturą 2000 na terenie Tyńca</li> </ol>	263 obręb 79  145/5 obręb 79  <b>poza obszarem planu Tyńiec – Osiedle</b>		<b>Prezydent Miasta Krakowa nie uwzględnił wniesionej uwagi</b>	<b>Uwaga pozostaje nieuwzględniona przez Radę Miasta Krakowa</b>	<p><b>Uwaga nieuwzględniona</b></p> <p>Działki znajdują się poza obszarem planu.</p> <p>Możliwość przeznaczenia terenów pod zabudowę mieszkaniową zależne jest m.in. od Studium uwarunkowań i kierunków zagospodarowania przestrzennego miasta Krakowa jak również pozostałych uwarunkowań przestrzennych, prawnych oraz opinii i uzgodnień.</p> <p>Zaprojektowana droga dojazdowa KDD umożliwi lepsze skomunikowanie terenów mieszkaniowych położonych w rejonie ul. Heligundy oraz Wałgierza Wdalego. Dla realizacji usług publicznych przeznaczono tereny w rejonie ul. Dziewiarzy.</p> <p>Zaprojektowany układ drogowy wynika z obowiązku zapewnienia działkom budowlanym dostępności do dróg publicznych, co szczegółowo określono w § 14 Rozporządzenia Ministra Infrastruktury z dnia 12 kwietnia 2002 r. w sprawie warunków technicznych, jakim powinny odpowiadać budynki i ich usytuowanie; art. 2 pkt. 12) i 14) ustawy o planowaniu i zagospodarowaniu przestrzennym z dnia 27 marca 2003 r. oraz art. 4 pkt. 3a) ustawy o gospodarce nieruchomościami z dnia 21 sierpnia 1997 r.</p> <p>Obecnie na Osiedlu nie ma wystarczającej ilości dróg publicznych, a te które są - nie posiadają wymaganych parametrów. Projekt planu m.in. w zakresie projektowanego układu komunikacyjnego posiada niezbędne opinie i uzgodnienia.</p> <p>Stanowisko Zarządu Infrastruktury Komunalnej i Transportu z dnia 7 lipca 2009 r. – pismo znak: ZIKiT/S/47152/09/IUO-UM-7/31483.</p> <p>W projekcie planu zaprojektowano drogi lokalne KDL (część północna powyżej ul. Bolesława Śmiałego), którymi miałyby się odbywać potencjalna obsługa ruchu turystycznego.</p> <p>W projekcie planu zaprojektowano przebiegi infrastruktury wodociągowej i kanalizacyjnej – Załącznik nr 2 – Infrastruktura techniczna.</p> <p>W projekcie planu Tyńiec – Osiedle nie ma wyznaczonych terenów pod polder zalewowy.</p> <p>W obszarze objętym planem obecnie nie ma terenów zakwalifikowanych jako Natura 2000, a jedynie wskazano orientacyjną granicę proponowanego obszaru Natura 2000 „Łąki Dębnicko – Tyńcekie”. Zapis ten ma charakter informacyjny nie będący ustaleniem planu. Procedura mająca na celu wyznaczenie obszarów ochrony NATURA 2000 wynika z przepisów odrębnych.</p>
129.	<b>139</b>	[...]*	<p><b>Wnosi uwagi:</b></p> <ol style="list-style-type: none"> <li>proponuje przeznaczenie wszystkich działek pod tereny zabudowy mieszkaniowej jednorodzinnej,</li> <li>budowa ośrodka zdrowia na dz. dawnego przedszkola</li> </ol>	obszar planu		<b>Prezydent Miasta Krakowa nie uwzględnił wniesionej uwagi</b>	<b>Uwaga pozostaje nieuwzględniona przez Radę Miasta Krakowa</b>	<p><b>Uwaga nieuwzględniona</b></p> <p>Działki znajdują się poza obszarem planu.</p> <p>Możliwość przeznaczenia terenów pod zabudowę mieszkaniową zależne jest m.in. od Studium uwarunkowań i kierunków zagospodarowania przestrzennego miasta Krakowa jak również pozostałych uwarunkowań przestrzennych, prawnych oraz opinii i uzgodnień.</p> <p>Zaprojektowana droga dojazdowa KDD umożliwi lepsze skomunikowanie terenów mieszkaniowych położonych w rejonie ul. Heligundy oraz Wałgierza Wdalego. Dla realizacji usług publicznych przeznaczono tereny w rejonie ul. Dziewiarzy.</p>

			<p>3. poprowadzenie trasy rowerowej wałem Wisły od klasztoru do Skawiny</p> <p>4. nie godzi się na poszerzenie dróg o wybudowanie drogi wzdłuż Wisły obecną ul. Promową</p> <p>6. głównym problemem jest brak kanalizacji</p> <p>7. nie zgadza się na wytyczenie polderu zalewowego</p> <p>8. nie zgadza się z Naturą 2000 na terenie Tyńca</p>					<p>Zaprojektowany układ drogowy wynika z obowiązku zapewnienia działkom budowlanym dostępności do dróg publicznych, co szczegółowo określono w § 14 Rozporządzenia Ministra Infrastruktury z dnia 12 kwietnia 2002 r. w sprawie warunków technicznych, jakim powinny odpowiadać budynki i ich usytuowanie; art. 2 pkt. 12) i 14) ustawy o planowaniu i zagospodarowaniu przestrzennym z dnia 27 marca 2003 r. oraz art. 4 pkt. 3a) ustawy o gospodarce nieruchomościami z dnia 21 sierpnia 1997 r.</p> <p>Obecnie na Osiedlu nie ma wystarczającej ilości dróg publicznych, a te które są - nie posiadają wymaganych parametrów. Projekt planu m.in. w zakresie projektowanego układu komunikacyjnego posiada niezbędne opinie i uzgodnienia.</p> <p>Stanowisko Zarządu Infrastruktury Komunalnej i Transportu z dnia 7 lipca 2009 r. – pismo znak: ZIKiT/S/47152/09/IUO-UM-7/31483.</p> <p>W projekcie planu zaprojektowano drogi lokalne KDL (część północna powyżej ul. Bolesława Śmiałego), którymi miałyby się odbywać potencjalna obsługa ruchu turystycznego.</p> <p>W projekcie planu zaprojektowano przebiegi infrastruktury wodociągowej i kanalizacyjnej – Załącznik nr 2 – Infrastruktura techniczna.</p> <p>W projekcie planu Tynec – Osiedle nie ma wyznaczonych terenów pod polder zalewowy.</p> <p>W obszarze objętym planem obecnie nie ma terenów zakwalifikowanych jako Natura 2000, a jedynie wskazano orientacyjną granicę proponowanego obszaru Natura 2000 „Łąki Dębnicko – Tynieckie”. Zapis ten ma charakter informacyjny nie będący ustaleniem planu. Procedura mająca na celu wyznaczenie obszarów ochrony NATURA 2000 wynika z przepisów odrębnych.</p>
130.	<b>140</b>	[...]*	<p><b>Prosi</b> o naniesienie prowadzonej przez nią działalności na plan (prowadzona jest działalność gospodarcza – pokoje krótkiego zakwaterowania) <b>Sprzeciwia się</b> poszerzeniu drogi ul. Bolesława Śmiałego</p>	59 obręb 75 Podgórze ul. Bolesława Śmiałego 12A	<b>MN4 KDZ</b>	<b>Prezydent Miasta Krakowa nie uwzględnił wniesionej uwagi</b>	<b>Uwaga pozostaje nieuwzględniona przez Radę Miasta Krakowa</b>	<p>Zaprojektowany układ drogowy wynika z obowiązku zapewnienia działkom budowlanym dostępności do dróg publicznych, co szczegółowo określono w § 14 Rozporządzenia Ministra Infrastruktury z dnia 12 kwietnia 2002 r. w sprawie warunków technicznych, jakim powinny odpowiadać budynki i ich usytuowanie; art. 2 pkt. 12) i 14) ustawy o planowaniu i zagospodarowaniu przestrzennym z dnia 27 marca 2003 r. oraz art. 4 pkt. 3a) ustawy o gospodarce nieruchomościami z dnia 21 sierpnia 1997 r.</p> <p>Obecnie na Osiedlu nie ma wystarczającej ilości dróg publicznych, a te które są - nie posiadają wymaganych parametrów. Projekt planu m.in. w zakresie projektowanego układu komunikacyjnego posiada niezbędne opinie i uzgodnienia.</p> <p>Stanowisko Zarządu Infrastruktury Komunalnej i Transportu z dnia 7 lipca 2009 r. – pismo znak: ZIKiT/S/47152/09/IUO-UM-7/31483.</p> <p>Projekt planu nie odnosi się do form działalności gospodarczych już prowadzonych.</p>
131.	<b>142</b>	[...]*	<p>Wnosi uwagi do ścieżki rowerowej przy ul. Bogucianka i Benedyktyńska. Proponuje przeprowadzenie ścieżki rowerowej wałami wiślanymi.</p>	obszar planu		<b>Prezydent Miasta Krakowa nie uwzględnił wniesionej uwagi</b>	<b>Uwaga pozostaje nieuwzględniona przez Radę Miasta Krakowa</b>	<p><b>Uwaga nieuwzględniona</b></p> <p>Zaprojektowany układ tras rowerowych posiada niezbędne opinie i uzgodnienia.</p>
132.	<b>143</b>	[...]*	<p><b>Sprzeciw wobec:</b> poszerzeniu ul. Bogucianka oraz Juranda ze Spychowa. <b>Proponuje:</b> wprowadzenie drogi o</p>	81 (prawdopodobnie dotyczy obrębu 76)	<b>MN1 KDD</b>	<b>Prezydent Miasta Krakowa nie uwzględnił wniesionej uwagi</b>	<b>Uwaga pozostaje nieuwzględniona przez Radę Miasta Krakowa</b>	<p><b>Uwaga nieuwzględniona</b></p> <p>Zaprojektowany układ drogowy wynika z obowiązku zapewnienia działkom budowlanym dostępności do dróg publicznych, co szczegółowo określono w § 14 Rozporządzenia Ministra Infrastruktury z dnia 12 kwietnia 2002 r. w sprawie warunków technicznych, jakim powinny odpowiadać budynki i ich usytuowanie; art. 2 pkt. 12) i 14) ustawy o planowaniu i zagospodarowaniu przestrzennym z dnia 27 marca 2003 r. oraz art. 4 pkt. 3a) ustawy o gospodarce nieruchomościami z dnia 21 sierpnia 1997 r.</p>



			ruchu jednokierunkowym					<p>Obecnie na Osiedlu nie ma wystarczającej ilości dróg publicznych, a te które są - nie posiadają wymaganych parametrów.</p> <p>Projekt planu m.in. w zakresie projektowanego układu komunikacyjnego posiada niezbędne opinie i uzgodnienia.</p> <p>Stanowisko Zarządu Infrastruktury Komunalnej i Transportu z dnia 7 lipca 2009 r. – pismo znak: ZIKiT/S/47152/09/IUO-UM-7/31483.</p> <p>Określenie organizacji ruchu nie rozpatruje się na etapie sporządzania planu miejscowego. Są to rozwiązania szczegółowe podejmowane przez właściwe służby.</p>
133.	<b>144</b>	[...]*	<b>Sprzeciw wobec:</b> poszerzeniu ul. Juranda ze Spychowa.	81 (prawdopodobnie dotyczy obrębu 76)	<b>MN1 KDD</b>	<b>Prezydent Miasta Krakowa nie uwzględnił wniesionej uwagi</b>	<b>Uwaga pozostaje nieuwzględniona przez Radę Miasta Krakowa</b>	<p><b>Uwaga nieuwzględniona</b></p> <p>Zaprojektowany układ drogowy wynika z obowiązku zapewnienia działkom budowlanym dostępności do dróg publicznych, co szczegółowo określono w § 14 Rozporządzenia Ministra Infrastruktury z dnia 12 kwietnia 2002 r. w sprawie warunków technicznych, jakim powinny odpowiadać budynki i ich usytuowanie; art. 2 pkt. 12) i 14) ustawy o planowaniu i zagospodarowaniu przestrzennym z dnia 27 marca 2003 r. oraz art. 4 pkt. 3a) ustawy o gospodarce nieruchomościami z dnia 21 sierpnia 1997 r.</p> <p>Obecnie na Osiedlu nie ma wystarczającej ilości dróg publicznych, a te które są - nie posiadają wymaganych parametrów.</p> <p>Projekt planu m.in. w zakresie projektowanego układu komunikacyjnego posiada niezbędne opinie i uzgodnienia.</p> <p>Stanowisko Zarządu Infrastruktury Komunalnej i Transportu z dnia 7 lipca 2009 r. – pismo znak: ZIKiT/S/47152/09/IUO-UM-7/31483.</p>
134.	<b>145</b>	[...]*	<b>Sprzeciw wobec</b> projektowanej szerokości ul. Bogucianka., Proponuje: konieczność naprawy istniejącej nawierzchni i stworzenie chodnika.	obszar planu		<b>Prezydent Miasta Krakowa nie uwzględnił wniesionej uwagi</b>	<b>Uwaga pozostaje nieuwzględniona przez Radę Miasta Krakowa</b>	<p><b>Uwaga nieuwzględniona</b></p> <p>Zaprojektowany układ drogowy wynika z obowiązku zapewnienia działkom budowlanym dostępności do dróg publicznych, co szczegółowo określono w § 14 Rozporządzenia Ministra Infrastruktury z dnia 12 kwietnia 2002 r. w sprawie warunków technicznych, jakim powinny odpowiadać budynki i ich usytuowanie; art. 2 pkt. 12) i 14) ustawy o planowaniu i zagospodarowaniu przestrzennym z dnia 27 marca 2003 r. oraz art. 4 pkt. 3a) ustawy o gospodarce nieruchomościami z dnia 21 sierpnia 1997 r.</p> <p>Obecnie na Osiedlu nie ma wystarczającej ilości dróg publicznych, a te które są - nie posiadają wymaganych parametrów.</p> <p>Projekt planu m.in. w zakresie projektowanego układu komunikacyjnego posiada niezbędne opinie i uzgodnienia.</p> <p>Stanowisko Zarządu Infrastruktury Komunalnej i Transportu z dnia 7 lipca 2009 r. – pismo znak: ZIKiT/S/47152/09/IUO-UM-7/31483.</p>
135.	<b>146</b>	[...]*	Plan nie bierze pod uwagę potrzeb mieszkańców, jest on sporządzony wyłącznie na potrzeby rozwoju turystyki. Nie podoba się: brak w planach ośrodka zdrowia, który miał się mieścić na środku osiedla.	obszar planu		<b>Prezydent Miasta Krakowa nie uwzględnił wniesionej uwagi</b>	<b>Uwaga pozostaje nieuwzględniona przez Radę Miasta Krakowa</b>	<p><b>Uwaga nieuwzględniona</b></p> <p>Zaprojektowana droga dojazdowa KDD umożliwi lepsze skomunikowanie terenów mieszkaniowych położonych w rejonie ul. Heligundy oraz Walgierza Wdalego. Dla realizacji usług publicznych przeznaczono tereny w rejonie ul. Dzieciarzy.</p> <p>Ośrodek zdrowia mógłby powstać wg planu w obrębie terenów zabudowy usługowej – usługi publiczne (UP1) – w § 20 ust. 1 pkt. 1/ lit. b/ wskazano jako przeznaczenie podstawowe m.in. obiekty zdrowia.</p>
136.	<b>147</b>	[...]*	<b>Sprzeciw wobec:</b> • planowanej drodze na działce 185/8 • poszerzeniu drogi Maćka z Bogdańca w kierunku ul. Bagiennej na działce 127/63. Sprzeciwia się jej	185/8 obręb 76 127/63 obręb 76 125 obręb 73	<b>Dotyczy działki 185/8: KDW</b>  <b>Dotyczy działki 127/63: MN4 KDL</b>  <b>Dotyczy działki 125:</b>	<b>Prezydent Miasta Krakowa częściowo nie uwzględnił wniesionej uwagi</b>	<b>Uwaga pozostaje częściowo nieuwzględniona przez Radę Miasta Krakowa</b>	<p><b>Uwaga uwzględniona</b> w zakresie wykreślenia zapisu dotyczącego zasady lokalizacji jednego budynku mieszkalnego na jednej działce budowlanej.</p> <p><b>Uwaga uwzględniona częściowo</b> w zakresie minimalnej szerokości działki budowlanej. Zmiana polegać będzie na doprecyzowaniu zapisu, który odnosi się będzie do nowo wydzielanych działek budowlanych. Wskaźnik szerokości działki zostanie ujednolicony na całym obszarze planu tj. określony jako minimalny zgodnie z przepisami odrębnymi.</p>

		<p>przedłużeniu.</p> <ul style="list-style-type: none"> <li>• budowie drogi na działce 125 (działka ma spełnione wszystkie punkty pod zabudowę.)</li> <li>• drodze biegnącej z ul. Bolesława Śmiałego w kierunku Obrony Tyńca</li> </ul> <p>Proponuje:</p> <ul style="list-style-type: none"> <li>• pozostawienie działki jako budowlanej</li> <li>• wytyczenie drogi obok planowanej oczyszczalni ścieków</li> <li>• przedłużenie ulicy Skończanka wzdłuż rowu w kierunku ul. Bolesława Śmiałego o szerokości 6m.</li> </ul> <p>Wnosi o:</p> <ul style="list-style-type: none"> <li>• rozszerzenie terenów budowlanych na działkach przy ul. W. Wdalego i Heligundy</li> </ul> <p>Domaga się:</p> <ul style="list-style-type: none"> <li>• zaplanowania i budowy kanalizacji</li> <li>• zabezpieczenia poboczy dróg dla bezpiecznego ruchu pieszych</li> </ul> <p><b>Żąda:</b></p> <ul style="list-style-type: none"> <li>• wykreślenia zasady: <i>jedna działka jeden dom</i></li> <li>• wykreślenia ograniczenia możliwości zabudowy działek o szerokości mniejszej niż 16 m dla terenów MN1 i MN2 oraz mniejszej niż 20 m dla terenów MN4 zgodnie z uwagą do planu Komisji Planowania Przestrzennego i Ochrony Środowiska (większość działek jest węższa)</li> <li>• zmniejszenia strefy ochronnej od lasu bez możliwości zabudowy z 30m</li> <li>• wykreślenia zakazu</li> </ul>	<p><b>RL</b> <b>KDZ</b> <b>KDL</b></p>		<p><b>Uwaga nieuwzględniona</b> w pozostałym zakresie:</p> <p>Zaprojektowany układ drogowy wynika z obowiązku zapewnienia działkom budowlanym dostępności do dróg publicznych, co szczegółowo określono w § 14 Rozporządzenia Ministra Infrastruktury z dnia 12 kwietnia 2002 r. w sprawie warunków technicznych, jakim powinny odpowiadać budynki i ich usytuowanie; art. 2 pkt. 12) i 14) ustawy o planowaniu i zagospodarowaniu przestrzennym z dnia 27 marca 2003 r. oraz art. 4 pkt. 3a) ustawy o gospodarce nieruchomościami z dnia 21 sierpnia 1997 r.</p> <p>Obecnie na Osiedlu nie ma wystarczającej ilości dróg publicznych, a te które są - nie posiadają wymaganych parametrów. Projekt planu m.in. w zakresie projektowanego układu komunikacyjnego posiada niezbędne opinie i uzgodnienia.</p> <p>Stanowisko Zarządu Infrastruktury Komunalnej i Transportu z dnia 7 lipca 2009 r. – pismo znak: ZIKiT/S/47152/09/IUO-UM-7/31483.</p> <p>Wnioskowane zabezpieczenie poboczy w celu bezpiecznego ruchu pieszych wymaga poszerzenia pasa drogowego, którego szerokość jest kwestionowana przez składających uwagi.</p> <p>Autor uwagi nie precyzuje, o które konkretnie działki ma być rozszerzony zasięg terenów budowlanych. Zgodnie ze Studium nie ma możliwości rozszerzenia terenów budowlanych w rejonie ulic Heligundy i Walgierza Wdalego</p> <p>W projekcie planu zaprojektowano przebiegi infrastruktury wodociągowej i kanalizacyjnej – Załącznik nr 2 – Infrastruktura techniczna.</p> <p>Projekt planu uzyskał uzgodnienie przez Lasy Państwowe Nadleśnictwo Myślenice - Pismo znak: Z-2120/MPZP-24/08 z dnia 21.07.2008, w którym wskazuje że: „<i>minimalna odległość pomiędzy granicą terenów leśnych, a granicą terenów budownictwa wynosi 30 m i w takiej odległości od lasu należy poprowadzić nieprzekraczalną linię zabudowy</i>”.</p> <p>Zaprojektowana droga dojazdowa KDD umożliwi lepsze skomunikowanie terenów mieszkaniowych położonych w rejonie ul. Heligundy oraz Walgierza Wdalego. Dla realizacji usług publicznych przeznaczono tereny w rejonie ul. Dziewiarzy.</p> <p>Tyniec – Osiedle to teren o dominującym przeznaczeniu pod budownictwo mieszkaniowe. Zapisy dopuszczające lokalizację usług są wystarczające.</p> <p>W projekcie planu nie dopuszcza się trzeciego i dalszych rzędów zabudowy. Tym samym dopuszcza się lokalizację drugiego rzędu zabudowy. Jednak zgodnie z ustaleniami planu każda nowo wydzielana działka budowlana w pierwszym i drugim rzędzie zabudowy musi mieć zapewniony dostęp do drogi publicznej w rozumieniu przepisów szczególnych.</p>
--	--	---	--	--	---

			<p>wznoszenia wolnostojących obiektów usługowych na terenach MN</p> <p><b>Proponuje:</b></p> <ul style="list-style-type: none"> <li>• zezwolić na wznoszenie obiektów usługowych do obsługi ruchu turystycznego</li> </ul> <p><b>Sprzeciw wobec:</b></p> <ul style="list-style-type: none"> <li>• przekształceniu ul. Bogucianka i B. Śmiałego na drogi zbiorcze</li> </ul> <p><b>Proponuje:</b></p> <ul style="list-style-type: none"> <li>• zaplanować chodniki i remont drogi zgodnie z planem przygotowanym na zlecenie Rady Dzielnicy VIII</li> </ul> <p><b>Żąda:</b></p> <ul style="list-style-type: none"> <li>• dopuszczenia drugiej linii zabudowy zgodnie z uwagą Komisji Planowania Przestrzennego i Ochrony Środowiska RMK</li> </ul>					
137.	<b>148</b>	[...]*	<p><b>Sprzeciw wobec:</b></p> <ul style="list-style-type: none"> <li>• pozostawieniu działki jako rolnej</li> <li>• proponowanemu przebiegowi drogi z ul. B. Śmiałego w kierunku Obrony Tyńca</li> <li>• przekształceniu ul. Bogucianka i B. Śmiałego w drogi zbiorcze</li> <li>• wyburzeniu budynku dawnego przedszkola, który ma być przeznaczony po adaptacji na ośrodek zdrowia i plac zabaw dla dzieci z Przedszkola nr 133</li> </ul> <p><b>Domaga się:</b></p> <ul style="list-style-type: none"> <li>• zaplanowania i budowy kanalizacji</li> </ul> <p>Popiera:</p>	217 obręb 73	<b>R2</b>	<b>Prezydent Miasta Krakowa częściowo nie uwzględnił wniesionej uwagi</b>	<b>Uwaga pozostaje częściowo nieuwzględniona przez Radę Miasta Krakowa</b>	<p><b>Uwaga uwzględniona</b> w zakresie wykreślenia zapisu dotyczącego zasady lokalizacji jednego budynku mieszkalnego na jednej działce budowlanej.</p> <p><b>Uwaga uwzględniona częściowo</b> w zakresie minimalnej szerokości działki budowlanej. Zmiana polegać będzie na doprecyzowaniu zapisu, który odnosić się będzie do nowo wydzielanych działek budowlanych. Wskaźnik szerokości działki zostanie ujednolicony na całym obszarze planu tj. określony jako minimalny zgodnie z przepisami odrębnymi.</p> <p><b>Uwaga nieuwzględniona</b> w pozostałym zakresie: Działka zgodnie ze Studium znajduje się w obrębie terenów otwartych, w których obowiązuje całkowite wykluczenie prawa zabudowy – art. 9 ust. 4 ustawy o planowaniu i zagospodarowaniu przestrzennym z dnia 27 marca 2003 r.</p> <p>Zaprojektowany układ drogowy wynika z obowiązku zapewnienia działkom budowlanym dostępności do dróg publicznych, co szczegółowo określono w § 14 Rozporządzenia Ministra Infrastruktury z dnia 12 kwietnia 2002 r. w sprawie warunków technicznych, jakim powinny odpowiadać budynki i ich usytuowanie; art. 2 pkt. 12) i 14) ustawy o planowaniu i zagospodarowaniu przestrzennym z dnia 27 marca 2003 r. oraz art. 4 pkt. 3a) ustawy o gospodarce nieruchomościami z dnia 21 sierpnia 1997 r.</p> <p>Obecnie na Osiedlu nie ma wystarczającej ilości dróg publicznych, a te które są - nie posiadają wymaganych parametrów. Projekt planu m. in. w zakresie projektowanego układu komunikacyjnego posiada niezbędne opinie i uzgodnienia.</p> <p>Stanowisko Zarządu Infrastruktury Komunalnej i Transportu z dnia 7 lipca 2009 r. – pismo znak:</p>

			<ul style="list-style-type: none"> <li>• budowę planowanej drogi od północy wokół Winnicy. Nadmienia iż początek drogi powinien być wspólny z zaplanowaną drogą dojazdową do oczyszczalni ścieków a nie z najbardziej niebezpiecznym miejscem ul. B. Śmiałego.</li> </ul> <p>Proponuje:</p> <ul style="list-style-type: none"> <li>• zaplanować chodniki i remont drogi zgodnie z planem przygotowanym na zlecenie Rady Dzielnicy VIII</li> <li>• zezwolić na wznoszenie obiektów usługowych do obsługi ruchu turystycznego</li> </ul> <p>Żąda:</p> <ul style="list-style-type: none"> <li>• wykreślenia zakazu wznoszenia wolnostojących obiektów usługowych na terenach MN</li> <li>• zmniejszenia strefy ochronnej od lasu bez możliwości zabudowy z 30m</li> <li>• wykreślenia ograniczenia możliwości zabudowy działek o szerokości mniejszej niż 16 m dla terenów MN1 i MN2 oraz mniejszej niż 20 m dla terenów MN4 zgodnie z uwagą do planu Komisji Planowania Przestrzennego i Ochrony Środowiska (większość działek jest węższa)</li> <li>• wykreślenia zasady: <i>jedna działka jeden dom</i></li> </ul>					<p>ZIKiT/S/47152/09/IUO-UM-7/31483.</p> <p>W projekcie planu zaprojektowano przebiegi infrastruktury wodociągowej i kanalizacyjnej – Załącznik nr 2 – Infrastruktura techniczna.</p> <p>Projekt planu uzyskał uzgodnienie przez Lasy Państwowe Nadleśnictwo Myślenice - Pismo znak: Z-2120/MPZP-24/08 z dnia 21.07.2008, w którym wskazuje że: „<i>minimalna odległość pomiędzy granicą terenów leśnych, a granicą terenów budownictwa wynosi 30 m i w takiej odległości od lasu należy poprowadzić nieprzekraczalną linię zabudowy</i>”.</p> <p>Zaprojektowana droga dojazdowa KDD umożliwi lepsze skomunikowanie terenów mieszkaniowych położonych w rejonie ul. Heligundy oraz Walgierza Wdalego. Dla realizacji usług publicznych przeznaczono tereny w rejonie ul. Dziewiarzy.</p> <p>Tyniec – Osiedle to teren o dominującym przeznaczeniu pod budownictwo mieszkaniowe. Zapisy dopuszczające lokalizację usług są wystarczające.</p>
138.	<b>150</b>	[...]*	Wnioskuję o: zmianę przeznaczenia działek z terenów R2 na tereny zabudowy	149/1 149/2 obręb 76	<b>R2 KDD</b>	<b>Prezydent Miasta Krakowa nie uwzględnił</b>	<b>Uwaga pozostaje nieuwzględniona przez Radę Miasta Krakowa</b>	<b>Uwaga nieuwzględniona</b>  Działka zgodnie ze Studium znajduje się w obrębie terenów zabudowy mieszkaniowej niskiej intensywności MN – art. 9 ust. 4 ustawy o planowaniu i zagospodarowaniu przestrzennym z dnia 27

			mieszkaniowej jednorodzinnej MN4 oraz na nie nakładanie na teren tych działek strefy zakazu lokalizacji obiektów kubaturowych w odległości 30 m od granicy użytków leśnych o powierzchni większej niż 2 ha.  Obszerne uzasadnienie w treści uwagi z dnia 17.06.2009r.			<b>wniesionej uwagi</b>		marca 2003 r.  Jednakże projekt planu uzyskał uzgodnienie przez Lasy Państwowe Nadleśnictwo Myślenice - Pismo znak: Z-2120/MPZP-24/08 z dnia 21.07.2008, w którym wskazuje że: „ <i>minimalna odległość pomiędzy granicą terenów leśnych, a granicą terenów budownictwa wynosi 30 m i w takiej odległości od lasu należy poprowadzić nieprzekraczalną linię zabudowy</i> ”.  Wskazana w projekcie planu (zgodnie z uzgodnieniem) strefa zakazu lokalizacji nowych obiektów kubaturowych w odległości 30 m od granicy użytków leśnych o powierzchni większej niż 2 ha dotyczy również terenów już zabudowanych. Istniejące budynki powstały w oparciu o wydane decyzje administracyjne. Z kolei projekt planu uwzględnia wskazania zawarte przez instytucje uzgadniające zgodnie z ustawą o planowaniu i zagospodarowaniu przestrzennym z dnia 27 marca 2003 r.
139.	<b>151</b>	[...]*	Wnosi uwagi do ścieżki rowerowej przy ul. Bogucianka. Proponuje przeprowadzenie ścieżki rowerowej wałami wiślanymi.	obszar planu		<b>Prezydent Miasta Krakowa nie uwzględnił wniesionej uwagi</b>	<b>Uwaga pozostaje nieuwzględniona przez Radę Miasta Krakowa</b>	<b>Uwaga nieuwzględniona</b>  Zaprojektowany układ tras rowerowych posiada niezbędne opinie i uzgodnienia.
140.	<b>152</b>	[...]*	Sprzeciw wobec: • planowanej drodze na działce 185/8 • poszerzeniu drogi Maćka z Bogdańca w kierunku ul. Bagiennej na działce 127/63. Sprzeciwia się jej przedłużeniu. • budowie drogi na działce 125 (działka ma spełnione wszystkie punkty pod zabudowę.) • drodze biegnącej z ul. Bolesława Śmiałego w kierunku Obrony Tyńca  Wnosi o: • rozszerzenie terenów budowlanych na działkach przy ul. W. Wdalego i Heligundy  Domaga się: • zaplanowania i budowy kanalizacji • zabezpieczenia poboczy dróg dla bezpiecznego ruchu pieszych  Nie zgadza się na: • wyburzeniu budynku dawnego przedszkola, który ma być przeznaczony po adaptacji na ośrodek	185/8 obręb 76  127/63 obręb 76  125 obręb 73	<b>Dotyczy działki 185/8: KDW</b>  <b>Dotyczy działki 127/63: MN4 KDL</b>  <b>Dotyczy działki 125: RL KDZ KDL</b>	<b>Prezydent Miasta Krakowa częściowo nie uwzględnił wniesionej uwagi</b>	<b>Uwaga pozostaje częściowo nieuwzględniona przez Radę Miasta Krakowa</b>	<b>Uwaga uwzględniona</b> w zakresie wykreślenia zapisu dotyczącego zasady lokalizacji jednego budynku mieszkalnego na jednej działce budowlanej.  <b>Uwaga uwzględniona częściowo</b> w zakresie minimalnej szerokości działki budowlanej. Zmiana polegać będzie na doprecyzowaniu zapisu, który odnosi się będzie do nowo wydzielanych działek budowlanych. Wskaźnik szerokości działki zostanie ujednoczony na całym obszarze planu tj. określony jako minimalny zgodnie z przepisami odrębnymi.  <b>Uwaga nieuwzględniona</b> w pozostałym zakresie:  Zaprojektowany układ drogowy wynika z obowiązku zapewnienia działkom budowlanym dostępności do dróg publicznych, co szczegółowo określono w § 14 Rozporządzenia Ministra Infrastruktury z dnia 12 kwietnia 2002 r. w sprawie warunków technicznych, jakim powinny odpowiadać budynki i ich usytuowanie; art. 2 pkt. 12) i 14) ustawy o planowaniu i zagospodarowaniu przestrzennym z dnia 27 marca 2003 r. oraz art. 4 pkt. 3a) ustawy o gospodarce nieruchomościami z dnia 21 sierpnia 1997 r.  Obecnie na Osiedlu nie ma wystarczającej ilości dróg publicznych, a te które są - nie posiadają wymaganych parametrów. Projekt planu m.in. w zakresie projektowanego układu komunikacyjnego posiada niezbędne opinie i uzgodnienia.  Stanowisko Zarządu Infrastruktury Komunalnej i Transportu z dnia 7 lipca 2009 r. – pismo znak: ZIKiT/S/47152/09/IUO-UM-7/31483.  Ograniczenia w kształtowaniu zabudowy w sąsiedztwie dróg mają na celu ochronę projektowanych korytarzy transportowych przed lokalizacją nowych budynków lub rozbudową istniejących.  Wnioskowane zabezpieczenie poboczy w celu bezpiecznego ruchu pieszych wymaga poszerzenia pasa drogowego, którego szerokość jest kwestionowana przez składających uwagi.  Autor uwagi nie precyzuje, o które konkretnie działki ma być rozszerzony zasięg terenów budowlanych. Zgodnie ze Studium nie ma możliwości rozszerzenia terenów budowlanych w rejonie ulic Heligundy i Walgierza Wdalego  W projekcie planu zaprojektowano przebiegi infrastruktury wodociągowej i kanalizacyjnej – Załącznik nr 2 – Infrastruktura techniczna.  Projekt planu uzyskał uzgodnienie przez Lasy Państwowe Nadleśnictwo Myślenice - Pismo znak: Z-

		<p>zdrowia i plac zabaw dla dzieci z Przedszkola nr 133</p> <p>Żąda:</p> <ul style="list-style-type: none"> <li>• usunięcia zapisu całkowitego zakazu rozbudowy i nadbudowy domów zlokalizowanych przy ul. Bogucianka i Bolesława Śmiałego z racji na zapis o odległości 5 lub 8 m od jezdni dla MN1, MN2, MN3, MN4 (zakaz rozbudowy, nadbudowy)</li> <li>• wykreślenia zasady: <i>jedna działka jeden dom</i></li> <li>• wykreślenia ograniczenia możliwości zabudowy działek o szerokości mniejszej niż 16 m dla terenów MN1 i MN2 oraz mniejszej niż 20 m dla terenów MN4 zgodnie z uwagą do planu Komisji Planowania Przestrzennego i Ochrony Środowiska (większość działek jest węższa)</li> <li>• zmniejszenia strefy ochronnej od lasu bez możliwości zabudowy z 30m</li> <li>• wykreślenia zakazu wznoszenia wolnostojących obiektów usługowych na terenach MN</li> </ul> <p>Proponuje:</p> <ul style="list-style-type: none"> <li>• zezwolić na wznoszenie obiektów usługowych do obsługi ruchu turystycznego</li> </ul> <p>Sprzeciw wobec:</p> <ul style="list-style-type: none"> <li>• przekształceniu ul. Bogucianka i B. Śmiałego na drogi zbiorcze</li> </ul> <p>Proponuje:</p> <ul style="list-style-type: none"> <li>• zaplanować chodniki i</li> </ul>				<p>2120/MPZP-24/08 z dnia 21.07.2008, w którym wskazuje że: „<i>minimalna odległość pomiędzy granicą terenów leśnych, a granicą terenów budownictwa wynosi 30 m i w takiej odległości od lasu należy poprowadzić nieprzekraczalną linię zabudowy</i>”.</p> <p>Zaprojektowana droga dojazdowa KDD umożliwi lepsze skomunikowanie terenów mieszkaniowych położonych w rejonie ul. Heligundy oraz Walgierza Wdalego. Dla realizacji usług publicznych przeznaczono tereny w rejonie ul. Dziewiarzy.</p> <p>Tyniec – Osiedle to teren o dominującym przeznaczeniu pod budownictwo mieszkaniowe. Zapisy dopuszczające lokalizację usług są wystarczające.</p> <p>W projekcie planu nie dopuszcza się trzeciego i dalszych rzędów zabudowy. Tym samym dopuszcza się lokalizację drugiego rzędu zabudowy.</p> <p>Jednak zgodnie z ustaleniami planu każda nowo wydzielana działka budowlana w pierwszym i drugim rzędzie zabudowy musi mieć zapewniony dostęp do drogi publicznej w rozumieniu przepisów szczególnych.</p>
--	--	---	--	--	--	---

			remont drogi zgodnie z planem przygotowanym na zlecenie Rady Dzielnicy VIII					
141.	<b>153</b>	[...]*	<p><b>Sprzeciw wobec:</b></p> <ul style="list-style-type: none"> <li>• pozostawieniu działki jako rolnej. Wnosi o objęcie obszaru pod zabudowę.</li> <li>• proponowanemu przebiegowi drogi z ul. B. Śmiałego w kierunku Obrony Tyńca</li> </ul> <p>Proponuje:</p> <ul style="list-style-type: none"> <li>• przedłużenie ulicy Skończanka wzdłuż rowu w kierunku ul. Bolesława Śmiałego o szerokości 6m.</li> </ul> <p>Nie zgadza się z:</p> <ul style="list-style-type: none"> <li>• planowaną drogą na jej działce (185/6) i 185/7 obręb 76</li> </ul> <p>Wnosi o:</p> <ul style="list-style-type: none"> <li>• poszerzenie terenów budowlanych na działkach położonych przy ul. W. Wdalego i Heligundy.</li> </ul> <p>Domaga się:</p> <ul style="list-style-type: none"> <li>• zaplanowania i budowy kanalizacji</li> <li>• zabezpieczenia poboczy dróg</li> </ul> <p>Popiera:</p> <ul style="list-style-type: none"> <li>• budowę planowanej drogi od północy wokół Winnicy. Nadmienia iż początek drogi powinien być wspólny z zaplanowaną drogą dojazdową do oczyszczalni ścieków a nie z najbardziej niebezpiecznym miejscem ul. B. Śmiałego.</li> </ul> <p>Żąda:</p> <ul style="list-style-type: none"> <li>• zmniejszenia strefy ochronnej od lasu bez możliwości zabudowy</li> </ul>	193 obręb 75 185/6, 185/7 obręb 76	<p><b>Dotyczy działki 193: R2 WS</b></p> <p><b>Dotyczy działki 185/7: KDW KDD</b></p> <p><b>Dotyczy działki 185/7: brak ww. działki w podanym obrębie</b></p>	<p><b>Prezydent Miasta Krakowa częściowo nie uwzględnił wniesionej uwagi</b></p>	<p><b>Uwaga pozostaje częściowo nieuwzględniona przez Radę Miasta Krakowa</b></p>	<p><b>Uwaga uwzględniona</b> w zakresie wykreślenia zapisu dotyczącego zasady lokalizacji jednego budynku mieszkalnego na jednej działce budowlanej.</p> <p><b>Uwaga uwzględniona częściowo</b> w zakresie minimalnej szerokości działki budowlanej. Zmiana polegać będzie na doprecyzowaniu zapisu, który odnosić się będzie do nowo wydzielanych działek budowlanych. Wskaźnik szerokości działki zostanie ujednolicony na całym obszarze planu tj. określony jako minimalny zgodnie z przepisami odrębnymi.</p> <p><b>Uwaga nieuwzględniona</b> w pozostałym zakresie: Działka 193 w większej części zgodnie ze Studium znajduje się w obrębie terenów otwartych w obrębie których obowiązuje całkowite wykluczenie prawa zabudowy – art. 9 ust. 4 ustawy o planowaniu i zagospodarowaniu przestrzennym z dnia 27 marca 2003 r. Pozostały północny fragment działki 193, który zgodnie ze Studium znajduje się w obrębie terenów zabudowy mieszkaniowej niskiej intensywności MN, ze względu na niewielką powierzchnię nie nadaje się pod zabudowę.</p> <p>Zaprojektowany układ drogowy wynika z obowiązku zapewnienia działkom budowlanym dostępności do dróg publicznych, co szczegółowo określono w § 14 Rozporządzenia Ministra Infrastruktury z dnia 12 kwietnia 2002 r. w sprawie warunków technicznych, jakim powinny odpowiadać budynki i ich usytuowanie; art. 2 pkt. 12) i 14) ustawy o planowaniu i zagospodarowaniu przestrzennym z dnia 27 marca 2003 r. oraz art. 4 pkt. 3a) ustawy o gospodarce nieruchomościami z dnia 21 sierpnia 1997 r.</p> <p>Obecnie na Osiedlu nie ma wystarczającej ilości dróg publicznych, a te które są - nie posiadają wymaganych parametrów. Projekt planu m.in. w zakresie projektowanego układu komunikacyjnego posiada niezbędne opinie i uzgodnienia.</p> <p>Stanowisko Zarządu Infrastruktury Komunalnej i Transportu z dnia 7 lipca 2009 r. – pismo znak: ZIKiTS/47152/09/IUO-UM-7/31483.</p> <p>Autor uwagi nie precyzuje, o które konkretnie działki ma być rozszerzony zasięg terenów budowlanych. Zgodnie ze Studium nie ma możliwości rozszerzenia terenów budowlanych w rejonie ulic Heligundy i Wałgierza Wdalego</p> <p>W projekcie planu zaprojektowano przebiegi infrastruktury wodociągowej i kanalizacyjnej – Załącznik nr 2 – Infrastruktura techniczna.</p> <p>Wnioskowane zabezpieczenie poboczy w celu bezpiecznego ruchu pieszych wymaga poszerzenia pasa drogowego, którego szerokość jest kwestionowana przez składających uwagi.</p> <p>Projekt planu uzyskał uzgodnienie przez Lasy Państwowe Nadleśnictwo Myślenice - Pismo znak: Z-2120/MPZP-24/08 z dnia 21.07.2008, w którym wskazuje że: „<i>minimalna odległość pomiędzy granicą terenów leśnych, a granicą terenów budownictwa wynosi 30 m i w takiej odległości od lasu należy poprowadzić nieprzekraczalną linię zabudowy</i>”.</p> <p>Zaprojektowana droga dojazdowa KDD umożliwi lepsze skomunikowanie terenów mieszkaniowych położonych w rejonie ul. Heligundy oraz Wałgierza Wdalego. Dla realizacji usług publicznych przeznaczono tereny w rejonie ul. Dziewiarzy.</p> <p>Tyniec – Osiedle to teren o dominującym przeznaczeniu pod budownictwo mieszkaniowe. Zapisy dopuszczające lokalizację usług są wystarczające.</p> <p>Ograniczenia w kształtowaniu zabudowy w sąsiedztwie dróg mają na celu ochronę projektowanych</p>

		<p>z 30m</p> <p>Nie zgadza się na:</p> <ul style="list-style-type: none"> <li>wyburzeniu budynku dawnego przedszkola, który ma być przeznaczony po adaptacji na ośrodek zdrowia i plac zabaw dla dzieci z Przedszkola nr 133</li> </ul> <p>Nie zgadza się na:</p> <ul style="list-style-type: none"> <li>przekształceniu ul. Bogucianka i B. Śmiałego w drogi zbiorcze</li> </ul> <p>Proponuje:</p> <ul style="list-style-type: none"> <li>zaplanować chodniki i remont drogi zgodnie z planem przygotowanym na zlecenie Rady Dzielnicy VIII</li> </ul> <p>Żąda:</p> <ul style="list-style-type: none"> <li>wykreślenia zasady: <i>jedna działka jeden dom</i></li> <li>wykreślenia zakazu wznoszenia wolnostojących obiektów usługowych na terenach MN</li> </ul> <p>Proponuje:</p> <ul style="list-style-type: none"> <li>zezwolić na wznoszenie obiektów usługowych do obsługi ruchu turystycznego</li> </ul> <p>Żąda:</p> <ul style="list-style-type: none"> <li>wykreślenia ograniczenia możliwości zabudowy działek o szerokości mniejszej niż 16 m dla terenów MN1 i MN2 oraz mniejszej niż 20 m dla terenów MN4 zgodnie z uwagą do planu Komisji Planowania Przestrzennego i Ochrony Środowiska (większość działek jest węższa)</li> <li>usunięcia zapisu całkowitego zakazu</li> </ul>					korytarzy transportowych przed lokalizacją nowych budynków lub rozbudową istniejących.
--	--	---	--	--	--	--	--



			rozbudowy i nadbudowy domów zlokalizowanych przy ul. Bogucianka i Bolesława Śmiałego z racji na zapis o odległości 5 lub 8 m od jezdni dla MN1, MN2, MN3, MN4 (zakaz rozbudowy, nadbudowy)							
142.	<b>154</b>	[...]*	<p>Sprzeciw wobec:</p> <ul style="list-style-type: none"> <li>planowanej drozde na działce 185/8</li> <li>poszerzeniu drogi Maćka z Bogdańca w kierunku ul. Bagiennej na działce 127/63. Sprzeciwia się jej przedłużeniu.</li> <li>budowie drogi na działce 125 (działka ma spełnione wszystkie punkty pod zabudowę,)</li> <li>drodze biegnącej z ul. Bolesława Śmiałego w kierunku Obrony Tyńca</li> </ul> <p>Proponuje:</p> <ul style="list-style-type: none"> <li>przedłużenie ulicy Skotczanka wzdłuż rowu w kierunku ul. Bolesława Śmiałego o szerokości 6m.</li> </ul> <p>Wnosi o:</p> <ul style="list-style-type: none"> <li>rozszerzenie terenów budowlanych na działkach przy ul. W. Wdalego i Heligundy</li> </ul> <p>Domaga się:</p> <ul style="list-style-type: none"> <li>zaplanowania i budowy kanalizacji</li> <li>zabezpieczenia poboczy dróg dla bezpiecznego ruchu pieszych</li> <li>uaktualnienia map (w przedłożonym planie nie są naniesione istniejące budynki oraz istniejące drogi: ul. Stępcice))</li> </ul> <p>Żąda:</p> <ul style="list-style-type: none"> <li>wykreślenia zasady: <i>jedna działka jeden</i></li> </ul>	185/8 obręb 76	127/63 obręb 76	125 obręb 73	<p><b>Dotyczy działki 185/8:</b> <b>KDW</b></p> <p><b>Dotyczy działki 127/63:</b> <b>MN4</b> <b>KDL</b></p> <p><b>Dotyczy działki 125:</b> <b>RL</b> <b>KDZ</b> <b>KDL</b></p>	<p><b>Prezydent Miasta Krakowa częściowo nie uwzględnił wniesionej uwagi</b></p>	<p><b>Uwaga pozostaje częściowo nieuwzględniona przez Radę Miasta Krakowa</b></p>	<p><b>Uwaga uwzględniona</b> w zakresie wykreślenia zapisu dotyczącego zasady lokalizacji jednego budynku mieszkalnego na jednej działce budowlanej.</p> <p><b>Uwaga uwzględniona częściowo</b> w zakresie minimalnej szerokości działki budowlanej. Zmiana polegać będzie na doprecyzowaniu zapisu, który odnosić się będzie do nowo wydzielanych działek budowlanych. Wskaźnik szerokości działki zostanie ujednolicony na całym obszarze planu tj. określony jako minimalny zgodnie z przepisami odrębnymi.</p> <p><b>Uwaga nieuwzględniona</b> w pozostałym zakresie:</p> <p>Zaprojektowany układ drogowy wynika z obowiązku zapewnienia działkom budowlanym dostępności do dróg publicznych, co szczegółowo określono w § 14 Rozporządzenia Ministra Infrastruktury z dnia 12 kwietnia 2002 r. w sprawie warunków technicznych, jakim powinny odpowiadać budynki i ich usytuowanie; art. 2 pkt. 12) i 14) ustawy o planowaniu i zagospodarowaniu przestrzennym z dnia 27 marca 2003 r. oraz art. 4 pkt. 3a) ustawy o gospodarce nieruchomościami z dnia 21 sierpnia 1997 r.</p> <p>Obecnie na Osiedlu nie ma wystarczającej ilości dróg publicznych, a te które są - nie posiadają wymaganych parametrów. Projekt planu m.in. w zakresie projektowanego układu komunikacyjnego posiada niezbędne opinie i uzgodnienia.</p> <p>Stanowisko Zarządu Infrastruktury Komunalnej i Transportu z dnia 7 lipca 2009 r. – pismo znak: ZIKiT/S/47152/09/IUO-UM-7/31483.</p> <p>Wnioskowane zabezpieczenie poboczy w celu bezpiecznego ruchu pieszych wymaga poszerzenia pasa drogowego, którego szerokość jest kwestionowana przez składających uwagi.</p> <p>Autor uwagi nie precyzuje, o które konkretnie działki ma być rozszerzony zasięg terenów budowlanych. Zgodnie ze Studium nie ma możliwości rozszerzenia terenów budowlanych w rejonie ulic Heligundy i Wałgierza Wdalego</p> <p>W projekcie planu zaprojektowano przebiegi infrastruktury wodociągowej i kanalizacyjnej – Załącznik nr 2 – Infrastruktura techniczna.</p> <p>Projekt planu uzyskał uzgodnienie przez Lasy Państwowe Nadleśnictwo Myślenice - Pismo znak: Z-2120/MPZP-24/08 z dnia 21.07.2008, w którym wskazuje że: „<i>minimalna odległość pomiędzy granicą terenów leśnych, a granicą terenów budownictwa wynosi 30 m i w takiej odległości od lasu należy poprowadzić nieprzekraczalną linię zabudowy</i>”.</p> <p>Zaprojektowana droga dojazdowa KDD umożliwi lepsze skomunikowanie terenów mieszkaniowych położonych w rejonie ul. Heligundy oraz Wałgierza Wdalego. Dla realizacji usług publicznych przeznaczono tereny w rejonie ul. Dziewiarzy.</p> <p>Tynec – Osiedle to teren o dominującym przeznaczeniu pod budownictwo mieszkaniowe. Zapisy dopuszczające lokalizację usług są wystarczające.</p> <p>Projekt planu sporządzany jest w oparciu o dostępne podkłady mapowe. Projekt planu wskazuje docelowy układ komunikacyjny.</p>

			<p><i>dom</i></p> <ul style="list-style-type: none"> <li>• wykreślenia ograniczenia możliwości zabudowy działek o szerokości mniejszej niż 16 m dla terenów MN1 i MN2 oraz mniejszej niż 20 m dla terenów MN4 zgodnie z uwagą do planu Komisji Planowania Przestrzennego i Ochrony Środowiska (większość działek jest węższa)</li> <li>• zmniejszenia strefy ochronnej od lasu bez możliwości zabudowy z 30m</li> </ul> <p>Nie zgadza się na:</p> <ul style="list-style-type: none"> <li>• wyburzeniu budynku dawnego przedszkola, który ma być przeznaczony po adaptacji na ośrodek zdrowia i plac zabaw dla dzieci z Przedszkola nr 133</li> </ul> <p>Żąda::</p> <ul style="list-style-type: none"> <li>• wykreślenia zakazu wznoszenia wolnostojących obiektów usługowych na terenach MN</li> </ul> <p>Proponuje:</p> <ul style="list-style-type: none"> <li>• zezwolić na wznoszenie obiektów usługowych do obsługi ruchu turystycznego</li> </ul> <p>Sprzeciw wobec:</p> <ul style="list-style-type: none"> <li>• przekształceniu ul. Bogucianka i B. Śmiałego na drogi zbiorcze</li> </ul> <p>Proponuje:</p> <ul style="list-style-type: none"> <li>• zaplanować chodniki i remont drogi zgodnie z planem przygotowanym na zlecenie Rady Dzielnicy VIII</li> </ul>					
143.	<b>155</b>	[...]*	<p>Nie wyraża zgody na:</p> <ul style="list-style-type: none"> <li>• planowaną drogę na</li> </ul>	104/1, 104/2, 104/3, 104/4	<b>Dotyczy działek:</b> 104/1, 104/2, 104/4	<b>Prezydent Miasta</b>	<b>Uwaga pozostaje częściowo</b>	<b>Uwaga uwzględniona częściowo z zastrzeżeniem</b>

			ww. działkach • poszerzenie ul. Toporczyków	obręb 75	<b>MN4 KDD</b>  <b>Dotyczy działki:</b> 104/3 <b>MN4</b>	<b>Krakowa częściowo nie uwzględnił wniesionej uwagi</b>	<b>nieuwzględniona przez Radę Miasta Krakowa</b>	Układ dróg zostanie przeprojektowany poprzez skrócenie projektowanego odcinka drogi KDD oraz wyznaczenie po działce 104/5 drogi wewnętrznej KDW.  <b>Uwaga nieuwzględniona</b> w zakresie pozostawienia dotychczasowych parametrów ul. Toporczyków. Zaprojektowany układ drogowy wynika z obowiązku zapewnienia działkom budowlanym dostępności do dróg publicznych, co szczegółowo określono w § 14 Rozporządzenia Ministra Infrastruktury z dnia 12 kwietnia 2002 r. w sprawie warunków technicznych, jakim powinny odpowiadać budynki i ich usytuowanie; art. 2 pkt. 12) i 14) ustawy o planowaniu i zagospodarowaniu przestrzennym z dnia 27 marca 2003 r. oraz art. 4 pkt. 3a) ustawy o gospodarce nieruchomościami z dnia 21 sierpnia 1997 r.  Obecnie na Osiedlu nie ma wystarczającej ilości dróg publicznych, a te które są - nie posiadają wymaganych parametrów. Projekt planu m.in. w zakresie projektowanego układu komunikacyjnego posiada niezbędne opinie i uzgodnienia.  Stanowisko Zarządu Infrastruktury Komunalnej i Transportu z dnia 7 lipca 2009 r. – pismo znak: ZIKiT/S/47152/09/IUO-UM-7/31483.
144.	<b>156</b>	[...]*	Nie wyraża zgody na: • planowaną drogę na ww. działkach • poszerzenie ul. Toporczyków	104/1, 104/2, 104/3, 104/4 obręb 75	<b>Dotyczy działek:</b> 104/1, 104/2, 104/4 <b>MN4 KDD</b>  <b>Dotyczy działki:</b> 104/3 <b>MN4</b>	<b>Prezydent Miasta Krakowa częściowo nie uwzględnił wniesionej uwagi</b>	<b>Uwaga pozostaje częściowo nieuwzględniona przez Radę Miasta Krakowa</b>	<b>Uwaga uwzględniona częściowo z zastrzeżeniem</b>  Układ dróg zostanie przeprojektowany poprzez skrócenie projektowanego odcinka drogi KDD oraz wyznaczenie po działce 104/5 drogi wewnętrznej KDW.  <b>Uwaga nieuwzględniona</b> w zakresie pozostawienia dotychczasowych parametrów ul. Toporczyków. Zaprojektowany układ drogowy wynika z obowiązku zapewnienia działkom budowlanym dostępności do dróg publicznych, co szczegółowo określono w § 14 Rozporządzenia Ministra Infrastruktury z dnia 12 kwietnia 2002 r. w sprawie warunków technicznych, jakim powinny odpowiadać budynki i ich usytuowanie; art. 2 pkt. 12) i 14) ustawy o planowaniu i zagospodarowaniu przestrzennym z dnia 27 marca 2003 r. oraz art. 4 pkt. 3a) ustawy o gospodarce nieruchomościami z dnia 21 sierpnia 1997 r.  Obecnie na Osiedlu nie ma wystarczającej ilości dróg publicznych, a te które są - nie posiadają wymaganych parametrów. Projekt planu m.in. w zakresie projektowanego układu komunikacyjnego posiada niezbędne opinie i uzgodnienia.  Stanowisko Zarządu Infrastruktury Komunalnej i Transportu z dnia 7 lipca 2009 r. – pismo znak: ZIKiT/S/47152/09/IUO-UM-7/31483.
145.	<b>157</b>	[...]*	Nie wyraża zgody na: • planowaną drogę na ww. działkach • poszerzenie ul. Toporczyków	104/1, 104/2, 104/3, 104/4 obręb 75	<b>Dotyczy działek:</b> 104/1, 104/2, 104/4 <b>MN4 KDD</b>  <b>Dotyczy działki:</b> 104/3 <b>MN4</b>	<b>Prezydent Miasta Krakowa częściowo nie uwzględnił wniesionej uwagi</b>	<b>Uwaga pozostaje częściowo nieuwzględniona przez Radę Miasta Krakowa</b>	<b>Uwaga uwzględniona częściowo z zastrzeżeniem</b>  Układ dróg zostanie przeprojektowany poprzez skrócenie projektowanego odcinka drogi KDD oraz wyznaczenie po działce 104/5 drogi wewnętrznej KDW.  <b>Uwaga nieuwzględniona</b> w zakresie pozostawienia dotychczasowych parametrów ul. Toporczyków. Zaprojektowany układ drogowy wynika z obowiązku zapewnienia działkom budowlanym dostępności do dróg publicznych, co szczegółowo określono w § 14 Rozporządzenia Ministra Infrastruktury z dnia 12 kwietnia 2002 r. w sprawie warunków technicznych, jakim powinny odpowiadać budynki i ich usytuowanie; art. 2 pkt. 12) i 14) ustawy o planowaniu i zagospodarowaniu przestrzennym z dnia 27 marca 2003 r. oraz art. 4 pkt. 3a) ustawy o gospodarce nieruchomościami z dnia 21 sierpnia 1997 r.  Obecnie na Osiedlu nie ma wystarczającej ilości dróg publicznych, a te które są - nie posiadają wymaganych parametrów. Projekt planu m.in. w zakresie projektowanego układu komunikacyjnego posiada niezbędne opinie i uzgodnienia.  Stanowisko Zarządu Infrastruktury Komunalnej i Transportu z dnia 7 lipca 2009 r. – pismo znak: ZIKiT/S/47152/09/IUO-UM-7/31483.
146.	<b>158</b>	[...]*	Nie wyraża zgody na: • planowaną drogę na ww. działkach • poszerzenie ul. Toporczyków	104/1, 104/2, 104/3, 104/4 obręb 75	<b>Dotyczy działek:</b> 104/1, 104/2, 104/4 <b>MN4 KDD</b>	<b>Prezydent Miasta Krakowa częściowo nie uwzględnił</b>	<b>Uwaga pozostaje częściowo nieuwzględniona przez Radę Miasta Krakowa</b>	<b>Uwaga uwzględniona częściowo z zastrzeżeniem</b>  Układ dróg zostanie przeprojektowany poprzez skrócenie projektowanego odcinka drogi KDD oraz wyznaczenie po działce 104/5 drogi wewnętrznej KDW.

					Dotyczy działki: 104/3 MN4	wniesionej uwagi		<p><b>Uwaga nieuwzględniona</b> w zakresie pozostawienia dotychczasowych parametrów ul. Toporczyków. Zaprojektowany układ drogowy wynika z obowiązku zapewnienia działkom budowlanym dostępności do dróg publicznych, co szczegółowo określono w § 14 Rozporządzenia Ministra Infrastruktury z dnia 12 kwietnia 2002 r. w sprawie warunków technicznych, jakim powinny odpowiadać budynki i ich usytuowanie; art. 2 pkt. 12) i 14) ustawy o planowaniu i zagospodarowaniu przestrzennym z dnia 27 marca 2003 r. oraz art. 4 pkt. 3a) ustawy o gospodarce nieruchomościami z dnia 21 sierpnia 1997 r.</p> <p>Obecnie na Osiedlu nie ma wystarczającej ilości dróg publicznych, a te które są - nie posiadają wymaganych parametrów. Projekt planu m.in. w zakresie projektowanego układu komunikacyjnego posiada niezbędne opinie i uzgodnienia.</p> <p>Stanowisko Zarządu Infrastruktury Komunalnej i Transportu z dnia 7 lipca 2009 r. – pismo znak: ZIKiT/S/47152/09/IUO-UM-7/31483.</p>
147.	<b>159</b>	[...]*	Nie wyraża zgody na: • planowaną drogę na ww. działkach • poszerzenie ul. Toporczyków	104/1, 104/2, 104/3, 104/4 obręb 75	Dotyczy działek: 104/1, 104/2, 104/4 MN4 KDD  Dotyczy działki: 104/3 MN4	Prezydent Miasta Krakowa częściowo nie uwzględnił wniesionej uwagi	<p><b>Uwaga pozostaje częściowo nieuwzględniona przez Radę Miasta Krakowa</b></p> <p><b>Uwaga uwzględniona częściowo z zastrzeżeniem</b> Układ dróg zostanie przeprojektowany poprzez skrócenie projektowanego odcinka drogi KDD oraz wyznaczenie po działce 104/5 drogi wewnętrznej KDW.</p> <p><b>Uwaga nieuwzględniona</b> w zakresie pozostawienia dotychczasowych parametrów ul. Toporczyków. Zaprojektowany układ drogowy wynika z obowiązku zapewnienia działkom budowlanym dostępności do dróg publicznych, co szczegółowo określono w § 14 Rozporządzenia Ministra Infrastruktury z dnia 12 kwietnia 2002 r. w sprawie warunków technicznych, jakim powinny odpowiadać budynki i ich usytuowanie; art. 2 pkt. 12) i 14) ustawy o planowaniu i zagospodarowaniu przestrzennym z dnia 27 marca 2003 r. oraz art. 4 pkt. 3a) ustawy o gospodarce nieruchomościami z dnia 21 sierpnia 1997 r.</p> <p>Obecnie na Osiedlu nie ma wystarczającej ilości dróg publicznych, a te które są - nie posiadają wymaganych parametrów. Projekt planu m.in. w zakresie projektowanego układu komunikacyjnego posiada niezbędne opinie i uzgodnienia.</p> <p>Stanowisko Zarządu Infrastruktury Komunalnej i Transportu z dnia 7 lipca 2009 r. – pismo znak: ZIKiT/S/47152/09/IUO-UM-7/31483.</p>	
148.	<b>160</b>	[...]* Uwaga podpisana przez 5 osób.	<p>Protestują przeciwko: • wyburzeniu przedszkola</p> <p>Proponują: • przeprowadzenie trasy rowerowej wałami • przeprowadzenie drogi do Klasztoru dołem od strony Wisły</p>	obszar planu		Prezydent Miasta Krakowa nie uwzględnił wniesionej uwagi	<p><b>Uwaga pozostaje nieuwzględniona przez Radę Miasta Krakowa</b></p> <p><b>Uwaga nieuwzględniona</b> Zaprojektowany układ drogowy wynika z obowiązku zapewnienia działkom budowlanym dostępności do dróg publicznych, co szczegółowo określono w § 14 Rozporządzenia Ministra Infrastruktury z dnia 12 kwietnia 2002 r. w sprawie warunków technicznych, jakim powinny odpowiadać budynki i ich usytuowanie; art. 2 pkt. 12) i 14) ustawy o planowaniu i zagospodarowaniu przestrzennym z dnia 27 marca 2003 r. oraz art. 4 pkt. 3a) ustawy o gospodarce nieruchomościami z dnia 21 sierpnia 1997 r.</p> <p>Obecnie na Osiedlu nie ma wystarczającej ilości dróg publicznych, a te które są - nie posiadają wymaganych parametrów. Projekt planu m.in. w zakresie projektowanego układu komunikacyjnego oraz tras rowerowych posiada niezbędne opinie i uzgodnienia.</p> <p>W obszarze planu Tyniec – Osiedle nie ma projektowanych terenów pod realizację polderu zalewowego.</p> <p>Zaprojektowana droga dojazdowa KDD umożliwi lepsze skomunikowanie terenów mieszkaniowych położonych w rejonie ul. Heligundy oraz Wąlgierza Wdalego. Dla realizacji usług publicznych przeznaczono tereny w rejonie ul. Dziewiarzy.</p> <p>W projekcie planu zaprojektowano drogi lokalne KDL (część północna powyżej ul. Bolesława Śmiałego), którymi mógłby odbywać się ruch do Klasztoru.</p>	
149.	<b>161</b>	Liga Ochrony Przyrody Stowarzyszenie Okręgu Krakowskiego	<p>Plan stwarza zagrożenie dla wartości przyrodniczych, krajobrazowych i turystycznych rejonu.</p> <p>Zagrożenia:</p>	Cały obszar planu		Prezydent Miasta Krakowa nie uwzględnił wniesionej uwagi	<p><b>Uwaga pozostaje nieuwzględniona przez Radę Miasta Krakowa</b></p> <p><b>Uwaga nieuwzględniona</b> Zaprojektowany układ drogowy wynika z obowiązku zapewnienia działkom budowlanym dostępności do dróg publicznych, co szczegółowo określono w § 14 Rozporządzenia Ministra Infrastruktury z dnia 12 kwietnia 2002 r. w sprawie warunków technicznych, jakim powinny odpowiadać budynki i ich usytuowanie; art. 2 pkt. 12) i 14) ustawy o planowaniu i zagospodarowaniu przestrzennym z dnia 27 marca 2003 r. oraz art. 4 pkt. 3a) ustawy o gospodarce nieruchomościami z dnia 21 sierpnia 1997 r.</p>	

		<ul style="list-style-type: none"> <li>• poszerzenie dróg</li> <li>• niebezpieczne są plany dot. rejonu doliny u podnóża góry Kowodza, na której znajduje się użytek ekologiczny „Uroczysko Kowodza” oraz w sąsiedztwie zachodniej granicy rezerwatu przyrody „Skołczanka” - planowana jest tu nowa sieć 12-metrowej szerokości dróg.</li> </ul> <p><b>Składają wnioski i postulaty:</b></p> <ul style="list-style-type: none"> <li>• zmniejszenie obszarów przeznaczonych pod zabudowę, wyznaczenie pasa otuliny wokół lasów</li> <li>• zmianę kategorii drogi KDL na odcinku od ul. Bolesława Śmiałego do skrzyżowania ul. Obrony Tyńca z ul. Maćka z Bogdańca oraz dalej ul. Obrony Tyńca w kierunku wsch. do terenu RL na drogę dojazdową KDD, a na odcinku wzdłuż południowej granicy terenu RL na drogę publiczną dojazdową – ciąg pieszo-jezdny KDX</li> <li>• zmniejszenie szerokości projektowanych dróg na pozostałym obszarze i przywrócenie właściwych proporcji pomiędzy planowanymi obszarami zabudowy i potrzebami ruchu kołowego</li> <li>• zmniejszenie obszaru MN położonego pomiędzy ul. Obrony Tyńca i pd granicą rezerwatu „Skołczanka”. Teren ten należy zaliczyć do RL lub R2.</li> <li>• w §10ust. 1 pkt. 6</li> </ul>				<p>Obecnie na Osiedlu nie ma wystarczającej ilości dróg publicznych, a te które są - nie posiadają wymaganych parametrów. Projekt planu m.in. w zakresie projektowanego układu komunikacyjnego posiada niezbędne opinie i uzgodnienia.</p> <p>Stanowisko Zarządu Infrastruktury Komunalnej i Transportu z dnia 7 lipca 2009 r. – pismo znak: ZIKiTS/47152/09/IUO-UM-7/31483.</p> <p>Należy zwrócić uwagę na różnicę między jednią i pasem drogowym. Pas drogowy w obrębie linii rozgraniczających oprócz jezdni zawiera również infrastrukturę drogową, tj. chodniki, oświetlenie, trasy rowerowe, przystanki komunikacji zbiorowej, a także sieci infrastruktury technicznej. Powyższe elementy są niezbędne do normalnego funkcjonowania, poprawy jakości życia i bezpieczeństwa (na drogach) mieszkańców Tyńca. W projektowanej drodze lokalnej KDL w liniach rozgraniczających o minimalnej (zgodnie z przepisami odrębnymi) szerokości 12 m wskazuje się możliwość realizacji jednej jezdni o szerokości min. 6 m.</p> <p>Zgodnie z projektem planu ponad 72 % obszaru stanowić będą tereny biologicznie czynne.</p> <p>Propozycja zmniejszenia i tak niewielkiej (w ocenie mieszkańców) wielkości terenów budowlanych jest mało prawdopodobna, szczególnie w sytuacji gdy wszystkie możliwe prawne ograniczenia w sposobie przeznaczenia i zagospodarowania terenu zostały już wykorzystane – opinie i uzgodnienia.</p> <p>Z uwagi na właściwą obsługę komunikacyjną oraz zabezpieczenie korytarzy dla infrastruktury technicznej nie ulegnie zmniejszeniu szerokość w liniach rozgraniczających drogi KDL. Wg projektu planu wschodni odcinek ul. Obrony Tyńca, o którym mowa w uwadze już znajduje się w parametrach drogi publicznej dojazdowej KDD. Uwaga dotyczy projektu planu Tyniec – Osiedle, który nie odnosi się do obszaru planu Tyniec – Wschod, tym samym nie można uwzględnić propozycji zmniejszenia drogi KDD do parametrów KDX – ciągu pieszo – jezdni.</p> <p>Obecnie na Osiedlu nie ma wystarczającej ilości dróg publicznych, a te które są nie posiadają wymaganych parametrów technicznych, zatem nie ma podstaw do uwzględnienia propozycji mających na celu utrzymanie dotychczasowego, nieefektywnego układu komunikacyjnego.</p> <p>Propozycja zmniejszenia obszaru MN położonego pomiędzy ul. Obrony Tyńca i południową granicą rezerwatu „Skołczanka” wydaje się niemożliwa ze względu na istniejącą zabudowę. Jednakże w związku z uzgodnieniem Lasów Państwowych do projektu planu wprowadzono strefę zakazu lokalizacji nowych obiektów kubaturowych w odległości 30 m od granicy użytków leśnych o powierzchni większej niż 2 ha. O ile w projekcie planu dla działki 213/10 położonej przy ul. Obrony Tyńca najbliższej lasu, wskazuje się przeznaczenie R2, to już obecnie na działce tej stoi budynek mieszkalny (źródło: www.zumi.pl).</p> <p>Uwaga nieuwzględniona w zakresie propozycji zmiany zapisu dotyczącego §8 ust. 3, gdyż wynika on z uzgodnienia Lasów Państwowych Nadleśnictwo Myślenice - Pismo znak: Z-2120/MPZP-24/08 z dnia 21.07.2008. W projekcie planu w sąsiedztwie terenów lasu o powierzchni mniejszej niż 2 ha nie ma projektowanego przeznaczenia umożliwiającego realizację nowej zabudowy kubaturowej, w odległości 30 m od granicy użytków leśnych.</p> <p>Strefy 50 i 150 m wyznaczone są w oparciu o Decyzję Wojewody Krakowskiego Nr 3/98 o <i>ustaleniu lokalizacji autostrady płatnej</i> z dnia 29 grudnia 1998 r., pkt. IV. 7., 9., 10.</p> <p>Proponowane zmiany zapisów określone w punktach 8, 9, 10 ze względu na zgłaszane uwagi mieszkańców nie mogą zostać uwzględnione. Różnice w minimalnej powierzchni działki budowlanej wg propozycji LOP oraz wg projektu planu wynoszą jedynie 100 m<sup>2</sup>. Pozostałe ustalenia planu dotyczące m.in. minimalnej powierzchni biologicznie czynnej (70% powierzchni działki budowlanej), wskaźnika powierzchni zainwestowanej, wskaźnika intensywności zabudowy w istotny sposób przyczyniają się do ochrony przed niekontrolowaną zabudową wyznaczonych terenów budowlanych.</p>
--	--	--	--	--	--	---

			<p>winno być: „W strefie zagrożenia o zasięgu 100m od krawędzi jezdni autostrady niedopuszczalna jest lokalizacja...”</p> <ul style="list-style-type: none"> <li>• w §10ust. 1 pkt. 7 winno być: „W strefie zagrożenia o zasięgu 200m od krawędzi jezdni autostrady obowiązuje zastosowanie rozwiązań i środków...”</li> <li>• w §13ust. 3 pkt. 4 winno być: „Powierzchnia nowowydzielonej działki budowlanej dla jednego budynku mieszkalnego nie może być mniejsza niż 600 m<sup>2</sup>”</li> <li>• w §14ust. 3 pkt. 4 winno być: „Powierzchnia nowowydzielonej działki budowlanej dla jednego budynku mieszkalnego nie może być mniejsza niż 700 m<sup>2</sup>”</li> <li>• w §14ust. 3 pkt. 8 winno być: „Szerokość działki przewidzianej do zabudowy wolnostojącej nie może być mniejsza niż 20 m”</li> </ul>					
150.	<b>162</b>	[...]*	<p>Zgłasza protest przeciw założeniom planu.</p> <p>Sprzeciw wobec budowie drogi mającej łączyć ul. Zagórze z ul. Obrony Tyńca</p>	-			<p><b>Prezydent Miasta Krakowa częściowo nieuwzględnił wniesionej uwagi</b></p> <p><b>Uwaga pozostaje częściowo nieuwzględniona przez Radę Miasta Krakowa</b></p> <p><b>Uwaga uwzględniona częściowo</b> w zakresie częściowego przeprojektowania drogi KDL polegającego na przesunięciu pasa drogowego na wschód, z wykorzystaniem rowu melioracyjnego z uwagi na dużą zajętość działki po drodze.</p> <p><b>Uwaga nieuwzględniona</b> w zakresie zmniejszenia szerokości drogi KDL.</p> <p>Zaprojektowany układ drogowy wynika z obowiązku zapewnienia działkom budowlanym dostępności do dróg publicznych, co szczegółowo określono w § 14 Rozporządzenia Ministra Infrastruktury z dnia 12 kwietnia 2002 r. w sprawie warunków technicznych, jakim powinny odpowiadać budynki i ich usytuowanie; art. 2 pkt. 12) i 14) ustawy o planowaniu i zagospodarowaniu przestrzennym z dnia 27 marca 2003 r. oraz art. 4 pkt. 3a) ustawy o gospodarce nieruchomościami z dnia 21 sierpnia 1997 r.</p> <p>Obecnie na Osiedlu nie ma wystarczającej ilości dróg publicznych, a te które są - nie posiadają wymaganych parametrów.</p> <p>Projekt planu m.in. w zakresie projektowanego układu komunikacyjnego posiada niezbędne opinie i uzgodnienia.</p> <p>Stanowisko Zarządu Infrastruktury Komunalnej i Transportu z dnia 7 lipca 2009 r. – pismo znak: ZIKIT/S/47152/09/IUO-UM-7/31483.</p>	
151.	<b>163</b>	[...]*	Sprzeciw wobec:	ul. Zagórze 1a	MN4	Prezydent	Uwaga pozostaje	Uwaga uwzględniona częściowo w zakresie częściowego przeprojektowania drogi KDL polegającego na

			<ul style="list-style-type: none"> <li>• nowoprojektowanym drogom.</li> <li>• projektowanej drodze KDL</li> </ul> <b>Postulują</b> modernizację już istniejących dróg.	(Prawdopodobnie chodzi o działkę 83/3 obręb 75)	<b>KDL WS</b>	<b>Miasta Krakowa częściowo nie uwzględnił wniesionej uwagi</b>	<b>częściowo nieuwzględniona przez Radę Miasta Krakowa</b>	<p>przesunięciu pasa drogowego na wschód, z wykorzystaniem rowu melioracyjnego z uwagi na dużą zajętość działki po drodze.</p> <p><b>Uwaga nieuwzględniona</b> w zakresie zmniejszenia szerokości drogi KDL.</p> <p>Zaprojektowany układ drogowy wynika z obowiązku zapewnienia działkom budowlanym dostępności do dróg publicznych, co szczegółowo określono w § 14 Rozporządzenia Ministra Infrastruktury z dnia 12 kwietnia 2002 r. w sprawie warunków technicznych, jakim powinny odpowiadać budynki i ich usytuowanie; art. 2 pkt. 12) i 14) ustawy o planowaniu i zagospodarowaniu przestrzennym z dnia 27 marca 2003 r. oraz art. 4 pkt. 3a) ustawy o gospodarce nieruchomościami z dnia 21 sierpnia 1997 r.</p> <p>Obecnie na Osiedlu nie ma wystarczającej ilości dróg publicznych, a te które są - nie posiadają wymaganych parametrów. Projekt planu m.in. w zakresie projektowanego układu komunikacyjnego posiada niezbędne opinie i uzgodnienia.</p> <p>Stanowisko Zarządu Infrastruktury Komunalnej i Transportu z dnia 7 lipca 2009 r. – pismo znak: ZIKIT/S/47152/09/IUO-UM-7/31483.</p>
152.	<b>164</b>	[...]*	<b>Sprzeciw wobec:</b> <ul style="list-style-type: none"> <li>• nowoprojektowanym drogom.</li> <li>• projektowanej drodze KDL</li> </ul> <b>Postulują</b> modernizację już istniejących dróg.	<b>ul. Zagórze 1a</b> (Prawdopodobnie chodzi o działkę 83/3 obręb 75)	<b>MN4 KDL WS</b>	<b>Prezydent Miasta Krakowa częściowo nie uwzględnił wniesionej uwagi</b>	<b>Uwaga pozostaje częściowo nieuwzględniona przez Radę Miasta Krakowa</b>	<p><b>Uwaga uwzględniona częściowo</b> w zakresie częściowego przeprojektowania drogi KDL polegającego na przesunięciu pasa drogowego na wschód, z wykorzystaniem rowu melioracyjnego z uwagi na dużą zajętość działki po drodze.</p> <p><b>Uwaga nieuwzględniona</b> w zakresie zmniejszenia szerokości drogi KDL.</p> <p>Zaprojektowany układ drogowy wynika z obowiązku zapewnienia działkom budowlanym dostępności do dróg publicznych, co szczegółowo określono w § 14 Rozporządzenia Ministra Infrastruktury z dnia 12 kwietnia 2002 r. w sprawie warunków technicznych, jakim powinny odpowiadać budynki i ich usytuowanie; art. 2 pkt. 12) i 14) ustawy o planowaniu i zagospodarowaniu przestrzennym z dnia 27 marca 2003 r. oraz art. 4 pkt. 3a) ustawy o gospodarce nieruchomościami z dnia 21 sierpnia 1997 r.</p> <p>Obecnie na Osiedlu nie ma wystarczającej ilości dróg publicznych, a te które są - nie posiadają wymaganych parametrów. Projekt planu m.in. w zakresie projektowanego układu komunikacyjnego posiada niezbędne opinie i uzgodnienia.</p> <p>Stanowisko Zarządu Infrastruktury Komunalnej i Transportu z dnia 7 lipca 2009 r. – pismo znak: ZIKIT/S/47152/09/IUO-UM-7/31483.</p>
153.	<b>165</b>	[...]*		<b>121, 122 obręb 79</b> (poza obszarem planu Tyniec – Osiedle)		<b>Prezydent Miasta Krakowa nie uwzględnił wniesionej uwagi</b>	<b>Uwaga pozostaje nieuwzględniona przez Radę Miasta Krakowa</b>	<b>Uwaga nieuwzględniona</b> ponieważ nie dotyczy obszaru objętego planem
154.	<b>166</b>	[...]*		<b>178 obręb 79</b> (poza obszarem planu Tyniec – Osiedle)		<b>Prezydent Miasta Krakowa nie uwzględnił wniesionej uwagi</b>	<b>Uwaga pozostaje nieuwzględniona przez Radę Miasta Krakowa</b>	<b>Uwaga nieuwzględniona</b> ponieważ nie dotyczy obszaru objętego planem
155.	<b>167</b>	[...]*		<b>230 obręb 78</b> (poza obszarem planu Tyniec – Osiedle)		<b>Prezydent Miasta Krakowa nie uwzględnił wniesionej uwagi</b>	<b>Uwaga pozostaje nieuwzględniona przez Radę Miasta Krakowa</b>	<b>Uwaga nieuwzględniona</b> ponieważ nie dotyczy obszaru objętego planem
156.	<b>168</b>	[...]*		<b>229 obręb 78</b> (poza obszarem planu Tyniec –		<b>Prezydent Miasta Krakowa nie uwzględnił wniesionej</b>	<b>Uwaga pozostaje nieuwzględniona przez Radę Miasta Krakowa</b>	<b>Uwaga nieuwzględniona</b> ponieważ nie dotyczy obszaru objętego planem

				Osiedle)		uwagi		
157.	<b>169</b>	[...]*	Sprzeciw wobec: <ul style="list-style-type: none"> <li>• nowoprojektowanym drogom.</li> <li>• projektowanej drodze KDL</li> </ul> Postulują modernizację już istniejących dróg.	ul. Zagórze 1 i 1a (dotyczy działek: 83/2, 83/3)	<b>MN4 KDL</b>	<b>Prezydent Miasta Krakowa częściowo nie uwzględnił wniesionej uwagi</b>	<b>Uwaga pozostaje częściowo nieuwzględniona przez Radę Miasta Krakowa</b>	<b>Uwaga uwzględniona częściowo</b> w zakresie częściowego przeprojektowania drogi KDL polegającego na przesunięciu pasa drogowego na wschód, z wykorzystaniem rowu melioracyjnego z uwagi na dużą zajętość działki po drodze.  <b>Uwaga nieuwzględniona</b> w zakresie zmniejszenia szerokości drogi KDL.  Zaprojektowany układ drogowy wynika z obowiązku zapewnienia działkom budowlanym dostępności do dróg publicznych, co szczegółowo określono w § 14 Rozporządzenia Ministra Infrastruktury z dnia 12 kwietnia 2002 r. w sprawie warunków technicznych, jakim powinny odpowiadać budynki i ich usytuowanie; art. 2 pkt. 12) i 14) ustawy o planowaniu i zagospodarowaniu przestrzennym z dnia 27 marca 2003 r. oraz art. 4 pkt. 3a) ustawy o gospodarce nieruchomościami z dnia 21 sierpnia 1997 r.  Obecnie na Osiedlu nie ma wystarczającej ilości dróg publicznych, a te które są - nie posiadają wymaganych parametrów. Projekt planu m.in. w zakresie projektowanego układu komunikacyjnego posiada niezbędne opinie i uzgodnienia.  Stanowisko Zarządu Infrastruktury Komunalnej i Transportu z dnia 7 lipca 2009 r. – pismo znak: ZIKiT/S/47152/09/IUO-UM-7/31483.
158.	<b>170</b>	[...]*	Wnioskuję o: 1. przedłużenie zabudowy mieszkaniowej na całej działce zgodnie ze Studium 2. wprowadzenie nieprzekraczalnej linii zabudowy na rysunku planu - równoległe do drogi KDD w odległości 5 m zgodnie z zapisem projektu planu 3. przedłużenie oznaczenia ist. drogi symb. KDD do działki nr 186 oraz zmianę sposobu użytkowania tej działki na tereny budowlane.	ad. 1 195 obręb 76 Podgórze ad. 2 97 obręb 75 Podgórze ad. 3 186 obręb 77 Podgórze  83, 112, 127, 234, 284 obręb 78 <b>(poza obszarem planu Tyniec – Osiedle, dotyczy Tyniec - Południe)</b>	<b>Dotyczy działki 195: MN4 R2 KDD</b>  <b>Dotyczy działki 97: MN4 KDD</b>  <b>Dotyczy działki 186:</b>	<b>Prezydent Miasta Krakowa częściowo nie uwzględnił wniesionej uwagi</b>	<b>Uwaga pozostaje częściowo nieuwzględniona przez Radę Miasta Krakowa</b>	<b>Uwaga uwzględniona z zastrzeżeniem</b> możliwości zaprojektowania dodatkowego układu dróg wewnętrznych KDW zapewniających obsługę nieruchomości nr 195 obr. 76.  <b>Uwaga uwzględniona</b> w zakresie korekty przebiegu maksymalnej nieprzekraczalnej linii zabudowy, tj. wzdłuż drogi KDD 5 m od linii rozgraniczającej  <b>Uwaga nieuwzględniona w pozostałym zakresie</b>  Działka 186 obr. 77 zgodnie ze Studium znajduje się w obrębie terenów otwartych, w których obowiązują całkowite wykluczenie prawa zabudowy – art. 9 ust. 4 ustawy o planowaniu i zagospodarowaniu przestrzennym z dnia 27 marca 2003 r. Brak możliwości zabudowy nie daje podstaw do wyznaczenia drogi publicznej.  Uwagi nieuwzględnione w zakresie dotyczącym obszaru nie będącego w granicach opracowania planu – uwagi i sprzeciw dot. planu Tyniec – Południe.
159.	<b>171</b>	[...]*	Prosi o uwzględnienie działki w terenach budowlanych.  Sprzeciw do: <ul style="list-style-type: none"> <li>• projektowanej szerokości ul. Bolesława Śmiałego</li> <li>• projektowanej szerokości ul. Bogucianka</li> <li>• projektowanego UP</li> <li>• minimalnej 3,2% powierzchni przeznaczonej pod</li> </ul>	<b>111 obręb 73 Podgórze</b>	<b>ZP1 MN1 KDZ</b>	<b>Prezydent Miasta Krakowa częściowo nie uwzględnił wniesionej uwagi</b>	<b>Uwaga pozostaje częściowo nieuwzględniona przez Radę Miasta Krakowa</b>	<b>Uwaga uwzględniona w części</b> działki 111, która zgodnie ze Studium znajduje się w obrębie terenów zabudowy mieszkaniowej niskiej intensywności.  <b>Uwaga nieuwzględniona w części</b> działki 111, która zgodnie ze Studium znajduje się w obrębie terenów otwartych, w których obowiązują całkowite wykluczenie prawa zabudowy – art. 9 ust. 4 ustawy o planowaniu i zagospodarowaniu przestrzennym z dnia 27 marca 2003 r.  <b>Uwaga nieuwzględniona w pozostałym zakresie:</b>  Zaprojektowany układ drogowy wynika z obowiązku zapewnienia działkom budowlanym dostępności do dróg publicznych, co szczegółowo określono w § 14 Rozporządzenia Ministra Infrastruktury z dnia 12 kwietnia 2002 r. w sprawie warunków technicznych, jakim powinny odpowiadać budynki i ich usytuowanie; art. 2 pkt. 12) i 14) ustawy o planowaniu i zagospodarowaniu przestrzennym z dnia 27 marca 2003 r. oraz art. 4 pkt. 3a) ustawy o gospodarce nieruchomościami z dnia 21 sierpnia 1997 r.



		<p>budownictwo na obszarze 326 ha</p> <ul style="list-style-type: none"> <li>• braku możliwości rozbudowy i nadbudowy domów zlokalizowanych przy ul. Bogucianka z racji zapisu 5 lub 8 m od linii osi jezdni MN1, MN2, MN3, MN4</li> <li>• jw. ul. Bolesława Śmiałego i inne</li> <li>• 30% usługi w nowo wybudowanych domach, praktycznie uniemożliwiają taka działalność z racji kubatury domów</li> <li>• na terenach zabudowy ustanowiono ZP3</li> <li>• nie naniesiono istniejących budynków (nowoprojektowane drogi przez tereny gdzie stoją domy)</li> <li>• nie naniesiono istniejącej ul. Stępcice</li> <li>• nie aktualny stan roślinności</li> <li>• nie zaprojektowano miejsca pod ośrodek zdrowia, a istniejący budynek przy ul. Bogucianka 2 przeznaczony do wyburzenia</li> <li>• nie zaprojektowano miejsca pod szkołę</li> <li>• zaprojektowano drogi – poszerzenie, a na trasie istnieje budynek zabytkowy, który to uniemożliwia</li> <li>• brak kanalizacji, chodników, wodociągów, oznaczonych przejść dla pieszych oraz nowych dróg umożliwiających dojazd do posesji</li> <li>• równoległych dróg (wzdłuż wałów wiślanych) odcinających ruch na trasie Rynek Dębnicki a Skawina</li> <li>• na terenach R – zmiana na ZP3</li> </ul>				<p>Obecnie na Osiedlu nie ma wystarczającej ilości dróg publicznych, a te które są - nie posiadają wymaganych parametrów. Projekt planu m.in. w zakresie projektowanego układu komunikacyjnego posiada niezbędne opinie i uzgodnienia.</p> <p>Stanowisko Zarządu Infrastruktury Komunalnej i Transportu z dnia 7 lipca 2009 r. – pismo znak: ZIKiT/S/47152/09/IUO-UM-7/31483. Autor uwagi nie precyzuje gdzie miałyby być zlokalizowana zabudowa usługowa – usługi publiczne (UP1).</p> <p>Możliwość przeznaczenia terenów pod zabudowę mieszkaniową zależne jest m.in. od Studium uwarunkowań i kierunków zagospodarowania przestrzennego miasta Krakowa jak również pozostałych uwarunkowań przestrzennych, prawnych oraz opinii i uzgodnień.</p> <p>Ograniczenia w kształtowaniu zabudowy w sąsiedztwie dróg mają na celu ochronę projektowanych korytarzy transportowych przed lokalizacją nowych budynków lub rozbudową istniejących.</p> <p>Tyniec – Osiedle to teren o dominującym przeznaczeniu pod budownictwo mieszkaniowe. Zapisy dopuszczające lokalizację usług są wystarczające.</p> <p>Tereny budowlane takimi będą w momencie przeznaczenia ich pod zainwestowanie w projekcie planu miejscowego.</p> <p>Autor uwagi nie podaje przykładów projektowanych dróg na terenach gdzie aktualnie stoją domy.</p> <p>Projekt planu wskazuje docelowy układ komunikacyjny.</p> <p>W zakresie zagadnień dotyczących środowiska przyrodniczego projekt planu uwzględni uwarunkowania środowiskowe, a także opinie i uzgodnienia, o którym mowa w ustawie o planowaniu i zagospodarowaniu przestrzennym z dnia 27 marca 2003 r.</p> <p>Zaprojektowana droga dojazdowa KDD umożliwi lepsze skomunikowanie terenów mieszkaniowych położonych w rejonie ul. Heligundy oraz Wałgierza Wdalego. Dla realizacji usług publicznych przeznaczono tereny w rejonie ul. Dziewiarzy. Ośrodek zdrowia mógłby powstać wg planu w obrębie terenów zabudowy usługowej – usługi publiczne (UP1) – w § 20 ust. 1 pkt. 1/ lit. b/ wskazano jako przeznaczenie podstawowe m.in. obiekty zdrowia.</p> <p>W projekcie planu wskazano dwa tereny usług publicznych UP3 i UP4, w obrębie których znajdują się istniejące szkoły. Wydział Edukacji UMK nie wnosil do projektu planu na etapie składania wniosków do planu oraz w trakcie opiniowania uwag sugerujących możliwość lokalizacji nowych szkół w Tyńcu – Osiedle.</p> <p>W projekcie planu wskazuje się szerokość dróg w liniach rozgraniczających, natomiast kształtowanie przebiegu jezdni (budowy lub modernizacji drogi) wskazuje się w projekcie budowlanym, w którym uwzględnia się uwarunkowania dotyczące m.in. istniejącej zabudowy zabytkowej.</p> <p>Wnioskowane zabezpieczenie chodników wymaga poszerzenia pasa drogowego, którego szerokość jest kwestionowana przez składających uwagi.</p> <p>Sposób użytkowania terenów rolniczych R nie jest zbieżny z terenami zieleni urządzonej ZP3.</p> <p>Projekt planu sporządzany jest w oparciu o dostępne podkłady mapowe.</p> <p>Projekt planu wskazuje ogólne zasady kształtowania zabudowy.</p> <p>Wskazanie w planie lokalizacji obiektów zabytkowych uwzględni wnioski oraz opinie i uzgodnienia właściwych instytucji i organów.</p> <p>Nie było wniosków o poszerzenie cmentarza.</p>
--	--	--	--	--	--	---

			<ul style="list-style-type: none"> <li>• brak rzeczywistej inwentaryzacji terenu</li> <li>• brak zgodności mapy roślinności rzeczywistej</li> <li>• są domy ruiny a nie zabytki (chce pozwolenia na wyburzenie i pełna dokumentacja na budowanie nowych domów)</li> <li>• to właściciel ma decydować jak jego dom ma wyglądać</li> <li>• nie zaprojektowano poszerzenia cmentarza</li> </ul>					
160.	<b>172</b>	[...]*	<p>Prosi o uwzględnienie działki w terenach budowlanych.</p> <p>Sprzeciw do:</p> <ul style="list-style-type: none"> <li>• projektowanej szerokości ul. Bolesława Śmiałego</li> <li>• projektowanej szerokości ul. Bogucianka</li> <li>• projektowanego UP</li> <li>• minimalnej 3,2% powierzchni przeznaczonej pod budownictwo na obszarze 326 ha</li> <li>• braku możliwości rozbudowy i nadbudowy domów zlokalizowanych przy ul. Bogucianka z racji zapisu 5 lub 8 m od linii osi jezdnii MN1, MN2, MN3, MN4</li> <li>• jw. ul. Bolesława Śmiałego i inne</li> <li>• 30% usługi w nowo wybudowanych domach, praktycznie uniemożliwiają taka działalność z racji kubatury domów</li> <li>• na terenach zabudowy ustanowiono ZP3</li> <li>• nie naniesiono istniejących budynków (nowoprojektowane drogi przez tereny gdzie stoją domy)</li> <li>• nie naniesiono</li> </ul>	110 obręb 73 Podgórze	<b>ZP1</b> <b>MN1</b> <b>KDZ</b>	<b>Prezydent Miasta Krakowa częściowo nie uwzględnił wniesionej uwagi</b>	<b>Uwaga pozostaje częściowo nieuwzględniona przez Radę Miasta Krakowa</b>	<p><b>Uwaga uwzględniona w części</b> działki 110, która zgodnie ze Studium znajduje się w obrębie terenów zabudowy mieszkaniowej niskiej intensywności.</p> <p><b>Uwaga nieuwzględniona w części</b> działki 110, która zgodnie ze Studium znajduje się w obrębie terenów otwartych, w których obowiązuje całkowite wykluczenie prawa zabudowy – art. 9 ust. 4 ustawy o planowaniu i zagospodarowaniu przestrzennym z dnia 27 marca 2003 r.</p> <p><b>Uwaga nieuwzględniona</b> w pozostałym zakresie:</p> <p>Zaprojektowany układ drogowy wynika z obowiązku zapewnienia działkom budowlanym dostępności do dróg publicznych, co szczegółowo określono w § 14 Rozporządzenia Ministra Infrastruktury z dnia 12 kwietnia 2002 r. w sprawie warunków technicznych, jakim powinny odpowiadać budynki i ich usytuowanie; art. 2 pkt. 12) i 14) ustawy o planowaniu i zagospodarowaniu przestrzennym z dnia 27 marca 2003 r. oraz art. 4 pkt. 3a) ustawy o gospodarce nieruchomościami z dnia 21 sierpnia 1997 r.</p> <p>Obecnie na Osiedlu nie ma wystarczającej ilości dróg publicznych, a te które są - nie posiadają wymaganych parametrów. Projekt planu m.in. w zakresie projektowanego układu komunikacyjnego posiada niezbędne opinie i uzgodnienia.</p> <p>Stanowisko Zarządu Infrastruktury Komunalnej i Transportu z dnia 7 lipca 2009 r. – pismo znak: ZIKiT/S/47152/09/IUO-UM-7/31483. Autor uwagi nie precyzuje gdzie miałyby być zlokalizowana zabudowa usługowa – usługi publiczne (UPI).</p> <p>Możliwość przeznaczenia terenów pod zabudowę mieszkaniową zależne jest m.in. od Studium uwarunkowań i kierunków zagospodarowania przestrzennego miasta Krakowa jak również pozostałych uwarunkowań przestrzennych, prawnych oraz opinii i uzgodnień.</p> <p>Ograniczenia w kształtowaniu zabudowy w sąsiedztwie dróg mają na celu ochronę projektowanych korzyści transportowych przed lokalizacją nowych budynków lub rozbudową istniejących.</p> <p>Tyniec – Osiedle to teren o dominującym przeznaczeniu pod budownictwo mieszkaniowe. Zapisy dopuszczające lokalizację usług są wystarczające.</p> <p>Tereny budowlane takimi będą w momencie przeznaczenia ich pod zainwestowanie w projekcie planu miejscowego.</p> <p>Autor uwagi nie podaje przykładów projektowanych dróg na terenach gdzie aktualnie stoją domy.</p> <p>Projekt planu wskazuje docelowy układ komunikacyjny.</p>

			<p>istniejącej ul. Stępcice</p> <ul style="list-style-type: none"> <li>nie aktualny stan roślinności</li> <li>nie zaprojektowano miejsca pod ośrodek zdrowia, a istniejący budynek przy ul. Bogucianka 2 przeznaczony do wyburzenia</li> <li>nie zaprojektowano miejsca pod szkołę</li> <li>zaprojektowano drogi – poszerzenie, a na trasie istnieje budynek zabytkowy, który to uniemożliwia</li> <li>brak kanalizacji, chodników, wodociągów, oznaczonych przejść dla pieszych oraz nowych dróg umożliwiających dojazd do posesji</li> <li>równoległych dróg (wzdłuż wałów wiślanych) odciażających ruch na trasie Rynek Dębnicki a Skawina</li> <li>na terenach R – zmiana na ZP3</li> <li>brak rzeczywistej inwentaryzacji terenu</li> <li>brak zgodności mapy roślinności rzeczywistej</li> <li>są domy ruiny a nie zabytki (chce pozwolenia na wyburzenie i pełna dokumentacja na budowanie nowych domów)</li> <li>to właściciel ma decydować jak jego dom ma wyglądać</li> </ul>					<p>W zakresie zagadnień dotyczących środowiska przyrodniczego projekt planu uwzględnia uwarunkowania środowiskowe, a także opinie i uzgodnienia, o którym mowa w ustawie o planowaniu i zagospodarowaniu przestrzennym z dnia 27 marca 2003 r.</p> <p>Zaprojektowana droga dojazdowa KDD umożliwi lepsze skomunikowanie terenów mieszkaniowych położonych w rejonie ul. Heligundy oraz Walgierza Wdalego. Dla realizacji usług publicznych przeznaczono tereny w rejonie ul. Dziewiąrzy.</p> <p>Ośrodek zdrowia mógłby powstać wg planu w obrębie terenów zabudowy usługowej – usługi publiczne (UP1) – w § 20 ust. 1 pkt. 1/ lit. b/ wskazano jako przeznaczenie podstawowe m.in. obiekty zdrowia.</p> <p>W projekcie planu wskazano dwa tereny usług publicznych UP3 i UP4, w obrębie których znajdują się istniejące szkoły. Wydział Edukacji UMK nie wniósł do projektu planu na etapie składania wniosków do planu oraz w trakcie opiniowania uwag sugerujących możliwość lokalizacji nowych szkół w Tyńcu – Osiedle.</p> <p>W projekcie planu wskazuje się szerokość dróg w liniach rozgraniczających, natomiast kształtowanie przebiegu jezdni (budowy lub modernizacji drogi) wskazuje się w projekcie budowlanym, w którym uwzględnia się uwarunkowania dotyczące m.in. istniejącej zabudowy zabytkowej.</p> <p>Wnioskowane zabezpieczenie chodników wymaga poszerzenia pasa drogowego, którego szerokość jest kwestionowana przez składających uwagi.</p> <p>Sposób użytkowania terenów rolniczych R nie jest zbieżny z terenami zieleni urządzonej ZP3.</p> <p>Projekt planu sporządzany jest w oparciu o dostępne podkłady mapowe.</p> <p>Projekt planu wskazuje ogólne zasady kształtowania zabudowy.</p> <p>Wskazanie w planie lokalizacji obiektów zabytkowych uwzględnia wnioski oraz opinie i uzgodnienia właściwych instytucji i organów.</p>
161.	<b>173</b>	[...]*	<p>Prosi o uwzględnienie działki w terenach budowlanych.</p> <p>Sprzeciw do:</p> <ul style="list-style-type: none"> <li>projektowanej szerokości ul. Bolesława Śmiałego</li> <li>projektowanej szerokości ul.</li> </ul>	109 obręb 73 Podgórze	<b>ZP1</b> <b>MN1</b> <b>KDZ</b>	<b>Prezydent</b> <b>Miasta</b> <b>Krakowa</b> <b>częściowo</b> <b>nie uwzględnił</b> <b>wniesionej</b> <b>uwagi</b>	<b>Uwaga pozostaje</b> <b>częściowo</b> <b>nieuwzględniona</b> <b>przez Radę</b> <b>Miasta Krakowa</b>	<p><b>Uwaga uwzględniona</b> w części działki 109, która zgodnie ze Studium znajduje się w obrębie terenów zabudowy mieszkaniowej niskiej intensywności.</p> <p><b>Uwaga nieuwzględniona</b> w części działki 109, która zgodnie ze Studium znajduje się w obrębie terenów otwartych, w których obowiązuje całkowite wykluczenie prawa zabudowy – art. 9 ust. 4 ustawy o planowaniu i zagospodarowaniu przestrzennym z dnia 27 marca 2003 r.</p> <p><b>Uwaga nieuwzględniona</b> w pozostałym zakresie:</p> <p>Zaprojektowany układ drogowy wynika z obowiązku zapewnienia działkom budowlanym dostępności do</p>

		<p>Bogucianka</p> <ul style="list-style-type: none"> <li>• projektowanego UP</li> <li>• minimalnej 3,2% powierzchni przeznaczonej pod budownictwo na obszarze 326 ha</li> <li>• braku możliwości rozbudowy i nadbudowy domów zlokalizowanych przy ul. Bogucianka z racji zapisu 5 lub 8 m od linii osi jezdni MN1, MN2, MN3, MN4</li> <li>• jw. ul. Bolesława Śmiałego i inne</li> <li>• 30% usługi w nowo wybudowanych domach, praktycznie uniemożliwiają taka działalność z racji kubatury domów</li> <li>• na terenach zabudowy ustanowiono ZP3</li> <li>• nie naniesiono istniejących budynków (nowoprojektowane drogi przez tereny gdzie stoją domy)</li> <li>• nie naniesiono istniejącej ul. Stępcice</li> <li>• nie aktualny stan roślinności</li> <li>• nie zaprojektowano miejsca pod ośrodek zdrowia, a istniejący budynek przy ul. Bogucianka 2 przeznaczony do wyburzenia</li> <li>• nie zaprojektowano miejsca pod szkołę</li> <li>• zaprojektowano drogi – poszerzenie, a na trasie istnieje budynek zabytkowy, który to uniemożliwia</li> <li>• brak kanalizacji, chodników, wodociągów, oznaczonych przejść dla pieszych oraz nowych dróg umożliwiających dojazd do posesji</li> <li>• równoległych dróg (wzdłuż wałów wiślanych)</li> </ul>				<p>dróg publicznych, co szczegółowo określono w § 14 Rozporządzenia Ministra Infrastruktury z dnia 12 kwietnia 2002 r. w sprawie warunków technicznych, jakim powinny odpowiadać budynki i ich usytuowanie; art. 2 pkt. 12) i 14) ustawy o planowaniu i zagospodarowaniu przestrzennym z dnia 27 marca 2003 r. oraz art. 4 pkt. 3a) ustawy o gospodarce nieruchomościami z dnia 21 sierpnia 1997 r.</p> <p>Obecnie na Osiedlu nie ma wystarczającej ilości dróg publicznych, a te które są - nie posiadają wymaganych parametrów. Projekt planu m.in. w zakresie projektowanego układu komunikacyjnego posiada niezbędne opinie i uzgodnienia.</p> <p>Stanowisko Zarządu Infrastruktury Komunalnej i Transportu z dnia 7 lipca 2009 r. – pismo znak: ZIKiT/S/47152/09/IUO-UM-7/31483. Autor uwagi nie precyzuje gdzie miałyby być zlokalizowana zabudowa usługowa – usługi publiczne (UP1).</p> <p>Możliwość przeznaczenia terenów pod zabudowę mieszkaniową zależne jest m.in. od Studium uwarunkowań i kierunków zagospodarowania przestrzennego miasta Krakowa jak również pozostałych uwarunkowań przestrzennych, prawnych oraz opinii i uzgodnień.</p> <p>Ograniczenia w kształtowaniu zabudowy w sąsiedztwie dróg mają na celu ochronę projektowanych korytarzy transportowych przed lokalizacją nowych budynków lub rozbudową istniejących.</p> <p>Tyniec – Osiedle to teren o dominującym przeznaczeniu pod budownictwo mieszkaniowe. Zapisy dopuszczające lokalizację usług są wystarczające.</p> <p>Tereny budowlane takimi będą w momencie przeznaczenia ich pod zainwestowanie w projekcie planu miejscowego.</p> <p>Autor uwagi nie podaje przykładów projektowanych dróg na terenach gdzie aktualnie stoją domy.</p> <p>Projekt planu wskazuje docelowy układ komunikacyjny.</p> <p>W zakresie zagadnień dotyczących środowiska przyrodniczego projekt planu uwzględni uwarunkowania środowiskowe, a także opinie i uzgodnienia, o którym mowa w ustawie o planowaniu i zagospodarowaniu przestrzennym z dnia 27 marca 2003 r.</p> <p>Zaprojektowana droga dojazdowa KDD umożliwi lepsze skomunikowanie terenów mieszkaniowych położonych w rejonie ul. Heligundy oraz Wałgerza Wdalego. Dla realizacji usług publicznych przeznaczono tereny w rejonie ul. Dziewiarzy. Ośrodek zdrowia mógłby powstać wg planu w obrębie terenów zabudowy usługowej – usługi publiczne (UP1) – w § 20 ust. 1 pkt. 1/ lit. b/ wskazano jako przeznaczenie podstawowe m.in. obiekty zdrowia.</p> <p>W projekcie planu wskazano dwa tereny usług publicznych UP3 i UP4, w obrębie których znajdują się istniejące szkoły. Wydział Edukacji UMK nie wniósł do projektu planu na etapie składania wniosków do planu oraz w trakcie opiniowania uwag sugerujących możliwość lokalizacji nowych szkół w Tyńcu – Osiedle.</p> <p>W projekcie planu wskazuje się szerokość dróg w liniach rozgraniczających, natomiast kształtowanie przebiegu jezdni (budowy lub modernizacji drogi) wskazuje się w projekcie budowlanym, w którym uwzględnia się uwarunkowania dotyczące m.in. istniejącej zabudowy zabytkowej.</p> <p>Wnioskowane zabezpieczenie chodników wymaga poszerzenia pasa drogowego, którego szerokość jest kwestionowana przez składających uwagi.</p> <p>Sposób użytkowania terenów rolniczych R nie jest zbieżny z terenami zieleni urządzonej ZP3.</p> <p>Projekt planu sporządzany jest w oparciu o dostępne podkłady mapowe.</p> <p>Projekt planu wskazuje ogólne zasady kształtowania zabudowy.</p>
--	--	---	--	--	--	--

			<p>odciążających ruch na trasie Rynek Dębnicki a Skawina</p> <ul style="list-style-type: none"> <li>• na terenach R – zmiana na ZP3</li> <li>• brak rzeczywistej inwentaryzacji terenu</li> <li>• brak zgodności mapy roślinności rzeczywistej</li> <li>• są domy ruiny a nie zabytki (chce pozwolenia na wyburzenie i pełna dokumentacja na budowanie nowych domów)</li> <li>• to właściciel ma decydować jak jego dom ma wyglądać</li> </ul>					Wskazanie w planie lokalizacji obiektów zabytkowych uwzględnia wnioski oraz opinie i uzgodnienia właściwych instytucji i organów.
162.	<b>174</b>	pismo p. [...] *przesłane przez WKŚ UMK [...]*	<p><b>Sprzeciw wobec</b> projektowanej drożdze przez teren działek. <b>Wnosi o</b> przesunięcie drogi w kierunku północnym, gdzie znajdują się nieużytki.</p>	38/3, 38/2, 38/1, 36, 37, 39, 40, 41, 42 obręb 73	<p>Dotyczy działek 38/3, 38/2, 38/1, 36, 37:</p> <p>R2 KDL</p> <p>Dotyczy działek 39, 40: R2</p> <p>Dotyczy działek 41, 42: R2 RL</p>	Prezydent Miasta Krakowa nie uwzględnił wniesionej uwagi	Uwaga pozostaje nieuwzględniona przez Radę Miasta Krakowa	<p><b>Uwaga nieuwzględniona</b></p> <p>Zaprojektowany układ drogowy uwzględnia granice nieruchomości i obejmuje swym zasięgiem zarówno działki w części północnej jak i południowej. Maksymalne przesunięcie pasa drogowego w kierunku północnym spowodowałoby nieproporcjonalne wykorzystanie działek pod pas drogowy.</p>
163.	<b>175</b>	[...]*	<p><b>Sprzeciw wobec:</b></p> <ul style="list-style-type: none"> <li>• poszerzeniu ulic</li> <li>• budowy nowych ulic – dróg dojazdowych do działek</li> </ul> <p><b>Proponuje:</b></p> <ul style="list-style-type: none"> <li>• pozostać przy obecnych drogach ewentualnie wprowadzić ruch jednokierunkowy i progi zwalniające</li> </ul> <p>Wnioskuję:</p> <ul style="list-style-type: none"> <li>• o zmianę proponowanej lokalizacji UP</li> <li>• aby obsługa ruchu turystycznego do klasztoru Benedyktynów odbywała się poza istniejącą komunikacją osiedlową</li> </ul> <p><b>Sprzeciw wobec:</b></p> <ul style="list-style-type: none"> <li>• utworzenia w miejscu</li> </ul>	31/1, 31/2 obręb 76 Podgórze	<p>Dotyczy działki 31/1: MN1</p> <p>Dotyczy działki 31/2: MN1 KDW</p>	Prezydent Miasta Krakowa częściowo nie uwzględnił wniesionej uwagi	Uwaga pozostaje częściowo nieuwzględniona przez Radę Miasta Krakowa	<p><b>Uwaga uwzględniona częściowo</b> w zakresie zapisu dotyczącego szerokości działek budowlanych. Zmiana polegać będzie na doprecyzowaniu zapisu, który odnosić się będzie do nowo wydzielanych działek budowlanych. Wskaźnik szerokości działki zostanie ujednolicony na całym obszarze planu tj. określony jako minimalny zgodnie z przepisami odrębnymi.</p> <p><b>Uwaga nieuwzględniona</b> w pozostałym zakresie</p> <p>W zakresie układu komunikacyjnego (1):</p> <p>Zaprojektowany układ drogowy wynika z obowiązku zapewnienia działkom budowlanym dostępności do dróg publicznych, co szczegółowo określono w § 14 Rozporządzenia Ministra Infrastruktury z dnia 12 kwietnia 2002 r. w sprawie warunków technicznych, jakim powinny odpowiadać budynki i ich usytuowanie; art. 2 pkt. 12) i 14) ustawy o planowaniu i zagospodarowaniu przestrzennym z dnia 27 marca 2003 r. oraz art. 4 pkt. 3a) ustawy o gospodarce nieruchomościami z dnia 21 sierpnia 1997 r.</p> <p>Obecnie na Osiedlu nie ma wystarczającej ilości dróg publicznych, a te które są - nie posiadają wymaganych parametrów.</p> <p>Projekt planu m.in. w zakresie projektowanego układu komunikacyjnego posiada niezbędne opinie i uzgodnienia.</p> <p>Stanowisko Zarządu Infrastruktury Komunalnej i Transportu z dnia 7 lipca 2009 r. – pismo znak: ZIKiS/47152/09/IUO-UM-7/31483.</p> <p>W zakresie zmiany lokalizacji obszaru UP1 (2): Osoba składająca uwagę nie precyzuje, gdzie miałyby zostać zlokalizowane usługi publiczne (UP1).</p>

			<p>starego budynku przedszkola nowej drogi (ma tam powstać ośrodek zdrowia)</p> <p><b>Wnioskuję:</b></p> <ul style="list-style-type: none"> <li>o zmianę obszarów rolniczych R na tereny zieleni urządzonej ZP3</li> <li>o poszerzenie ilości terenów, które mogą być przeznaczone pod zabudowę</li> </ul> <p><b>Nie zgadza się na:</b></p> <ul style="list-style-type: none"> <li>wprowadzenie zapisów ograniczających budownictwo jednorodzinne</li> </ul> <p><b>Wnioskuję:</b></p> <ul style="list-style-type: none"> <li>poszerzenie proponowanych linii zabudowy z jednej do dwóch lub nawet trzech</li> <li>weryfikację faktycznego stanu w rzeczywistych warunkach (plan przedstawia nieprawdziwy stan istniejących już dróg i zabudowań)</li> </ul> <p>Nadmienia iż:</p> <ul style="list-style-type: none"> <li>projekt planu nie uwzględnia opinii nr 118/2008 z dnia 25.08.2008 Komisji Planowania Przestrzennego i Ochrony Środowiska RMK skierowanej do Prezydenta Miasta Krakowa przez Przewodniczącą Komisji Grzegorza Stawowego</li> </ul>				<p>W zakresie obsługi ruchu turystycznego (3): W projekcie planu zaprojektowano drogi lokalne KDL (część północna powyżej ul. Bolesława Śmiałego), którymi miałyby się odbywać potencjalna obsługa ruchu turystycznego.</p> <p>W zakresie utworzenia drogi w miejscu starego budynku przedszkolnego (4): Zaprojektowana droga dojazdowa KDD umożliwi lepsze skomunikowanie terenów mieszkaniowych położonych w rejonie ul. Heligundy oraz Wałgierza Wdalego. Dla realizacji usług publicznych przeznaczono tereny w rejonie ul. Dziewiarzy.</p> <p>W zakresie zmiany obszarów R na ZP3 (5): Sposób użytkowania terenów rolniczych R nie jest zbieżny z terenami zieleni urządzonej ZP3. Projekt planu uwzględnia ustalenia Studium oraz pozostałe uwarunkowania właściwe dla obszaru Tyniec – Osiedle.</p> <p>W zakresie uwagi (6): Projekt planu uwzględnia ustalenia Studium, które są wiążące dla organów gminy przy sporządzaniu planów miejscowych – art. 9 ust. 4 ustawy o planowaniu i zagospodarowaniu przestrzennym z dnia 27 marca 2003 r.</p> <p>Projekt planu nie dopuszcza wyznaczania trzeciego i dalszych rzędów zabudowy. Natomiast każda nowo wydzielana działka budowlana w pierwszym i drugim rzędzie zabudowy musi mieć zapewniony dostęp do drogi publicznej w rozumieniu przepisów szczególnych.</p> <p>W zakresie uwagi (7): Projekt planu opiera się na dostępnych materiałach. Etap weryfikacji stanu istniejącego to m.in. etap wyłożenia do publicznego wglądu i składane uwagi. Inwentaryzacja urbanistyczna została przeprowadzona na początku sporządzania projektu planu.</p> <p>W zakresie opinii Komisji Planowania Przestrzennego i Ochrony Środowiska RMK (8): W projekcie planu uwzględniono uwagi Komisji zawarte w punktach: 2, 4, 5 (częściowo), 6, 8, 9. Nie uwzględniono uwag zawartych w pkt: 1, 3, 7, 10. Opinia Komisji nie jest wiążąca przy sporządzaniu projektu planu.</p>
164.	<b>176</b>	[...]*	<p><b>Sprzeciw wobec:</b></p> <ul style="list-style-type: none"> <li>poszerzeniu ulic</li> <li>budowy nowych ulic – dróg dojazdowych do działek</li> </ul> <p><b>Proponuje:</b></p> <ul style="list-style-type: none"> <li>pozostać przy obecnych drogach</li> </ul>	31/1, 31/2 obręb 76 Podgórze	<p><b>Dotyczy działki 31/1:</b> MN1</p> <p><b>Dotyczy działki 31/2:</b> MN1 KDW</p>	<b>Prezydent Miasta Krakowa częściowo nie uwzględnił wniesionej uwagi</b>	<p><b>Uwaga pozostaje częściowo nieuwzględniona przez Radę Miasta Krakowa</b></p> <p><b>Uwaga uwzględniona częściowo</b> w zakresie zapisu dotyczącego szerokości działek budowlanych. Zmiana polegać będzie na doprecyzowaniu zapisu, który odnosić się będzie do nowo wydzielanych działek budowlanych. Wskaźnik szerokości działki zostanie ujednolicony na całym obszarze planu tj. określony jako minimalny zgodnie z przepisami odrębnymi.</p> <p><b>Uwaga nieuwzględniona</b> w pozostałym zakresie</p>

			<p>ewentualnie wprowadzić ruch jednokierunkowy i progi zwalniające</p> <p><b>Wnioskuję:</b></p> <ul style="list-style-type: none"> <li>o zmianę proponowanej lokalizacji UP</li> <li>aby obsługa ruchu turystycznego do klasztoru Benedyktynów odbywała się poza istniejącą komunikacją osiedlową</li> </ul> <p><b>Sprzeciw wobec:</b></p> <ul style="list-style-type: none"> <li>utworzenia w miejscu starego budynku przedszkola nowej drogi (ma tam powstać ośrodek zdrowia)</li> </ul> <p><b>Wnioskuję:</b></p> <ul style="list-style-type: none"> <li>o zmianę obszarów rolniczych R na tereny zieleni urządzonej ZP3</li> <li>o poszerzenie ilości terenów, które mogą być przeznaczone pod zabudowę</li> </ul> <p><b>Nie zgadza się na:</b></p> <ul style="list-style-type: none"> <li>wprowadzenie zapisów ograniczających budownictwo jednorodzinne</li> </ul> <p><b>Wnioskuję:</b></p> <ul style="list-style-type: none"> <li>poszerzenie proponowanych linii zabudowy z jednej do dwóch lub nawet trzech</li> <li>o weryfikację faktycznego stanu w rzeczywistych warunkach (plan przedstawia nieprawdziwy stan istniejących już dróg i zabudowań)</li> </ul> <p>Nadmienia iż:</p> <ul style="list-style-type: none"> <li>projekt planu nie uwzględnia opinii nr 118/2008 z dnia 25.08.2008 Komisji Planowania</li> </ul>					<p>W zakresie układu komunikacyjnego (1):</p> <p>Zaprojektowany układ drogowy wynika z obowiązku zapewnienia działkom budowlanym dostępności do dróg publicznych, co szczegółowo określono w § 14 Rozporządzenia Ministra Infrastruktury z dnia 12 kwietnia 2002 r. w sprawie warunków technicznych, jakim powinny odpowiadać budynki i ich usytuowanie; art. 2 pkt. 12) i 14) ustawy o planowaniu i zagospodarowaniu przestrzennym z dnia 27 marca 2003 r. oraz art. 4 pkt. 3a) ustawy o gospodarce nieruchomościami z dnia 21 sierpnia 1997 r.</p> <p>Obecnie na Osiedlu nie ma wystarczającej ilości dróg publicznych, a te które są - nie posiadają wymaganych parametrów. Projekt planu m.in. w zakresie projektowanego układu komunikacyjnego posiada niezbędne opinie i uzgodnienia.</p> <p>Stanowisko Zarządu Infrastruktury Komunalnej i Transportu z dnia 7 lipca 2009 r. – pismo znak: ZIKiT/S/47152/09/IUO-UM-7/31483.</p> <p>W zakresie zmiany lokalizacji obszaru UP1 (2): Osoba składająca uwagę nie precyzuje, gdzie miałyby zostać zlokalizowane usługi publiczne (UP1).</p> <p>W zakresie obsługi ruchu turystycznego (3): W projekcie planu zaprojektowano drogi lokalne KDL (część północna powyżej ul. Bolesława Śmiałego), którymi miałyby się odbywać potencjalna obsługa ruchu turystycznego.</p> <p>W zakresie utworzenia drogi w miejscu starego budynku przedszkolnego (4): Zaprojektowana droga dojazdowa KDD umożliwi lepsze skomunikowanie terenów mieszkaniowych położonych w rejonie ul. Heligundy oraz Walgierza Wdalego. Dla realizacji usług publicznych przeznaczono tereny w rejonie ul. Dziewiarzy.</p> <p>W zakresie zmiany obszarów R na ZP3 (5): Sposób użytkowania terenów rolniczych R nie jest zbieżny z terenami zieleni urządzonej ZP3. Projekt planu uwzględni ustalenia Studium oraz pozostałe uwarunkowania właściwe dla obszaru Tyniec – Osiedle.</p> <p>W zakresie uwagi (6): Projekt planu uwzględni ustalenia Studium, które są wiążące dla organów gminy przy sporządzaniu planów miejscowych – art. 9 ust. 4 ustawy o planowaniu i zagospodarowaniu przestrzennym z dnia 27 marca 2003 r.</p> <p>Projekt planu nie dopuszcza wyznaczenia trzeciego i dalszych rzędów zabudowy. Natomiast każda nowo wydzielana działka budowlana w pierwszym i drugim rzędzie zabudowy musi mieć zapewniony dostęp do drogi publicznej w rozumieniu przepisów szczególnych.</p> <p>W zakresie uwagi (7): Projekt planu opiera się na dostępnych materiałach. Etap weryfikacji stanu istniejącego to m.in. etap wyłożenia do publicznego wglądu i składane uwagi. Inwentaryzacja urbanistyczna została przeprowadzona na początku sporządzania projektu planu.</p> <p>W zakresie opinii Komisji Planowania Przestrzennego i Ochrony Środowiska RMK (8): W projekcie planu uwzględniono uwagi Komisji zawarte w punktach: 2, 4, 5 (częściowo), 6, 8, 9. Nie uwzględniono uwag zawartych w pkt: 1, 3, 7, 10. Opinia Komisji nie jest wiążąca przy sporządzaniu projektu planu.</p>
--	--	--	--	--	--	--	--	--

			Przestrzennego i Ochrony Środowiska RMK skierowanej do Prezydenta Miasta Krakowa przez Przewodniczącą Komisji Grzegorza Stawowego					
165.	<b>177</b>	[...]*	<p><b>Zarzuca, iż:</b></p> <ul style="list-style-type: none"> <li>• mpzp Tynec – Osiedle narusza podstawowe zasady planowania przestrzennego określone w art. 1 ust. 2 pkt. 1), 2), 4), 6), 7) i 9), nie uwzględniając wymogów i praw właścicieli działek</li> <li>• poszerzenie ul. Bogucianka jest bezpodstawne</li> </ul> <p><b>Sprzeciw wobec:</b></p> <ul style="list-style-type: none"> <li>• planowanej lokalizacji ścieżki rowerowej, która winna być zlokalizowana wzdłuż Wisły</li> <li>• przeznaczeniu części działki 116 jako teren rolny R2</li> </ul>	116 (prawdopodobnie dotyczy obrębu 77)	<b>MN4 R2 KDZ</b>	<b>Prezydent Miasta Krakowa częściowo nie uwzględnił wniesionej uwagi</b>	<b>Uwaga pozostaje częściowo nieuwzględniona przez Radę Miasta Krakowa</b>	<p><b>Uwaga uwzględniona</b> w zakresie przeznaczenia całej działki 116 pod zabudowę MN4, z uwagi na zgodność ze Studium.</p> <p><b>Uwaga nieuwzględniona</b> w pozostałym zakresie</p> <p>Zaprojektowany układ drogowy wynika z obowiązku zapewnienia działkom budowlanym dostępności do dróg publicznych, co szczegółowo określono w § 14 Rozporządzenia Ministra Infrastruktury z dnia 12 kwietnia 2002 r. w sprawie warunków technicznych, jakim powinny odpowiadać budynki i ich usytuowanie; art. 2 pkt. 12) i 14) ustawy o planowaniu i zagospodarowaniu przestrzennym z dnia 27 marca 2003 r. oraz art. 4 pkt. 3a) ustawy o gospodarce nieruchomościami z dnia 21 sierpnia 1997 r.</p> <p>Obecnie na Osiedlu nie ma wystarczającej ilości dróg publicznych, a te które są - nie posiadają wymaganych parametrów.</p> <p>Projekt planu m.in. w zakresie projektowanego układu komunikacyjnego posiada niezbędne opinie i uzgodnienia.</p> <p>Stanowisko Zarządu Infrastruktury Komunalnej i Transportu z dnia 7 lipca 2009 r. – pismo znak: ZIKiS/47152/09/IUO-UM-7/31483.</p> <p>Projekt planu opracowany jest zgodnie z ustawą o planowaniu i zagospodarowaniu przestrzennym z dnia 27 marca 2003 r. oraz posiada niezbędne opinie i uzgodnienia.</p>
166.	<b>178</b>	[...]*	<p><b>Sprzeciw wobec:</b></p> <ul style="list-style-type: none"> <li>• nowoprojektowanej ulicy biegnącej wzdłuż rowu melioracyjnego, od ul. Bolesława Śmiałego do ul. Maćka z Bogdańca oraz jej rozgałęzień</li> <li>• nadmiernej ilości planowanych dróg oraz nadmiernej szerokości dróg</li> </ul>	obszar planu		<b>Prezydent Miasta Krakowa nie uwzględnił wniesionej uwagi</b>	<b>Uwaga pozostaje nieuwzględniona przez Radę Miasta Krakowa</b>	<p><b>Uwaga nieuwzględniona</b></p> <p>Zaprojektowany układ drogowy wynika z obowiązku zapewnienia działkom budowlanym dostępności do dróg publicznych, co szczegółowo określono w § 14 Rozporządzenia Ministra Infrastruktury z dnia 12 kwietnia 2002 r. w sprawie warunków technicznych, jakim powinny odpowiadać budynki i ich usytuowanie; art. 2 pkt. 12) i 14) ustawy o planowaniu i zagospodarowaniu przestrzennym z dnia 27 marca 2003 r. oraz art. 4 pkt. 3a) ustawy o gospodarce nieruchomościami z dnia 21 sierpnia 1997 r.</p> <p>Obecnie na Osiedlu nie ma wystarczającej ilości dróg publicznych, a te które są - nie posiadają wymaganych parametrów.</p> <p>Projekt planu m.in. w zakresie projektowanego układu komunikacyjnego posiada niezbędne opinie i uzgodnienia.</p> <p>Stanowisko Zarządu Infrastruktury Komunalnej i Transportu z dnia 7 lipca 2009 r. – pismo znak: ZIKiS/47152/09/IUO-UM-7/31483.</p> <p>Projekt planu opracowany jest zgodnie z ustawą o planowaniu i zagospodarowaniu przestrzennym z dnia 27 marca 2003 r. oraz posiada niezbędne opinie i uzgodnienia.</p>
167.	<b>179</b>	[...]*	<p><b>Kwestionuje:</b></p> <ul style="list-style-type: none"> <li>• narzucenie terenów pod zabudowę jednorodzinną</li> </ul> <p><b>Prosi o:</b></p> <ul style="list-style-type: none"> <li>• odblokowanie pozwoleń na budowę</li> </ul>	250/1 250/2 250/3 obręb 73	<b>Dotyczy działki 250/1: MN4 R2 KDD</b>	<b>Prezydent Miasta Krakowa nie uwzględnił wniesionej uwagi</b>	<b>Uwaga pozostaje nieuwzględniona przez Radę Miasta Krakowa</b>	<p><b>Uwaga nieuwzględniona</b></p> <p>Zgodnie ze Studium działki 250/2, 250/3 oraz południowa część działki 250/1 znajduje się w obrębie terenów otwartych, w których obowiązuje całkowite wykluczenie prawa zabudowy – art. 9 ust. 4 ustawy o planowaniu i zagospodarowaniu przestrzennym z dnia 27 marca 2003 r.</p>



			domków jednorodzinnych		<b>Dotyczy działki 250/3: R2 ZP2</b>			
168.	<b>180</b>	[...]*	<b>Wnosi o:</b> • wykreślenie zapisu o szerokości działki 16 i 20 m pod zabudowę	250/1 250/2 250/3 obręb 73	<b>Dotyczy działki 250/1: MN4 R2 KDD</b>  <b>Dotyczy działki 250/2: R2</b>  <b>Dotyczy działki 250/3: R2 ZP2</b>	<b>Prezydent Miasta Krakowa częściowo nie uwzględnił wniesionej uwagi</b>	<b>Uwaga pozostaje częściowo nieuwzględniona przez Radę Miasta Krakowa</b>	<b>Uwaga uwzględniona częściowo</b> w zakresie zapisu dotyczącego szerokości działek budowlanych. Zmiana polegać będzie na doprecyzowaniu zapisu, który odnosić się będzie do nowo wydzielanych działek budowlanych. Wskaźnik szerokości działki zostanie ujednolicony na całym obszarze planu tj. określony jako minimalny zgodnie z przepisami odrębnymi.  <b>Uwaga nieuwzględniona</b>  Zgodnie ze Studium działki 250/2, 250/3 oraz południowa część działki 250/1 znajduje się w obrębie terenów otwartych, w których obowiązuje całkowite wykluczenie prawa zabudowy – art. 9 ust. 4 ustawy o planowaniu i zagospodarowaniu przestrzennym z dnia 27 marca 2003 r.
169.	<b>181</b>	[...]*	<b>Sprzeciw wobec:</b> • złe zaprojektowanym drogom (na istniejących budynkach)	250/1 obręb 73	<b>MN4 R2 KDD</b>	<b>Prezydent Miasta Krakowa nie uwzględnił wniesionej uwagi</b>	<b>Uwaga pozostaje nieuwzględniona przez Radę Miasta Krakowa</b>	<b>Uwaga nieuwzględniona</b>  Zgodnie ze Studium południowa część działki 250/1 znajduje się w obrębie terenów otwartych, w których obowiązuje całkowite wykluczenie prawa zabudowy – art. 9 ust. 4 ustawy o planowaniu i zagospodarowaniu przestrzennym z dnia 27 marca 2003 r.  Autor uwagi nie podaje przykładów projektowanych dróg na terenach gdzie aktualnie stoją domy.
170.	<b>182</b>	[...]*	<b>Wnosi iż:</b> • mapa roślinności w terenie nie odpowiada temu co jest w planach	250/1 obręb 73	<b>MN4 R2 KDD</b>	<b>Prezydent Miasta Krakowa nie uwzględnił wniesionej uwagi</b>	<b>Uwaga pozostaje nieuwzględniona przez Radę Miasta Krakowa</b>	<b>Uwaga nieuwzględniona</b>  Zgodnie ze Studium południowa część działki 250/1 znajduje się w obrębie terenów otwartych, w których obowiązuje całkowite wykluczenie prawa zabudowy – art. 9 ust. 4 ustawy o planowaniu i zagospodarowaniu przestrzennym z dnia 27 marca 2003 r.  Projekt planu uwzględnia dostępne materiały i opracowania oraz posiada opinie i uzgodnienia.
171.	<b>183</b>	[...]*	<b>Wnosi iż:</b> • nie zrealizowano wytycznych Studium m.in. „Kształtowanie nowych terenów skupionych zabudowy o niskiej intensywności, podporządkowane ochronie przyrody i krajobrazu”	250/1 obręb 73	<b>MN4 R2 KDD</b>	<b>Prezydent Miasta Krakowa nie uwzględnił wniesionej uwagi</b>	<b>Uwaga pozostaje nieuwzględniona przez Radę Miasta Krakowa</b>	<b>Uwaga nieuwzględniona</b>  Zgodnie ze Studium południowa część działki 250/1 znajduje się w obrębie terenów otwartych, w których obowiązuje całkowite wykluczenie prawa zabudowy – art. 9 ust. 4 ustawy o planowaniu i zagospodarowaniu przestrzennym z dnia 27 marca 2003 r.  Autor uwagi nie precyzuje co konkretnie nie zostało zrealizowane. Trudno odnieść się do tak ogólnie postawionego zarzutu.
172.	<b>184</b>	[...]*	<b>Sprzeciw wobec:</b> • złe zaplanowanej trasie rowerowej  <b>Proponuje:</b> • zaplanować ja dalej od Toru Kajakowego do Skawiny wałem przeciwpowodziowym • ująć w planie wzmocnienie wału	250/1 obręb 73	<b>MN4 R2 KDD</b>	<b>Prezydent Miasta Krakowa nie uwzględnił wniesionej uwagi</b>	<b>Uwaga pozostaje nieuwzględniona przez Radę Miasta Krakowa</b>	<b>Uwaga nieuwzględniona</b>  Zgodnie ze Studium południowa część działki 250/1 znajduje się w obrębie terenów otwartych, w których obowiązuje całkowite wykluczenie prawa zabudowy – art. 9 ust. 4 ustawy o planowaniu i zagospodarowaniu przestrzennym z dnia 27 marca 2003 r.  Projekt planu uwzględnia dostępne materiały i opracowania oraz posiada opinie i uzgodnienia.
173.	<b>185</b>	[...]*	<b>Wnosi o:</b> • zmianę gruntów rolnych na budowlane dla tych właścicieli, którzy o to proszą	250/1 obręb 73	<b>MN4 R2 KDD</b>	<b>Prezydent Miasta Krakowa nie uwzględnił wniesionej uwagi</b>	<b>Uwaga pozostaje nieuwzględniona przez Radę Miasta Krakowa</b>	<b>Uwaga nieuwzględniona</b>  Zgodnie ze Studium południowa część działki 250/1 znajduje się w obrębie terenów otwartych, w których obowiązuje całkowite wykluczenie prawa zabudowy – art. 9 ust. 4 ustawy o planowaniu i zagospodarowaniu przestrzennym z dnia 27 marca 2003 r.  Autor uwagi nie precyzuje, które nieruchomości miały by zostać zakwalifikowane jako tereny budowlane. Możliwość przeznaczenia terenów pod zabudowę mieszkaniową zależne jest m.in. od Studium

							uwarunkowań i kierunków zagospodarowania przestrzennego miasta Krakowa jak również pozostałych uwarunkowań przestrzennych, prawnych oraz opinii i uzgodnień.
174.	<b>186</b>	[...]*	<b>Wnosi, iż:</b> • w planie nie jest uwzględniony remont ulic i wykonanie chodników	250/1 obręb 73	MN4 R2 KDD	<b>Prezydent Miasta Krakowa nie uwzględnił wniesionej uwagi</b>	<b>Uwaga pozostaje nieuwzględniona przez Radę Miasta Krakowa</b>  Zgodnie ze Studium południowa część działki 250/1 znajduje się w obrębie terenów otwartych, w których obowiązuje całkowite wykluczenie prawa zabudowy – art. 9 ust. 4 ustawy o planowaniu i zagospodarowaniu przestrzennym z dnia 27 marca 2003 r.  Wykonanie chodników wymaga poszerzenia pasa drogowego, co jest kwestionowane przez mieszkańców. Kwestie związane z remontem ulic nie reguluje plan miejscowy. Za modernizację dróg odpowiedzialne są właściwe instytucje.
175.	<b>187</b>	[...]*	<b>Wnosi o:</b> • rozszerzenie do dwóch lub trzech linii zabudowy (nie projektować tylko jednej)	250/1 obręb 73	MN4 R2 KDD	<b>Prezydent Miasta Krakowa nie uwzględnił wniesionej uwagi</b>	<b>Uwaga pozostaje nieuwzględniona przez Radę Miasta Krakowa</b>  Zgodnie ze Studium południowa część działki 250/1 znajduje się w obrębie terenów otwartych, w których obowiązuje całkowite wykluczenie prawa zabudowy – art. 9 ust. 4 ustawy o planowaniu i zagospodarowaniu przestrzennym z dnia 27 marca 2003 r.  W projekcie planu nie dopuszcza się trzeciego i dalszych rzędów zabudowy. Tym samym dopuszcza się lokalizację drugiego rzędu zabudowy. Jednak zgodnie z ustaleniami planu każda nowo wydzielana działka budowlana w pierwszym i drugim rzędzie zabudowy musi mieć zapewniony dostęp do drogi publicznej w rozumieniu przepisów szczególnych.
176.	<b>188</b>	[...]*	<b>Wnosi o:</b> • nie wyznaczanie terenu UP2 w projektowanym miejscu, przewidzieć inny teren	250/1 obręb 73	MN4 R2 KDD	<b>Prezydent Miasta Krakowa nie uwzględnił wniesionej uwagi</b>	<b>Uwaga pozostaje nieuwzględniona przez Radę Miasta Krakowa</b>  Zgodnie ze Studium południowa część działki 250/1 znajduje się w obrębie terenów otwartych, w których obowiązuje całkowite wykluczenie prawa zabudowy – art. 9 ust. 4 ustawy o planowaniu i zagospodarowaniu przestrzennym z dnia 27 marca 2003 r.  Autor uwagi nie precyzuje jaka forma przeznaczenia miała by zostać zaprojektowana w miejsce UP2.
177.	<b>189</b>	[...]*	<b>Wnosi o:</b> • nie poszerzanie ulic: Bolesław Śmiałego, Obrony Tyńca, Benedyktyńskiej	250/1 obręb 73	MN4 R2 KDD	<b>Prezydent Miasta Krakowa nie uwzględnił wniesionej uwagi</b>	<b>Uwaga pozostaje nieuwzględniona przez Radę Miasta Krakowa</b>  Zgodnie ze Studium południowa część działki 250/1 znajduje się w obrębie terenów otwartych, w których obowiązuje całkowite wykluczenie prawa zabudowy – art. 9 ust. 4 ustawy o planowaniu i zagospodarowaniu przestrzennym z dnia 27 marca 2003 r.  Zaprojektowany układ drogowy wynika z obowiązku zapewnienia działkom budowlanym dostępności do dróg publicznych, co szczegółowo określono w § 14 Rozporządzenia Ministra Infrastruktury z dnia 12 kwietnia 2002 r. w sprawie warunków technicznych, jakim powinny odpowiadać budynki i ich usytuowanie; art. 2 pkt. 12) i 14) ustawy o planowaniu i zagospodarowaniu przestrzennym z dnia 27 marca 2003 r. oraz art. 4 pkt. 3a) ustawy o gospodarce nieruchomościami z dnia 21 sierpnia 1997 r.  Obecnie na Osiedlu nie ma wystarczającej ilości dróg publicznych, a te które są - nie posiadają wymaganych parametrów. Projekt planu m.in. w zakresie projektowanego układu komunikacyjnego posiada niezbędne opinie i uzgodnienia.  Stanowisko Zarządu Infrastruktury Komunalnej i Transportu z dnia 7 lipca 2009 r. – pismo znak: ZIKIT/S/47152/09/IUO-UM-7/31483.
178.	<b>190</b>	[...]*	<b>Sprzeciw wobec:</b> • źle zaprojektowanemu układowi komunikacyjnemu	250/1 obręb 73	MN4 R2 KDD	<b>Prezydent Miasta Krakowa nie uwzględnił wniesionej uwagi</b>	<b>Uwaga pozostaje nieuwzględniona przez Radę Miasta Krakowa</b>  Zgodnie ze Studium południowa część działki 250/1 znajduje się w obrębie terenów otwartych, w których obowiązuje całkowite wykluczenie prawa zabudowy – art. 9 ust. 4 ustawy o planowaniu i zagospodarowaniu przestrzennym z dnia 27 marca 2003 r.  Zaprojektowany układ drogowy wynika z obowiązku zapewnienia działkom budowlanym dostępności do dróg publicznych, co szczegółowo określono w § 14 Rozporządzenia Ministra Infrastruktury z dnia 12 kwietnia 2002 r. w sprawie warunków technicznych, jakim powinny odpowiadać budynki i ich usytuowanie; art. 2 pkt. 12) i 14) ustawy o planowaniu i zagospodarowaniu przestrzennym z dnia 27 marca 2003 r. oraz art. 4 pkt. 3a) ustawy o gospodarce nieruchomościami z dnia 21 sierpnia 1997 r.

								Obecnie na Osiedlu nie ma wystarczającej ilości dróg publicznych, a te które są - nie posiadają wymaganych parametrów. Projekt planu m.in. w zakresie projektowanego układu komunikacyjnego posiada niezbędne opinie i uzgodnienia.  Stanowisko Zarządu Infrastruktury Komunalnej i Transportu z dnia 7 lipca 2009 r. – pismo znak: ZIKiT/S/47152/09/TUO-UM-7/31483.  Autor uwagi nie precyzuje co konkretnie jest źle zaprojektowane.
179.	<b>191</b>	[...]*	<b>Wnosi iż:</b> • nie zaplanowano remontu i wzmocnienia wałów przeciwpowodziowych rzeki Wisły na odcinku od toru kajakowego do Skawiny, po obu stronach	250/1 obręb 73	<b>MN4 R2 KDD</b>	<b>Prezydent Miasta Krakowa nie uwzględnił wniesionej uwagi</b>	<b>Uwaga pozostaje nieuwzględniona przez Radę Miasta Krakowa</b>	<b>Uwaga nieuwzględniona</b>  Zgodnie ze Studium południowa część działki 250/1 znajduje się w obrębie terenów otwartych, w których obowiązuje całkowite wykluczenie prawa zabudowy – art. 9 ust. 4 ustawy o planowaniu i zagospodarowaniu przestrzennym z dnia 27 marca 2003 r.  Za remont i wzmocnienie wałów przeciwpowodziowych odpowiedzialne są właściwe instytucje i organy odpowiedzialne za bezpieczeństwo przeciwpowodziowe. W projekcie planu wskazano zakazy i nakazy dotyczące zagrożenia powodziowego.
180.	<b>192</b>	[...]*	<b>Wnosi o:</b> • nie uwzględnienie siedmiu uwag z dnia 25.08.2008 Opinii RMK Komisji Planowania Przestrzennego nr. 118/200	250/1 obręb 73	<b>MN4 R2 KDD</b>	<b>Prezydent Miasta Krakowa nie uwzględnił wniesionej uwagi</b>	<b>Uwaga pozostaje nieuwzględniona przez Radę Miasta Krakowa</b>	<b>Uwaga nieuwzględniona</b>  Zgodnie ze Studium południowa część działki 250/1 znajduje się w obrębie terenów otwartych, w których obowiązuje całkowite wykluczenie prawa zabudowy – art. 9 ust. 4 ustawy o planowaniu i zagospodarowaniu przestrzennym z dnia 27 marca 2003 r.  W projekcie planu uwzględniono uwagi Komisji Planowania Przestrzennego i Ochrony Środowiska RMK zawarte w punktach: 2, 4, 5 (częściowo), 6, 8, 9. Nie uwzględniono uwag zawartych w pkt: 1, 3, 7, 10. Opinia Komisji nie jest wiążąca przy sporządzaniu projektu planu.
181.	<b>193</b>	[...]*	<b>Kwestionuje:</b> • sposób rozwiązania obsługi komunikacyjnej kosztem ww. działki, która z trzech stron ograniczona jest pasami przewidzianymi pod drogi, dodatkowo propozycja drogi dojazdowej przez środek działki dzieli ją na dwie niezależne części  <b>Wnosi o:</b> • zmianę kategorii drogi KDL na KDD biegnącej od ul. Bolesława Śmiałego do ul. Obrony Tyńca • likwidację odcinka drogi KDL od działek: 185/2, 185/4, do ul. Obrony Tyńca (załącznik graficzny) • korektę przebiegu drogi KDD przez właściwe wykorzystanie ul. Skotczanka (załącznik	185/2 obręb 75 Podgórze	<b>MN4 KDL KDD</b>	<b>Prezydent Miasta Krakowa częściowo nie uwzględnił wniesionej uwagi</b>	<b>Uwaga pozostaje częściowo nieuwzględniona przez Radę Miasta Krakowa</b>	<b>Uwaga uwzględniona częściowo</b> w zakresie zmniejszenia minimalnej szerokości działki budowlanej. Zmiana polegać będzie na doprecyzowaniu zapisu, który odnosić się będzie do nowo wydzielanych działek budowlanych. Wskaźnik szerokości działki zostanie ujednolicony na całym obszarze planu tj. określony jako minimalny zgodnie z przepisami odrębnymi.  <b>Uwaga nieuwzględniona</b> w zakresie zmiany parametrów KDL na KDD oraz zmiany przebiegu drogi KDL, z powodu konieczności zapewnienia obsługi komunikacyjnej działek położonych na zachód od projektowanej drogi KDL.

			<p>graficzny)</p> <ul style="list-style-type: none"> <li>likwidację zapisu: Rozdz. III &amp; 16 pkt. 3, podpunkt 6 – gdzie ustalono szerokość działki nie mniejszą niż 20 m</li> <li>ujednoczenie zapisów szczegółowych z załącznikami graficznymi</li> </ul> <p>Uzasadnienie w treści uwagi.</p>					
182.	<b>194</b>	[...]*	<p>Prosi o uwzględnienie ww. działek jako budowlane.</p>	228/2 228/3 obręb 74 Podgórze	<b>R2</b>	<b>Prezydent Miasta Krakowa nie uwzględnił wniesionej uwagi</b>	<b>Uwaga pozostaje nieuwzględniona przez Radę Miasta Krakowa</b>	<p><b>Uwaga nieuwzględniona</b></p> <p>Zgodnie ze Studium działki znajdują się w obrębie terenów otwartych, w których obowiązuje całkowite wykluczenie prawa zabudowy – art. 9 ust. 4 ustawy o planowaniu i zagospodarowaniu przestrzennym z dnia 27 marca 2003 r.</p>
183.	<b>195</b>	[...]*	<p><b>Wnosi o:</b></p> <ul style="list-style-type: none"> <li>dopuszczenie drugiej linii zabudowy zgodnie z uwagą Komisji Planowania Przestrzennego i Ochrony Środowiska RMK.</li> </ul> <p>Nie zgadza się na:</p> <ul style="list-style-type: none"> <li>ograniczenie powierzchni przeznaczonej pod budownictwo do 3,2%</li> </ul> <p><b>Sprzeciw wobec:</b></p> <ul style="list-style-type: none"> <li>nie zaprojektowano miejsca pod ośrodek zdrowia ani szkołę</li> <li>nie uwzględnieniu równoległych dróg wzdłuż wałów wiślanych, odcinających ruch samochodowy na trasie Rynek Dębnicki – Skawina</li> </ul> <p><b>Kwestionuje iż:</b></p> <ul style="list-style-type: none"> <li>w planie brak rzeczywistej inwentaryzacji terenu, istniejące domy i drogi nie zostały ujęte w planie</li> </ul>	<b>obszar planu</b>		<b>Prezydent Miasta Krakowa nie uwzględnił wniesionej uwagi</b>	<b>Uwaga pozostaje nieuwzględniona przez Radę Miasta Krakowa</b>	<p><b>Uwaga nieuwzględniona</b></p> <p>Projekt planu nie dopuszcza wyznaczania trzeciego i dalszych rzędów zabudowy. Dopuszczony jest zatem pierwszy i drugi rząd zabudowy, jednakże każda nowo wydzielana działka budowlana w pierwszym i drugim rzędzie zabudowy musi mieć zapewniony dostęp do drogi publicznej w rozumieniu przepisów szczególnych.</p> <p>Możliwość przeznaczenia terenów pod zabudowę mieszkaniową zależne jest m.in. od Studium uwarunkowań i kierunków zagospodarowania przestrzennego miasta Krakowa jak również pozostałych uwarunkowań przestrzennych, prawnych oraz opinii i uzgodnień.</p> <p>Ośrodek zdrowia mógłby powstać wg planu w obrębie terenów zabudowy usługowej – usługi publiczne (UP1) – w § 20 ust. 1 pkt. 1/ lit. b/ wskazano jako przeznaczenie podstawowe m.in. obiekty zdrowia.</p> <p>W projekcie planu wskazano dwa tereny usług publicznych UP3 i UP4, w obrębie których znajdują się istniejące szkoły. Wydział Edukacji UMK nie wnosil do projektu planu na etapie składania wniosków do planu oraz w trakcie opiniowania uwag sugerujących możliwość lokalizacji nowych szkół w Tyńcu – Osiedle.</p> <p>Zaprojektowany układ drogowy wynika z obowiązku zapewnienia działkom budowlanym dostępności do dróg publicznych, co szczegółowo określono w § 14 Rozporządzenia Ministra Infrastruktury z dnia 12 kwietnia 2002 r. w sprawie warunków technicznych, jakim powinny odpowiadać budynki i ich usytuowanie; art. 2 pkt. 12) i 14) ustawy o planowaniu i zagospodarowaniu przestrzennym z dnia 27 marca 2003 r. oraz art. 4 pkt. 3a) ustawy o gospodarce nieruchomościami z dnia 21 sierpnia 1997 r.</p> <p>Obecnie na Osiedlu nie ma wystarczającej ilości dróg publicznych, a te które są - nie posiadają wymaganych parametrów. Projekt planu m.in. w zakresie projektowanego układu komunikacyjnego posiada niezbędne opinie i uzgodnienia.</p> <p>Stanowisko Zarządu Infrastruktury Komunalnej i Transportu z dnia 7 lipca 2009 r. – pismo znak: ZIKIT/S/47152/09/IUO-UM-7/31483.</p> <p>Projekt planu sporządzany jest w oparciu o dostępne podkłady mapowe.</p>
184.	<b>196</b>	[...]*	<p><b>Oczekuje:</b></p> <ul style="list-style-type: none"> <li>remontu dróg</li> </ul>	ul. Bogucianka 30	<b>MN1 KDZ</b>	<b>Prezydent Miasta</b>	<b>Uwaga pozostaje nieuwzględniona</b>	<p><b>Uwaga nieuwzględniona</b></p>

			<ul style="list-style-type: none"> <li>zrobienia chodników</li> <li>stworzenia przychodni w budynku przewidzianym do wyburzenia</li> </ul>	(prawdopodobnie dot. działki 314 obręb 73 Podgórze)	R2	Krakowa nie uwzględnił wniesionej uwagi	przez Radę Miasta Krakowa	<p>Zaprojektowany układ drogowy wynika z obowiązku zapewnienia działkom budowlanym dostępności do dróg publicznych, co szczegółowo określono w § 14 Rozporządzenia Ministra Infrastruktury z dnia 12 kwietnia 2002 r. w sprawie warunków technicznych, jakim powinny odpowiadać budynki i ich usytuowanie; art. 2 pkt. 12) i 14) ustawy o planowaniu i zagospodarowaniu przestrzennym z dnia 27 marca 2003 r. oraz art. 4 pkt. 3a) ustawy o gospodarce nieruchomościami z dnia 21 sierpnia 1997 r.</p> <p>Obecnie na Osiedlu nie ma wystarczającej ilości dróg publicznych, a te które są - nie posiadają wymaganych parametrów.</p> <p>Projekt planu m.in. w zakresie projektowanego układu komunikacyjnego posiada niezbędne opinie i uzgodnienia.</p> <p>Stanowisko Zarządu Infrastruktury Komunalnej i Transportu z dnia 7 lipca 2009 r. – pismo znak: ZIKiS/47152/09/IUO-UM-7/31483.</p> <p>Ośrodek zdrowia mógłby powstać wg planu w obrębie terenów zabudowy usługowej – usługi publiczne (UP1) – w § 20 ust. 1 pkt. 1/ lit. b/ wskazano jako przeznaczenie podstawowe m.in. obiekty zdrowia.</p>
185.	197	[...]*	<p><b>Sprzeciw wobec:</b></p> <ul style="list-style-type: none"> <li>wyburzeniu domów</li> <li>likwidacji placu zabaw (ma iść tam droga)</li> </ul> <p><b>Oczekuje:</b></p> <ul style="list-style-type: none"> <li>remontu drogi</li> <li>chodników</li> <li>kanalizacji</li> <li>oczyszczalni</li> </ul>	ul. Bogucianka 30 (prawdopodobnie dot. działki 314 obręb 73 Podgórze)	MN1 KDZ R2	Prezydent Miasta Krakowa nie uwzględnił wniesionej uwagi	Uwaga pozostaje nieuwzględniona przez Radę Miasta Krakowa	<p><b>Uwaga nieuwzględniona</b></p> <p>Zaprojektowany układ drogowy wynika z obowiązku zapewnienia działkom budowlanym dostępności do dróg publicznych, co szczegółowo określono w § 14 Rozporządzenia Ministra Infrastruktury z dnia 12 kwietnia 2002 r. w sprawie warunków technicznych, jakim powinny odpowiadać budynki i ich usytuowanie; art. 2 pkt. 12) i 14) ustawy o planowaniu i zagospodarowaniu przestrzennym z dnia 27 marca 2003 r. oraz art. 4 pkt. 3a) ustawy o gospodarce nieruchomościami z dnia 21 sierpnia 1997 r.</p> <p>Obecnie na Osiedlu nie ma wystarczającej ilości dróg publicznych, a te które są - nie posiadają wymaganych parametrów.</p> <p>Projekt planu m.in. w zakresie projektowanego układu komunikacyjnego posiada niezbędne opinie i uzgodnienia.</p> <p>Stanowisko Zarządu Infrastruktury Komunalnej i Transportu z dnia 7 lipca 2009 r. – pismo znak: ZIKiS/47152/09/IUO-UM-7/31483.</p> <p>Zaprojektowana droga dojazdowa KDD umożliwi lepsze skomunikowanie terenów mieszkaniowych położonych w rejonie ul. Heligundy oraz Walgierza Wdalego. Dla realizacji usług publicznych przeznaczono tereny w rejonie ul. Dziewiarzy.</p> <p>Ośrodek zdrowia mógłby powstać wg planu w obrębie terenów zabudowy usługowej – usługi publiczne (UP1) – w § 20 ust. 1 pkt. 1/ lit. b/ wskazano jako przeznaczenie podstawowe m.in. obiekty zdrowia.</p>
186.	198	[...]*	<p><b>Proponuje:</b></p> <ul style="list-style-type: none"> <li>parkingi dla autokarów zaprojektować poza centrum Tyńca, np. przy obwodnicy</li> </ul>	250/1 obręb 73	MN4 R2 KDD	Prezydent Miasta Krakowa nie uwzględnił wniesionej uwagi	Uwaga pozostaje nieuwzględniona przez Radę Miasta Krakowa	<p><b>Uwaga nieuwzględniona</b></p> <p>Zgodnie ze Studium południowa część działki 250/1 znajduje się w obrębie terenów otwartych, w których obowiązuje całkowite wykluczenie prawa zabudowy – art. 9 ust. 4 ustawy o planowaniu i zagospodarowaniu przestrzennym z dnia 27 marca 2003 r.</p> <p>W projekcie planu wskazano lokalizację pod parking dla obsługi ruchu turystycznego w rejonie ulicy Promowej.</p>
187.	199	[...]*	<p><b>Proponuje:</b></p> <ul style="list-style-type: none"> <li>dojazd do Opactwa dla autokarów zaprojektować wzdłuż starego koryta Wisły do ul. Promowej</li> </ul>	250/1 obręb 73	MN4 R2 KDD	Prezydent Miasta Krakowa nie uwzględnił wniesionej uwagi	Uwaga pozostaje nieuwzględniona przez Radę Miasta Krakowa	<p><b>Uwaga nieuwzględniona</b></p> <p>Zgodnie ze Studium południowa część działki 250/1 znajduje się w obrębie terenów otwartych, w których obowiązuje całkowite wykluczenie prawa zabudowy – art. 9 ust. 4 ustawy o planowaniu i zagospodarowaniu przestrzennym z dnia 27 marca 2003 r.</p> <p>W projekcie planu zaprojektowano drogi lokalne KDL (część północna powyżej ul. Bolesława Śmiałego), którymi miałyby się odbywać potencjalna obsługa ruchu turystycznego.</p>
188.	200	[...]*	<p><b>Wnosi o:</b></p> <ul style="list-style-type: none"> <li>nie wyburzanie starego przedszkola, przebudowanie go na ośrodek zdrowia</li> </ul>	250/1 obręb 73	MN4 R2 KDD	Prezydent Miasta Krakowa nie uwzględnił wniesionej uwagi	Uwaga pozostaje nieuwzględniona przez Radę Miasta Krakowa	<p><b>Uwaga nieuwzględniona</b></p> <p>Zgodnie ze Studium południowa część działki 250/1 znajduje się w obrębie terenów otwartych, w których obowiązuje całkowite wykluczenie prawa zabudowy – art. 9 ust. 4 ustawy o planowaniu i zagospodarowaniu przestrzennym z dnia 27 marca 2003 r.</p>

						uwagi		
								Zaprojektowana droga dojazdowa KDD umożliwi lepsze skomunikowanie terenów mieszkaniowych położonych w rejonie ul. Heligundy oraz Wałgierza Wdalego. Dla realizacji usług publicznych przeznaczono tereny w rejonie ul. Dziewiarzy. Ośrodek zdrowia mógłby powstać wg planu w obrębie terenów zabudowy usługowej – usługi publiczne (UP1) – w § 20 ust. 1 pkt. 1/ lit. b/ wskazano jako przeznaczenie podstawowe m.in. obiekty zdrowia.
189.	<b>201</b>	[...]*	<b>Wnosi o :</b> • dokonanie weryfikacji, uaktualnienia planów (nie są naniesione istniejące domy, drogi, boisko sportowe)	250/1 obręb 73	MN4 R2 KDD	<b>Prezydent Miasta Krakowa nie uwzględnił wniesionej uwagi</b>	<b>Uwaga pozostaje nieuwzględniona przez Radę Miasta Krakowa</b>	<b>Uwaga nieuwzględniona</b> Zgodnie ze Studium południowa część działki 250/1 znajduje się w obrębie terenów otwartych, w których obowiązuje całkowite wykluczenie prawa zabudowy – art. 9 ust. 4 ustawy o planowaniu i zagospodarowaniu przestrzennym z dnia 27 marca 2003 r.  Boisko sportowe nie jest terenem szczególnej ochrony. Projekt planu uwzględnia uwarunkowania oraz wytyczne i wskazania instytucji i organów właściwych do opiniowania i uzgadniania projektu planu miejscowego zgodnie z ustawą o planowaniu i zagospodarowaniu przestrzennym z dnia 27 marca 2003 r.
190.	<b>202</b>	[...]*	<b>Sprzeciw wobec:</b> • budowie spalarni zwłok w Tyńcu	250/1 obręb 73	MN4 R2 KDD	<b>Prezydent Miasta Krakowa nie uwzględnił wniesionej uwagi</b>	<b>Uwaga pozostaje nieuwzględniona przez Radę Miasta Krakowa</b>	<b>Uwaga nieuwzględniona</b> Zgodnie ze Studium południowa część działki 250/1 znajduje się w obrębie terenów otwartych, w których obowiązuje całkowite wykluczenie prawa zabudowy – art. 9 ust. 4 ustawy o planowaniu i zagospodarowaniu przestrzennym z dnia 27 marca 2003 r.  Ustalenia projektu planu nie przewidują lokalizacji obiektu przeznaczonego do kremowania zwłok.
191.	<b>203</b>	[...]*	<b>Wnosi o:</b> • poszerzenie ilości terenów koniecznych pod zabudowę jednorodzienną	250/1, 250/2, 250/3 obręb 73	MN4 R2 KDD	<b>Prezydent Miasta Krakowa nie uwzględnił wniesionej uwagi</b>	<b>Uwaga pozostaje nieuwzględniona przez Radę Miasta Krakowa</b>	<b>Uwaga nieuwzględniona</b> Zgodnie ze Studium południowa część działki 250/1 oraz w całości działki 250/2 i 250/3 znajdują się w obrębie terenów otwartych, w których obowiązuje całkowite wykluczenie prawa zabudowy – art. 9 ust. 4 ustawy o planowaniu i zagospodarowaniu przestrzennym z dnia 27 marca 2003 r.
192.	<b>204</b>	[...]*	<b>Sprzeciw wobec zasady:</b> • jedna działka jeden dom	250/1 obręb 73	MN4 R2 KDD	<b>Prezydent Miasta Krakowa częściowo nie uwzględnił wniesionej uwagi</b>	<b>Uwaga pozostaje częściowo nieuwzględniona przez Radę Miasta Krakowa</b>	<b>Uwaga uwzględniona</b> w zakresie wykreślenia zapisu dotyczącego zasady lokalizacji jednego budynku mieszkalnego na jednej działce budowlanej.  <b>Uwaga nieuwzględniona</b> Zgodnie ze Studium południowa część działki 250/1 znajduje się w obrębie terenów otwartych, w których obowiązuje całkowite wykluczenie prawa zabudowy – art. 9 ust. 4 ustawy o planowaniu i zagospodarowaniu przestrzennym z dnia 27 marca 2003 r.
193.	<b>205</b>	[...]*	<b>Wnosi o:</b> wykreślenie zapisu o szerokości działki 16 i 20 m pod zabudowę	250/1 obręb 73	MN4 R2 KDD	<b>Prezydent Miasta Krakowa częściowo nie uwzględnił wniesionej uwagi</b>	<b>Uwaga pozostaje częściowo nieuwzględniona przez Radę Miasta Krakowa</b>	<b>Uwaga uwzględniona częściowo</b> w zakresie zapisu dotyczącego szerokości działek budowlanych. Zmiana polegać będzie na doprecyzowaniu zapisu, który odnosić się będzie do nowo wydzielanych działek budowlanych. Wskaźnik szerokości działki zostanie ujednolicony na całym obszarze planu tj. określony jako minimalny zgodnie z przepisami odrębnymi.  <b>Uwaga nieuwzględniona</b> Zgodnie ze Studium południowa część działki 250/1 znajduje się w obrębie terenów otwartych, w których obowiązuje całkowite wykluczenie prawa zabudowy – art. 9 ust. 4 ustawy o planowaniu i zagospodarowaniu przestrzennym z dnia 27 marca 2003 r.
194.	<b>206</b>	[...]*	<b>Wnosi o :</b> • dokonanie weryfikacji, uaktualnienia planów (nie są naniesione istniejące domy, drogi, boisko sportowe)	250/1 obręb 73	MN4 R2 KDD	<b>Prezydent Miasta Krakowa nie uwzględnił wniesionej uwagi</b>	<b>Uwaga pozostaje nieuwzględniona przez Radę Miasta Krakowa</b>	<b>Uwaga nieuwzględniona</b> Zgodnie ze Studium południowa część działki 250/1 znajduje się w obrębie terenów otwartych, w których obowiązuje całkowite wykluczenie prawa zabudowy – art. 9 ust. 4 ustawy o planowaniu i zagospodarowaniu przestrzennym z dnia 27 marca 2003 r.  Boisko sportowe nie jest terenem szczególnej ochrony. Projekt planu uwzględnia uwarunkowania oraz wytyczne i wskazania instytucji i organów właściwych do opiniowania i uzgadniania projektu planu miejscowego zgodnie z ustawą o planowaniu i zagospodarowaniu przestrzennym z dnia 27 marca 2003 r.
195.	<b>207</b>	[...]*	<b>Wnosi iż:</b>	250/1	MN4	<b>Prezydent</b>	<b>Uwaga pozostaje</b>	<b>Uwaga nieuwzględniona</b>

			<ul style="list-style-type: none"> <li>mapa roślinności w terenie nie odpowiada temu co jest w planach</li> </ul>	obręb 73	R2 KDD	Miasta Krakowa nie uwzględnił wniesionej uwagi	nieuwzględniona przez Radę Miasta Krakowa	<p>Zgodnie ze Studium południowa część działki 250/1 znajduje się w obrębie terenów otwartych, w których obowiązuje całkowite wykluczenie prawa zabudowy – art. 9 ust. 4 ustawy o planowaniu i zagospodarowaniu przestrzennym z dnia 27 marca 2003 r.</p> <p>Projekt planu uwzględnia dostępne materiały i opracowania oraz posiada opinie i uzgodnienia.</p>
196.	208	[...]*	<p><b>Wnosi iż:</b></p> <ul style="list-style-type: none"> <li>źle zostały zaplanowane drogi – na istniejących budynkach</li> </ul>	250/1 obręb 73	MN4 R2 KDD	Prezydent Miasta Krakowa nie uwzględnił wniesionej uwagi	Uwaga pozostaje nieuwzględniona przez Radę Miasta Krakowa	<p><b>Uwaga nieuwzględniona</b></p> <p>Zgodnie ze Studium południowa część działki 250/1 znajduje się w obrębie terenów otwartych, w których obowiązuje całkowite wykluczenie prawa zabudowy – art. 9 ust. 4 ustawy o planowaniu i zagospodarowaniu przestrzennym z dnia 27 marca 2003 r.</p> <p>Zaprojektowany układ drogowy wynika z obowiązku zapewnienia działkom budowlanym dostępności do dróg publicznych, co szczegółowo określono w § 14 Rozporządzenia Ministra Infrastruktury z dnia 12 kwietnia 2002 r. w sprawie warunków technicznych, jakim powinny odpowiadać budynki i ich usytuowanie; art. 2 pkt. 12) i 14) ustawy o planowaniu i zagospodarowaniu przestrzennym z dnia 27 marca 2003 r. oraz art. 4 pkt. 3a) ustawy o gospodarce nieruchomościami z dnia 21 sierpnia 1997 r.</p> <p>Obecnie na Osiedlu nie ma wystarczającej ilości dróg publicznych, a te które są - nie posiadają wymaganych parametrów. Projekt planu m.in. w zakresie projektowanego układu komunikacyjnego posiada niezbędne opinie i uzgodnienia.</p> <p>Stanowisko Zarządu Infrastruktury Komunalnej i Transportu z dnia 7 lipca 2009 r. – pismo znak: ZIKiT/S/47152/09/IUO-UM-7/31483.</p> <p>Autor uwagi nie wskazuje przykładów poprowadzenia dróg w miejscach istniejących budynków.</p>
197.	209	[...]*	<p><b>Wnosi o:</b></p> <ul style="list-style-type: none"> <li>nie uwzględnienie siedmiu uwag z dnia 25.08.2008 Opinii RMK Komisji Planowania Przestrzennego nr. 118/200</li> </ul>	250/1 obręb 73	MN4 R2 KDD	Prezydent Miasta Krakowa nie uwzględnił wniesionej uwagi	Uwaga pozostaje nieuwzględniona przez Radę Miasta Krakowa	<p><b>Uwaga nieuwzględniona</b></p> <p>Zgodnie ze Studium południowa część działki 250/1 znajduje się w obrębie terenów otwartych, w których obowiązuje całkowite wykluczenie prawa zabudowy – art. 9 ust. 4 ustawy o planowaniu i zagospodarowaniu przestrzennym z dnia 27 marca 2003 r.</p> <p>W zakresie opinii Komisji Planowania Przestrzennego i Ochrony Środowiska RMK (9): W projekcie planu uwzględniono uwagi Komisji zawarte w punktach: 2, 4, 5 (częściowo), 6, 8, 9. Nie uwzględniono uwag zawartych w pkt: 1, 3, 7, 10. Opinia Komisji nie jest wiążąca przy sporządzaniu projektu planu.</p>
198.	210	[...]*	<p><b>Sprzeciw wobec:</b></p> <ul style="list-style-type: none"> <li>źle zaplanowanej trasie rowerowej</li> </ul> <p><b>Proponuje:</b></p> <ul style="list-style-type: none"> <li>zaplanować ja dalej od Toru Kajakowego do Skawiny wałem przeciwpowodziowym</li> </ul>	250/1 obręb 73	MN4 R2 KDD	Prezydent Miasta Krakowa nie uwzględnił wniesionej uwagi	Uwaga pozostaje nieuwzględniona przez Radę Miasta Krakowa	<p><b>Uwaga nieuwzględniona</b></p> <p>Zgodnie ze Studium południowa część działki 250/1 znajduje się w obrębie terenów otwartych, w których obowiązuje całkowite wykluczenie prawa zabudowy – art. 9 ust. 4 ustawy o planowaniu i zagospodarowaniu przestrzennym z dnia 27 marca 2003 r.</p> <p>Projekt planu m.in. w zakresie projektowanego układu komunikacyjnego oraz przebiegu tras rowerowych posiada niezbędne opinie i uzgodnienia.</p>
199.	211	[...]*	<p><b>Wnosi iż:</b></p> <ul style="list-style-type: none"> <li>nie zrealizowano wytycznych Studium m.in. „Kształtowanie nowych terenów skupionych zabudowy o niskiej intensywności, podporządkowane ochronie przyrody i krajobrazu”</li> </ul>	250/1 obręb 73	MN4 R2 KDD	Prezydent Miasta Krakowa nie uwzględnił wniesionej uwagi	Uwaga pozostaje nieuwzględniona przez Radę Miasta Krakowa	<p><b>Uwaga nieuwzględniona</b></p> <p>Zgodnie ze Studium południowa część działki 250/1 znajduje się w obrębie terenów otwartych, w których obowiązuje całkowite wykluczenie prawa zabudowy – art. 9 ust. 4 ustawy o planowaniu i zagospodarowaniu przestrzennym z dnia 27 marca 2003 r.</p> <p>Autor uwagi nie precyzuje co konkretnie nie zostało zrealizowane. Trudno odnieść się do tak ogólnie postawionego zarzutu.</p>
200.	212	[...]*	<p><b>Wnosi o:</b></p> <ul style="list-style-type: none"> <li>nie poszerzanie ulic:</li> </ul>	250/1 obręb 73	MN4 R2	Prezydent Miasta	Uwaga pozostaje nieuwzględniona	<p><b>Uwaga nieuwzględniona</b></p>

			Bolesława Śmiałego, Obrony Tyńca, Benedyktyńskiej		<b>KDD</b>	<b>Krakowa nie uwzględnił wniesionej uwagi</b>	<b>przez Radę Miasta Krakowa</b>	Zgodnie ze Studium południowa część działki 250/1 znajduje się w obrębie terenów otwartych, w których obowiązuje całkowite wykluczenie prawa zabudowy – art. 9 ust. 4 ustawy o planowaniu i zagospodarowaniu przestrzennym z dnia 27 marca 2003 r.  Zaprojektowany układ drogowy wynika z obowiązku zapewnienia działkom budowlanym dostępności do dróg publicznych, co szczegółowo określono w § 14 Rozporządzenia Ministra Infrastruktury z dnia 12 kwietnia 2002 r. w sprawie warunków technicznych, jakim powinny odpowiadać budynki i ich usytuowanie; art. 2 pkt. 12) i 14) ustawy o planowaniu i zagospodarowaniu przestrzennym z dnia 27 marca 2003 r. oraz art. 4 pkt. 3a) ustawy o gospodarce nieruchomościami z dnia 21 sierpnia 1997 r.  Obecnie na Osiedlu nie ma wystarczającej ilości dróg publicznych, a te które są - nie posiadają wymaganych parametrów. Projekt planu m.in. w zakresie projektowanego układu komunikacyjnego posiada niezbędne opinie i uzgodnienia.  Stanowisko Zarządu Infrastruktury Komunalnej i Transportu z dnia 7 lipca 2009 r. – pismo znak: ZIKiT/S/47152/09/IUO-UM-7/31483.
201.	<b>213</b>	[...]*	<b>Wnosi iż:</b> • nie zaplanowano remontu i wzmocnienia wałów przeciwpowodziowych rzeki Wisły na odcinku od toru kajakowego do Skawiny, po obu stronach	250/1 obręb 73	<b>MN4 R2 KDD</b>	<b>Prezydent Miasta Krakowa nie uwzględnił wniesionej uwagi</b>	<b>Uwaga pozostaje nieuwzględniona przez Radę Miasta Krakowa</b>	<b>Uwaga nieuwzględniona</b>  Zgodnie ze Studium południowa część działki 250/1 znajduje się w obrębie terenów otwartych, w których obowiązuje całkowite wykluczenie prawa zabudowy – art. 9 ust. 4 ustawy o planowaniu i zagospodarowaniu przestrzennym z dnia 27 marca 2003 r.  Za remont i wzmocnienie wałów przeciwpowodziowych odpowiedzialne są właściwe instytucje i organy odpowiedzialne za bezpieczeństwo przeciwpowodziowe. W projekcie planu wskazano zakazy i nakazy dotyczące zagrożenia powodziowego.
202.	<b>214</b>	[...]*	<b>Proponuje:</b> • zaprojektować parkingi dla autokarów poza centrum Tyńca, np. przy obwodnicy	250/1 obręb 73	<b>MN4 R2 KDD</b>	<b>Prezydent Miasta Krakowa nie uwzględnił wniesionej uwagi</b>	<b>Uwaga pozostaje nieuwzględniona przez Radę Miasta Krakowa</b>	<b>Uwaga nieuwzględniona</b>  Zgodnie ze Studium południowa część działki 250/1 znajduje się w obrębie terenów otwartych, w których obowiązuje całkowite wykluczenie prawa zabudowy – art. 9 ust. 4 ustawy o planowaniu i zagospodarowaniu przestrzennym z dnia 27 marca 2003 r.  W projekcie planu wskazano lokalizację pod parking dla obsługi ruchu turystycznego w rejonie ulicy Promowej.
203.	<b>215</b>	[...]*	<b>Proponuje:</b> • dojazd do Opackwa dla autokarów zaprojektować wzdłuż starego koryta Wisły do ul. Promowej	250/1 obręb 73	<b>MN4 R2 KDD</b>	<b>Prezydent Miasta Krakowa nie uwzględnił wniesionej uwagi</b>	<b>Uwaga pozostaje nieuwzględniona przez Radę Miasta Krakowa</b>	<b>Uwaga nieuwzględniona</b>  Zgodnie ze Studium południowa część działki 250/1 znajduje się w obrębie terenów otwartych, w których obowiązuje całkowite wykluczenie prawa zabudowy – art. 9 ust. 4 ustawy o planowaniu i zagospodarowaniu przestrzennym z dnia 27 marca 2003 r.  W projekcie planu zaprojektowano drogi lokalne KDL (część północna powyżej ul. Bolesława Śmiałego), którymi miałyby się odbywać potencjalna obsługa ruchu turystycznego.
204.	<b>216</b>	[...]*	<b>Wnosi o:</b> • nie wyznaczanie terenu UP2 w projektowanym miejscu, przewidzieć inny teren	250/1 obręb 73	<b>MN4 R2 KDD</b>	<b>Prezydent Miasta Krakowa nie uwzględnił wniesionej uwagi</b>	<b>Uwaga pozostaje nieuwzględniona przez Radę Miasta Krakowa</b>	<b>Uwaga nieuwzględniona</b>  Zgodnie ze Studium południowa część działki 250/1 znajduje się w obrębie terenów otwartych, w których obowiązuje całkowite wykluczenie prawa zabudowy – art. 9 ust. 4 ustawy o planowaniu i zagospodarowaniu przestrzennym z dnia 27 marca 2003 r.  Autor uwagi nie precyzuje jaka forma przeznaczenia miała by zostać zaprojektowana w miejsce UP2.
205.	<b>217</b>	[...]*	<b>Wnosi o:</b> • poszerzenie ilości terenów koniecznych pod zabudowę jednorodziną	250/1 obręb 73	<b>MN4 R2 KDD</b>	<b>Prezydent Miasta Krakowa nie uwzględnił wniesionej uwagi</b>	<b>Uwaga pozostaje nieuwzględniona przez Radę Miasta Krakowa</b>	<b>Uwaga nieuwzględniona</b>  Zgodnie ze Studium południowa część działki 250/1 znajduje się w obrębie terenów otwartych, w których obowiązuje całkowite wykluczenie prawa zabudowy – art. 9 ust. 4 ustawy o planowaniu i zagospodarowaniu przestrzennym z dnia 27 marca 2003 r.  Autor uwagi nie precyzuje, które nieruchomości miały by zostać zakwalifikowane jako tereny budowlane. Możliwość przeznaczenia terenów pod zabudowę mieszkaniową zależy jest m.in. od Studium uwarunkowań i kierunków zagospodarowania przestrzennego miasta Krakowa jak również pozostałych uwarunkowań przestrzennych, prawnych oraz opinii i uzgodnień.
206.	<b>218</b>	[...]*	<b>Wnosi o:</b>	250/1	<b>MN4</b>	<b>Prezydent</b>	<b>Uwaga pozostaje</b>	<b>Uwaga nieuwzględniona</b>



			• zmianę gruntów rolnych na budowlane	obręb 73	R2 KDD	Miasta Krakowa nie uwzględnił wniesionej uwagi	nieuwzględniona przez Radę Miasta Krakowa	Zgodnie ze Studium południowa część działki 250/1 znajduje się w obrębie terenów otwartych, w których obowiązuje całkowite wykluczenie prawa zabudowy – art. 9 ust. 4 ustawy o planowaniu i zagospodarowaniu przestrzennym z dnia 27 marca 2003 r.  Możliwość przeznaczenia terenów rolnych na budowlane zależy jest m.in. od Studium uwarunkowań i kierunków zagospodarowania przestrzennego miasta Krakowa jak również pozostałych uwarunkowań przestrzennych, prawnych oraz opinii i uzgodnień.
207.	219	[...]*	<b>Wnosi o:</b> • nie wyburzanie starego przedszkola, przebudowanie go na ośrodek zdrowia	250/1 obręb 73	MN4 R2 KDD	Prezydent Miasta Krakowa nie uwzględnił wniesionej uwagi	Uwaga pozostaje nieuwzględniona przez Radę Miasta Krakowa	<b>Uwaga nieuwzględniona</b>  Zgodnie ze Studium południowa część działki 250/1 znajduje się w obrębie terenów otwartych, w których obowiązuje całkowite wykluczenie prawa zabudowy – art. 9 ust. 4 ustawy o planowaniu i zagospodarowaniu przestrzennym z dnia 27 marca 2003 r.  Zaprojektowana droga dojazdowa KDD umożliwi lepsze skomunikowanie terenów mieszkaniowych położonych w rejonie ul. Heligundy oraz Walgierza Wdalego. Dla realizacji usług publicznych przeznaczono tereny w rejonie ul. Dziewiarzy. Ośrodek zdrowia mógłby powstać wg planu w obrębie terenów zabudowy usługowej – usługi publiczne (UP1) – w § 20 ust. 1 pkt. 1/ lit. b/ wskazano jako przeznaczenie podstawowe m.in. obiekty zdrowia.
208.	220	[...]*	<b>Wnosi o:</b> • rozszerzenie do dwóch lub trzech linii zabudowy (nie projektować tylko jednej)	250/1 obręb 73	MN4 R2 KDD	Prezydent Miasta Krakowa nie uwzględnił wniesionej uwagi	Uwaga pozostaje nieuwzględniona przez Radę Miasta Krakowa	<b>Uwaga nieuwzględniona</b>  Zgodnie ze Studium południowa część działki 250/1 znajduje się w obrębie terenów otwartych, w których obowiązuje całkowite wykluczenie prawa zabudowy – art. 9 ust. 4 ustawy o planowaniu i zagospodarowaniu przestrzennym z dnia 27 marca 2003 r.  W projekcie planu nie dopuszcza się trzeciego i dalszych rzędów zabudowy. Tym samym dopuszcza się lokalizację drugiego rzędu zabudowy. Jednak zgodnie z ustaleniami planu każda nowo wydzielana działka budowlana w pierwszym i drugim rzędzie zabudowy musi mieć zapewniony dostęp do drogi publicznej w rozumieniu przepisów szczególnych.
209.	221	[...]*	<b>Sprzeciw wobec:</b> • budowie spalarni zwłok w Tyńcu	250/1 obręb 73	MN4 R2 KDD	Prezydent Miasta Krakowa nie uwzględnił wniesionej uwagi	Uwaga pozostaje nieuwzględniona przez Radę Miasta Krakowa	<b>Uwaga nieuwzględniona</b>  Zgodnie ze Studium południowa część działki 250/1 znajduje się w obrębie terenów otwartych, w których obowiązuje całkowite wykluczenie prawa zabudowy – art. 9 ust. 4 ustawy o planowaniu i zagospodarowaniu przestrzennym z dnia 27 marca 2003 r.  Ustalenia projektu planu nie przewidują lokalizacji obiektu przeznaczonego do kremowania zwłok.
210.	222	[...]*	<b>Wnosi iż:</b> • w planie nie uwzględniono remontu ulic i wykonania chodników	250/1 obręb 73	MN4 R2 KDD	Prezydent Miasta Krakowa nie uwzględnił wniesionej uwagi	Uwaga pozostaje nieuwzględniona przez Radę Miasta Krakowa	<b>Uwaga nieuwzględniona</b>  Zgodnie ze Studium południowa część działki 250/1 znajduje się w obrębie terenów otwartych, w których obowiązuje całkowite wykluczenie prawa zabudowy – art. 9 ust. 4 ustawy o planowaniu i zagospodarowaniu przestrzennym z dnia 27 marca 2003 r.  Wykonanie chodników wymaga poszerzenia pasa drogowego, co jest kwestionowane przez mieszkańców. Kwestie związane z remontem ulic nie reguluje plan miejscowy. Za modernizację dróg odpowiedzialne są właściwe instytucje.
211.	223	[...]*	<b>Proponuje:</b> • zezwolić na postawienie pensjonatów, pokoi do wynajęcia, kawiarni i restauracji, w większym zakresie niż 30% powierzchni budynku	250/1 obręb 73	MN4 R2 KDD	Prezydent Miasta Krakowa nie uwzględnił wniesionej uwagi	Uwaga pozostaje nieuwzględniona przez Radę Miasta Krakowa	<b>Uwaga nieuwzględniona</b>  Zgodnie ze Studium południowa część działki 250/1 znajduje się w obrębie terenów otwartych, w których obowiązuje całkowite wykluczenie prawa zabudowy – art. 9 ust. 4 ustawy o planowaniu i zagospodarowaniu przestrzennym z dnia 27 marca 2003 r.  Tyniec – Osiedle to teren o dominującym przeznaczeniu pod budownictwo mieszkaniowe. Zapisy dopuszczające lokalizację usług są wystarczające.
212.	224	[...]*	<b>Wnioskuje iż:</b> • nie zaplanowano poszerzenia cmentarza parafialnego	250/1 obręb 73	MN4 R2 KDD	Prezydent Miasta Krakowa nie uwzględnił wniesionej uwagi	Uwaga pozostaje nieuwzględniona przez Radę Miasta Krakowa	<b>Uwaga nieuwzględniona</b>  Zgodnie ze Studium południowa część działki 250/1 znajduje się w obrębie terenów otwartych, w których obowiązuje całkowite wykluczenie prawa zabudowy – art. 9 ust. 4 ustawy o planowaniu i zagospodarowaniu przestrzennym z dnia 27 marca 2003 r.

						uwagi	
213.	<b>225</b>	[...]*	<b>Sprzeciw wobec:</b> • złe zaprojektowanemu układowi komunikacyjnemu	250/1 obręb 73	<b>MN4 R2 KDD</b>	<b>Prezydent Miasta Krakowa nie uwzględnił wniesionej uwagi</b>	<b>Uwaga pozostaje nieuwzględniona przez Radę Miasta Krakowa</b>  Do projektu planu nie było składanych wniosków w zakresie poszerzenia cmentarza.  <b>Uwaga nieuwzględniona</b>  Zgodnie ze Studium południowa część działki 250/1 znajduje się w obrębie terenów otwartych, w których obowiązuje całkowite wykluczenie prawa zabudowy – art. 9 ust. 4 ustawy o planowaniu i zagospodarowaniu przestrzennym z dnia 27 marca 2003 r.  Zaprojektowany układ drogowy wynika z obowiązku zapewnienia działkom budowlanym dostępności do dróg publicznych, co szczegółowo określono w § 14 Rozporządzenia Ministra Infrastruktury z dnia 12 kwietnia 2002 r. w sprawie warunków technicznych, jakim powinny odpowiadać budynki i ich usytuowanie; art. 2 pkt. 12) i 14) ustawy o planowaniu i zagospodarowaniu przestrzennym z dnia 27 marca 2003 r. oraz art. 4 pkt. 3a) ustawy o gospodarce nieruchomościami z dnia 21 sierpnia 1997 r.  Obecnie na Osiedlu nie ma wystarczającej ilości dróg publicznych, a te które są - nie posiadają wymaganych parametrów. Projekt planu m.in. w zakresie projektowanego układu komunikacyjnego posiada niezbędne opinie i uzgodnienia.  Stanowisko Zarządu Infrastruktury Komunalnej i Transportu z dnia 7 lipca 2009 r. – pismo znak: ZIKiT/S/47152/09/IUO-UM-7/31483.  Autor uwagi nie precyzuje co konkretnie jest źle zaprojektowane.
214.	<b>226</b>	[...]*	<b>Wnosi o:</b> • nie poszerzanie ulic: Bolesława Śmiałego, Obrony Tyńca, Benedyktynskiej	250/1 obręb 73	<b>MN4 R2 KDD</b>	<b>Prezydent Miasta Krakowa nie uwzględnił wniesionej uwagi</b>	<b>Uwaga pozostaje nieuwzględniona przez Radę Miasta Krakowa</b>  Zgodnie ze Studium południowa część działki 250/1 znajduje się w obrębie terenów otwartych, w których obowiązuje całkowite wykluczenie prawa zabudowy – art. 9 ust. 4 ustawy o planowaniu i zagospodarowaniu przestrzennym z dnia 27 marca 2003 r.  Zaprojektowany układ drogowy wynika z obowiązku zapewnienia działkom budowlanym dostępności do dróg publicznych, co szczegółowo określono w § 14 Rozporządzenia Ministra Infrastruktury z dnia 12 kwietnia 2002 r. w sprawie warunków technicznych, jakim powinny odpowiadać budynki i ich usytuowanie; art. 2 pkt. 12) i 14) ustawy o planowaniu i zagospodarowaniu przestrzennym z dnia 27 marca 2003 r. oraz art. 4 pkt. 3a) ustawy o gospodarce nieruchomościami z dnia 21 sierpnia 1997 r.  Obecnie na Osiedlu nie ma wystarczającej ilości dróg publicznych, a te które są - nie posiadają wymaganych parametrów. Projekt planu m.in. w zakresie projektowanego układu komunikacyjnego posiada niezbędne opinie i uzgodnienia.  Stanowisko Zarządu Infrastruktury Komunalnej i Transportu z dnia 7 lipca 2009 r. – pismo znak: ZIKiT/S/47152/09/IUO-UM-7/31483.
215.	<b>227</b>	[...]*	<b>Wnosi o:</b> • nie wyznaczanie terenu UP2 w projektowanym miejscu, przewidzieć inny teren	250/1 obręb 73	<b>MN4 R2 KDD</b>	<b>Prezydent Miasta Krakowa nie uwzględnił wniesionej uwagi</b>	<b>Uwaga pozostaje nieuwzględniona przez Radę Miasta Krakowa</b>  Zgodnie ze Studium południowa część działki 250/1 znajduje się w obrębie terenów otwartych, w których obowiązuje całkowite wykluczenie prawa zabudowy – art. 9 ust. 4 ustawy o planowaniu i zagospodarowaniu przestrzennym z dnia 27 marca 2003 r.  Autor uwagi nie precyzuje jaka forma przeznaczenia miała by zostać zaprojektowana w miejsce UP2.
216.	<b>228</b>	[...]*	<b>Proponuje:</b> • dojazd do Opactwa dla autokarów zaprojektować wzdłuż starego koryta Wisły do ul. Promowej	250/1 obręb 73	<b>MN4 R2 KDD</b>	<b>Prezydent Miasta Krakowa nie uwzględnił wniesionej uwagi</b>	<b>Uwaga pozostaje nieuwzględniona przez Radę Miasta Krakowa</b>  Zgodnie ze Studium południowa część działki 250/1 znajduje się w obrębie terenów otwartych, w których obowiązuje całkowite wykluczenie prawa zabudowy – art. 9 ust. 4 ustawy o planowaniu i zagospodarowaniu przestrzennym z dnia 27 marca 2003 r.  W projekcie planu zaprojektowano drogi lokalne KDL (część północna powyżej ul. Bolesława Śmiałego), którymi miałyby się odbywać potencjalna obsługa ruchu turystycznego.
217.	<b>229</b>	[...]*	<b>Proponuje:</b> • zaprojektować parkingi dla autokarów	250/1 obręb 73	<b>MN4 R2 KDD</b>	<b>Prezydent Miasta Krakowa</b>	<b>Uwaga pozostaje nieuwzględniona przez Radę</b>  Zgodnie ze Studium południowa część działki 250/1 znajduje się w obrębie terenów otwartych, w których

			poza centrum Tyńca, np. przy obwodnicy			nie uwzględnił wniesionej uwagi	Miasta Krakowa	obowiązuje całkowite wykluczenie prawa zabudowy – art. 9 ust. 4 ustawy o planowaniu i zagospodarowaniu przestrzennym z dnia 27 marca 2003 r.  W projekcie planu wskazano lokalizację pod parking dla obsługi ruchu turystycznego w rejonie ulicy Promowej.
218.	<b>230</b>	[...]*	<b>Wnosi iż:</b> • w planie nie uwzględniono remontu ulic i wykonania chodników	250/1 obręb 73	MN4 R2 KDD	<b>Prezydent Miasta Krakowa nie uwzględnił wniesionej uwagi</b>	<b>Uwaga pozostaje nieuwzględniona przez Radę Miasta Krakowa</b>	<b>Uwaga nieuwzględniona</b>  Zgodnie ze Studium południowa część działki 250/1 znajduje się w obrębie terenów otwartych, w których obowiązuje całkowite wykluczenie prawa zabudowy – art. 9 ust. 4 ustawy o planowaniu i zagospodarowaniu przestrzennym z dnia 27 marca 2003 r.  Wykonanie chodników wymaga poszerzenia pasa drogowego, co jest kwestionowane przez mieszkańców. Kwestie związane z remontem ulic nie reguluje plan miejscowy. Za modernizację dróg odpowiedzialne są właściwe instytucje.
219.	<b>231</b>	[...]*	<b>Wnosi o:</b> • nie wyburzanie starego przedszkola, przebudowanie go na ośrodek zdrowia	250/1 obręb 73	MN4 R2 KDD	<b>Prezydent Miasta Krakowa nie uwzględnił wniesionej uwagi</b>	<b>Uwaga pozostaje nieuwzględniona przez Radę Miasta Krakowa</b>	<b>Uwaga nieuwzględniona</b>  Zgodnie ze Studium południowa część działki 250/1 znajduje się w obrębie terenów otwartych, w których obowiązuje całkowite wykluczenie prawa zabudowy – art. 9 ust. 4 ustawy o planowaniu i zagospodarowaniu przestrzennym z dnia 27 marca 2003 r.  Zaprojektowana droga dojazdowa KDD umożliwi lepsze skomunikowanie terenów mieszkaniowych położonych w rejonie ul. Heligundy oraz Wałgierza Wdalego. Dla realizacji usług publicznych przeznaczono tereny w rejonie ul. Dziewiarzy. Ośrodek zdrowia mógłby powstać wg planu w obrębie terenów zabudowy usługowej – usługi publiczne (UP1) – w § 20 ust. 1 pkt. 1/ lit. b/ wskazano jako przeznaczenie podstawowe m.in. obiekty zdrowia.
220.	<b>232</b>	[...]*	<b>Proponuje:</b> • zezwolić na postawienie pensjonatów, pokoi do wynajęcia, kawiarni i restauracji, w większym zakresie niż 30% powierzchni budynku	250/1 obręb 73	MN4 R2 KDD	<b>Prezydent Miasta Krakowa nie uwzględnił wniesionej uwagi</b>	<b>Uwaga pozostaje nieuwzględniona przez Radę Miasta Krakowa</b>	<b>Uwaga nieuwzględniona</b>  Zgodnie ze Studium południowa część działki 250/1 znajduje się w obrębie terenów otwartych, w których obowiązuje całkowite wykluczenie prawa zabudowy – art. 9 ust. 4 ustawy o planowaniu i zagospodarowaniu przestrzennym z dnia 27 marca 2003 r.  Tynec – Osiedle to teren o dominującym przeznaczeniu pod budownictwo mieszkaniowe. Zapisy dopuszczające lokalizację usług są wystarczające.
221.	<b>233</b>	[...]*	<b>Wnosi o:</b> • zmianę gruntów rolnych na budowlane	250/1 obręb 73	MN4 R2 KDD	<b>Prezydent Miasta Krakowa nie uwzględnił wniesionej uwagi</b>	<b>Uwaga pozostaje nieuwzględniona przez Radę Miasta Krakowa</b>	<b>Uwaga nieuwzględniona</b>  Zgodnie ze Studium południowa część działki 250/1 znajduje się w obrębie terenów otwartych, w których obowiązuje całkowite wykluczenie prawa zabudowy – art. 9 ust. 4 ustawy o planowaniu i zagospodarowaniu przestrzennym z dnia 27 marca 2003 r.  Możliwość przeznaczenia terenów rolnych na budowlane zależna jest m.in. od Studium uwarunkowań i kierunków zagospodarowania przestrzennego miasta Krakowa jak również pozostałych uwarunkowań przestrzennych, prawnych oraz opinii i uzgodnień.
222.	<b>234</b>	[...]*	<b>Wnosi o:</b> • poszerzenie ilości terenów koniecznych pod zabudowę jednorodziną	250/1 obręb 73	MN4 R2 KDD	<b>Prezydent Miasta Krakowa nie uwzględnił wniesionej uwagi</b>	<b>Uwaga pozostaje nieuwzględniona przez Radę Miasta Krakowa</b>	<b>Uwaga nieuwzględniona</b>  Zgodnie ze Studium południowa część działki 250/1 znajduje się w obrębie terenów otwartych, w których obowiązuje całkowite wykluczenie prawa zabudowy – art. 9 ust. 4 ustawy o planowaniu i zagospodarowaniu przestrzennym z dnia 27 marca 2003 r.  Autor uwagi nie precyzuje, które nieruchomości miały by zostać zakwalifikowane jako tereny budowlane. Możliwość przeznaczenia terenów pod zabudowę mieszkaniową zależne jest m.in. od Studium uwarunkowań i kierunków zagospodarowania przestrzennego miasta Krakowa jak również pozostałych uwarunkowań przestrzennych, prawnych oraz opinii i uzgodnień.
223.	<b>235</b>	[...]*	<b>Wnosi o:</b> • rozszerzenie do dwóch lub trzech linii zabudowy (nie projektować tylko jednej)	250/1 obręb 73	MN4 R2 KDD	<b>Prezydent Miasta Krakowa nie uwzględnił wniesionej uwagi</b>	<b>Uwaga pozostaje nieuwzględniona przez Radę Miasta Krakowa</b>	<b>Uwaga nieuwzględniona</b>  Zgodnie ze Studium południowa część działki 250/1 znajduje się w obrębie terenów otwartych, w których obowiązuje całkowite wykluczenie prawa zabudowy – art. 9 ust. 4 ustawy o planowaniu i zagospodarowaniu przestrzennym z dnia 27 marca 2003 r.  W projekcie planu nie dopuszcza się trzeciego i dalszych rzędów zabudowy. Tym samym dopuszcza się

							lokalizację drugiego rzędu zabudowy. Jednak zgodnie z ustaleniami planu każda nowo wydzielana działka budowlana w pierwszym i drugim rzędzie zabudowy musi mieć zapewniony dostęp do drogi publicznej w rozumieniu przepisów szczególnych.
224.	<b>236</b>	[...]*	<b>Wnosi o:</b> • wykreślenie zapisu o szerokości działki 16 i 20 m pod zabudowę	250/1 obręb 73	<b>MN4 R2 KDD</b>	<b>Prezydent Miasta Krakowa częściowo nie uwzględnił wniesionej uwagi</b>	<b>Uwaga pozostaje częściowo nieuwzględniona przez Radę Miasta Krakowa</b>  <b>Uwaga nieuwzględniona</b>  Zgodnie ze Studium południowa część działki 250/1 znajduje się w obrębie terenów otwartych, w których obowiązuje całkowite wykluczenie prawa zabudowy – art. 9 ust. 4 ustawy o planowaniu i zagospodarowaniu przestrzennym z dnia 27 marca 2003 r.
225.	<b>237</b>	[...]*	<b>Sprzeciw wobec:</b> • złe zaprojektowanym drogą (na istniejących budynkach)	250/1 obręb 73	<b>MN4 R2 KDD</b>	<b>Prezydent Miasta Krakowa nie uwzględnił wniesionej uwagi</b>	<b>Uwaga pozostaje nieuwzględniona przez Radę Miasta Krakowa</b>  <b>Uwaga nieuwzględniona</b>  Zgodnie ze Studium południowa część działki 250/1 znajduje się w obrębie terenów otwartych, w których obowiązuje całkowite wykluczenie prawa zabudowy – art. 9 ust. 4 ustawy o planowaniu i zagospodarowaniu przestrzennym z dnia 27 marca 2003 r.  Zaprojektowany układ drogowy wynika z obowiązku zapewnienia działkom budowlanym dostępności do dróg publicznych, co szczegółowo określono w § 14 Rozporządzenia Ministra Infrastruktury z dnia 12 kwietnia 2002 r. w sprawie warunków technicznych, jakim powinny odpowiadać budynki i ich usytuowanie; art. 2 pkt. 12) i 14) ustawy o planowaniu i zagospodarowaniu przestrzennym z dnia 27 marca 2003 r. oraz art. 4 pkt. 3a) ustawy o gospodarce nieruchomościami z dnia 21 sierpnia 1997 r.  Obecnie na Osiedlu nie ma wystarczającej ilości dróg publicznych, a te które są - nie posiadają wymaganych parametrów. Projekt planu m.in. w zakresie projektowanego układu komunikacyjnego posiada niezbędne opinie i uzgodnienia.  Stanowisko Zarządu Infrastruktury Komunalnej i Transportu z dnia 7 lipca 2009 r. – pismo znak: ZIKiT/S/47152/09/IUO-UM-7/31483.  Autor uwagi nie wskazuje przykładów poprowadzenia dróg w miejscach istniejących budynków.
226.	<b>238</b>	[...]*	<b>Wnosi o :</b> • dokonanie weryfikacji, uaktualnienia planów (nie są naniesione istniejące domy, drogi, boisko sportowe)	250/1 obręb 73	<b>MN4 R2 KDD</b>	<b>Prezydent Miasta Krakowa nie uwzględnił wniesionej uwagi</b>	<b>Uwaga pozostaje nieuwzględniona przez Radę Miasta Krakowa</b>  <b>Uwaga nieuwzględniona</b>  Zgodnie ze Studium południowa część działki 250/1 znajduje się w obrębie terenów otwartych, w których obowiązuje całkowite wykluczenie prawa zabudowy – art. 9 ust. 4 ustawy o planowaniu i zagospodarowaniu przestrzennym z dnia 27 marca 2003 r.  Boisko sportowe nie jest terenem szczególnej ochrony. Projekt planu uwzględnia uwarunkowania oraz wytyczne i wskazania instytucji i organów właściwych do opiniowania i uzgadniania projektu planu miejscowego zgodnie z ustawą o planowaniu i zagospodarowaniu przestrzennym z dnia 27 marca 2003 r.
227.	<b>239</b>	[...]*	<b>Wnosi iż:</b> • mapa roślinności w terenie nie odpowiada temu co jest w planach	250/1 obręb 73	<b>MN4 R2 KDD</b>	<b>Prezydent Miasta Krakowa nie uwzględnił wniesionej uwagi</b>	<b>Uwaga pozostaje nieuwzględniona przez Radę Miasta Krakowa</b>  <b>Uwaga nieuwzględniona</b>  Zgodnie ze Studium południowa część działki 250/1 znajduje się w obrębie terenów otwartych, w których obowiązuje całkowite wykluczenie prawa zabudowy – art. 9 ust. 4 ustawy o planowaniu i zagospodarowaniu przestrzennym z dnia 27 marca 2003 r.  Projekt planu uwzględnia uwarunkowania oraz wytyczne i wskazania instytucji i organów właściwych do opiniowania i uzgadniania projektu planu miejscowego zgodnie z ustawą o planowaniu i zagospodarowaniu przestrzennym z dnia 27 marca 2003 r.
228.	<b>240</b>	[...]*	<b>Wnosi iż:</b> • nie zrealizowano wytycznych Studium m.in. „Kształtowanie nowych terenów skupionych zabudowy	250/1 obręb 73	<b>MN4 R2 KDD</b>	<b>Prezydent Miasta Krakowa nie uwzględnił wniesionej uwagi</b>	<b>Uwaga pozostaje nieuwzględniona przez Radę Miasta Krakowa</b>  <b>Uwaga nieuwzględniona</b>  Zgodnie ze Studium południowa część działki 250/1 znajduje się w obrębie terenów otwartych, w których obowiązuje całkowite wykluczenie prawa zabudowy – art. 9 ust. 4 ustawy o planowaniu i zagospodarowaniu przestrzennym z dnia 27 marca 2003 r.

			o niskiej intensywności, podporządkowane ochronie przyrody i krajobrazu”					Autor uwagi nie precyzuje co konkretnie nie zostało zrealizowane. Trudno odnieść się do tak ogólnie postawionego zarzutu.
229.	<b>241</b>	[...]*	<b>Sprzeciw wobec:</b> • złe zaplanowanej trasie rowerowej  <b>Proponuje:</b> • zaplanować ja dalej od Toru Kajakowego do Skawiny wałem przeciwpowodziowym	250/1 obręb 73	MN4 R2 KDD	<b>Prezydent Miasta Krakowa nie uwzględnił wniesionej uwagi</b>	<b>Uwaga pozostaje nieuwzględniona przez Radę Miasta Krakowa</b>	<b>Uwaga nieuwzględniona</b>  Zgodnie ze Studium południowa część działki 250/1 znajduje się w obrębie terenów otwartych, w których obowiązuje całkowite wykluczenie prawa zabudowy – art. 9 ust. 4 ustawy o planowaniu i zagospodarowaniu przestrzennym z dnia 27 marca 2003 r.  Projekt planu m.in. w zakresie projektowanego układu komunikacyjnego oraz przebiegu tras rowerowych posiada niezbędne opinie i uzgodnienia.
230.	<b>242</b>	[...]*	<b>Wnosi o:</b> • nie uwzględnienie siedmiu uwag z dnia 25.08.2008 Opinii RMK Komisji Planowania Przestrzennego nr. 118/200	250/1 obręb 73	MN4 R2 KDD	<b>Prezydent Miasta Krakowa nie uwzględnił wniesionej uwagi</b>	<b>Uwaga pozostaje nieuwzględniona przez Radę Miasta Krakowa</b>	<b>Uwaga nieuwzględniona</b>  Zgodnie ze Studium południowa część działki 250/1 znajduje się w obrębie terenów otwartych, w których obowiązuje całkowite wykluczenie prawa zabudowy – art. 9 ust. 4 ustawy o planowaniu i zagospodarowaniu przestrzennym z dnia 27 marca 2003 r.  W zakresie opinii Komisji Planowania Przestrzennego i Ochrony Środowiska RMK (9): W projekcie planu uwzględniono uwagi Komisji zawarte w punktach: 2, 4, 5 (częściowo), 6, 8, 9. Nie uwzględniono uwag zawartych w pkt: 1, 3, 7, 10. Opinia Komisji nie jest wiążąca przy sporządzaniu projektu planu.
231.	<b>243</b>	[...]*	<b>Wnosi iż:</b> • nie zaplanowano remontu i wzmocnienia wałów przeciwpowodziowych rzeki Wisły na odcinku od toru kajakowego do Skawiny, po obu stronach	250/1 obręb 73	MN4 R2 KDD	<b>Prezydent Miasta Krakowa nie uwzględnił wniesionej uwagi</b>	<b>Uwaga pozostaje nieuwzględniona przez Radę Miasta Krakowa</b>	<b>Uwaga nieuwzględniona</b>  Zgodnie ze Studium południowa część działki 250/1 znajduje się w obrębie terenów otwartych, w których obowiązuje całkowite wykluczenie prawa zabudowy – art. 9 ust. 4 ustawy o planowaniu i zagospodarowaniu przestrzennym z dnia 27 marca 2003 r.  Za remont i wzmocnienie wałów przeciwpowodziowych odpowiedzialne są właściwe instytucje i organy odpowiedzialne za bezpieczeństwo przeciwpowodziowe. W projekcie planu wskazano zakazy i nakazy dotyczące zagrożenia powodziowego.
232.	<b>244</b>	[...]*	<b>Wnioskuje iż:</b> • nie zaplanowano poszerzenie cmentarza parafialnego	250/1 obręb 73	MN4 R2 KDD	<b>Prezydent Miasta Krakowa nie uwzględnił wniesionej uwagi</b>	<b>Uwaga pozostaje nieuwzględniona przez Radę Miasta Krakowa</b>	<b>Uwaga nieuwzględniona</b>  Zgodnie ze Studium południowa część działki 250/1 znajduje się w obrębie terenów otwartych, w których obowiązuje całkowite wykluczenie prawa zabudowy – art. 9 ust. 4 ustawy o planowaniu i zagospodarowaniu przestrzennym z dnia 27 marca 2003 r.  Do projektu planu nie było składanych wniosków w zakresie poszerzenia cmentarza.
233.	<b>245</b>	[...]*	<b>Sprzeciw wobec:</b> • budowie spalarni zwłok w Tyńcu	250/1 obręb 73	MN4 R2 KDD	<b>Prezydent Miasta Krakowa nie uwzględnił wniesionej uwagi</b>	<b>Uwaga pozostaje nieuwzględniona przez Radę Miasta Krakowa</b>	<b>Uwaga nieuwzględniona</b>  Zgodnie ze Studium południowa część działki 250/1 znajduje się w obrębie terenów otwartych, w których obowiązuje całkowite wykluczenie prawa zabudowy – art. 9 ust. 4 ustawy o planowaniu i zagospodarowaniu przestrzennym z dnia 27 marca 2003 r.  Ustalenia projektu planu nie przewidują lokalizacji obiektu przeznaczonego do kremowania zwłok.
234.	<b>246</b>	[...]*	<b>Nie zgadza się na:</b> • poszerzenie ul. Heligundy  <b>Sprzeciw wobec:</b> • koncepcji projektowanego UP/2 ha/  <b>Kwestionuje:</b> • brak zaprojektowanego miejsca pod ośrodek zdrowia	224/5 obręb 73 Podgórze	MN4 KDD	<b>Prezydent Miasta Krakowa częściowo uwzględnił wniesionej uwagi</b>	<b>Uwaga pozostaje częściowo nieuwzględniona przez Radę Miasta Krakowa</b>	<b>Uwaga uwzględniona</b> częściowo w zakresie zawężenia projektowanej KDD prostopadłej do ul. Heligundy do KDW.  <b>Uwaga nieuwzględniona</b> w pozostałym zakresie:  Zaprojektowany układ drogowy wynika z obowiązku zapewnienia działkom budowlanym dostępności do dróg publicznych, co szczegółowo określono w § 14 Rozporządzenia Ministra Infrastruktury z dnia 12 kwietnia 2002 r. w sprawie warunków technicznych, jakim powinny odpowiadać budynki i ich usytuowanie; art. 2 pkt. 12) i 14) ustawy o planowaniu i zagospodarowaniu przestrzennym z dnia 27 marca 2003 r. oraz art. 4 pkt. 3a) ustawy o gospodarce nieruchomościami z dnia 21 sierpnia 1997 r.  Obecnie na Osiedlu nie ma wystarczającej ilości dróg publicznych, a te które są - nie posiadają

			<ul style="list-style-type: none"> <li>• brak zaprojektowanego miejsca pod szkołę</li> </ul>				<p>wymaganych parametrów. Projekt planu m.in. w zakresie projektowanego układu komunikacyjnego posiada niezbędne opinie i uzgodnienia.</p> <p>Stanowisko Zarządu Infrastruktury Komunalnej i Transportu z dnia 7 lipca 2009 r. – pismo znak: ZIKiS/47152/09/IUO-UM-7/31483.</p> <p>Zaprojektowana droga dojazdowa KDD umożliwi lepsze skomunikowanie terenów mieszkaniowych położonych w rejonie ul. Heligundy oraz Walgierza Wdalego. Dla realizacji usług publicznych przeznaczono tereny w rejonie ul. Dziewiarzy.</p> <p>Ośrodek zdrowia mógłby powstać wg planu w obrębie terenów zabudowy usługowej – usługi publiczne (UP1) – w § 20 ust. 1 pkt. 1/ lit. b/ wskazano jako przeznaczenie podstawowe m.in. obiekty zdrowia.</p> <p>W projekcie planu wskazano dwa tereny usług publicznych UP3 i UP4, w obrębie których znajdują się istniejące szkoły. Wydział Edukacji UMK nie wnosił do projektu planu na etapie składania wniosków do planu oraz w trakcie opiniowania uwag sugerujących możliwość lokalizacji nowych szkół w Tyńcu – Osiedle.</p> <p>Autor uwagi nie precyzuje, które tereny miałyby być przeznaczone pod realizację usług publicznych UP.</p>
235.	<b>247</b>	[...]*	<p><b>Sprzeciw wobec:</b></p> <ul style="list-style-type: none"> <li>• poszerzeniu ul. Bogucianka</li> <li>• poszerzeniu ul. Bolesława Śmiałego</li> <li>• minimalnej powierzchni 3,2% terenu przeznaczonego pod budownictwo wobec obszaru 326 ha</li> <li>• jakiegokolwiek budowie nowych dróg przez tereny prywatne z wyjątkiem (jak niżej)</li> </ul> <p><b>Jest za:</b></p> <ul style="list-style-type: none"> <li>• budową drogi ze zjazdem z ul. Bolesława Śmiałego poprzez tereny przy Korycie Starej Wisły i dalej w kierunku Klasztoru</li> <li>• poszerzeniem ul. Zagórze</li> <li>• wykończeniem drogi łączącej ul. Obrony Tyńca w kierunku ul. Podgórci Tynieckie i dalej w kierunku Kostrza</li> <li>• budową kanalizacji wraz z odwodnieniem oraz remontem nawierzchni istniejących ulic oraz chodników</li> <li>• pozwoleniem na budowę domów przy istniejących ulicach</li> </ul>	obszar planu		<p><b>Prezydent Miasta Krakowa nie uwzględnił wniesionej uwagi</b></p>	<p><b>Uwaga pozostaje nieuwzględniona przez Radę Miasta Krakowa</b></p> <p><b>Uwaga nieuwzględniona</b></p> <p>Zaprojektowany układ drogowy wynika z obowiązku zapewnienia działkom budowlanym dostępności do dróg publicznych, co szczegółowo określono w § 14 Rozporządzenia Ministra Infrastruktury z dnia 12 kwietnia 2002 r. w sprawie warunków technicznych, jakim powinny odpowiadać budynki i ich usytuowanie; art. 2 pkt. 12) i 14) ustawy o planowaniu i zagospodarowaniu przestrzennym z dnia 27 marca 2003 r. oraz art. 4 pkt. 3a) ustawy o gospodarce nieruchomościami z dnia 21 sierpnia 1997 r.</p> <p>Obecnie na Osiedlu nie ma wystarczającej ilości dróg publicznych, a te które są - nie posiadają wymaganych parametrów. Projekt planu m.in. w zakresie projektowanego układu komunikacyjnego posiada niezbędne opinie i uzgodnienia.</p> <p>Stanowisko Zarządu Infrastruktury Komunalnej i Transportu z dnia 7 lipca 2009 r. – pismo znak: ZIKiS/47152/09/IUO-UM-7/31483.</p> <p>Możliwość przeznaczenia terenów pod zabudowę mieszkaniową zależy jest m.in. od Studium uwarunkowań i kierunków zagospodarowania przestrzennego miasta Krakowa jak również pozostałych uwarunkowań przestrzennych, prawnych oraz opinii i uzgodnień.</p> <p>W projekcie planu zaprojektowano drogi lokalne KDL (część północna powyżej ul. Bolesława Śmiałego), którymi miałyby się odbywać potencjalna obsługa ruchu turystycznego.</p>

236.	248	[...]*	<p><b>Sprzeciw wobec:</b></p> <ul style="list-style-type: none"> <li>• poszerzeniu ul. Bogucianka</li> <li>• poszerzeniu ul. Bolesława Śmiałego</li> <li>• minimalnej powierzchni 3,2% terenu przeznaczonego pod budownictwo wobec obszaru 326 ha</li> <li>• jakiegokolwiek budowie nowych dróg przez tereny prywatne z wyjątkiem (jak niżej)</li> </ul> <p><b>Jest za:</b></p> <ul style="list-style-type: none"> <li>• budową drogi ze zjazdem z ul. Bolesława Śmiałego poprzez tereny przy Korycie Starej Wisły i dalej w kierunku Klasztoru</li> <li>• poszerzeniem ul. Zagórze</li> <li>• wykończeniem drogi łączącej ul. Obrony Tyńca w kierunku ul. Podgórci Tynieckie i dalej w kierunku Kostrza</li> <li>• budową kanalizacji wraz z odwodnieniem oraz remontem nawierzchni istniejących ulic oraz chodników</li> <li>• pozwoleniem na budowę domów przy istniejących ulicach</li> </ul>	obszar planu		Prezydent Miasta Krakowa nie uwzględnił wniesionej uwagi	Uwaga pozostaje nieuwzględniona przez Radę Miasta Krakowa	<p><b>Uwaga nieuwzględniona</b></p> <p>Zaprojektowany układ drogowy wynika z obowiązku zapewnienia działkom budowlanym dostępności do dróg publicznych, co szczegółowo określono w § 14 Rozporządzenia Ministra Infrastruktury z dnia 12 kwietnia 2002 r. w sprawie warunków technicznych, jakim powinny odpowiadać budynki i ich usytuowanie; art. 2 pkt. 12) i 14) ustawy o planowaniu i zagospodarowaniu przestrzennym z dnia 27 marca 2003 r. oraz art. 4 pkt. 3a) ustawy o gospodarce nieruchomościami z dnia 21 sierpnia 1997 r.</p> <p>Obecnie na Osiedlu nie ma wystarczającej ilości dróg publicznych, a te które są - nie posiadają wymaganych parametrów. Projekt planu m.in. w zakresie projektowanego układu komunikacyjnego posiada niezbędne opinie i uzgodnienia.</p> <p>Stanowisko Zarządu Infrastruktury Komunalnej i Transportu z dnia 7 lipca 2009 r. – pismo znak: ZIKiT/S/47152/09/IUO-UM-7/31483.</p> <p>Możliwość przeznaczenia terenów pod zabudowę mieszkaniową zależne jest m.in. od Studium uwarunkowań i kierunków zagospodarowania przestrzennego miasta Krakowa jak również pozostałych uwarunkowań przestrzennych, prawnych oraz opinii i uzgodnień.</p> <p>W projekcie planu zaprojektowano drogi lokalne KDL (część północna powyżej ul. Bolesława Śmiałego), którymi miałyby się odbywać potencjalna obsługa ruchu turystycznego.</p>
237.	249	[...]*	<p><b>Sprzeciw wobec:</b></p> <ul style="list-style-type: none"> <li>• poszerzeniu ul. Bogucianka</li> <li>• poszerzeniu ul. Bolesława Śmiałego</li> <li>• minimalnej powierzchni 3,2% terenu przeznaczonego pod budownictwo wobec obszaru 326 ha</li> <li>• jakiegokolwiek budowie nowych dróg przez tereny prywatne z wyjątkiem (jak niżej)</li> </ul> <p><b>Jest za:</b></p> <ul style="list-style-type: none"> <li>• budową drogi ze zjazdem z ul.</li> </ul>	obszar planu		Prezydent Miasta Krakowa nie uwzględnił wniesionej uwagi	Uwaga pozostaje nieuwzględniona przez Radę Miasta Krakowa	<p><b>Uwaga nieuwzględniona</b></p> <p>Zaprojektowany układ drogowy wynika z obowiązku zapewnienia działkom budowlanym dostępności do dróg publicznych, co szczegółowo określono w § 14 Rozporządzenia Ministra Infrastruktury z dnia 12 kwietnia 2002 r. w sprawie warunków technicznych, jakim powinny odpowiadać budynki i ich usytuowanie; art. 2 pkt. 12) i 14) ustawy o planowaniu i zagospodarowaniu przestrzennym z dnia 27 marca 2003 r. oraz art. 4 pkt. 3a) ustawy o gospodarce nieruchomościami z dnia 21 sierpnia 1997 r.</p> <p>Obecnie na Osiedlu nie ma wystarczającej ilości dróg publicznych, a te które są - nie posiadają wymaganych parametrów. Projekt planu m.in. w zakresie projektowanego układu komunikacyjnego posiada niezbędne opinie i uzgodnienia.</p> <p>Stanowisko Zarządu Infrastruktury Komunalnej i Transportu z dnia 7 lipca 2009 r. – pismo znak: ZIKiT/S/47152/09/IUO-UM-7/31483.</p> <p>Możliwość przeznaczenia terenów pod zabudowę mieszkaniową zależne jest m.in. od Studium uwarunkowań i kierunków zagospodarowania przestrzennego miasta Krakowa jak również pozostałych uwarunkowań przestrzennych, prawnych oraz opinii i uzgodnień.</p>

			Bolesława Śmiałego w stronę ul. Promowej					W projekcie planu zaprojektowano drogi lokalne KDL (część północna powyżej ul. Bolesława Śmiałego), którymi miałyby się odbywać potencjalna obsługa ruchu turystycznego.
238.	<b>250</b>	[...]*	<p><b>Sprzeciw wobec:</b></p> <ul style="list-style-type: none"> <li>• poszerzeniem ul. Zagórze</li> <li>• wykończeniem drogi łączącej ul. Obrony Tyńca w kierunku ul. Podgóрки Tynieckie i dalej w kierunku Kostrza</li> <li>• budową kanalizacji wraz z odwodnieniem oraz remontem nawierzchni istniejących ulic oraz chodników</li> <li>• pozwoleniem na budowę domów przy istniejących ulicach</li> </ul> <p><b>Jest za:</b></p> <ul style="list-style-type: none"> <li>• budową drogi ze zjazdem z ul. Bolesława Śmiałego w stronę ul. Promowej</li> <li>• poszerzeniem ul. Zagórze</li> <li>• wykończeniem drogi łączącej ul. Obrony Tyńca w kierunku ul. Podgóрки Tynieckie i dalej w kierunku Kostrza</li> <li>• budową kanalizacji wraz z odwodnieniem oraz remontem nawierzchni istniejących ulic oraz chodników</li> <li>• pozwoleniem na budowę domów przy istniejących ulicach</li> </ul>	obszar planu		<b>Prezydent Miasta Krakowa nie uwzględnił wniesionej uwagi</b>	<b>Uwaga pozostaje nieuwzględniona przez Radę Miasta Krakowa</b>	<p><b>Uwaga nieuwzględniona</b></p> <p>Zaprojektowany układ drogowy wynika z obowiązku zapewnienia działkom budowlanym dostępności do dróg publicznych, co szczegółowo określono w § 14 Rozporządzenia Ministra Infrastruktury z dnia 12 kwietnia 2002 r. w sprawie warunków technicznych, jakim powinny odpowiadać budynki i ich usytuowanie; art. 2 pkt. 12) i 14) ustawy o planowaniu i zagospodarowaniu przestrzennym z dnia 27 marca 2003 r. oraz art. 4 pkt. 3a) ustawy o gospodarce nieruchomościami z dnia 21 sierpnia 1997 r.</p> <p>Obecnie na Osiedlu nie ma wystarczającej ilości dróg publicznych, a te które są - nie posiadają wymaganych parametrów. Projekt planu m.in. w zakresie projektowanego układu komunikacyjnego posiada niezbędne opinie i uzgodnienia.</p> <p>Stanowisko Zarządu Infrastruktury Komunalnej i Transportu z dnia 7 lipca 2009 r. – pismo znak: ZIKiT/S/47152/09/IUO-UM-7/31483.</p> <p>Możliwość przeznaczenia terenów pod zabudowę mieszkaniową zależy jest m.in. od Studium uwarunkowań i kierunków zagospodarowania przestrzennego miasta Krakowa jak również pozostałych uwarunkowań przestrzennych, prawnych oraz opinii i uzgodnień.</p> <p>W projekcie planu zaprojektowano drogi lokalne KDL (część północna powyżej ul. Bolesława Śmiałego), którymi miałyby się odbywać potencjalna obsługa ruchu turystycznego.</p>
239.	<b>251</b>	[...]*	<b>Sprzeciw wobec:</b>	obszar planu		<b>Prezydent</b>	<b>Uwaga pozostaje</b>	<b>Uwaga nieuwzględniona</b>



			<ul style="list-style-type: none"> <li>• poszerzeniu ul. Bogucianka</li> <li>• poszerzeniu ul. Bolesława Śmiałego</li> <li>• minimalnej powierzchni 3,2% terenu przeznaczzonego pod budownictwo wobec obszaru 326 ha</li> <li>• jakiegokolwiek budowie nowych dróg przez tereny prywatne z wyjątkiem (jak niżej)</li> </ul> <p><b>Jest za:</b></p> <ul style="list-style-type: none"> <li>• budową drogi ze zjazdem z ul. Bolesława Śmiałego poprzez tereny przy Korycie Starej Wisły i dalej w kierunku Klasztoru</li> <li>• poszerzeniem ul. Zagórze</li> <li>• wykończeniem drogi łączącej ul. Obrony Tyńca w kierunku ul. Podgórci Tynieckie i dalej w kierunku Kostrza</li> <li>• budową kanalizacji wraz z odwodnieniem oraz remontem nawierzchni istniejących ulic oraz chodników</li> <li>• pozwoleniem na budowę domów przy istniejących ulicach</li> </ul>			<p><b>Miasta Krakowa nie uwzględnił wniesionej uwagi</b></p>	<p><b>nieuwzględniona przez Radę Miasta Krakowa</b></p>	<p>Zaprojektowany układ drogowy wynika z obowiązku zapewnienia działkom budowlanym dostępności do dróg publicznych, co szczegółowo określono w § 14 Rozporządzenia Ministra Infrastruktury z dnia 12 kwietnia 2002 r. w sprawie warunków technicznych, jakim powinny odpowiadać budynki i ich usytuowanie; art. 2 pkt. 12) i 14) ustawy o planowaniu i zagospodarowaniu przestrzennym z dnia 27 marca 2003 r. oraz art. 4 pkt. 3a) ustawy o gospodarce nieruchomościami z dnia 21 sierpnia 1997 r.</p> <p>Obecnie na Osiedlu nie ma wystarczającej ilości dróg publicznych, a te które są - nie posiadają wymaganych parametrów. Projekt planu m.in. w zakresie projektowanego układu komunikacyjnego posiada niezbędne opinie i uzgodnienia.</p> <p>Stanowisko Zarządu Infrastruktury Komunalnej i Transportu z dnia 7 lipca 2009 r. – pismo znak: ZIKiT/S/47152/09/IUO-UM-7/31483.</p> <p>Możliwość przeznaczenia terenów pod zabudowę mieszkaniową zależy jest m.in. od Studium uwarunkowań i kierunków zagospodarowania przestrzennego miasta Krakowa jak również pozostałych uwarunkowań przestrzennych, prawnych oraz opinii i uzgodnień.</p> <p>W projekcie planu zaprojektowano drogi lokalne KDL (część północna powyżej ul. Bolesława Śmiałego), którymi miałyby się odbywać potencjalna obsługa ruchu turystycznego.</p>
240.	<b>252</b>	[...]*	<p><b>Sprzeciw wobec:</b></p> <ul style="list-style-type: none"> <li>• poszerzeniu ul. Bogucianka</li> <li>• poszerzeniu ul. Bolesława Śmiałego</li> <li>• minimalnej powierzchni 3,2% terenu przeznaczzonego pod budownictwo wobec obszaru 326 ha</li> <li>• jakiegokolwiek budowie nowych dróg przez tereny prywatne z wyjątkiem (jak niżej)</li> </ul> <p><b>Jest za:</b></p> <ul style="list-style-type: none"> <li>• budową drogi ze zjazdem z ul. Bolesława Śmiałego</li> </ul>	obszar planu		<p><b>Prezydent Miasta Krakowa nie uwzględnił wniesionej uwagi</b></p>	<p><b>Uwaga pozostaje nieuwzględniona przez Radę Miasta Krakowa</b></p>	<p><b>Uwaga nieuwzględniona</b></p> <p>Zaprojektowany układ drogowy wynika z obowiązku zapewnienia działkom budowlanym dostępności do dróg publicznych, co szczegółowo określono w § 14 Rozporządzenia Ministra Infrastruktury z dnia 12 kwietnia 2002 r. w sprawie warunków technicznych, jakim powinny odpowiadać budynki i ich usytuowanie; art. 2 pkt. 12) i 14) ustawy o planowaniu i zagospodarowaniu przestrzennym z dnia 27 marca 2003 r. oraz art. 4 pkt. 3a) ustawy o gospodarce nieruchomościami z dnia 21 sierpnia 1997 r.</p> <p>Obecnie na Osiedlu nie ma wystarczającej ilości dróg publicznych, a te które są - nie posiadają wymaganych parametrów. Projekt planu m.in. w zakresie projektowanego układu komunikacyjnego posiada niezbędne opinie i uzgodnienia.</p> <p>Stanowisko Zarządu Infrastruktury Komunalnej i Transportu z dnia 7 lipca 2009 r. – pismo znak: ZIKiT/S/47152/09/IUO-UM-7/31483.</p> <p>Możliwość przeznaczenia terenów pod zabudowę mieszkaniową zależy jest m.in. od Studium uwarunkowań i kierunków zagospodarowania przestrzennego miasta Krakowa jak również pozostałych uwarunkowań przestrzennych, prawnych oraz opinii i uzgodnień.</p>

			<p>poprzez tereny przy Korycie Starej Wisły i dalej w kierunku Klasztoru</p> <ul style="list-style-type: none"> <li>• poszerzeniem ul. Zagórze</li> <li>• wykończeniem drogi łączącej ul. Obrony Tyńca w kierunku ul. Podgórk Tynieckie i dalej w kierunku Kostrza</li> <li>• budową kanalizacji wraz z odwodnieniem oraz remontem nawierzchni istniejących ulic oraz chodników</li> <li>• pozwoleniem na budowę domów przy istniejących ulicach</li> </ul>					<p>W projekcie planu zaprojektowano drogi lokalne KDL (część północna powyżej ul. Bolesława Śmiałego), którymi miałyby się odbywać potencjalna obsługa ruchu turystycznego.</p>
241.	<b>253</b>	[...]*	<p><b>Sprzeciw wobec:</b></p> <ul style="list-style-type: none"> <li>• poszerzeniu ul. Bogucianka</li> <li>• poszerzeniu ul. Bolesława Śmiałego</li> <li>• minimalnej powierzchni 3,2% terenu przeznaczonego pod budownictwo wobec obszaru 326 ha</li> <li>• jakiegokolwiek budowie nowych dróg przez tereny prywatne z wyjątkiem (jak niżej)</li> </ul> <p><b>Jest za:</b></p> <ul style="list-style-type: none"> <li>• budową drogi ze zjazdem z ul. Bolesława Śmiałego poprzez tereny przy Korycie Starej Wisły i dalej w kierunku Klasztoru</li> <li>• poszerzeniem ul. Zagórze</li> <li>• wykończeniem drogi łączącej ul. Obrony Tyńca w kierunku ul. Podgórk Tynieckie i dalej w kierunku Kostrza</li> <li>• budową kanalizacji wraz z odwodnieniem oraz remontem nawierzchni istniejących ulic oraz chodników</li> </ul>	obszar planu		<p><b>Prezydent Miasta Krakowa nie uwzględnił wniesionej uwagi</b></p>	<p><b>Uwaga pozostaje nieuwzględniona przez Radę Miasta Krakowa</b></p>	<p><b>Uwaga nieuwzględniona</b></p> <p>Zaprojektowany układ drogowy wynika z obowiązku zapewnienia działkom budowlanym dostępności do dróg publicznych, co szczegółowo określono w § 14 Rozporządzenia Ministra Infrastruktury z dnia 12 kwietnia 2002 r. w sprawie warunków technicznych, jakim powinny odpowiadać budynki i ich usytuowanie; art. 2 pkt. 12) i 14) ustawy o planowaniu i zagospodarowaniu przestrzennym z dnia 27 marca 2003 r. oraz art. 4 pkt. 3a) ustawy o gospodarce nieruchomościami z dnia 21 sierpnia 1997 r.</p> <p>Obecnie na Osiedlu nie ma wystarczającej ilości dróg publicznych, a te które są - nie posiadają wymaganych parametrów.</p> <p>Projekt planu m.in. w zakresie projektowanego układu komunikacyjnego posiada niezbędne opinie i uzgodnienia.</p> <p>Stanowisko Zarządu Infrastruktury Komunalnej i Transportu z dnia 7 lipca 2009 r. – pismo znak: ZIKiTS/47152/09/IUO-UM-7/31483.</p> <p>Możliwość przeznaczenia terenów pod zabudowę mieszkaniową zależne jest m.in. od Studium uwarunkowań i kierunków zagospodarowania przestrzennego miasta Krakowa jak również pozostałych uwarunkowań przestrzennych, prawnych oraz opinii i uzgodnień.</p> <p>W projekcie planu zaprojektowano drogi lokalne KDL (część północna powyżej ul. Bolesława Śmiałego), którymi miałyby się odbywać potencjalna obsługa ruchu turystycznego.</p>

			<ul style="list-style-type: none"> <li>• pozwoleniem na budowę domów przy istniejących ulicach</li> </ul>						
242.	<b>254</b>	[...]*	<p><b>Sprzeciw wobec:</b></p> <ul style="list-style-type: none"> <li>• poszerzeniu ul. Bogucianka i ul. Bolesława Śmiałego</li> <li>• budowie nowych dróg na terenie Tyńca</li> </ul> <p><b>Proponuje:</b></p> <ul style="list-style-type: none"> <li>• remont istniejących dróg</li> <li>• połączenie ul. Obrony Tyńca i Bolesława Śmiałego przez ul. Zagórze (poszerzenie i położenie nawierzchni)</li> <li>• jeden kierunek od ul. Obrony Tyńca przez ul. Zakleśnie w str. Skawiny</li> <li>• od str. wschodniej wyremontować dalszy ciąg ul. Obrony Tyńca w stronę os. Podgórkę Tynieckie i dalej ul. Dąbrowa (Kostrze) w kierunku Krakowa</li> <li>• dobrym rozwiązaniem w kierunku Skotnik jest kierunek na wiadukt nad autostradę</li> <li>• koniecznym byłoby połączenie ul. Bolesława Śmiałego z ul. Promową</li> </ul>				<p><b>Prezydent Miasta Krakowa nie uwzględnił wniesionej uwagi</b></p>	<p><b>Uwaga pozostaje nieuwzględniona przez Radę Miasta Krakowa</b></p>	<p><b>Uwaga nieuwzględniona</b></p> <p>Zaprojektowany układ drogowy wynika z obowiązku zapewnienia działkom budowlanym dostępności do dróg publicznych, co szczegółowo określono w § 14 Rozporządzenia Ministra Infrastruktury z dnia 12 kwietnia 2002 r. w sprawie warunków technicznych, jakim powinny odpowiadać budynki i ich usytuowanie; art. 2 pkt. 12) i 14) ustawy o planowaniu i zagospodarowaniu przestrzennym z dnia 27 marca 2003 r. oraz art. 4 pkt. 3a) ustawy o gospodarce nieruchomościami z dnia 21 sierpnia 1997 r.</p> <p>Obecnie na Osiedlu nie ma wystarczającej ilości dróg publicznych, a te które są - nie posiadają wymaganych parametrów.</p> <p>Projekt planu m.in. w zakresie projektowanego układu komunikacyjnego posiada niezbędne opinie i uzgodnienia.</p> <p>Stanowisko Zarządu Infrastruktury Komunalnej i Transportu z dnia 7 lipca 2009 r. – pismo znak: ZIKiT/S/47152/09/IUO-UM-7/31483.</p> <p>W projekcie planu zaprojektowano drogi lokalne KDL (część północna powyżej ul. Bolesława Śmiałego), którymi miałyby się odbywać potencjalna obsługa ruchu turystycznego.</p>
243.	<b>255</b>	[...]*	<p><b>Sprzeciw wobec:</b></p> <ul style="list-style-type: none"> <li>• tworzeniu na ww. działkach „obszaru szczególnej troski”</li> </ul> <p><b>Prośba:</b></p> <ul style="list-style-type: none"> <li>• o udrożnienie zasypanego rowu melioracyjnego</li> </ul>	207 obręb 73 Podgórze	<b>R2</b>		<p><b>Prezydent Miasta Krakowa nie uwzględnił wniesionej uwagi</b></p>	<p><b>Uwaga pozostaje nieuwzględniona przez Radę Miasta Krakowa</b></p>	<p><b>Uwaga nieuwzględniona</b></p> <p>W obszarze planu nie wskazano „obszaru szczególnej troski” tylko strefę ochrony wartości przyrodniczych, wyznaczoną na podstawie analizy Mapy Roślinności Rzeczywistej Miasta Krakowa, opracowanej na zlecenie Urzędu Miasta Krakowa.</p>
244.	<b>256</b>	[...]*	<p><b>Oczekuje:</b></p> <ul style="list-style-type: none"> <li>• wytyczenia drogi z ominięciem centrum Tyńca m.in. przez ww. działkę w stronę klasztoru tyńskiego</li> </ul>	30 obręb 73 Podgórze	<b>R2 KDL</b>		<p><b>Prezydent Miasta Krakowa nie uwzględnił wniesionej uwagi</b></p>	<p><b>Uwaga pozostaje nieuwzględniona przez Radę Miasta Krakowa</b></p>	<p><b>Uwaga nieuwzględniona</b></p> <p>Zaprojektowany układ drogowy wynika z obowiązku zapewnienia działkom budowlanym dostępności do dróg publicznych, co szczegółowo określono w § 14 Rozporządzenia Ministra Infrastruktury z dnia 12 kwietnia 2002 r. w sprawie warunków technicznych, jakim powinny odpowiadać budynki i ich usytuowanie; art. 2 pkt. 12) i 14) ustawy o planowaniu i zagospodarowaniu przestrzennym z dnia 27 marca 2003 r. oraz art. 4 pkt. 3a) ustawy o gospodarce nieruchomościami z dnia 21 sierpnia 1997 r.</p> <p>Obecnie na Osiedlu nie ma wystarczającej ilości dróg publicznych, a te które są - nie posiadają wymaganych parametrów.</p>

								Projekt planu m.in. w zakresie projektowanego układu komunikacyjnego posiada niezbędne opinie i uzgodnienia.  Stanowisko Zarządu Infrastruktury Komunalnej i Transportu z dnia 7 lipca 2009 r. – pismo znak: ZIKiT/S/47152/09/IUO-UM-7/31483.  W projekcie planu zaprojektowano drogi lokalne KDL (część północna powyżej ul. Bolesława Śmiałego), którymi miałyby się odbywać potencjalna obsługa ruchu turystycznego.
245.	<b>257</b>	[...]*	<b>Kwestionuje:</b> • strefę ochronną wału przeciwpowodziowego na ww. działce (wg planu została przesunięta o 70m, obowiązująca odległość to 50m)	195 obręb 73 Podgórze	<b>R2</b>	<b>Prezydent Miasta Krakowa nie uwzględnił wniesionej uwagi</b>	<b>Uwaga pozostaje nieuwzględniona przez Radę Miasta Krakowa</b>	<b>Uwaga nieuwzględniona</b>  Strefę ochronną wału przeciwpowodziowego wymierzono zgodnie w ustawą Prawo wodne, w odległości 50 m od odpowietrznej stopy wału. Odległość 50 m w danym punkcie wyznacza odcinek prostopadły do stopy wału.
246.	<b>258</b>	[...]*	<b>Oczekuje:</b> • wytyczenia drogi z ominięciem centrum Tyńca (m.in. przez ww. działkę)	30 obręb 73 Podgórze	<b>R2 KDL</b>	<b>Prezydent Miasta Krakowa nie uwzględnił wniesionej uwagi</b>	<b>Uwaga pozostaje nieuwzględniona przez Radę Miasta Krakowa</b>	<b>Uwaga nieuwzględniona</b>  Zaprojektowany układ drogowy wynika z obowiązku zapewnienia działkom budowlanym dostępności do dróg publicznych, co szczegółowo określono w § 14 Rozporządzenia Ministra Infrastruktury z dnia 12 kwietnia 2002 r. w sprawie warunków technicznych, jakim powinny odpowiadać budynki i ich usytuowanie; art. 2 pkt. 12) i 14) ustawy o planowaniu i zagospodarowaniu przestrzennym z dnia 27 marca 2003 r. oraz art. 4 pkt. 3a) ustawy o gospodarce nieruchomościami z dnia 21 sierpnia 1997 r.  Obecnie na Osiedlu nie ma wystarczającej ilości dróg publicznych, a te które są - nie posiadają wymaganych parametrów. Projekt planu m.in. w zakresie projektowanego układu komunikacyjnego posiada niezbędne opinie i uzgodnienia.  Stanowisko Zarządu Infrastruktury Komunalnej i Transportu z dnia 7 lipca 2009 r. – pismo znak: ZIKiT/S/47152/09/IUO-UM-7/31483.  W projekcie planu zaprojektowano drogi lokalne KDL (część północna powyżej ul. Bolesława Śmiałego), którymi miałyby się odbywać potencjalna obsługa ruchu turystycznego.
247.	<b>259</b>	[...]*	<b>Sprzeciw wobec:</b> • powstaniu nowych dróg na ww. działce (drogi: I droga – 10 m przed domem II droga – 4 m od domu III droga – to 10 metrowa na ww. działce)	184/1 prawdopodobnie obręb 75	<b>MN4 KDL R2 WS</b>	<b>Prezydent Miasta Krakowa nie uwzględnił wniesionej uwagi</b>	<b>Uwaga pozostaje nieuwzględniona przez Radę Miasta Krakowa</b>	<b>Uwaga nieuwzględniona</b>  Zaprojektowany układ drogowy wynika z obowiązku zapewnienia działkom budowlanym dostępności do dróg publicznych, co szczegółowo określono w § 14 Rozporządzenia Ministra Infrastruktury z dnia 12 kwietnia 2002 r. w sprawie warunków technicznych, jakim powinny odpowiadać budynki i ich usytuowanie; art. 2 pkt. 12) i 14) ustawy o planowaniu i zagospodarowaniu przestrzennym z dnia 27 marca 2003 r. oraz art. 4 pkt. 3a) ustawy o gospodarce nieruchomościami z dnia 21 sierpnia 1997 r.  Stanowisko Zarządu Infrastruktury Komunalnej i Transportu z dnia 7 lipca 2009 r. – pismo znak: ZIKiT/S/47152/09/IUO-UM-7/31483.
248.	<b>260</b>	[...]*	<b>Popiera:</b> • budowę planowanej drogi od północy wokół Winnicy (początek tej drogi powinien być wspólny z zaplanowaną drogą dojazdową do oczyszczalni ścieków, a nie w najbardziej niebezpiecznym miejscu ul. Bolesława Śmiałego)	<b>obszar planu</b>		<b>Prezydent Miasta Krakowa nie uwzględnił wniesionej uwagi</b>	<b>Uwaga pozostaje nieuwzględniona przez Radę Miasta Krakowa</b>	<b>Uwaga nieuwzględniona</b>  Zaprojektowany układ drogowy wynika z obowiązku zapewnienia działkom budowlanym dostępności do dróg publicznych, co szczegółowo określono w § 14 Rozporządzenia Ministra Infrastruktury z dnia 12 kwietnia 2002 r. w sprawie warunków technicznych, jakim powinny odpowiadać budynki i ich usytuowanie; art. 2 pkt. 12) i 14) ustawy o planowaniu i zagospodarowaniu przestrzennym z dnia 27 marca 2003 r. oraz art. 4 pkt. 3a) ustawy o gospodarce nieruchomościami z dnia 21 sierpnia 1997 r.  Stanowisko Zarządu Infrastruktury Komunalnej i Transportu z dnia 7 lipca 2009 r. – pismo znak: ZIKiT/S/47152/09/IUO-UM-7/31483.

249.	<b>261</b>	[...]*	<p><b>Domaga się:</b></p> <ul style="list-style-type: none"> <li>• uaktualnienia map</li> </ul> <p><b>Wnosi iż:</b></p> <ul style="list-style-type: none"> <li>• nie są naniesione na mapy istniejące budynki, stąd projektowane drogi są na terenach gdzie aktualnie stoją domy</li> <li>• prowadzi się nowe drogi do działek, które dysponują już dostępem do istniejących dróg</li> <li>• w planie nie są naniesione istniejące drogi: ul. Stępice droga zaprojektowana bez końcowego odcinka</li> </ul>	obszar planu		Prezydent Miasta Krakowa nie uwzględnił wniesionej uwagi	Uwaga pozostaje nieuwzględniona przez Radę Miasta Krakowa	Uwaga nieuwzględniona Projekt planu wskazuje docelowy układ komunikacyjny. Autor uwagi nie wskazuje przykładów poprowadzenia dróg w miejscach istniejących budynków. Projekt planu sporządzany jest w oparciu o dostępne podkłady mapowe.
250.	<b>262</b>	[...]*	<p><b>Żąda:</b></p> <ul style="list-style-type: none"> <li>• dopuszczenia drugiej linii zabudowy zgodnie z uwagą Komisji Planowania Przestrzennego i Ochrony Środowiska RMK</li> </ul>	obszar planu		Prezydent Miasta Krakowa nie uwzględnił wniesionej uwagi	Uwaga pozostaje nieuwzględniona przez Radę Miasta Krakowa	Uwaga nieuwzględniona W projekcie planu nie dopuszcza się trzeciego i dalszych rzędów zabudowy. Tym samym dopuszcza się lokalizację drugiego rzędu zabudowy. Jednak zgodnie z ustaleniami planu każda nowo wydzielana działka budowlana w pierwszym i drugim rzędzie zabudowy musi mieć zapewniony dostęp do drogi publicznej w rozumieniu przepisów szczególnych.
251.	<b>263</b>	[...]*	<p><b>Nie zgadza się:</b></p> <ul style="list-style-type: none"> <li>• na przekształcenie ul. Bogucianka i Bolesława Śmiałego w drogi zbiorcze</li> </ul> <p><b>Proponuje:</b></p> <ul style="list-style-type: none"> <li>• zaplanować chodniki i remont drogi zgodnie z przygotowanym już planem przygotowanym na zlecenie Rady Dzielnicy VIII</li> </ul>	obszar planu		Prezydent Miasta Krakowa nie uwzględnił wniesionej uwagi	Uwaga pozostaje nieuwzględniona przez Radę Miasta Krakowa	Uwaga nieuwzględniona Zaprojektowany układ drogowy wynika z obowiązku zapewnienia działkom budowlanym dostępności do dróg publicznych, co szczegółowo określono w § 14 Rozporządzenia Ministra Infrastruktury z dnia 12 kwietnia 2002 r. w sprawie warunków technicznych, jakim powinny odpowiadać budynki i ich usytuowanie; art. 2 pkt. 12) i 14) ustawy o planowaniu i zagospodarowaniu przestrzennym z dnia 27 marca 2003 r. oraz art. 4 pkt. 3a) ustawy o gospodarce nieruchomościami z dnia 21 sierpnia 1997 r.  Obecnie na Osiedlu nie ma wystarczającej ilości dróg publicznych, a te które są - nie posiadają wymaganych parametrów. Projekt planu m.in. w zakresie projektowanego układu komunikacyjnego posiada niezbędne opinie i uzgodnienia.  Stanowisko Zarządu Infrastruktury Komunalnej i Transportu z dnia 7 lipca 2009 r. – pismo znak: ZIKiT/S/47152/09/IUO-UM-7/31483.
252.	<b>264</b>	[...]*	<p><b>Żąda:</b></p> <ul style="list-style-type: none"> <li>• usunięcia zapisu całkowitego zakazu rozbudowy lub nadbudowy domów zlokalizowanych przy ul. Bogucianka i Bolesława Śmiałego z racji na zapis o odległości 5 lub 8 m jezdni dla MN1, MN2, MN3, MN4 (zakaz rozbudowy, nadbudowy)</li> </ul>	obszar planu		Prezydent Miasta Krakowa nie uwzględnił wniesionej uwagi	Uwaga pozostaje nieuwzględniona przez Radę Miasta Krakowa	Uwaga nieuwzględniona Zaprojektowany układ drogowy wynika z obowiązku zapewnienia działkom budowlanym dostępności do dróg publicznych, co szczegółowo określono w § 14 Rozporządzenia Ministra Infrastruktury z dnia 12 kwietnia 2002 r. w sprawie warunków technicznych, jakim powinny odpowiadać budynki i ich usytuowanie; art. 2 pkt. 12) i 14) ustawy o planowaniu i zagospodarowaniu przestrzennym z dnia 27 marca 2003 r. oraz art. 4 pkt. 3a) ustawy o gospodarce nieruchomościami z dnia 21 sierpnia 1997 r.  Obecnie na Osiedlu nie ma wystarczającej ilości dróg publicznych, a te które są - nie posiadają wymaganych parametrów. Projekt planu m.in. w zakresie projektowanego układu komunikacyjnego posiada niezbędne opinie i uzgodnienia.  Stanowisko Zarządu Infrastruktury Komunalnej i Transportu z dnia 7 lipca 2009 r. – pismo znak: ZIKiT/S/47152/09/IUO-UM-7/31483.

								Ograniczenia w kształtowaniu zabudowy w sąsiedztwie dróg mają na celu ochronę projektowanych korytarzy transportowych przed lokalizacją nowych budynków lub rozbudową istniejących.
253.	<b>265</b>	[...]*	<p><b>Żąda:</b></p> <ul style="list-style-type: none"> <li>wykreślenia zakazu wznoszenia wolnostojących obiektów usługowych na terenach MN</li> </ul> <p><b>Proponuje:</b></p> <ul style="list-style-type: none"> <li>zezwoić na wznoszenie obiektów usługowych do obsługi ruchu turystycznego</li> </ul>	obszar planu		Prezydent Miasta Krakowa nie uwzględnił wniesionej uwagi	Uwaga pozostaje nieuwzględniona przez Radę Miasta Krakowa	Uwaga nieuwzględniona Tyniec – Osiedle to teren o dominującym przeznaczeniu pod budownictwo mieszkaniowe. Zapisy dopuszczające lokalizację usług są wystarczające.
254.	<b>266</b>	[...]*	<p><b>Żąda:</b></p> <ul style="list-style-type: none"> <li>wykreślenia z planów ograniczenia możliwości zabudowy działek o szerokości mniejszej niż 16 m dla terenów MN1, MN2 i mniejszej niż 20m dla terenów MN4 zgodnie z uwagą Komisji Planowania Przestrzennego i Ochrony Środowiska RMK (większość działek nie spełnia tego warunku)</li> </ul>	obszar planu		Prezydent Miasta Krakowa częściowo uwzględnił wniesionej uwagi	Uwaga pozostaje częściowo nieuwzględniona przez Radę Miasta Krakowa	Uwaga uwzględniona częściowo w zakresie zmniejszenia minimalnej szerokości działki budowlanej. Zmiana polegać będzie na doprecyzowaniu zapisu, który odnosić się będzie do nowo wydzielanych działek budowlanych. Wskaźnik szerokości działki zostanie ujednolicony na całym obszarze planu tj. określony jako minimalny zgodnie z przepisami odrębnymi.
255.	<b>267</b>	[...]*	<p><b>Nie zgadza się na:</b></p> <ul style="list-style-type: none"> <li>wyburzenie budynku dawnego przedszkola, który ma być przeznaczony po adaptacji na nowy ośrodek zdrowia i plac zabaw dla dzieci Przedszkola nr. 133.</li> </ul>	obszar planu		Prezydent Miasta Krakowa częściowo uwzględnił wniesionej uwagi	Uwaga pozostaje częściowo nieuwzględniona przez Radę Miasta Krakowa	Uwaga nieuwzględniona Zaprojektowana droga dojazdowa KDD umożliwi lepsze skomunikowanie terenów mieszkaniowych położonych w rejonie ul. Heligundy oraz Walgierza Wdalego. Dla realizacji usług publicznych przeznaczono tereny w rejonie ul. Dziewiarzy. Ośrodek zdrowia mógłby powstać wg planu w obrębie terenów zabudowy usługowej – usługi publiczne (UP1) – w § 20 ust. 1 pkt. 1/ lit. b/ wskazano jako przeznaczenie podstawowe m.in. obiekty zdrowia.
256.	<b>268</b>	[...]*	<p><b>Żąda:</b></p> <ul style="list-style-type: none"> <li>zmniejszenia strefy ochronnej od lasów bez możliwości zabudowy z 30 m.</li> </ul>			Prezydent Miasta Krakowa częściowo uwzględnił wniesionej uwagi	Uwaga pozostaje częściowo nieuwzględniona przez Radę Miasta Krakowa	Uwaga nieuwzględniona Projekt planu uzyskał uzgodnienie przez Lasy Państwowe Nadleśnictwo Myślenice - Pismo znak: Z-2120/MPZP-24/08 z dnia 21.07.2008, w którym wskazuje że: „minimalna odległość pomiędzy granicą terenów leśnych, a granicą terenów budownictwa wynosi 30 m i w takiej odległości od lasu należy poprowadzić nieprzekraczalną linię zabudowy”.
257.	<b>270</b>	[...]*	<p><b>Popiera:</b></p> <ul style="list-style-type: none"> <li>budowę planowanej drogi od północy wokół Winnicy (początek tej drogi powinien być wspólny z zaplanowaną drogą</li> </ul>	obszar planu		Prezydent Miasta Krakowa nie uwzględnił wniesionej uwagi	Uwaga pozostaje nieuwzględniona przez Radę Miasta Krakowa	Uwaga nieuwzględniona Zaprojektowany układ drogowy wynika z obowiązku zapewnienia działkom budowlanym dostępności do dróg publicznych, co szczegółowo określono w § 14 Rozporządzenia Ministra Infrastruktury z dnia 12 kwietnia 2002 r. w sprawie warunków technicznych, jakim powinny odpowiadać budynki i ich usytuowanie; art. 2 pkt. 12) i 14) ustawy o planowaniu i zagospodarowaniu przestrzennym z dnia 27 marca 2003 r. oraz art. 4 pkt. 3a) ustawy o gospodarce nieruchomościami z dnia 21 sierpnia 1997 r.

			dojazdową do oczyszczalni ścieków, a nie w najbardziej niebezpiecznym miejscu ul. Bolesława Śmiałego)					Obecnie na Osiedlu nie ma wystarczającej ilości dróg publicznych, a te które są - nie posiadają wymaganych parametrów. Projekt planu m.in. w zakresie projektowanego układu komunikacyjnego posiada niezbędne opinie i uzgodnienia.  Stanowisko Zarządu Infrastruktury Komunalnej i Transportu z dnia 7 lipca 2009 r. – pismo znak: ZIKiT/S/47152/09/IUO-UM-7/31483.  W projekcie planu zaprojektowano drogi lokalne KDL (część północna powyżej ul. Bolesława Śmiałego), którymi miałyby się odbywać potencjalna obsługa ruchu turystycznego.
258.	<b>271</b>	[...]*	<p><b>Domaga się:</b></p> <ul style="list-style-type: none"> <li>• uaktualnienia map, na których został przedstawiony plan i uwzględnienie w planie uwarunkowań własnościowych</li> </ul> <p><b>Wnosi iż:</b></p> <ul style="list-style-type: none"> <li>• na mapy nie są naniesione istniejące budynki, stąd projektowane drogi są na terenach gdzie aktualnie stoją domy</li> <li>• prowadzi się nowe drogi do działek, które dysponują już dostępem do istniejących dróg</li> <li>• na mapy nie są naniesione istniejące drogi: ul. Stępcice droga zaprojektowana bez końcowego odcinka</li> </ul>	obszar planu		<b>Prezydent Miasta Krakowa nie uwzględnił wniesionej uwagi</b>	<b>Uwaga pozostaje nieuwzględniona przez Radę Miasta Krakowa</b>	<p><b>Uwaga nieuwzględniona</b></p> <p>Projekt planu wskazuje docelowy układ komunikacyjny. Autor uwagi nie wskazuje przykładów poprowadzenia dróg w miejscach istniejących budynków. Projekt planu sporządzany jest w oparciu o dostępne podkłady mapowe.</p>
259.	<b>272</b>	[...]*	<p><b>Żąda:</b></p> <ul style="list-style-type: none"> <li>• dopuszczenia drugiej linii zabudowy zgodnie z uwagą Komisji Planowania Przestrzennego i Ochrony Środowiska RMK</li> </ul>	obszar planu		<b>Prezydent Miasta Krakowa nie uwzględnił wniesionej uwagi</b>	<b>Uwaga pozostaje nieuwzględniona przez Radę Miasta Krakowa</b>	<p><b>Uwaga nieuwzględniona</b></p> <p>W projekcie planu nie dopuszcza się trzeciego i dalszych rzędów zabudowy. Tym samym dopuszcza się lokalizację drugiego rzędu zabudowy. Jednak zgodnie z ustaleniami planu każda nowo wydzielana działka budowlana w pierwszym i drugim rzędzie zabudowy musi mieć zapewniony dostęp do drogi publicznej w rozumieniu przepisów szczególnych.</p>
260.	<b>273</b>	[...]*	<p><b>Nie zgadza się:</b></p> <ul style="list-style-type: none"> <li>• na przekształcenie ul. Bogucianka i Bolesława Śmiałego w drogi zbiorcze</li> </ul> <p><b>Proponuje:</b></p> <ul style="list-style-type: none"> <li>• zaplanować chodniki i remont drogi zgodnie z przygotowanym już planem przygotowanym na zlecenie Rady Dzielnicy VIII</li> </ul>	obszar planu		<b>Prezydent Miasta Krakowa nie uwzględnił wniesionej uwagi</b>	<b>Uwaga pozostaje nieuwzględniona przez Radę Miasta Krakowa</b>	<p><b>Uwaga nieuwzględniona</b></p> <p>Zaprojektowany układ drogowy wynika z obowiązku zapewnienia działkom budowlanym dostępności do dróg publicznych, co szczegółowo określono w § 14 Rozporządzenia Ministra Infrastruktury z dnia 12 kwietnia 2002 r. w sprawie warunków technicznych, jakim powinny odpowiadać budynki i ich usytuowanie; art. 2 pkt. 12) i 14) ustawy o planowaniu i zagospodarowaniu przestrzennym z dnia 27 marca 2003 r. oraz art. 4 pkt. 3a) ustawy o gospodarce nieruchomościami z dnia 21 sierpnia 1997 r.</p> <p>Obecnie na Osiedlu nie ma wystarczającej ilości dróg publicznych, a te które są - nie posiadają wymaganych parametrów. Projekt planu m.in. w zakresie projektowanego układu komunikacyjnego posiada niezbędne opinie i uzgodnienia.  Stanowisko Zarządu Infrastruktury Komunalnej i Transportu z dnia 7 lipca 2009 r. – pismo znak: ZIKiT/S/47152/09/IUO-UM-7/31483.</p>

261.	<b>274</b>	[...]*	<p><b>Żąda:</b></p> <ul style="list-style-type: none"> <li>• usunięcia zapisu całkowitego zakazu rozbudowy lub nadbudowy domów zlokalizowanych przy ul. Bogucianka i Bolesława Śmiałego z racji na zapis o odległości 5 lub 8 m jezdnii dla MN1, MN2, MN3, MN4 (zakaz rozbudowy, nadbudowy)</li> </ul>	obszar planu		Prezydent Miasta Krakowa nie uwzględnił wniesionej uwagi	Uwaga pozostaje nieuwzględniona przez Radę Miasta Krakowa	<p><b>Uwaga nieuwzględniona</b></p> <p>Zaprojektowany układ drogowy wynika z obowiązku zapewnienia działkom budowlanym dostępności do dróg publicznych, co szczegółowo określono w § 14 Rozporządzenia Ministra Infrastruktury z dnia 12 kwietnia 2002 r. w sprawie warunków technicznych, jakim powinny odpowiadać budynki i ich usytuowanie; art. 2 pkt. 12) i 14) ustawy o planowaniu i zagospodarowaniu przestrzennym z dnia 27 marca 2003 r. oraz art. 4 pkt. 3a) ustawy o gospodarce nieruchomościami z dnia 21 sierpnia 1997 r.</p> <p>Obecnie na Osiedlu nie ma wystarczającej ilości dróg publicznych, a te które są - nie posiadają wymaganych parametrów. Projekt planu m.in. w zakresie projektowanego układu komunikacyjnego posiada niezbędne opinie i uzgodnienia.</p> <p>Stanowisko Zarządu Infrastruktury Komunalnej i Transportu z dnia 7 lipca 2009 r. – pismo znak: ZIKiT/S/47152/09/IUO-UM-7/31483.</p> <p>Ograniczenia w kształtowaniu zabudowy w sąsiedztwie dróg mają na celu ochronę projektowanych korytarzy transportowych przed lokalizacją nowych budynków lub rozbudową istniejących.</p>
262.	<b>275</b>	[...]*	<p><b>Żąda:</b></p> <ul style="list-style-type: none"> <li>• wykreślenia zakazu wznoszenia wolnostojących obiektów usługowych na terenach MN</li> </ul> <p><b>Proponuje:</b></p> <ul style="list-style-type: none"> <li>• zezwolić na wznoszenie obiektów usługowych do obsługi ruchu turystycznego</li> </ul>	obszar planu		Prezydent Miasta Krakowa nie uwzględnił wniesionej uwagi	Uwaga pozostaje nieuwzględniona przez Radę Miasta Krakowa	<p><b>Uwaga nieuwzględniona</b></p> <p>Tynec - Osiedle to teren o dominującym przeznaczeniu pod budownictwo mieszkaniowe. Zapisy dopuszczające lokalizację usług są wystarczające.</p>
263.	<b>276</b>	[...]*	<p><b>Żąda:</b></p> <ul style="list-style-type: none"> <li>• wykreślenia z planów ograniczenia możliwości zabudowy działek o szerokości mniejszej niż 16 m dla terenów MN1, MN2 i mniejszej niż 20m dla terenów MN4 zgodnie z uwagą Komisji Planowania Przestrzennego i Ochrony Środowiska RMK (większość działek nie spełnia tego warunku)</li> </ul>	obszar planu		Prezydent Miasta Krakowa częściowo uwzględnił wniesionej uwagi	Uwaga pozostaje częściowo nieuwzględniona przez Radę Miasta Krakowa	<p><b>Uwaga uwzględniona częściowo</b> w zakresie zmniejszenia minimalnej szerokości działki budowlanej. Zmiana polegać będzie na doprecyzowaniu zapisu, który odnosić się będzie do nowo wydzielanych działek budowlanych. Wskaźnik szerokości działki zostanie ujednoczony na całym obszarze planu tj. określony jako minimalny zgodnie z przepisami odrębnymi.</p>
264.	<b>277</b>	[...]*	<p><b>Nie zgadza się na:</b></p> <ul style="list-style-type: none"> <li>• wyburzenie budynku dawnego przedszkola, który ma być przeznaczony po adaptacji na nowy ośrodek zdrowia i plac zabaw dla dzieci Przedszkola nr. 133.</li> </ul>	obszar planu		Prezydent Miasta Krakowa nie uwzględnił wniesionej uwagi	Uwaga pozostaje nieuwzględniona przez Radę Miasta Krakowa	<p><b>Uwaga nieuwzględniona</b></p> <p>Zaprojektowana droga dojazdowa KDD umożliwi lepsze skomunikowanie terenów mieszkaniowych położonych w rejonie ul. Heligundy oraz Wąlgierza Wdątego. Dla realizacji usług publicznych przeznaczono tereny w rejonie ul. Dziewiarzy. Ośrodek zdrowia mógłby powstać wg planu w obrębie terenów zabudowy usługowej – usługi publiczne (UP1) – w § 20 ust. 1 pkt. 1/ lit. b/ wskazano jako przeznaczenie podstawowe m.in. obiekty zdrowia.</p>
265.	<b>278</b>	[...]*	<p><b>Żąda:</b></p> <ul style="list-style-type: none"> <li>• zmniejszenia strefy ochronnej od lasów</li> </ul>			Prezydent Miasta Krakowa	Uwaga pozostaje nieuwzględniona przez Radę	<p><b>Uwaga nieuwzględniona</b></p> <p>Projekt planu uzyskał uzgodnienie przez Lasy Państwowe Nadleśnictwo Myślenice - Pismo znak: Z-</p>



			bez możliwości zabudowy z 30 m.			<b>nie uwzględnił wniesionej uwagi</b>	<b>Miasta Krakowa</b>	2120/MPZP-24/08 z dnia 21.07.2008, w którym wskazuje że: „ <i>minimalna odległość pomiędzy granicą terenów leśnych, a granicą terenów budownictwa wynosi 30 m i w takiej odległości od lasu należy poprowadzić nieprzekraczalną linię zabudowy</i> ”.
266.	<b>280</b>	[...]*	<b>Kwestionuje:</b> • tereny zielone  <b>Oczekuje:</b> • terenów zabudowy jednorodzinnej	273/1 obręb 73 Podgórze (prawdopodobnie działka powstała z podziału działki 273)	<b>R2</b>	<b>Prezydent Miasta Krakowa nie uwzględnił wniesionej uwagi</b>	<b>Uwaga pozostaje nieuwzględniona przez Radę Miasta Krakowa</b>	<b>Uwaga nieuwzględniona</b>  Działka zgodnie ze Studium znajduje się w obrębie terenów otwartych, w obrębie których obowiązuje całkowite wykluczenie prawa zabudowy – art. 9 ust. 4 ustawy o planowaniu i zagospodarowaniu przestrzennym z dnia 27 marca 2003 r.
267.	<b>281</b>	[...]*	<b>Kwestionuje:</b> • tereny zielone  <b>Oczekuje:</b> terenów zabudowy jednorodzinnej	273/3 obręb 73 Podgórze (prawdopodobnie działka powstała z podziału działki 273)	<b>R2</b>	<b>Prezydent Miasta Krakowa nie uwzględnił wniesionej uwagi</b>	<b>Uwaga pozostaje nieuwzględniona przez Radę Miasta Krakowa</b>	<b>Uwaga nieuwzględniona</b>  Działka zgodnie ze Studium znajduje się w obrębie terenów otwartych, w obrębie których obowiązuje całkowite wykluczenie prawa zabudowy – art. 9 ust. 4 ustawy o planowaniu i zagospodarowaniu przestrzennym z dnia 27 marca 2003 r.
268.	<b>283</b>	[...]*	<b>Sprzeciw wobec:</b> • rozbudowie ulic Bolesława Śmiałego i Bogucianka • budowie ulicy łączącej ul. Bolesława Śmiałego z ul. Nad Czarną i Obrony Tyńca • pieszych szlaków turystycznych, szpalerów zieleni wysokiej na prywatnych działkach • tworzeniu ośrodka handlowo-usługowego na terenie dawnego PGR-u • burzeniu budynku starego przedszkola, który ma być przekształcony w ośrodek zdrowia  <b>Proponuje:</b> • rozbudowę ul. Zagórze • połączenie ul. Świętojańskiej z ul. Skalczanka • zwiększenie powierzchni gruntów pod zabudowę jednorodzinną oraz stworzenie drugiej lub trzeciej linii zabudowy	<b>obszar planu</b>		<b>Prezydent Miasta Krakowa nie uwzględnił wniesionej uwagi</b>	<b>Uwaga pozostaje nieuwzględniona przez Radę Miasta Krakowa</b>	<b>Uwaga nieuwzględniona</b>  Zaprojektowany układ drogowy wynika z obowiązku zapewnienia działkom budowlanym dostępności do dróg publicznych, co szczegółowo określono w § 14 Rozporządzenia Ministra Infrastruktury z dnia 12 kwietnia 2002 r. w sprawie warunków technicznych, jakim powinny odpowiadać budynki i ich usytuowanie; art. 2 pkt. 12) i 14) ustawy o planowaniu i zagospodarowaniu przestrzennym z dnia 27 marca 2003 r. oraz art. 4 pkt. 3a) ustawy o gospodarce nieruchomościami z dnia 21 sierpnia 1997 r.  Obecnie na Osiedlu nie ma wystarczającej ilości dróg publicznych, a te które są - nie posiadają wymaganych parametrów. Projekt planu m.in. w zakresie projektowanego układu komunikacyjnego posiada niezbędne opinie i uzgodnienia.  Stanowisko Zarządu Infrastruktury Komunalnej i Transportu z dnia 7 lipca 2009 r. – pismo znak: ZIKiT/S/47152/09/IUO-UM-7/31483.  W projekcie planu nie przewiduje się budowy centrum handlowego, a jedynie rezerwuje się teren pod realizację zabudowy usługowej – usługi publiczne (UP). Autor uwagi nie precyzuje, które tereny miałyby być przeznaczone pod realizację usług publicznych UP.  Zaprojektowana droga dojazdowa KDD umożliwi lepsze skomunikowanie terenów mieszkaniowych położonych w rejonie ul. Heligundy oraz Walgierza Wdalego. Dla realizacji usług publicznych przeznaczono tereny w rejonie ul. Dzieciarzy. Ośrodek zdrowia mógłby powstać wg planu w obrębie terenów zabudowy usługowej – usługi publiczne (UP1) – w § 20 ust. 1 pkt. 1/ lit. b/ wskazano jako przeznaczenie podstawowe m.in. obiektu zdrowia.  W projekcie planu nie dopuszcza się trzeciego i dalszych rzędów zabudowy. Tym samym dopuszcza się lokalizację drugiego rzędu zabudowy. Jednak zgodnie z ustaleniami planu każda nowo wydzielana działka budowlana w pierwszym i drugim rzędzie zabudowy musi mieć zapewniony dostęp do drogi publicznej w rozumieniu przepisów szczególnych.  Możliwość przeznaczenia terenów pod zabudowę mieszkaniową zależne jest m.in. od Studium uwarunkowań i kierunków zagospodarowania przestrzennego miasta Krakowa jak również pozostałych uwarunkowań przestrzennych, prawnych oraz opinii i uzgodnień.

			<p><b>Popiera:</b></p> <ul style="list-style-type: none"> <li>• budowę drogi łączącej ul. Bolesława Śmiałego z ul. Promową przebiegającą północna strona Tyńca</li> </ul>						
269.	<b>284</b>	[...]*	<p><b>Sprzeciw wobec:</b></p> <ul style="list-style-type: none"> <li>• rozbudowie ulic Bolesława Śmiałego i Bogucianka</li> <li>• budowie ulicy łączącej ul. Bolesława Śmiałego z ul. Nad Czerną i Obrony Tyńca</li> <li>• pieszych szlaków turystycznych, szpalerów zieleni wysokiej na prywatnych działkach</li> <li>• tworzeniu ośrodka handlowo-usługowego na terenie dawnego PGR-u</li> <li>• burzeniu budynku starego przedszkola, który ma być przekształcony w ośrodek zdrowia</li> </ul> <p><b>Proponuje:</b></p> <ul style="list-style-type: none"> <li>• rozbudowę ul. Zagórze</li> <li>• połączenie ul. Świętojańskiej z ul. Skalczanka</li> <li>• zwiększenie powierzchni gruntów pod zabudowę jednorodzinną oraz stworzenie drugiej lub trzeciej linii zabudowy</li> </ul> <p><b>Popiera:</b> budowę drogi łączącej ul. Bolesława Śmiałego z ul. Promową przebiegającą północna strona Tyńca</p>	obszar planu			<p><b>Prezydent Miasta Krakowa nie uwzględnił wniesionej uwagi</b></p>	<p><b>Uwaga pozostaje nieuwzględniona przez Radę Miasta Krakowa</b></p>	<p><b>Uwaga nieuwzględniona</b></p> <p>Zaprojektowany układ drogowy wynika z obowiązku zapewnienia działkom budowlanym dostępności do dróg publicznych, co szczegółowo określono w § 14 Rozporządzenia Ministra Infrastruktury z dnia 12 kwietnia 2002 r. w sprawie warunków technicznych, jakim powinny odpowiadać budynki i ich usytuowanie; art. 2 pkt. 12) i 14) ustawy o planowaniu i zagospodarowaniu przestrzennym z dnia 27 marca 2003 r. oraz art. 4 pkt. 3a) ustawy o gospodarce nieruchomościami z dnia 21 sierpnia 1997 r.</p> <p>Obecnie na Osiedlu nie ma wystarczającej ilości dróg publicznych, a te które są - nie posiadają wymaganych parametrów. Projekt planu m.in. w zakresie projektowanego układu komunikacyjnego posiada niezbędne opinie i uzgodnienia.</p> <p>Stanowisko Zarządu Infrastruktury Komunalnej i Transportu z dnia 7 lipca 2009 r. – pismo znak: ZIKiT/S/47152/09/TUO-UM-7/31483.</p> <p>W projekcie planu nie przewiduje się budowy centrum handlowego, a jedynie rezerwuje się teren pod realizację zabudowy usługowej – usługi publiczne (UP). Autor uwagi nie precyzuje, które tereny miałyby być przeznaczone pod realizację usług publicznych UP.</p> <p>Zaprojektowana droga dojazdowa KDD umożliwi lepsze skomunikowanie terenów mieszkaniowych położonych w rejonie ul. Heligundy oraz Wałgierza Wdalego. Dla realizacji usług publicznych przeznaczono tereny w rejonie ul. Dzieciarzy.</p> <p>Ośrodek zdrowia mógłby powstać wg planu w obrębie terenów zabudowy usługowej – usługi publiczne (UP1) – w § 20 ust. 1 pkt. 1/ lit. b/ wskazano jako przeznaczenie podstawowe m.in. obiekty zdrowia.</p> <p>W projekcie planu nie dopuszcza się trzeciego i dalszych rzędów zabudowy. Tym samym dopuszcza się lokalizację drugiego rzędu zabudowy. Jednak zgodnie z ustaleniami planu każda nowo wydzielana działka budowlana w pierwszym i drugim rzędzie zabudowy musi mieć zapewniony dostęp do drogi publicznej w rozumieniu przepisów szczególnych.</p> <p>Możliwość przeznaczenia terenów pod zabudowę mieszkaniową zależne jest m.in. od Studium uwarunkowań i kierunków zagospodarowania przestrzennego miasta Krakowa jak również pozostałych uwarunkowań przestrzennych, prawnych oraz opinii i uzgodnień.</p>
270.	<b>285</b>	[...]*	<p><b>Nie zgadza się na:</b></p> <ul style="list-style-type: none"> <li>• przeprowadzenie drogi przez działkę, która podzieli działkę na dwie części</li> </ul> <p><b>Nie wnosi zastrzeżeń:</b></p>	175 obręb 75 Podgórze	MN4 KDL KDD		<p><b>Prezydent Miasta Krakowa częściowo nie uwzględnił wniesionej uwagi</b></p>	<p><b>Uwaga pozostaje częściowo nieuwzględniona przez Radę Miasta Krakowa</b></p>	<p><b>Uwaga uwzględniona</b> w zakresie wykreślenia zapisu dotyczącego zasady lokalizacji jednego budynku mieszkalnego na jednej działce budowlanej</p> <p><b>Uwaga uwzględniona częściowo</b> w zakresie zmniejszenia minimalnej szerokości działki budowlanej. Zmiana polegać będzie na doprecyzowaniu zapisu, który odnosi się będzie do nowo wydzielanych działek budowlanych. Wskaźnik szerokości działki zostanie ujednolicony na całym obszarze planu tj. określony jako minimalny zgodnie z przepisami odrębnymi.</p>

			<ul style="list-style-type: none"> <li>do doprowadzenia drogi wzdłuż cieków wodnych</li> </ul> <p><b>Żąda:</b></p> <ul style="list-style-type: none"> <li>wykreślenia z planów ograniczenia możliwości zabudowy działek o szerokości mniejszej niż 16 m dla terenów MN1, MN2 i mniejszej niż 20m dla terenów MN4 zgodnie z uwagą Komisji Planowania Przestrzennego i Ochrony Środowiska RMK (większość działek nie spełnia tego warunku)</li> <li>wykreślenia zasady: <i>jedna działka jeden dom</i></li> <li>dopuszczenia drugiej linii zabudowy zgodnie z uwagą Komisji Planowania Przestrzennego i Ochrony Środowiska RMK</li> </ul> <p><b>Popiera:</b></p> <ul style="list-style-type: none"> <li>budowę planowanej drogi od północy wokół Winnicy. Nadmienia iż początek drogi powinien być wspólny z zaplanowaną drogą dojazdową do oczyszczalni ścieków a nie z najbardziej niebezpiecznym miejscem ul. B. Śmiałego.</li> </ul> <p><b>Nie zgadza się na:</b></p> <ul style="list-style-type: none"> <li>przekształceniu ul. Bogucianka i B. Śmiałego w drogi zbiorcze</li> </ul> <p>Proponuje:</p> <ul style="list-style-type: none"> <li>zaplanować chodniki i remont drogi zgodnie z planem przygotowanym na zlecenie Rady Dzielnic VIII</li> </ul>				<p><b>Uwaga nieuwzględniona</b> w pozostałym zakresie:</p> <p>Zaprojektowany układ drogowy wynika z obowiązku zapewnienia działkom budowlanym dostępności do dróg publicznych, co szczegółowo określono w § 14 Rozporządzenia Ministra Infrastruktury z dnia 12 kwietnia 2002 r. w sprawie warunków technicznych, jakim powinny odpowiadać budynki i ich usytuowanie; art. 2 pkt. 12) i 14) ustawy o planowaniu i zagospodarowaniu przestrzennym z dnia 27 marca 2003 r. oraz art. 4 pkt. 3a) ustawy o gospodarce nieruchomościami z dnia 21 sierpnia 1997 r.</p> <p>Obecnie na Osiedlu nie ma wystarczającej ilości dróg publicznych, a te które są - nie posiadają wymaganych parametrów. Projekt planu m.in. w zakresie projektowanego układu komunikacyjnego posiada niezbędne opinie i uzgodnienia.</p> <p>Stanowisko Zarządu Infrastruktury Komunalnej i Transportu z dnia 7 lipca 2009 r. – pismo znak: ZIKIT/S/47152/09/IUO-UM-7/31483.</p> <p>W projekcie planu nie dopuszcza się trzeciego i dalszych rzędów zabudowy. Tym samym dopuszcza się lokalizację drugiego rzędu zabudowy. Jednak zgodnie z ustaleniami planu każda nowo wydzielana działka budowlana w pierwszym i drugim rzędzie zabudowy musi mieć zapewniony dostęp do drogi publicznej w rozumieniu przepisów szczególnych.</p>
--	--	--	--	--	--	--	---

271.	<b>286</b>	[...]*	<p><b>Nie wyraża zgody na:</b></p> <ul style="list-style-type: none"> <li>planowanie dróg po ww. działkach</li> </ul> <p><b>Proponuje:</b></p> <ul style="list-style-type: none"> <li>drogę do ul. Toporczyków przecinającą działki od nr 173/6 do 185/2 pozostawić ślepa przy granicy działki 185/2 a nie prowadzić wzdłuż działki 185/2 aż do drogi przy rowie</li> <li>droga lokalną do ul. Bolesława Śmiałego wzdłuż rowu melioracyjnego zmienić na drogę wewnętrzną i zakończyć na granicy działki 185/4</li> </ul>	185/1 185/2 (prawdopodobnie obręb 75)	<p><b>Dotyczy działki 185/1:</b> MN4 KDL</p> <p><b>Dotyczy działki 185/2:</b> MN4 KDL KDD</p>	<b>Prezydent Miasta Krakowa nie uwzględnił wniesionej uwagi</b>	<b>Uwaga pozostaje nieuwzględniona przez Radę Miasta Krakowa</b>	<p><b>Uwaga nieuwzględniona</b></p> <p>Zaprojektowany układ drogowy wynika z obowiązku zapewnienia działkom budowlanym dostępności do dróg publicznych, co szczegółowo określono w § 14 Rozporządzenia Ministra Infrastruktury z dnia 12 kwietnia 2002 r. w sprawie warunków technicznych, jakim powinny odpowiadać budynki i ich usytuowanie; art. 2 pkt. 12) i 14) ustawy o planowaniu i zagospodarowaniu przestrzennym z dnia 27 marca 2003 r. oraz art. 4 pkt. 3a) ustawy o gospodarce nieruchomościami z dnia 21 sierpnia 1997 r.</p> <p>Obecnie na Osiedlu nie ma wystarczającej ilości dróg publicznych, a te które są - nie posiadają wymaganych parametrów. Projekt planu m.in. w zakresie projektowanego układu komunikacyjnego posiada niezbędne opinie i uzgodnienia.</p> <p>Stanowisko Zarządu Infrastruktury Komunalnej i Transportu z dnia 7 lipca 2009 r. – pismo znak: ZIKiT/S/47152/09/IUO-UM-7/31483.</p>
272.	<b>287</b>	[...]*	<p><b>Nie wyraża zgody na:</b></p> <ul style="list-style-type: none"> <li>prowadzenie zadnej drogi po działce 185/2 ani wzdłuż rowu ani wzdłuż granicy z działką 184/2</li> </ul> <p><b>Proponuje:</b></p> <ul style="list-style-type: none"> <li>poprowadzić drogę lokalną wzdłuż rowu jako drogę wewnętrzną od ul. Bolesława Śmiałego do działki 185/4 i pozostawić ją jako ślepa</li> <li>drogę wewnętrzną do ul. Toporczyków poprowadzić od działki 173/6 do działki Nr 183 i skierować ją do drogi lokalnej.</li> </ul>	185/1 185/2 (prawdopodobnie obręb 75)	<p><b>Dotyczy działki 185/1:</b> MN4 KDL</p> <p><b>Dotyczy działki 185/2:</b> MN4 KDL KDD</p>	<b>Prezydent Miasta Krakowa nie uwzględnił wniesionej uwagi</b>	<b>Uwaga pozostaje nieuwzględniona przez Radę Miasta Krakowa</b>	<p><b>Uwaga nieuwzględniona</b></p> <p>Zaprojektowany układ drogowy wynika z obowiązku zapewnienia działkom budowlanym dostępności do dróg publicznych, co szczegółowo określono w § 14 Rozporządzenia Ministra Infrastruktury z dnia 12 kwietnia 2002 r. w sprawie warunków technicznych, jakim powinny odpowiadać budynki i ich usytuowanie; art. 2 pkt. 12) i 14) ustawy o planowaniu i zagospodarowaniu przestrzennym z dnia 27 marca 2003 r. oraz art. 4 pkt. 3a) ustawy o gospodarce nieruchomościami z dnia 21 sierpnia 1997 r.</p> <p>Obecnie na Osiedlu nie ma wystarczającej ilości dróg publicznych, a te które są - nie posiadają wymaganych parametrów. Projekt planu m.in. w zakresie projektowanego układu komunikacyjnego posiada niezbędne opinie i uzgodnienia.</p> <p>Stanowisko Zarządu Infrastruktury Komunalnej i Transportu z dnia 7 lipca 2009 r. – pismo znak: ZIKiT/S/47152/09/IUO-UM-7/31483.</p>
273.	<b>288</b>	[...]*	<p><b>Nie wyraża zgody na:</b></p> <ul style="list-style-type: none"> <li>planowanie dróg wewnętrznych przecinających działki od 173/6 do 184/2, a kończących się na ww. działkach</li> <li>wykonanie drogi lokalnej wzdłuż rowu melioracyjnego na</li> </ul>	185/1 185/2 (prawdopodobnie obręb 75)	<p><b>Dotyczy działki 185/1:</b> MN4 KDL</p> <p><b>Dotyczy działki 185/2:</b> MN4 KDL KDD</p>	<b>Prezydent Miasta Krakowa nie uwzględnił wniesionej uwagi</b>	<b>Uwaga pozostaje nieuwzględniona przez Radę Miasta Krakowa</b>	<p><b>Uwaga nieuwzględniona</b></p> <p>Zaprojektowany układ drogowy wynika z obowiązku zapewnienia działkom budowlanym dostępności do dróg publicznych, co szczegółowo określono w § 14 Rozporządzenia Ministra Infrastruktury z dnia 12 kwietnia 2002 r. w sprawie warunków technicznych, jakim powinny odpowiadać budynki i ich usytuowanie; art. 2 pkt. 12) i 14) ustawy o planowaniu i zagospodarowaniu przestrzennym z dnia 27 marca 2003 r. oraz art. 4 pkt. 3a) ustawy o gospodarce nieruchomościami z dnia 21 sierpnia 1997 r.</p> <p>Obecnie na Osiedlu nie ma wystarczającej ilości dróg publicznych, a te które są - nie posiadają wymaganych parametrów.</p>

			<p>działce 185/2</p> <p><b>Proponuje:</b></p> <ul style="list-style-type: none"> <li>• poprowadzić drogę lokalną wzdłuż rowu jako drogę wewnętrzną od ul. Bolesława Śmiałego do działki 185/4 i pozostawić ją jako ślepa</li> <li>• poprowadzić drogę wzdłuż rowu od ul. Bolesława Śmiałego a następnie granicami działek 181-197, 198, 182-198, 183-198, 184/1-199, 200, 201 i połączyć ją z ul. Skolczanka uzyskując przelotowość ulicy</li> <li>• drogę wewnętrzną do ul. Toporczyków poprowadzić od działki 173/6 do działki Nr 180 i tą działką skierować ją do drogi lokalnej przy rowie lub pozostawić jako ślepa na działce 182</li> </ul>				<p>Projekt planu m.in. w zakresie projektowanego układu komunikacyjnego posiada niezbędne opinie i uzgodnienia.</p> <p>Stanowisko Zarządu Infrastruktury Komunalnej i Transportu z dnia 7 lipca 2009 r. – pismo znak: ZIKiT/S/47152/09/IUO-UM-7/31483.</p>
274.	<b>289</b>	[...]*	<p><b>Odwoluje się od mpzp. Tynec-Osiedle:</b></p> <ul style="list-style-type: none"> <li>• zła koncepcja projektowanej ul. B. Śmiałego</li> <li>• zła koncepcja projektowanej ul. Bogucianka</li> <li>• od projektowanego UP /2 ha/</li> <li>• od minimalnej 3,2% powierzchni przeznaczonych pod budownictwo</li> </ul> <p>Żąda:</p> <ul style="list-style-type: none"> <li>• całkowitego zakazu zabudowy lub nadbudowy zlokalizowanych przy ul. B. Śmiałego i Bogucianka, z racji na zapis 5 lub 8 m od linii osi jezdni dla MN1, MN2, MN3, MN4</li> </ul> <p><b>Nie zgadza się na:</b></p>	obszar planu		<p><b>Prezydent Miasta Krakowa częściowo nie uwzględnił wniesionej uwagi</b></p>	<p><b>Uwaga pozostaje częściowo nieuwzględniona przez Radę Miasta Krakowa</b></p> <p><b>Uwaga uwzględniona</b> w zakresie wykreślenia zapisu dotyczącego zasady lokalizacji jednego budynku mieszkalnego na jednej działce budowlanej</p> <p><b>Uwaga uwzględniona częściowo</b> w zakresie zmniejszenia minimalnej szerokości działki budowlanej. Zmiana polegać będzie na doprecyzowaniu zapisu, który odnosić się będzie do nowo wydzielanych działek budowlanych. Wskaźnik szerokości działki zostanie ujednolicony na całym obszarze planu tj. określony jako minimalny zgodnie z przepisami odrębnymi.</p> <p><b>Uwaga nieuwzględniona</b> w pozostałym zakresie</p> <p>Zaprojektowany układ drogowy wynika z obowiązku zapewnienia działkom budowlanym dostępności do dróg publicznych, co szczegółowo określono w § 14 Rozporządzenia Ministra Infrastruktury z dnia 12 kwietnia 2002 r. w sprawie warunków technicznych, jakim powinny odpowiadać budynki i ich usytuowanie; art. 2 pkt. 12) i 14) ustawy o planowaniu i zagospodarowaniu przestrzennym z dnia 27 marca 2003 r. oraz art. 4 pkt. 3a) ustawy o gospodarce nieruchomościami z dnia 21 sierpnia 1997 r.</p> <p>Obecnie na Osiedlu nie ma wystarczającej ilości dróg publicznych, a te które są - nie posiadają wymaganych parametrów.</p> <p>Projekt planu m.in. w zakresie projektowanego układu komunikacyjnego posiada niezbędne opinie i uzgodnienia.</p> <p>Stanowisko Zarządu Infrastruktury Komunalnej i Transportu z dnia 7 lipca 2009 r. – pismo znak: ZIKiT/S/47152/09/IUO-UM-7/31483.</p> <p>Autor uwagi nie precyzuje, które tereny miałyby być przeznaczone pod realizację usług publicznych UP .</p>

		<ul style="list-style-type: none"> <li>• 30% usługi w nowo wybudowanych domach</li> <li>• na terenach zabudowy zostało ustanowione ZP3</li> <li>• nie są naniesione istniejące domy, stąd nowoprojektowane drogi są na domach</li> <li>• nie są naniesione istniejące ulice (ul. Stępcice)</li> <li>• nieaktualny stan roślinności</li> <li>• nie zaprojektowano miejsca pod ośrodek zdrowia, szkołę</li> <li>• źle zaprojektowano drogi – na trasie budynek zabytkowy, który to uniemożliwi</li> <li>• brak kanalizacji i wodociągów (nawet w projektach)</li> <li>• nie zgadza się na przekształcenie ul. Bogucianka i B. Śmiałego w drogi zbiorcze</li> <li>• proponuje zaplanować chodniki i remont drogi zgodnie z przygotowanym już planem a zakwestionowanym przez O. Benedyktynów</li> <li>• na wyburzenie budynku dawnego przedszkola</li> <li>• wykreślania ograniczenia możliwości zabudowy działek o szerokości mniejszej niż 16 m dla terenów MN1 i MN2 oraz mniejszej niż 20 m dla terenów MN4</li> </ul> <p><b>Żąda:</b></p> <ul style="list-style-type: none"> <li>• wykreślenia zasady: <i>jedna działka jeden dom</i></li> <li>• zmniejszenia strefy ochronnej od lasów bez możliwości</li> </ul>					<p>Możliwość przeznaczenia terenów pod zabudowę mieszkaniową zależne jest m.in. od Studium uwarunkowań i kierunków zagospodarowania przestrzennego miasta Krakowa jak również pozostałych uwarunkowań przestrzennych, prawnych oraz opinii i uzgodnień.</p> <p>Ograniczenia w kształtowaniu zabudowy w sąsiedztwie dróg mają na celu ochronę projektowanych korytarzy transportowych przed lokalizacją nowych budynków lub rozbudową istniejących.</p> <p>Tyniec – Osiedle to teren o dominującym przeznaczeniu pod budownictwo mieszkaniowe. Zapisy dopuszczające lokalizację usług są wystarczające.</p> <p>Tereny budowlane takimi będą w momencie przeznaczenia ich pod zainwestowanie w projekcie planu miejscowego.</p> <p>Autor uwagi nie wskazuje przykładów poprowadzenia dróg w miejscach istniejących budynków.</p> <p>Projekt planu wskazuje docelowy układ komunikacyjny.</p> <p>Projekt planu uwzględnia dostępne materiały i opracowania oraz posiada opinie i uzgodnienia.</p> <p>Ośrodek zdrowia mógłby powstać wg planu w obrębie terenów zabudowy usługowej – usługi publiczne (UP1) – w § 20 ust. 1 pkt. 1/ lit. b/ wskazano jako przeznaczenie podstawowe m.in. obiekty zdrowia.</p> <p>W projekcie planu wskazano dwa tereny usług publicznych UP3 i UP4, w obrębie których znajdują się istniejące szkoły. Wydział Edukacji UMK nie wnosił do projektu planu na etapie składania wniosków do planu oraz w trakcie opiniowania uwag sugerujących możliwość lokalizacji nowych szkół w Tyńcu – Osiedle.</p> <p>W projekcie planu wskazuje się szerokość dróg w liniach rozgraniczających, natomiast kształtowanie przebiegu jezdni (budowy lub modernizacji drogi) wskazuje się w projekcie budowlanym, w którym uwzględnia się uwarunkowania dotyczące m.in. istniejącej zabudowy zabytkowej.</p> <p>Wnioskowane zabezpieczenie chodników wymaga poszerzenia pasa drogowego, którego szerokość jest kwestionowana przez składających uwagi.</p> <p>Zaprojektowana droga dojazdowa KDD umożliwi lepsze skomunikowanie terenów mieszkaniowych położonych w rejonie ul. Heligundy oraz Wdąlego. Dla realizacji usług publicznych przeznaczono tereny w rejonie ul. Dziewiarzy - UP1.</p> <p>Projekt planu uzyskał uzgodnienie przez Lasy Państwowe Nadleśnictwo Myślenice - Pismo znak: Z-2120/MPZP-24/08 z dnia 21.07.2008, w którym wskazuje że: „<i>minimalna odległość pomiędzy granicą terenów leśnych, a granicą terenów budownictwa wynosi 30 m i w takiej odległości od lasu należy poprowadzić nieprzekraczalną linię zabudowy</i>”.</p> <p>W projekcie planu nie dopuszcza się trzeciego i dalszych rzędów zabudowy. Tym samym dopuszcza się lokalizację drugiego rzędu zabudowy.</p> <p>Jednak zgodnie z ustaleniami planu każda nowo wydzielana działka budowlana w pierwszym i drugim rzędzie zabudowy musi mieć zapewniony dostęp do drogi publicznej w rozumieniu przepisów szczególnych.</p>
--	--	---	--	--	--	--	---

			<p>zabudowy z 30 m</p> <ul style="list-style-type: none"> <li>wykreślenia zakazu wznoszenia wolnostojących obiektów usługowych na terenach MN</li> <li>dopuszczenia drugiej linii zabudowy zgodnie z uwagą Komisji Planowania Przestrzennego i Ochrony Środowiska RMK</li> </ul>					
275.	<b>290</b>	[...]*	<p><b>Odwoluje się od mpzp. Tynec-Osiedle:</b></p> <ul style="list-style-type: none"> <li>zła koncepcja projektowanej ul. B. Śmiałego</li> <li>zła koncepcja projektowanej ul. Bogucianka</li> <li>od projektowanego UP /2 ha/</li> <li>od minimalnej 3,2% powierzchni przeznaczonej pod budownictwo</li> </ul> <p>Żąda:</p> <ul style="list-style-type: none"> <li>całkowitego zakazu zabudowy lub nadbudowy zlokalizowanych przy ul. B. Śmiałego i Bogucianka, z racji na zapis 5 lub 8 m od linii osi jezdni dla MN1, MN2, MN3, MN4</li> </ul> <p><b>Nie zgadza się na:</b></p> <ul style="list-style-type: none"> <li>30% usługi w nowo wybudowanych domach</li> <li>na terenach zabudowy zostało ustanowione ZP3</li> <li>nie są naniesione istniejące domy, stąd nowoprojektowane drogi są na domach</li> <li>nie są naniesione istniejące ulice (ul. Stępcice)</li> <li>nieaktualny stan roślinności</li> <li>nie zaprojektowano miejsca pod ośrodek zdrowia, szkołę</li> </ul>	334/2 obręb 73 Podgórze	<b>MN1 KDW</b>	<b>Prezydent Miasta Krakowa częściowo nie uwzględnił wniesionej uwagi</b>	<b>Uwaga pozostaje częściowo nieuwzględniona przez Radę Miasta Krakowa</b>	<p><b>Uwaga uwzględniona</b> w zakresie wykreślenia zapisu dotyczącego zasady lokalizacji jednego budynku mieszkalnego na jednej działce budowlanej</p> <p><b>Uwaga uwzględniona częściowo</b> w zakresie zmniejszenia minimalnej szerokości działki budowlanej. Zmiana polegać będzie na doprecyzowaniu zapisu, który odnosić się będzie do nowo wydzielanych działek budowlanych. Wskaźnik szerokości działki zostanie ujednolicony na całym obszarze planu tj. określony jako minimalny zgodnie z przepisami odrębnymi.</p> <p><b>Uwaga nieuwzględniona</b> w pozostałym zakresie</p> <p>Zaprojektowany układ drogowy wynika z obowiązku zapewnienia działkom budowlanym dostępności do dróg publicznych, co szczegółowo określono w § 14 Rozporządzenia Ministra Infrastruktury z dnia 12 kwietnia 2002 r. w sprawie warunków technicznych, jakim powinny odpowiadać budynki i ich usytuowanie; art. 2 pkt. 12) i 14) ustawy o planowaniu i zagospodarowaniu przestrzennym z dnia 27 marca 2003 r. oraz art. 4 pkt. 3a) ustawy o gospodarce nieruchomościami z dnia 21 sierpnia 1997 r.</p> <p>Obecnie na Osiedlu nie ma wystarczającej ilości dróg publicznych, a te które są - nie posiadają wymaganych parametrów. Projekt planu m.in. w zakresie projektowanego układu komunikacyjnego posiada niezbędne opinie i uzgodnienia.</p> <p>Stanowisko Zarządu Infrastruktury Komunalnej i Transportu z dnia 7 lipca 2009 r. – pismo znak: ZIKiT/S/47152/09/IUO-UM-7/31483.</p> <p>Autor uwagi nie precyzuje, które tereny miałyby być przeznaczone pod realizację usług publicznych UP .</p> <p>Możliwość przeznaczenia terenów pod zabudowę mieszkaniową zależy jest m.in. od Studium uwarunkowań i kierunków zagospodarowania przestrzennego miasta Krakowa jak również pozostałych uwarunkowań przestrzennych, prawnych oraz opinii i uzgodnień.</p> <p>Ograniczenia w kształtowaniu zabudowy w sąsiedztwie dróg mają na celu ochronę projektowanych korytarzy transportowych przed lokalizacją nowych budynków lub rozbudową istniejących.</p> <p>Tynec – Osiedle to teren o dominującym przeznaczeniu pod budownictwo mieszkaniowe. Zapisy dopuszczające lokalizację usług są wystarczające.</p> <p>Tereny budowlane takimi będą w momencie przeznaczenia ich pod zainwestowanie w projekcie planu miejscowego.</p> <p>Autor uwagi nie wskazuje przykładów poprowadzenia dróg w miejscach istniejących budynków.</p> <p>Projekt planu wskazuje docelowy układ komunikacyjny.</p> <p>Projekt planu uwzględni dostępne materiały i opracowania oraz posiada opinie i uzgodnienia.</p>

			<ul style="list-style-type: none"> <li>• źle zaprojektowano drogi – na trasie budynek zabytkowy, który to uniemożliwi</li> <li>• brak kanalizacji i wodociągów (nawet w projektach)</li> <li>• nie zgadza się na przekształcenie ul. Bogucianka i B. Śmiałego w drogi zbiorcze</li> <li>• proponuje zaplanować chodniki i remont drogi zgodnie z przygotowanym już planem a zakwestionowanym przez O. Benedyktynów</li> <li>• na wyburzenie budynku dawnego przedszkola</li> <li>• wykreślenia ograniczenia możliwości zabudowy działek o szerokości mniejszej niż 16 m dla terenów MN1 i MN2 oraz mniejszej niż 20 m dla terenów MN4</li> </ul> <p><b>Żąda:</b></p> <ul style="list-style-type: none"> <li>• wykreślenia zasady: <i>jedna działka jeden dom</i></li> <li>• zmniejszenia strefy ochronnej od lasów bez możliwości zabudowy z 30 m</li> <li>• wykreślenia zakazu wznoszenia wolnostojących obiektów usługowych na terenach MN</li> <li>• dopuszczenia drugiej linii zabudowy zgodnie z uwagą Komisji Planowania Przestrzennego i Ochrony Środowiska RMK</li> </ul>					<p>Ośrodek zdrowia mógłby powstać wg planu w obrębie terenów zabudowy usługowej – usługi publiczne (UP1) – w § 20 ust. 1 pkt. 1/ lit. b/ wskazano jako przeznaczenie podstawowe m.in. obiekty zdrowia.</p> <p>W projekcie planu wskazano dwa tereny usług publicznych UP3 i UP4, w obrębie których znajdują się istniejące szkoły. Wydział Edukacji UMK nie wnosił do projektu planu na etapie składania wniosków do planu oraz w trakcie opiniowania uwag sugerujących możliwość lokalizacji nowych szkół w Tyńcu – Osiedle.</p> <p>W projekcie planu wskazuje się szerokość dróg w liniach rozgraniczających, natomiast kształtowanie przebiegu jezdnii (budowy lub modernizacji drogi) wskazuje się w projekcie budowlanym, w którym uwzględnia się uwarunkowania dotyczące m.in. istniejącej zabudowy zabytkowej.</p> <p>Wnioskowane zabezpieczenie chodników wymaga poszerzenia pasa drogowego, którego szerokość jest kwestionowana przez składających uwagi.</p> <p>Zaprojektowana droga dojazdowa KDD umożliwi lepsze skomunikowanie terenów mieszkaniowych położonych w rejonie ul. Heligundy oraz Walgierza Wdalego. Dla realizacji usług publicznych przeznaczono tereny w rejonie ul. Dziewiarzy - UP1.</p> <p>Projekt planu uzyskał uzgodnienie przez Lasy Państwowe Nadleśnictwo Myślenice - Pismo znak: Z-2120/MPZP-24/08 z dnia 21.07.2008, w którym wskazuje że: „<i>minimalna odległość pomiędzy granicą terenów leśnych, a granicą terenów budownictwa wynosi 30 m i w takiej odległości od lasu należy poprowadzić nieprzekraczalną linię zabudowy</i>”.</p> <p>W projekcie planu nie dopuszcza się trzeciego i dalszych rzędów zabudowy. Tym samym dopuszcza się lokalizację drugiego rzędu zabudowy. Jednak zgodnie z ustaleniami planu każda nowo wydzielana działka budowlana w pierwszym i drugim rzędzie zabudowy musi mieć zapewniony dostęp do drogi publicznej w rozumieniu przepisów szczególnych.</p>
276.	<b>291</b>	[...]*	<p><b>Odwoluje się od mpzp. Tyniec-Osiedle:</b></p> <ul style="list-style-type: none"> <li>• zła koncepcja projektowanej ul. B. Śmiałego</li> </ul>	324 285 (prawdopodobnie 285/1, 285/2) obręb 73	Dotyczy działki 324: MN1 R2 Dotyczy działki 285/1,	Prezydent Miasta Krakowa Krzysztof Stępień nie uwzględnił	Uwaga pozostaje częściowo nieuwzględniona przez Radę Miasta Krakowa	Uwaga uwzględniona w zakresie wykreślenia zapisu dotyczącego zasady lokalizacji jednego budynku mieszkalnego na jednej działce budowlanej



		<ul style="list-style-type: none"> <li>zła koncepcja projektowanej ul. Bogucianka</li> <li>od projektowanego UP /2 ha/</li> <li>od minimalnej 3,2% powierzchni przeznaczonej pod budownictwo</li> </ul> <p>Żąda:</p> <ul style="list-style-type: none"> <li>całkowitego zakazu zabudowy lub nadbudowy zlokalizowanych przy ul. B. Śmiałego i Bogucianka, z racji na zapis 5 lub 8 m od linii osi jezdni dla MN1, MN2, MN3, MN4</li> </ul> <p><b>Nie zgadza się na:</b></p> <ul style="list-style-type: none"> <li>30% usługi w nowo wybudowanych domach</li> <li>na terenach zabudowy zostało ustanowione ZP3</li> <li>nie są naniesione istniejące domy, stąd nowoprojektowane drogi są na domach</li> <li>nie są naniesione istniejące ulice (ul. Stąpice)</li> <li>nieaktualny stan roślinności</li> <li>nie zaprojektowano miejsca pod ośrodek zdrowia, szkołę</li> <li>źle zaprojektowano drogi – na trasie budynek zabytkowy, który to uniemożliwi</li> <li>brak kanalizacji i wodociągów (nawet w projektach)</li> <li>nie zgadza się na przekształcenie ul. Bogucianka i B. Śmiałego w drogi zbiorcze</li> <li>proponuje zaplanować chodniki i remont drogi zgodnie z przygotowanym już planem a zakwestionowanym</li> </ul>	Podgórze	285/2: ZP2 WS KDW	wniesionej uwagi	<p><b>Uwaga uwzględniona częściowo</b> w zakresie zmniejszenia minimalnej szerokości działki budowlanej. Zmiana polegać będzie na doprecyzowaniu zapisu, który odnosi się będzie do nowo wydzielanych działek budowlanych. Wskaźnik szerokości działki zostanie ujednolicony na całym obszarze planu tj. określony jako minimalny zgodnie z przepisami odrębnymi.</p> <p><b>Uwaga nieuwzględniona</b> w pozostałym zakresie</p> <p>Zaprojektowany układ drogowy wynika z obowiązku zapewnienia działkom budowlanym dostępności do dróg publicznych, co szczegółowo określono w § 14 Rozporządzenia Ministra Infrastruktury z dnia 12 kwietnia 2002 r. w sprawie warunków technicznych, jakim powinny odpowiadać budynki i ich usytuowanie; art. 2 pkt. 12) i 14) ustawy o planowaniu i zagospodarowaniu przestrzennym z dnia 27 marca 2003 r. oraz art. 4 pkt. 3a) ustawy o gospodarce nieruchomościami z dnia 21 sierpnia 1997 r.</p> <p>Obecnie na Osiedlu nie ma wystarczającej ilości dróg publicznych, a te które są - nie posiadają wymaganych parametrów. Projekt planu m.in. w zakresie projektowanego układu komunikacyjnego posiada niezbędne opinie i uzgodnienia.</p> <p>Stanowisko Zarządu Infrastruktury Komunalnej i Transportu z dnia 7 lipca 2009 r. – pismo znak: ZIKiT/S/47152/09/IUO-UM-7/31483.</p> <p>Autor uwagi nie precyzuje, które tereny miałyby być przeznaczone pod realizację usług publicznych UP .</p> <p>Możliwość przeznaczenia terenów pod zabudowę mieszkaniową zależne jest m.in. od Studium uwarunkowań i kierunków zagospodarowania przestrzennego miasta Krakowa jak również pozostałych uwarunkowań przestrzennych, prawnych oraz opinii i uzgodnień.</p> <p>Ograniczenia w kształtowaniu zabudowy w sąsiedztwie dróg mają na celu ochronę projektowanych korytarzy transportowych przed lokalizacją nowych budynków lub rozbudową istniejących.</p> <p>Tyniec – Osiedle to teren o dominującym przeznaczeniu pod budownictwo mieszkaniowe. Zapisy dopuszczające lokalizację usług są wystarczające.</p> <p>Tereny budowlane takimi będą w momencie przeznaczenia ich pod zainwestowanie w projekcie planu miejscowego.</p> <p>Autor uwagi nie wskazuje przykładów poprowadzenia dróg w miejscach istniejących budynków.</p> <p>Projekt planu wskazuje docelowy układ komunikacyjny.</p> <p>Projekt planu uwzględnia dostępne materiały i opracowania oraz posiada opinie i uzgodnienia.</p> <p>Ośrodek zdrowia mógłby powstać wg planu w obrębie terenów zabudowy usługowej – usługi publiczne (UP1) – w § 20 ust. 1 pkt. 1/ lit. b/ wskazano jako przeznaczenie podstawowe m.in. obiekty zdrowia.</p> <p>W projekcie planu wskazano dwa tereny usług publicznych UP3 i UP4, w obrębie których znajdują się istniejące szkoły. Wydział Edukacji UMK nie wnosił do projektu planu na etapie składania wniosków do planu oraz w trakcie opiniowania uwag sugerujących możliwość lokalizacji nowych szkół w Tyńcu – Osiedle.</p> <p>W projekcie planu wskazuje się szerokość dróg w liniach rozgraniczających, natomiast kształtowanie przebiegu jezdni (budowy lub modernizacji drogi) wskazuje się w projekcie budowlanym, w którym uwzględnia się uwarunkowania dotyczące m.in. istniejącej zabudowy zabytkowej.</p> <p>Wnioskowane zabezpieczenie chodników wymaga poszerzenia pasa drogowego, którego szerokość jest kwestionowana przez składających uwagi.</p> <p>Zaprojektowana droga dojazdowa KDD umożliwi lepsze skomunikowanie terenów mieszkaniowych położonych w rejonie ul. Heligundy oraz Walgierza Wdalego. Dla realizacji usług publicznych przeznaczono tereny w rejonie ul. Dziwiarzy - UP1.</p>
--	--	--	----------	----------------------------	------------------	---

		<p>przez O. Benedyktynów</p> <ul style="list-style-type: none"> <li>• na wyburzenie budynku dawnego przedszkola</li> <li>• wykreślenia ograniczenia możliwości zabudowy działek o szerokości mniejszej niż 16 m dla terenów MN1 i MN2 oraz mniejszej niż 20 m dla terenów MN4</li> </ul> <p><b>Żąda:</b></p> <ul style="list-style-type: none"> <li>• wykreślenia zasady: <i>jedna działka jeden dom</i></li> <li>• zmniejszenia strefy ochronnej od lasów bez możliwości zabudowy z 30 m</li> <li>• wykreślenia zakazu wznoszenia wolnostojących obiektów usługowych na terenach MN</li> <li>• dopuszczenia drugiej linii zabudowy zgodnie z uwagą Komisji Planowania Przestrzennego i Ochrony Środowiska RMK</li> </ul> <p><b>Sprzeciw wobec:</b></p> <ul style="list-style-type: none"> <li>• przebudowie ul. Bogucianka (przeciwko jej szerokości)</li> <li>• planowanie na działce rolnej 285 terenów zieleni bez możliwości</li> </ul> <p><b>Wnosi o:</b></p> <ul style="list-style-type: none"> <li>* dopuszczenie zabudowy na działce 285</li> <li>* dopuszczenie drugiej linii zabudowy (zgodnie z uwagą Komisji Planowania Przestrzennego i Ochrony Środowiska RMK)</li> </ul>					<p>Projekt planu uzyskał uzgodnienie przez Lasy Państwowe Nadleśnictwo Myślenice - Pismo znak: Z-2120/MPZP-24/08 z dnia 21.07.2008, w którym wskazuje że: „<i>minimalna odległość pomiędzy granicą terenów leśnych, a granicą terenów budownictwa wynosi 30 m i w takiej odległości od lasu należy poprowadzić nieprzekraczalną linię zabudowy</i>”.</p> <p>W projekcie planu nie dopuszcza się trzeciego i dalszych rzędów zabudowy. Tym samym dopuszcza się lokalizację drugiego rzędu zabudowy. Jednak zgodnie z ustaleniami planu każda nowo wydzielana działka budowlana w pierwszym i drugim rzędzie zabudowy musi mieć zapewniony dostęp do drogi publicznej w rozumieniu przepisów szczególnych.</p> <p>Położenie większości działki 285 zgodnie ze Studium w obrębie terenów otwartych, w których obowiązuje całkowite wykluczenie zabudowy, uniemożliwia jej przeznaczenie w projekcie planu pod tereny zabudowy mieszkaniowej jednorodzinnej – art. 9 ust. 4 ustawy o planowaniu i zagospodarowaniu przestrzennym z dnia 27 marca 2003 r.</p>
--	--	--	--	--	--	--	--

277.	<b>292</b>	[...]* <b>Małopolska Okręgowa Izba Architektów</b>	<p>Uwaga w zakresie zagadnień:</p> <ol style="list-style-type: none"> <li>Ochrony struktury urbanistycznej</li> <li>Kształtowania odpowiedniego systemu komunikacji osiedla</li> <li>Kształtowania terenów zabudowy</li> </ol> <p>Szczegółowa treść powyższych zagadnień w treści uwagi.</p>	<b>obszar planu</b>		<b>Prezydent Miasta Krakowa częściowo nie uwzględnił wniesionej uwagi</b>	<b>Uwaga pozostaje częściowo nieuwzględniona przez Radę Miasta Krakowa</b>	<p><b>Uwaga uwzględniona częściowo</b> w zakresie zawężenia parametrów niektórych dróg zgodnie ze stanowiskiem Zarządu Infrastruktury Komunalnej i Transportu z dnia 7 lipca 2009 r. – pismo znak: ZIKiT/S/47152/09/IUO-UM-7/31483. Dotyczy m.in. likwidacji rezerwy komunikacyjnej przy ul. Mačka z Bogdańca.</p> <p><b>Uwaga uwzględniona częściowo</b> w zakresie zmniejszenia minimalnej szerokości działki budowlanej. Zmiana polegać będzie na doprecyzowaniu zapisu, który odnosi się będzie do nowo wydzielanych działek budowlanych. Wskaźnik szerokości działki zostanie ujednolicony na całym obszarze planu tj. określony jako minimalny zgodnie z przepisami odrębnymi.</p> <p><b>Uwaga nieuwzględniona</b> w pozostałym zakresie</p> <p>Zaprojektowany układ drogowy wynika z obowiązku zapewnienia działkom budowlanym dostępności do dróg publicznych, co szczegółowo określono w § 14 Rozporządzenia Ministra Infrastruktury z dnia 12 kwietnia 2002 r. w sprawie warunków technicznych, jakim powinny odpowiadać budynki i ich usytuowanie; art. 2 pkt. 12) i 14) ustawy o planowaniu i zagospodarowaniu przestrzennym z dnia 27 marca 2003 r. oraz art. 4 pkt. 3a) ustawy o gospodarce nieruchomościami z dnia 21 sierpnia 1997 r.</p> <p>Obecnie na Osiedlu nie ma wystarczającej ilości dróg publicznych, a te które są - nie posiadają wymaganych parametrów. Projekt planu m.in. w zakresie projektowanego układu komunikacyjnego posiada niezbędne opinie i uzgodnienia.</p> <p>Stanowisko Zarządu Infrastruktury Komunalnej i Transportu z dnia 7 lipca 2009 r. – pismo znak: ZIKiT/S/47152/09/IUO-UM-7/31483.</p> <p>Możliwość przeznaczenia terenów pod zabudowę zależy jest m.in. od Studium uwarunkowań i kierunków zagospodarowania przestrzennego miasta Krakowa jak również pozostałych uwarunkowań przestrzennych, prawnych oraz opinii i uzgodnień.</p> <p>Zaprojektowana droga dojazdowa KDD umożliwi lepsze skomunikowanie terenów mieszkaniowych położonych w rejonie ul. Heligundy oraz Walgierza Wdalego. Dla realizacji usług publicznych przeznaczono tereny w rejonie ul. Dziewiarzy - UP1. Ośrodek zdrowia mógłby powstać wg planu w obrębie terenów zabudowy usługowej – usługi publiczne (UP1) – w § 20 ust. 1 pkt. 1/ lit. b/ wskazano jako przeznaczenie podstawowe m.in. obiekty zdrowia.</p> <p>Autor uwagi nie wskazuje przykładów poprowadzenia dróg w miejscach istniejących budynków.</p> <p>Projekt planu uwzględni dostępne materiały i opracowania oraz posiada opinie i uzgodnienia.</p>
278.	<b>293</b>	[...]*	Odwołuje się od mpzp. Tyniec – Osiedle i Tyniec – Południe.	<b>obszar planu</b>		<b>Prezydent Miasta Krakowa nie uwzględnił wniesionej uwagi</b>	<b>Uwaga pozostaje nieuwzględniona przez Radę Miasta Krakowa</b>	<p>Autor uwagi nie wskazuje co należy zmienić w projekcie planu. Obszar planu nie dotyczy terenów położonych w mpzp Tyniec – Południe.</p>
279.	<b>294</b>	[...]*	<p><b>Kwestionuje:</b></p> <ul style="list-style-type: none"> <li>poszerzenie drogi Juranda ze Spychowa</li> </ul> <p><b>Nie wyraża zgody na:</b></p> <ul style="list-style-type: none"> <li>budowę drogi przez jej działkę</li> </ul> <p><b>Prosi o:</b></p> <ul style="list-style-type: none"> <li>ujęcie ww. działki pod zabudowę</li> </ul>	86 obręb 76	<b>MN1 KDD R2</b>	<b>Prezydent Miasta Krakowa częściowo nie uwzględnił wniesionej uwagi</b>	<b>Uwaga pozostaje częściowo nieuwzględniona przez Radę Miasta Krakowa</b>	<p><b>Uwaga uwzględniona</b> w zakresie przeznaczenia pod MN1 dz. 86.</p> <p><b>Uwaga nieuwzględniona</b> w zakresie układu dróg</p> <p>Zaprojektowany układ drogowy wynika z obowiązku zapewnienia działkom budowlanym dostępności do dróg publicznych, co szczegółowo określono w § 14 Rozporządzenia Ministra Infrastruktury z dnia 12 kwietnia 2002 r. w sprawie warunków technicznych, jakim powinny odpowiadać budynki i ich usytuowanie; art. 2 pkt. 12) i 14) ustawy o planowaniu i zagospodarowaniu przestrzennym z dnia 27 marca 2003 r. oraz art. 4 pkt. 3a) ustawy o gospodarce nieruchomościami z dnia 21 sierpnia 1997 r.</p> <p>Obecnie na Osiedlu nie ma wystarczającej ilości dróg publicznych, a te które są - nie posiadają wymaganych parametrów.</p>

								Projekt planu m.in. w zakresie projektowanego układu komunikacyjnego posiada niezbędne opinie i uzgodnienia. Stanowisko Zarządu Infrastruktury Komunalnej i Transportu z dnia 7 lipca 2009 r. – pismo znak: ZIKiT/S/47152/09/IUO-UM-7/31483.
280.	<b>295</b>	[...]*	<b>Kwestionuje:</b> • poszerzenie drogi Juranda ze Spychowa  <b>Nie wyraża zgody na:</b> • budowę drogi przez jej działkę  <b>Prosi o:</b> • ujęcie ww. działki pod zabudowę	86 obręb 76	<b>MN1 KDD R2</b>	<b>Prezydent Miasta Krakowa częściowo nie uwzględnił wniesionej uwagi</b>	<b>Uwaga pozostaje częściowo nieuwzględniona przez Radę Miasta Krakowa</b>	<b>Uwaga uwzględniona</b> w zakresie przeznaczenia pod MN1 dz. 86.  <b>Uwaga nieuwzględniona</b> w zakresie układu dróg  Zaprojektowany układ drogowy wynika z obowiązku zapewnienia działkom budowlanym dostępności do dróg publicznych, co szczegółowo określono w § 14 Rozporządzenia Ministra Infrastruktury z dnia 12 kwietnia 2002 r. w sprawie warunków technicznych, jakim powinny odpowiadać budynki i ich usytuowanie; art. 2 pkt. 12) i 14) ustawy o planowaniu i zagospodarowaniu przestrzennym z dnia 27 marca 2003 r. oraz art. 4 pkt. 3a) ustawy o gospodarce nieruchomościami z dnia 21 sierpnia 1997 r.  Obecnie na Osiedlu nie ma wystarczającej ilości dróg publicznych, a te które są - nie posiadają wymaganych parametrów. Projekt planu m.in. w zakresie projektowanego układu komunikacyjnego posiada niezbędne opinie i uzgodnienia.  Stanowisko Zarządu Infrastruktury Komunalnej i Transportu z dnia 7 lipca 2009 r. – pismo znak: ZIKiT/S/47152/09/IUO-UM-7/31483.
281.	<b>296</b>	[...]*	Odwołuje się od mpzp. Tyniec – Osiedle i Tyniec – Południe.	<b>obszar planu</b>		<b>Prezydent Miasta Krakowa nie uwzględnił wniesionej uwagi</b>	<b>Uwaga pozostaje nieuwzględniona przez Radę Miasta Krakowa</b>	Autor uwagi nie wskazuje co należy zmienić w projekcie planu. Obszar planu nie dotyczy terenów położonych w mpzp Tyniec – Południe.
282.	<b>297</b>	[...]*	<b>Kwestionuje:</b> • poszerzenie drogi Juranda ze Spychowa  <b>Nie wyraża zgody na:</b> • budowę drogi przez jej działkę  <b>Prosi o:</b> • ujęcie ww. działki pod zabudowę	86 obręb 76	<b>MN1 KDD R2</b>	<b>Prezydent Miasta Krakowa częściowo nie uwzględnił wniesionej uwagi</b>	<b>Uwaga pozostaje częściowo nieuwzględniona przez Radę Miasta Krakowa</b>	<b>Uwaga uwzględniona</b> w zakresie przeznaczenia pod MN1 dz. 86.  <b>Uwaga nieuwzględniona</b> w zakresie układu dróg  Zaprojektowany układ drogowy wynika z obowiązku zapewnienia działkom budowlanym dostępności do dróg publicznych, co szczegółowo określono w § 14 Rozporządzenia Ministra Infrastruktury z dnia 12 kwietnia 2002 r. w sprawie warunków technicznych, jakim powinny odpowiadać budynki i ich usytuowanie; art. 2 pkt. 12) i 14) ustawy o planowaniu i zagospodarowaniu przestrzennym z dnia 27 marca 2003 r. oraz art. 4 pkt. 3a) ustawy o gospodarce nieruchomościami z dnia 21 sierpnia 1997 r.  Obecnie na Osiedlu nie ma wystarczającej ilości dróg publicznych, a te które są - nie posiadają wymaganych parametrów. Projekt planu m.in. w zakresie projektowanego układu komunikacyjnego posiada niezbędne opinie i uzgodnienia.  Stanowisko Zarządu Infrastruktury Komunalnej i Transportu z dnia 7 lipca 2009 r. – pismo znak: ZIKiT/S/47152/09/IUO-UM-7/31483.
283.	<b>298</b>	[...]*	Odwołuje się od mpzp. Tyniec – Osiedle i Tyniec – Południe.	<b>obszar planu</b>		<b>Prezydent Miasta Krakowa nie uwzględnił wniesionej uwagi</b>	<b>Uwaga pozostaje nieuwzględniona przez Radę Miasta Krakowa</b>	Autor uwagi nie wskazuje co należy zmienić w projekcie planu. Obszar planu nie dotyczy terenów położonych w mpzp Tyniec – Południe.
284.	<b>299</b>	[...]*	Odwołuje się od mpzp. Tyniec – Osiedle.  <b>Nie zgadza się na:</b> • lokalizację UP2 • poszerzenie ul. Bogucianka – Obrony	169/2 170/2 171 obręb 75 Podgórze	<b>Dotyczy działek 169/2, 171: MN4 KDD  Dotyczy działki 170/2: MN4</b>	<b>Prezydent Miasta Krakowa nie uwzględnił wniesionej uwagi</b>	<b>Uwaga pozostaje nieuwzględniona przez Radę Miasta Krakowa</b>	<b>Uwaga nieuwzględniona</b>  Zaprojektowany układ drogowy wynika z obowiązku zapewnienia działkom budowlanym dostępności do dróg publicznych, co szczegółowo określono w § 14 Rozporządzenia Ministra Infrastruktury z dnia 12 kwietnia 2002 r. w sprawie warunków technicznych, jakim powinny odpowiadać budynki i ich usytuowanie; art. 2 pkt. 12) i 14) ustawy o planowaniu i zagospodarowaniu przestrzennym z dnia 27

			<p>Tyńca</p> <ul style="list-style-type: none"> <li>• małą ilość terenów przeznaczonych pod budownictwo jednorodzinne</li> </ul> <p><b>Prosi o :</b></p> <ul style="list-style-type: none"> <li>• zniesienie linii zabudowy i wyznaczenie kolejnych linii</li> </ul> <p><b>Proponuje:</b></p> <ul style="list-style-type: none"> <li>• ujęcie kanalizacji</li> <li>• ograniczenie terenu ZP</li> </ul> <p><b>Sprzeciw wobec:</b></p> <ul style="list-style-type: none"> <li>• usytuowaniu drogi na ww. działkach</li> </ul>				<p>marca 2003 r. oraz art. 4 pkt. 3a) ustawy o gospodarce nieruchomościami z dnia 21 sierpnia 1997 r.</p> <p>Obecnie na Osiedlu nie ma wystarczającej ilości dróg publicznych, a te które są - nie posiadają wymaganych parametrów. Projekt planu m.in. w zakresie projektowanego układu komunikacyjnego posiada niezbędne opinie i uzgodnienia.</p> <p>Stanowisko Zarządu Infrastruktury Komunalnej i Transportu z dnia 7 lipca 2009 r. – pismo znak: ZIKiT/S/47152/09/IUO-UM-7/31483.</p> <p>Autor uwagi nie precyzuje jaka forma przeznaczenia miała by zostać zaprojektowana w miejsce UP2.</p> <p>Możliwość przeznaczenia terenów pod zabudowę mieszkaniową zależne jest m.in. od Studium uwarunkowań i kierunków zagospodarowania przestrzennego miasta Krakowa jak również pozostałych uwarunkowań przestrzennych, prawnych oraz opinii i uzgodnień.</p> <p>W projekcie planu nie dopuszcza się trzeciego i dalszych rzędów zabudowy. Tym samym dopuszcza się lokalizację drugiego rzędu zabudowy. Jednak zgodnie z ustaleniami planu każda nowo wydzielana działka budowlana w pierwszym i drugim rzędzie zabudowy musi mieć zapewniony dostęp do drogi publicznej w rozumieniu przepisów szczególnych.</p> <p>Autor uwagi nie precyzuje w jakim zakresie miałyby być zmniejszona powierzchnia projektowanych terenów ZP.</p>
--	--	--	---	--	--	--	---

\* wyłączenie jawności w zakresie danych osobowych; na podstawie art. 1 i 6 ustawy z dnia 29 sierpnia 1997r. o ochronie danych osobowych (Dz. U. z 2002 r., Nr. 101, poz. 926 z późn. zm.);  
jawność wyłączył: Tomasz Babicz - inspektor w Biurze Planowania Przestrzennego UMK

TABELA 2/23

Lp.	UWAGA NR:	IMIĘ I NAZWISKO wnoszących uwagę:	TREŚĆ UWAGI	DOTYCZY DZIAŁEK	USTALENIA PROJEKTU PLANU:	ROZSTRZYGNĘCIE W SPRAWIE ROZPATRZENIA UWAGI	Wyjaśnienie
1	2	3	4	5	6	7	8
285.	<b>300</b>	[...]*	<p><b>Sprzeciw wobec:</b></p> <ul style="list-style-type: none"> <li>przeznaczeniu ww. działek pod tereny zalewowe</li> </ul>	331 obręb 77 (poza obszarem planu)  129 obręb 73	<b>Dotyczy działki 129/2: R1</b>	<b>Prezydent Miasta Krakowa nie uwzględnił wniesionej uwagi</b>	<p><b>Uwaga pozostaje nieuwzględniona przez Radę Miasta Krakowa</b></p> <p><b>Uwaga nieuwzględniona</b></p> <p>Działka 331 znajduje się poza obszarem planu.</p> <p>Działka 129/2 znajduje się w międzywalu, tj. w obszarze bezpośredniego zagrożenia powodzią. Zgodnie z projektem planu działka znajduje się w terenach rolniczych R1, w obrębie których obowiązuje sposób zagospodarowania, o którym mowa w § 33, tj.:</p> <ol style="list-style-type: none"> <li>Dla terenów oznaczonych na rysunku planu symbolem R1 ustala się następujące przeznaczenie: <ol style="list-style-type: none"> <li>podstawowe: <ol style="list-style-type: none"> <li>grunty orne,</li> <li>łąki i pastwiska,</li> <li>cieki i rowy melioracyjne,</li> </ol> </li> <li>uzupełniające pod ciągi pieszce i trasy rowerowe nie wyznaczone na rysunku planu.</li> </ol> </li> <li>W granicach terenów R1 dopuszcza się lokalizację urządzeń i sieci infrastruktury technicznej związanych z ochroną przeciwpowodziową.</li> <li>W granicach terenów R1 obowiązuje zakaz prawa zabudowy, w tym również lokalizacji obiektów tymczasowych, za wyjątkiem obiektów, o których mowa w ust. 2.</li> </ol>
286.	<b>301</b>	[...]*	<p>Odwołuje się od mpzp. Tynec – Osiedle.</p> <p><b>Nie zgadza się na:</b></p> <ul style="list-style-type: none"> <li>lokalizację UP2</li> <li>poszerzenie ul. Bogucianka – Obrony Tyńca</li> <li>małą ilość terenów przeznaczonych pod budownictwo jednorodzinne</li> </ul> <p><b>Prosi o :</b></p> <ul style="list-style-type: none"> <li>zmieszenie linii zabudowy i wyznaczenie kolejnych linii</li> </ul> <p><b>Proponuje:</b></p> <ul style="list-style-type: none"> <li>ujęcie kanalizacji</li> <li>ograniczenie terenu ZP</li> </ul> <p><b>Sprzeciw wobec:</b></p> <ul style="list-style-type: none"> <li>usytuowaniu drogi na ww. działkach</li> </ul>	169/2 170/2 171 obrub 75 Podgórze	<p><b>Dotyczy działek 169/2, 171: MN4 KDD</b></p> <p><b>Dotyczy działki 170/2: MN4</b></p>	<b>Prezydent Miasta Krakowa nie uwzględnił wniesionej uwagi</b>	<p><b>Uwaga pozostaje nieuwzględniona przez Radę Miasta Krakowa</b></p> <p><b>Uwaga nieuwzględniona</b></p> <p>Zaprojektowany układ drogowy wynika z obowiązku zapewnienia działkom budowlanym dostępności do dróg publicznych, co szczegółowo określono w § 14 Rozporządzenia Ministra Infrastruktury z dnia 12 kwietnia 2002 r. w sprawie warunków technicznych, jakim powinny odpowiadać budynki i ich usytuowanie; art. 2 pkt. 12) i 14) ustawy o planowaniu i zagospodarowaniu przestrzennym z dnia 27 marca 2003 r. oraz art. 4 pkt. 3a) ustawy o gospodarce nieruchomościami z dnia 21 sierpnia 1997 r.</p> <p>Obecnie na Osiedlu nie ma wystarczającej ilości dróg publicznych, a te które są - nie posiadają wymaganych parametrów.</p> <p>Projekt planu m.in. w zakresie projektowanego układu komunikacyjnego posiada niezbędne opinie i uzgodnienia.</p> <p>Stanowisko Zarządu Infrastruktury Komunalnej i Transportu z dnia 7 lipca 2009 r. – pismo znak: ZIKiT/S/47152/09/IUO-UM-7/31483.</p> <p>Autor uwagi nie precyzuje jaka forma przeznaczenia miała by zostać zaprojektowana w miejsce UP2.</p> <p>Możliwość przeznaczenia terenów pod zabudowę mieszkaniową zależne jest m.in. od Studium uwarunkowań i kierunków zagospodarowania przestrzennego miasta Krakowa jak również pozostałych uwarunkowań przestrzennych, prawnych oraz opinii i uzgodnień.</p> <p>W projekcie planu nie dopuszcza się trzeciego i dalszych rzędów zabudowy. Tym samym dopuszcza się lokalizację drugiego rzędu zabudowy.</p> <p>Jednak zgodnie z ustaleniami planu każda nowo wydzielana działka budowlana w pierwszym i drugim rzędzie zabudowy musi mieć zapewniony dostęp do drogi publicznej w rozumieniu przepisów szczególnych.</p> <p>Autor uwagi nie precyzuje w jakim zakresie miałyby być zmniejszona powierzchnia projektowanych terenów ZP.</p> <p>W projekcie planu zaprojektowano przebiegi infrastruktury wodociągowej i kanalizacyjnej – Załącznik nr 2 – Infrastruktura techniczna.</p>

287.	302	[...]*	<p>Odwołuje się od mpzp. Tyniec – Osiedle.</p> <p><b>Nie zgadza się na:</b></p> <ul style="list-style-type: none"> <li>• lokalizację UP2</li> <li>• poszerzenie ul. Bogucianka – Obrony Tyńca</li> <li>• małą ilość terenów przeznaczonych pod budownictwo jednorodzinne</li> </ul> <p><b>Prosi o :</b></p> <ul style="list-style-type: none"> <li>• zniesienie linii zabudowy i wyznaczenie kolejnych linii</li> </ul> <p><b>Proponuje:</b></p> <ul style="list-style-type: none"> <li>• ujęcie kanalizacji</li> <li>• ograniczenie terenu ZP</li> </ul> <p><b>Sprzeciw wobec:</b></p> <ul style="list-style-type: none"> <li>• usytuowaniu drogi na ww. działkach</li> </ul>	169/2 170/2 171 obręb 75 Podgórze	<p><b>Dotyczy działek 169/2, 171:</b> MN4 KDD</p> <p><b>Dotyczy działki 170/2:</b> MN4</p>	<b>Prezydent Miasta Krakowa nie uwzględnił wniesionej uwagi</b>	<b>Uwaga pozostaje nieuwzględniona przez Radę Miasta Krakowa</b>	<p><b>Uwaga nieuwzględniona</b></p> <p>Zaprojektowany układ drogowy wynika z obowiązku zapewnienia działkom budowlanym dostępności do dróg publicznych, co szczegółowo określono w § 14 Rozporządzenia Ministra Infrastruktury z dnia 12 kwietnia 2002 r. w sprawie warunków technicznych, jakim powinny odpowiadać budynki i ich usytuowanie; art. 2 pkt. 12) i 14) ustawy o planowaniu i zagospodarowaniu przestrzennym z dnia 27 marca 2003 r. oraz art. 4 pkt. 3a) ustawy o gospodarce nieruchomościami z dnia 21 sierpnia 1997 r.</p> <p>Obecnie na Osiedlu nie ma wystarczającej ilości dróg publicznych, a te które są - nie posiadają wymaganych parametrów. Projekt planu m.in. w zakresie projektowanego układu komunikacyjnego posiada niezbędne opinie i uzgodnienia.</p> <p>Stanowisko Zarządu Infrastruktury Komunalnej i Transportu z dnia 7 lipca 2009 r. – pismo znak: ZIKiT/S/47152/09/IUO-UM-7/31483.</p> <p>Autor uwagi nie precyzuje jaka forma przeznaczenia miała by zostać zaprojektowana w miejsce UP2.</p> <p>Możliwość przeznaczenia terenów pod zabudowę mieszkaniową zależy jest m.in. od Studium uwarunkowań i kierunków zagospodarowania przestrzennego miasta Krakowa jak również pozostałych uwarunkowań przestrzennych, prawnych oraz opinii i uzgodnień.</p> <p>W projekcie planu nie dopuszcza się trzeciego i dalszych rzędów zabudowy. Tym samym dopuszcza się lokalizację drugiego rzędu zabudowy. Jednak zgodnie z ustaleniami planu każda nowo wydzielana działka budowlana w pierwszym i drugim rzędzie zabudowy musi mieć zapewniony dostęp do drogi publicznej w rozumieniu przepisów szczególnych.</p> <p>Autor uwagi nie precyzuje w jakim zakresie miałyby być zmniejszona powierzchnia projektowanych terenów ZP.</p> <p>W projekcie planu zaprojektowano przebiegi infrastruktury wodociągowej i kanalizacyjnej – Załącznik nr 2 – Infrastruktura techniczna.</p>
288.	303	[...]*	<p>Odwołuje się od mpzp. Tyniec – Osiedle.</p> <p><b>Nie zgadza się na:</b></p> <ul style="list-style-type: none"> <li>• lokalizację UP2</li> <li>• poszerzenie ul. Bogucianka – Obrony Tyńca</li> <li>• małą ilość terenów przeznaczonych pod budownictwo jednorodzinne</li> </ul> <p><b>Prosi o :</b></p> <ul style="list-style-type: none"> <li>• zniesienie linii zabudowy i wyznaczenie kolejnych linii</li> </ul> <p><b>Proponuje:</b></p> <ul style="list-style-type: none"> <li>• ujęcie kanalizacji</li> <li>• ograniczenie terenu ZP</li> </ul> <p><b>Sprzeciw wobec:</b></p> <ul style="list-style-type: none"> <li>• usytuowaniu drogi na</li> </ul>	169/2 170/2 171 obręb 75 Podgórze	<p><b>Dotyczy działek 169/2, 171:</b> MN4 KDD</p> <p><b>Dotyczy działki 170/2:</b> MN4</p>	<b>Prezydent Miasta Krakowa nie uwzględnił wniesionej uwagi</b>	<b>Uwaga pozostaje nieuwzględniona przez Radę Miasta Krakowa</b>	<p><b>Uwaga nieuwzględniona</b></p> <p>Zaprojektowany układ drogowy wynika z obowiązku zapewnienia działkom budowlanym dostępności do dróg publicznych, co szczegółowo określono w § 14 Rozporządzenia Ministra Infrastruktury z dnia 12 kwietnia 2002 r. w sprawie warunków technicznych, jakim powinny odpowiadać budynki i ich usytuowanie; art. 2 pkt. 12) i 14) ustawy o planowaniu i zagospodarowaniu przestrzennym z dnia 27 marca 2003 r. oraz art. 4 pkt. 3a) ustawy o gospodarce nieruchomościami z dnia 21 sierpnia 1997 r.</p> <p>Obecnie na Osiedlu nie ma wystarczającej ilości dróg publicznych, a te które są - nie posiadają wymaganych parametrów. Projekt planu m.in. w zakresie projektowanego układu komunikacyjnego posiada niezbędne opinie i uzgodnienia.</p> <p>Stanowisko Zarządu Infrastruktury Komunalnej i Transportu z dnia 7 lipca 2009 r. – pismo znak: ZIKiT/S/47152/09/IUO-UM-7/31483.</p> <p>Autor uwagi nie precyzuje jaka forma przeznaczenia miała by zostać zaprojektowana w miejsce UP2.</p> <p>Możliwość przeznaczenia terenów pod zabudowę mieszkaniową zależy jest m.in. od Studium uwarunkowań i kierunków zagospodarowania przestrzennego miasta Krakowa jak również pozostałych uwarunkowań przestrzennych, prawnych oraz opinii i uzgodnień.</p> <p>W projekcie planu nie dopuszcza się trzeciego i dalszych rzędów zabudowy. Tym samym dopuszcza się lokalizację drugiego rzędu zabudowy. Jednak zgodnie z ustaleniami planu każda nowo wydzielana działka budowlana w pierwszym i drugim</p>

			ww. działkach					<p>rzędzie zabudowy musi mieć zapewniony dostęp do drogi publicznej w rozumieniu przepisów szczególnych.</p> <p>Autor uwagi nie precyzuje w jakim zakresie miałyby być zmniejszona powierzchnia projektowanych terenów ZP.</p> <p>W projekcie planu zaprojektowano przebiegi infrastruktury wodociągowej i kanalizacyjnej – Załącznik nr 2 – Infrastruktura techniczna.</p>
289.	<b>304</b>	[...]*	<p>Odwołuje się od mpzp. Tyniec – Osiedle.</p> <p><b>Nie zgadza się na:</b></p> <ul style="list-style-type: none"> <li>• lokalizację UP2</li> <li>• poszerzenie ul. Bogucianka – Obrony Tyńca</li> <li>• małą ilość terenów przeznaczonych pod budownictwo jednorodzinne</li> </ul> <p><b>Prosi o :</b></p> <ul style="list-style-type: none"> <li>• zniesienie linii zabudowy i wyznaczenie kolejnych linii</li> </ul> <p><b>Proponuje:</b></p> <ul style="list-style-type: none"> <li>• ujęcie kanalizacji</li> <li>• ograniczenie terenu ZP</li> </ul> <p><b>Sprzeciw wobec:</b></p> <ul style="list-style-type: none"> <li>• usytuowaniu drogi na ww. działkach</li> </ul>	169/2 170/2 171 obręb 75 Podgórze	<p><b>Dotyczy działek 169/2, 171: MN4 KDD</b></p> <p><b>Dotyczy działki 170/2: MN4</b></p>	<b>Prezydent Miasta Krakowa nie uwzględnił wniesionej uwagi</b>	<b>Uwaga pozostaje nieuwzględniona przez Radę Miasta Krakowa</b>	<p><b>Uwaga nieuwzględniona</b></p> <p>Zaprojektowany układ drogowy wynika z obowiązku zapewnienia działkom budowlanym dostępności do dróg publicznych, co szczegółowo określono w § 14 Rozporządzenia Ministra Infrastruktury z dnia 12 kwietnia 2002 r. w sprawie warunków technicznych, jakim powinny odpowiadać budynki i ich usytuowanie; art. 2 pkt. 12) i 14) ustawy o planowaniu i zagospodarowaniu przestrzennym z dnia 27 marca 2003 r. oraz art. 4 pkt. 3a) ustawy o gospodarce nieruchomościami z dnia 21 sierpnia 1997 r.</p> <p>Obecnie na Osiedlu nie ma wystarczającej ilości dróg publicznych, a te które są - nie posiadają wymaganych parametrów.</p> <p>Projekt planu m.in. w zakresie projektowanego układu komunikacyjnego posiada niezbędne opinie i uzgodnienia.</p> <p>Stanowisko Zarządu Infrastruktury Komunalnej i Transportu z dnia 7 lipca 2009 r. – pismo znak: ZIKiT/S/47152/09/IUO-UM-7/31483.</p> <p>Autor uwagi nie precyzuje jaka forma przeznaczenia miała by zostać zaprojektowana w miejsce UP2.</p> <p>Możliwość przeznaczenia terenów pod zabudowę mieszkaniową zależne jest m.in. od Studium uwarunkowań i kierunków zagospodarowania przestrzennego miasta Krakowa jak również pozostałych uwarunkowań przestrzennych, prawnych oraz opinii i uzgodnień.</p> <p>W projekcie planu nie dopuszcza się trzeciego i dalszych rzędów zabudowy. Tym samym dopuszcza się lokalizację drugiego rzędu zabudowy.</p> <p>Jednak zgodnie z ustaleniami planu każda nowo wydzielana działka budowlana w pierwszym i drugim rzędzie zabudowy musi mieć zapewniony dostęp do drogi publicznej w rozumieniu przepisów szczególnych.</p> <p>Autor uwagi nie precyzuje w jakim zakresie miałyby być zmniejszona powierzchnia projektowanych terenów ZP.</p> <p>W projekcie planu zaprojektowano przebiegi infrastruktury wodociągowej i kanalizacyjnej – Załącznik nr 2 – Infrastruktura techniczna.</p>
290.	<b>305</b>	[...]*	<p>Odwołuje się od mpzp. Tyniec – Osiedle.</p> <p><b>Nie zgadza się na:</b></p> <ul style="list-style-type: none"> <li>• lokalizację UP2</li> <li>• poszerzenie ul. Bogucianka – Obrony Tyńca</li> <li>• małą ilość terenów przeznaczonych pod budownictwo jednorodzinne</li> </ul> <p><b>Prosi o :</b></p> <ul style="list-style-type: none"> <li>• zniesienie linii zabudowy i wyznaczenie kolejnych linii</li> </ul>	169/2 170/2 171 obręb 75 Podgórze	<p><b>Dotyczy działek 169/2, 171: MN4 KDD</b></p> <p><b>Dotyczy działki 170/2: MN4</b></p>	<b>Prezydent Miasta Krakowa nie uwzględnił wniesionej uwagi</b>	<b>Uwaga pozostaje nieuwzględniona przez Radę Miasta Krakowa</b>	<p><b>Uwaga nieuwzględniona</b></p> <p>Zaprojektowany układ drogowy wynika z obowiązku zapewnienia działkom budowlanym dostępności do dróg publicznych, co szczegółowo określono w § 14 Rozporządzenia Ministra Infrastruktury z dnia 12 kwietnia 2002 r. w sprawie warunków technicznych, jakim powinny odpowiadać budynki i ich usytuowanie; art. 2 pkt. 12) i 14) ustawy o planowaniu i zagospodarowaniu przestrzennym z dnia 27 marca 2003 r. oraz art. 4 pkt. 3a) ustawy o gospodarce nieruchomościami z dnia 21 sierpnia 1997 r.</p> <p>Obecnie na Osiedlu nie ma wystarczającej ilości dróg publicznych, a te które są - nie posiadają wymaganych parametrów.</p> <p>Projekt planu m.in. w zakresie projektowanego układu komunikacyjnego posiada niezbędne opinie i uzgodnienia.</p> <p>Stanowisko Zarządu Infrastruktury Komunalnej i Transportu z dnia 7 lipca 2009 r. – pismo znak: ZIKiT/S/47152/09/IUO-UM-7/31483.</p> <p>Autor uwagi nie precyzuje jaka forma przeznaczenia miała by zostać zaprojektowana w miejsce UP2.</p>



			<p><b>Proponuje:</b></p> <ul style="list-style-type: none"> <li>• ujęcie kanalizacji</li> <li>• ograniczenie terenu ZP</li> </ul> <p><b>Sprzeciw wobec:</b></p> <ul style="list-style-type: none"> <li>• usytuowaniu drogi na ww. działkach</li> </ul>				<p>Możliwość przeznaczenia terenów pod zabudowę mieszkaniową zależne jest m.in. od Studium uwarunkowań i kierunków zagospodarowania przestrzennego miasta Krakowa jak również pozostałych uwarunkowań przestrzennych, prawnych oraz opinii i uzgodnień.</p> <p>W projekcie planu nie dopuszcza się trzeciego i dalszych rzędów zabudowy. Tym samym dopuszcza się lokalizację drugiego rzędu zabudowy.</p> <p>Jednak zgodnie z ustaleniami planu każda nowo wydzielana działka budowlana w pierwszym i drugim rzędzie zabudowy musi mieć zapewniony dostęp do drogi publicznej w rozumieniu przepisów szczególnych.</p> <p>Autor uwagi nie precyzuje w jakim zakresie miałyby być zmniejszona powierzchnia projektowanych terenów ZP.</p> <p>W projekcie planu zaprojektowano przebiegi infrastruktury wodociągowej i kanalizacyjnej – Załącznik nr 2 – Infrastruktura techniczna.</p>	
291.	<b>306</b>	[...]*	<p>Odwołuje się od mpzp. Tyniec – Osiedle.</p> <p><b>Nie zgadza się na:</b></p> <ul style="list-style-type: none"> <li>• lokalizację UP2</li> <li>• poszerzenie ul. Bogucianka – Obrony Tyńca</li> <li>• małą ilość terenów przeznaczonych pod budownictwo jednorodzinne</li> </ul> <p><b>Prosi o :</b></p> <ul style="list-style-type: none"> <li>• zmieszenie linii zabudowy i wyznaczenie kolejnych linii</li> </ul> <p><b>Proponuje:</b></p> <ul style="list-style-type: none"> <li>• ujęcie kanalizacji</li> <li>• ograniczenie terenu ZP</li> </ul> <p><b>Sprzeciw wobec:</b></p> <ul style="list-style-type: none"> <li>• usytuowaniu drogi na ww. działkach</li> </ul>	169/2 170/2 171 obręb 75 Podgórze	<p><b>Dotyczy działek 169/2, 171: MN4 KDD</b></p> <p><b>Dotyczy działki 170/2: MN4</b></p>	<b>Prezydent Miasta Krakowa nie uwzględnił wniesionej uwagi</b>	<b>Uwaga pozostaje nieuwzględniona przez Radę Miasta Krakowa</b>	<p><b>Uwaga nieuwzględniona</b></p> <p>Zaprojektowany układ drogowy wynika z obowiązku zapewnienia działkom budowlanym dostępności do dróg publicznych, co szczegółowo określono w § 14 Rozporządzenia Ministra Infrastruktury z dnia 12 kwietnia 2002 r. w sprawie warunków technicznych, jakim powinny odpowiadać budynki i ich usytuowanie; art. 2 pkt. 12) i 14) ustawy o planowaniu i zagospodarowaniu przestrzennym z dnia 27 marca 2003 r. oraz art. 4 pkt. 3a) ustawy o gospodarce nieruchomościami z dnia 21 sierpnia 1997 r.</p> <p>Obecnie na Osiedlu nie ma wystarczającej ilości dróg publicznych, a te które są - nie posiadają wymaganych parametrów.</p> <p>Projekt planu m.in. w zakresie projektowanego układu komunikacyjnego posiada niezbędne opinie i uzgodnienia.</p> <p>Stanowisko Zarządu Infrastruktury Komunalnej i Transportu z dnia 7 lipca 2009 r. – pismo znak: ZIKiT/S/47152/09/IUO-UM-7/31483.</p> <p>Autor uwagi nie precyzuje jaka forma przeznaczenia miała by zostać zaprojektowana w miejsce UP2.</p> <p>Możliwość przeznaczenia terenów pod zabudowę mieszkaniową zależne jest m.in. od Studium uwarunkowań i kierunków zagospodarowania przestrzennego miasta Krakowa jak również pozostałych uwarunkowań przestrzennych, prawnych oraz opinii i uzgodnień.</p> <p>W projekcie planu nie dopuszcza się trzeciego i dalszych rzędów zabudowy. Tym samym dopuszcza się lokalizację drugiego rzędu zabudowy.</p> <p>Jednak zgodnie z ustaleniami planu każda nowo wydzielana działka budowlana w pierwszym i drugim rzędzie zabudowy musi mieć zapewniony dostęp do drogi publicznej w rozumieniu przepisów szczególnych.</p> <p>Autor uwagi nie precyzuje w jakim zakresie miałyby być zmniejszona powierzchnia projektowanych terenów ZP.</p> <p>W projekcie planu zaprojektowano przebiegi infrastruktury wodociągowej i kanalizacyjnej – Załącznik nr 2 – Infrastruktura techniczna.</p>
292.	<b>307</b>	[...]*	<p><b>Sprzeciw wobec:</b></p> <ul style="list-style-type: none"> <li>• przekształceniu ul. Bogucianka i B. Śmiałego na drogi zbiorcze</li> </ul> <p><b>Proponuje:</b></p> <ul style="list-style-type: none"> <li>• zaplanować chodniki i remont drogi zgodnie z planem przygotowanym</li> </ul>	obszar planu		<b>Prezydent Miasta Krakowa nie uwzględnił wniesionej uwagi</b>	<b>Uwaga pozostaje nieuwzględniona przez Radę Miasta Krakowa</b>	<p><b>Uwaga nieuwzględniona</b></p> <p>Zaprojektowany układ drogowy wynika z obowiązku zapewnienia działkom budowlanym dostępności do dróg publicznych, co szczegółowo określono w § 14 Rozporządzenia Ministra Infrastruktury z dnia 12 kwietnia 2002 r. w sprawie warunków technicznych, jakim powinny odpowiadać budynki i ich usytuowanie; art. 2 pkt. 12) i 14) ustawy o planowaniu i zagospodarowaniu przestrzennym z dnia 27 marca 2003 r. oraz art. 4 pkt. 3a) ustawy o gospodarce nieruchomościami z dnia 21 sierpnia 1997 r.</p> <p>Obecnie na Osiedlu nie ma wystarczającej ilości dróg publicznych, a te które są - nie posiadają</p>

			na zlecenie Rady Dzielnicy VIII					wymaganych parametrów. Projekt planu m.in. w zakresie projektowanego układu komunikacyjnego posiada niezbędne opinie i uzgodnienia.  Stanowisko Zarządu Infrastruktury Komunalnej i Transportu z dnia 7 lipca 2009 r. – pismo znak: ZIKiT/S/47152/09/IUO-UM-7/31483.
293.	<b>308</b>	[...]*	<b>Żąda:</b> • wykreślenia ograniczenia możliwości zabudowy działek o szerokości mniejszej niż 16 m dla terenów MN1 i MN2 oraz mniejszej niż 20 m dla terenów MN4 zgodnie z uwagą do planu Komisji Planowania Przestrzennego i Ochrony Środowiska (większość działek jest węższa)	obszar planu		<b>Prezydent Miasta Krakowa częściowo nie uwzględnił wniesionej uwagi</b>	<b>Uwaga pozostaje częściowo nieuwzględniona przez Radę Miasta Krakowa</b>	<b>Uwaga uwzględniona częściowo</b> w zakresie zmniejszenia minimalnej szerokości działki budowlanej. Zmiana polegać będzie na doprecyzowaniu zapisu, który odnosić się będzie do nowo wydzielanych działek budowlanych. Wskaźnik szerokości działki zostanie ujednolicony na całym obszarze planu tj. określony jako minimalny zgodnie z przepisami odrębnymi.
294.	<b>309</b>	[...]*	<b>Sprzeciw wobec:</b> • wyburzeniu budynku dawnego przedszkola, który ma być przeznaczony po adaptacji na ośrodek zdrowia i plac zabaw dla dzieci z Przedszkola nr 133	obszar planu		<b>Prezydent Miasta Krakowa nie uwzględnił wniesionej uwagi</b>	<b>Uwaga pozostaje nieuwzględniona przez Radę Miasta Krakowa</b>	<b>Uwaga nieuwzględniona</b>  Zaprojektowana droga dojazdowa KDD umożliwi lepsze skomunikowanie terenów mieszkaniowych położonych w rejonie ul. Heligundy oraz Walgierza Wdalego. Dla realizacji usług publicznych przeznaczono tereny w rejonie ul. Dziewiarzy. Ośrodek zdrowia mógłby powstać wg planu w obrębie terenów zabudowy usługowej – usługi publiczne (UP1) – w § 20 ust. 1 pkt. 1/ lit. b/ wskazano jako przeznaczenie podstawowe m.in. obiekty zdrowia.
295.	<b>310</b>	[...]*	<b>Żąda:</b> • dopuszczenia drugiej linii zabudowy zgodnie z uwagą Komisji Planowania Przestrzennego i Ochrony Środowiska RMK	obszar planu		<b>Prezydent Miasta Krakowa nie uwzględnił wniesionej uwagi</b>	<b>Uwaga pozostaje nieuwzględniona przez Radę Miasta Krakowa</b>	<b>Uwaga nieuwzględniona</b>  W projekcie planu nie dopuszcza się trzeciego i dalszych rzędów zabudowy. Tym samym dopuszcza się lokalizację drugiego rzędu zabudowy. Jednak zgodnie z ustaleniami planu każda nowo wydzielana działka budowlana w pierwszym i drugim rzędzie zabudowy musi mieć zapewniony dostęp do drogi publicznej w rozumieniu przepisów szczególnych.
296.	<b>312</b>	[...]*	<b>Popiera:</b> • budowę planowanej drogi od północy wokół Winnicy. Nadmienia iż początek drogi powinien być wspólny z zaplanowaną drogą dojazdową do oczyszczalni ścieków a nie z najbardziej niebezpiecznym miejscu ul. B. Śmiałego.	obszar planu		<b>Prezydent Miasta Krakowa nie uwzględnił wniesionej uwagi</b>	<b>Uwaga pozostaje nieuwzględniona przez Radę Miasta Krakowa</b>	<b>Uwaga nieuwzględniona</b>  Zaprojektowany układ drogowy wynika z obowiązku zapewnienia działkom budowlanym dostępności do dróg publicznych, co szczegółowo określono w § 14 Rozporządzenia Ministra Infrastruktury z dnia 12 kwietnia 2002 r. w sprawie warunków technicznych, jakim powinny odpowiadać budynki i ich usytuowanie; art. 2 pkt. 12) i 14) ustawy o planowaniu i zagospodarowaniu przestrzennym z dnia 27 marca 2003 r. oraz art. 4 pkt. 3a) ustawy o gospodarce nieruchomościami z dnia 21 sierpnia 1997 r.  Obecnie na Osiedlu nie ma wystarczającej ilości dróg publicznych, a te które są - nie posiadają wymaganych parametrów. Projekt planu m.in. w zakresie projektowanego układu komunikacyjnego posiada niezbędne opinie i uzgodnienia.  Stanowisko Zarządu Infrastruktury Komunalnej i Transportu z dnia 7 lipca 2009 r. – pismo znak: ZIKiT/S/47152/09/IUO-UM-7/31483.
297.	<b>313</b>	[...]*	<b>Nie zgadza się na:</b> • lokalizację UP2 w	16 obręb77	<b>MN4 KDD</b>	<b>Prezydent Miasta</b>	<b>Uwaga pozostaje nieuwzględniona</b>	<b>Uwaga nieuwzględniona</b>

			<p>proponowanym miejscu</p> <ul style="list-style-type: none"> <li>poszerzenie ul. Obrony Tyńca, Bogucianka</li> <li>ze zbyt małą ilością terenów przeznaczonych pod budownictwo mieszkaniowe jednorodzinne</li> </ul> <p><b>Proponuje:</b></p> <ul style="list-style-type: none"> <li>ujęcie kanalizacji</li> <li>ograniczenie terenów ZP</li> </ul> <p><b>Prosi o:</b></p> <ul style="list-style-type: none"> <li>zmniejszenie linii zabudowy i wyznaczenie kolejnych linii zabudowy</li> </ul>	(brak działki o takim numerze, prawdopodobnie dotyczy działki nr. 46 obręb 77 – ul. Walgierza Wdalego 13)		<b>Krakowa nie uwzględnił wniesionej uwagi</b>	<b>przez Radę Miasta Krakowa</b>	<p>Zaprojektowany układ drogowy wynika z obowiązku zapewnienia działkom budowlanym dostępności do dróg publicznych, co szczegółowo określono w § 14 Rozporządzenia Ministra Infrastruktury z dnia 12 kwietnia 2002 r. w sprawie warunków technicznych, jakim powinny odpowiadać budynki i ich usytuowanie; art. 2 pkt. 12) i 14) ustawy o planowaniu i zagospodarowaniu przestrzennym z dnia 27 marca 2003 r. oraz art. 4 pkt. 3a) ustawy o gospodarce nieruchomościami z dnia 21 sierpnia 1997 r.</p> <p>Obecnie na Osiedlu nie ma wystarczającej ilości dróg publicznych, a te które są - nie posiadają wymaganych parametrów. Projekt planu m.in. w zakresie projektowanego układu komunikacyjnego posiada niezbędne opinie i uzgodnienia.</p> <p>Stanowisko Zarządu Infrastruktury Komunalnej i Transportu z dnia 7 lipca 2009 r. – pismo znak: ZIKiT/S/47152/09/IUO-UM-7/31483.</p> <p>Autor uwagi nie precyzuje jaka forma przeznaczenia miała by zostać zaprojektowana w miejsce UP2.</p> <p>Możliwość przeznaczenia terenów pod zabudowę mieszkaniową zależy jest m.in. od Studium uwarunkowań i kierunków zagospodarowania przestrzennego miasta Krakowa jak również pozostałych uwarunkowań przestrzennych, prawnych oraz opinii i uzgodnień.</p> <p>W projekcie planu nie dopuszcza się trzeciego i dalszych rzędów zabudowy. Tym samym dopuszcza się lokalizację drugiego rzędu zabudowy. Jednak zgodnie z ustaleniami planu każda nowo wydzielana działka budowlana w pierwszym i drugim rzędzie zabudowy musi mieć zapewniony dostęp do drogi publicznej w rozumieniu przepisów szczególnych.</p> <p>Autor uwagi nie precyzuje w jakim zakresie miałyby być zmniejszona powierzchnia projektowanych terenów ZP.</p> <p>W projekcie planu zaprojektowano przebiegi infrastruktury wodociągowej i kanalizacyjnej – Załącznik nr 2 – Infrastruktura techniczna.</p> <p>Działka zgodnie ze Studium znajduje się w obrębie terenów otwartych, w obrębie których obowiązuje całkowite wykluczenie prawa zabudowy – art. 9 ust. 4 ustawy o planowaniu i zagospodarowaniu przestrzennym z dnia 27 marca 2003 r.</p>
298.	<b>315</b>	[...]*	<p><b>Wnioskuje:</b> o przeznaczenie działki na budowlaną</p>	121 obręb 75  (brak działki o takim numerze, prawdopodobnie dotyczy działki 121/1 i 121/2)	<p><b>Dotyczy działki 121/1:</b> NB4 KDD</p> <p><b>Dotyczy działki 121/2:</b> R2 KDL WS</p>	<b>Prezydent Miasta Krakowa nie uwzględnił wniesionej uwagi</b>	<b>Uwaga pozostaje nieuwzględniona przez Radę Miasta Krakowa</b>	<p><b>Uwaga nieuwzględniona</b></p> <p>Działka zgodnie ze Studium znajduje się w obrębie terenów otwartych, w obrębie których obowiązuje całkowite wykluczenie prawa zabudowy – art. 9 ust. 4 ustawy o planowaniu i zagospodarowaniu przestrzennym z dnia 27 marca 2003 r.</p> <p>Zachodnia część działki to teren projektowanej w planie drogi KDL.</p>
299.	<b>316</b>	[...]*	<p><b>Sprzeciw wobec:</b></p> <ul style="list-style-type: none"> <li>zajmowaniu części działki pod planowaną drogę i skrzyżowanie</li> <li>zajmowaniu części działki pod plac zawracania</li> <li>ograniczaniu własności co do możliwości zabudowy</li> <li>tworzeniu skrzyżowania na ul. Zagórze</li> </ul>	89/88/4 obręb 75	MN4 KDW KDL	<b>Prezydent Miasta Krakowa nie uwzględnił wniesionej uwagi</b>	<b>Uwaga pozostaje nieuwzględniona przez Radę Miasta Krakowa</b>	<p><b>Uwaga nieuwzględniona</b></p> <p>Zaprojektowany układ drogowy wynika z obowiązku zapewnienia działkom budowlanym dostępności do dróg publicznych, co szczegółowo określono w § 14 Rozporządzenia Ministra Infrastruktury z dnia 12 kwietnia 2002 r. w sprawie warunków technicznych, jakim powinny odpowiadać budynki i ich usytuowanie; art. 2 pkt. 12) i 14) ustawy o planowaniu i zagospodarowaniu przestrzennym z dnia 27 marca 2003 r. oraz art. 4 pkt. 3a) ustawy o gospodarce nieruchomościami z dnia 21 sierpnia 1997 r.</p> <p>Obecnie na Osiedlu nie ma wystarczającej ilości dróg publicznych, a te które są - nie posiadają wymaganych parametrów. Projekt planu m.in. w zakresie projektowanego układu komunikacyjnego posiada niezbędne opinie i uzgodnienia.</p> <p>Stanowisko Zarządu Infrastruktury Komunalnej i Transportu z dnia 7 lipca 2009 r. – pismo znak:</p>

			<p><b>Wnioskuję o:</b></p> <ul style="list-style-type: none"> <li>• skrócenie sięgacza i zlokalizowanie planowanego placu jednostronnie względem ulicy w formie klasycznej łopatki) w całości na jednej działce 90/3</li> </ul> <p><b>Prosi o:</b></p> <ul style="list-style-type: none"> <li>• przeanalizowanie planowanej drogi równoległej do ul. Toporczyków dochodzącej do ul. Zagórze</li> </ul> <p><b>Proponuje:</b></p> <ul style="list-style-type: none"> <li>• przesunięcie planowanej drogi na północ</li> </ul> <p><b>Wątpliwości wobec:</b></p> <ul style="list-style-type: none"> <li>• usytuowaniu placu do zawracania na granicy działek 88/4, 89, 90/3, 90/4.</li> </ul> <p><b>Prosi o:</b></p> <ul style="list-style-type: none"> <li>• uzasadnienie ograniczeń w zabudowie z trzech stron działki 89 i 88/4</li> </ul>					ZIKiT/S/47152/09/IUO-UM-7/31483.
300.	317	[...]*	<p><b>Sprzeciw wobec:</b></p> <ul style="list-style-type: none"> <li>• planowanej drodze i skrzyżowaniu</li> <li>• ograniczaniu własności co do możliwości zabudowy</li> </ul> <p><b>Prosi o:</b></p> <ul style="list-style-type: none"> <li>• przeanalizowanie planowanej drogi równoległej do ul. Toporczyków dochodzącej do ul. Zagórze</li> </ul> <p><b>Proponuje:</b></p> <ul style="list-style-type: none"> <li>• przesunięcie planowanej drogi na północ</li> </ul> <p><b>Prosi o:</b></p> <ul style="list-style-type: none"> <li>• uzasadnienie</li> </ul>	88/4 obręb 75	MN4 KDW	<b>Prezydent Miasta Krakowa nie uwzględnił wniesionej uwagi</b>	<b>Uwaga pozostaje nieuwzględniona przez Radę Miasta Krakowa</b>	<p><b>Uwaga nieuwzględniona</b></p> <p>Zaprojektowany układ drogowy wynika z obowiązku zapewnienia działkom budowlanym dostępności do dróg publicznych, co szczegółowo określono w § 14 Rozporządzenia Ministra Infrastruktury z dnia 12 kwietnia 2002 r. w sprawie warunków technicznych, jakim powinny odpowiadać budynki i ich usytuowanie; art. 2 pkt. 12) i 14) ustawy o planowaniu i zagospodarowaniu przestrzennym z dnia 27 marca 2003 r. oraz art. 4 pkt. 3a) ustawy o gospodarce nieruchomościami z dnia 21 sierpnia 1997 r.</p> <p>Obecnie na Osiedlu nie ma wystarczającej ilości dróg publicznych, a te które są - nie posiadają wymaganych parametrów.</p> <p>Projekt planu m.in. w zakresie projektowanego układu komunikacyjnego posiada niezbędne opinie i uzgodnienia.</p> <p>Stanowisko Zarządu Infrastruktury Komunalnej i Transportu z dnia 7 lipca 2009 r. – pismo znak: ZIKiT/S/47152/09/IUO-UM-7/31483.</p>

			ograniczeń w zabudowie z trzech stron działki 89 i 88/4					
301.	<b>318</b>	[...]*	<p><b>Sprzeciwia się:</b></p> <ul style="list-style-type: none"> <li>zajmowaniu części ww. działek pod planowaną drogę i skrzyżowanie</li> </ul> <p><b>Prosi o:</b></p> <ul style="list-style-type: none"> <li>przeanalizowanie planowanej drogi równoległej do ul. Toporczyków dochodzącej do ul. Zagórze</li> </ul> <p><b>Proponuje:</b></p> <ul style="list-style-type: none"> <li>przesunięcie planowanej drogi na północ</li> </ul> <p><b>Prosi o:</b></p> <ul style="list-style-type: none"> <li>uzasadnienie ograniczeń w zabudowie ww. działek</li> </ul>	91/3 91/4 91/5 obręb 75	MN4 KDW	Prezydent Miasta Krakowa nie uwzględnił wniesionej uwagi	Uwaga pozostaje nieuwzględniona przez Radę Miasta Krakowa	<p><b>Uwaga nieuwzględniona</b></p> <p>Zaprojektowany układ drogowy wynika z obowiązku zapewnienia działkom budowlanym dostępności do dróg publicznych, co szczegółowo określono w § 14 Rozporządzenia Ministra Infrastruktury z dnia 12 kwietnia 2002 r. w sprawie warunków technicznych, jakim powinny odpowiadać budynki i ich usytuowanie; art. 2 pkt. 12) i 14) ustawy o planowaniu i zagospodarowaniu przestrzennym z dnia 27 marca 2003 r. oraz art. 4 pkt. 3a) ustawy o gospodarce nieruchomościami z dnia 21 sierpnia 1997 r.</p> <p>Obecnie na Osiedlu nie ma wystarczającej ilości dróg publicznych, a te które są - nie posiadają wymaganych parametrów. Projekt planu m.in. w zakresie projektowanego układu komunikacyjnego posiada niezbędne opinie i uzgodnienia.</p> <p>Stanowisko Zarządu Infrastruktury Komunalnej i Transportu z dnia 7 lipca 2009 r. – pismo znak: ZIKiT/S/47152/09/IUO-UM-7/31483.</p>
302.	<b>319</b>	[...]*	<p><b>Wnioskuje o:</b></p> <ul style="list-style-type: none"> <li>zakwalifikowanie działek jako budowlane</li> </ul>	14 18 obręb 77	R2	Prezydent Miasta Krakowa nie uwzględnił wniesionej uwagi	Uwaga pozostaje nieuwzględniona przez Radę Miasta Krakowa	<p><b>Uwaga nieuwzględniona</b></p> <p>Działki zgodnie ze Studium znajduje się w obrębie terenów otwartych, w obrębie których obowiązuje całkowite wykluczenie prawa zabudowy – art. 9 ust. 4 ustawy o planowaniu i zagospodarowaniu przestrzennym z dnia 27 marca 2003 r.</p>
303.	<b>320</b>	[...]*	<p><b>Żąda:</b></p> <ul style="list-style-type: none"> <li>wykreślenia z planu proponowanej drogi KDW planowanej z ul. Nad Czerną przez prywatne działki</li> </ul>	113 obręb 75	MN4 KDW KDL	Prezydent Miasta Krakowa nie uwzględnił wniesionej uwagi	Uwaga pozostaje nieuwzględniona przez Radę Miasta Krakowa	<p><b>Uwaga nieuwzględniona</b></p> <p>Zaprojektowany układ drogowy wynika z obowiązku zapewnienia działkom budowlanym dostępności do dróg publicznych, co szczegółowo określono w § 14 Rozporządzenia Ministra Infrastruktury z dnia 12 kwietnia 2002 r. w sprawie warunków technicznych, jakim powinny odpowiadać budynki i ich usytuowanie; art. 2 pkt. 12) i 14) ustawy o planowaniu i zagospodarowaniu przestrzennym z dnia 27 marca 2003 r. oraz art. 4 pkt. 3a) ustawy o gospodarce nieruchomościami z dnia 21 sierpnia 1997 r.</p> <p>Projekt planu m.in. w zakresie projektowanego układu komunikacyjnego posiada niezbędne opinie i uzgodnienia.</p> <p>Stanowisko Zarządu Infrastruktury Komunalnej i Transportu z dnia 7 lipca 2009 r. – pismo znak: ZIKiT/S/47152/09/IUO-UM-7/31483.</p>
304.	<b>321</b>	[...]*	<p><b>Wnioskuje o:</b></p> <ul style="list-style-type: none"> <li>dopuszczenie na ww. działkach drugiej linii zabudowy</li> </ul>	99 100 obręb 77	Dotyczy działki 100: MN4 R2 KDD  Dotyczy działki 99: MN4 R2 RL KDD	Prezydent Miasta Krakowa nie uwzględnił wniesionej uwagi	Uwaga pozostaje nieuwzględniona przez Radę Miasta Krakowa	<p><b>Uwaga nieuwzględniona</b></p> <p>W projekcie planu nie dopuszcza się trzeciego i dalszych rzędów zabudowy. Tym samym dopuszcza się lokalizację drugiego rzędu zabudowy. Jednak zgodnie z ustaleniami planu każda nowo wydzielana działka budowlana w pierwszym i drugim rzędzie zabudowy musi mieć zapewniony dostęp do drogi publicznej w rozumieniu przepisów szczególnych.</p>

305.	<b>322</b>	[...]*	<b>Sprzeciw wobec:</b> • poszerzeniu ulicy kosztem działki	72 obręb 75	MN4 U2 KDL	<b>Prezydent Miasta Krakowa nie uwzględnił wniesionej uwagi</b>	<b>Uwaga pozostaje nieuwzględniona przez Radę Miasta Krakowa</b>	<b>Uwaga nieuwzględniona</b>  Zaprojektowany układ drogowy wynika z obowiązku zapewnienia działkom budowlanym dostępności do dróg publicznych, co szczegółowo określono w § 14 Rozporządzenia Ministra Infrastruktury z dnia 12 kwietnia 2002 r. w sprawie warunków technicznych, jakim powinny odpowiadać budynki i ich usytuowanie; art. 2 pkt. 12) i 14) ustawy o planowaniu i zagospodarowaniu przestrzennym z dnia 27 marca 2003 r. oraz art. 4 pkt. 3a) ustawy o gospodarce nieruchomościami z dnia 21 sierpnia 1997 r.  Obecnie na Osiedlu nie ma wystarczającej ilości dróg publicznych, a te które są - nie posiadają wymaganych parametrów. Projekt planu m.in. w zakresie projektowanego układu komunikacyjnego posiada niezbędne opinie i uzgodnienia.  Stanowisko Zarządu Infrastruktury Komunalnej i Transportu z dnia 7 lipca 2009 r. – pismo znak: ZIKiT/S/47152/09/IUO-UM-7/31483.
306.	<b>323</b>	[...]*	<b>Sprzeciw wobec:</b> • poszerzeniu ulicy kosztem działki	72 obręb 75	MN4 U2 KDL	<b>Prezydent Miasta Krakowa nie uwzględnił wniesionej uwagi</b>	<b>Uwaga pozostaje nieuwzględniona przez Radę Miasta Krakowa</b>	<b>Uwaga nieuwzględniona</b>  Zaprojektowany układ drogowy wynika z obowiązku zapewnienia działkom budowlanym dostępności do dróg publicznych, co szczegółowo określono w § 14 Rozporządzenia Ministra Infrastruktury z dnia 12 kwietnia 2002 r. w sprawie warunków technicznych, jakim powinny odpowiadać budynki i ich usytuowanie; art. 2 pkt. 12) i 14) ustawy o planowaniu i zagospodarowaniu przestrzennym z dnia 27 marca 2003 r. oraz art. 4 pkt. 3a) ustawy o gospodarce nieruchomościami z dnia 21 sierpnia 1997 r.  Obecnie na Osiedlu nie ma wystarczającej ilości dróg publicznych, a te które są - nie posiadają wymaganych parametrów. Projekt planu m.in. w zakresie projektowanego układu komunikacyjnego posiada niezbędne opinie i uzgodnienia.  Stanowisko Zarządu Infrastruktury Komunalnej i Transportu z dnia 7 lipca 2009 r. – pismo znak: ZIKiT/S/47152/09/IUO-UM-7/31483.
307.	<b>324</b>	[...]*	<b>Sprzeciw wobec:</b> • poszerzeniu ulicy kosztem działki	72 obręb 75	MN4 U2 KDL	<b>Prezydent Miasta Krakowa nie uwzględnił wniesionej uwagi</b>	<b>Uwaga pozostaje nieuwzględniona przez Radę Miasta Krakowa</b>	<b>Uwaga nieuwzględniona</b>  Zaprojektowany układ drogowy wynika z obowiązku zapewnienia działkom budowlanym dostępności do dróg publicznych, co szczegółowo określono w § 14 Rozporządzenia Ministra Infrastruktury z dnia 12 kwietnia 2002 r. w sprawie warunków technicznych, jakim powinny odpowiadać budynki i ich usytuowanie; art. 2 pkt. 12) i 14) ustawy o planowaniu i zagospodarowaniu przestrzennym z dnia 27 marca 2003 r. oraz art. 4 pkt. 3a) ustawy o gospodarce nieruchomościami z dnia 21 sierpnia 1997 r.  Obecnie na Osiedlu nie ma wystarczającej ilości dróg publicznych, a te które są - nie posiadają wymaganych parametrów. Projekt planu m.in. w zakresie projektowanego układu komunikacyjnego posiada niezbędne opinie i uzgodnienia.  Stanowisko Zarządu Infrastruktury Komunalnej i Transportu z dnia 7 lipca 2009 r. – pismo znak: ZIKiT/S/47152/09/IUO-UM-7/31483.
308.	<b>325</b>	[...]*	<b>Sprzeciw wobec:</b> • realizacji mpzp. Tyniec – Osiedle • poszerzeniu ulicy (chodniki, ścieżki rowerowe) kosztem działki	72 obręb 75	MN4 U2 KDL	<b>Prezydent Miasta Krakowa nie uwzględnił wniesionej uwagi</b>	<b>Uwaga pozostaje nieuwzględniona przez Radę Miasta Krakowa</b>	<b>Uwaga nieuwzględniona</b>  Zaprojektowany układ drogowy wynika z obowiązku zapewnienia działkom budowlanym dostępności do dróg publicznych, co szczegółowo określono w § 14 Rozporządzenia Ministra Infrastruktury z dnia 12 kwietnia 2002 r. w sprawie warunków technicznych, jakim powinny odpowiadać budynki i ich usytuowanie; art. 2 pkt. 12) i 14) ustawy o planowaniu i zagospodarowaniu przestrzennym z dnia 27 marca 2003 r. oraz art. 4 pkt. 3a) ustawy o gospodarce nieruchomościami z dnia 21 sierpnia 1997 r.  Obecnie na Osiedlu nie ma wystarczającej ilości dróg publicznych, a te które są - nie posiadają wymaganych parametrów. Projekt planu m.in. w zakresie projektowanego układu komunikacyjnego posiada niezbędne opinie i

								uzgodnienia. Stanowisko Zarządu Infrastruktury Komunalnej i Transportu z dnia 7 lipca 2009 r. – pismo znak: ZIKiT/S/47152/09/IUO-UM-7/31483.
309.	<b>326</b>	[...]*	<b>Wnosi</b> kuje o: • zakwalifikowanie działki jako budowlanej (zgodnie ze Studium oraz z odpowiedzią na wniosek do planu południowa część ww. działki położona jest w terenach MN)	242/8 obręb 73	<b>R2</b> <b>KDD</b>	<b>Prezydent Miasta Krakowa częściowo nie uwzględnił wniesionej uwagi</b>	<b>Uwaga pozostaje częściowo nieuwzględniona przez Radę Miasta Krakowa</b>	<b>Uwaga uwzględniona częściowo</b> w południowej części działki – zgodnie ze Studium tereny zabudowy mieszkaniowej niskiej intensywności MN – art. 9 ust. 4 ustawy o planowaniu i zagospodarowaniu przestrzennym z dnia 27 marca 2003 r. <b>Uwaga nieuwzględniona częściowo</b> w północnej części działki – zgodnie ze Studium tereny otwarte, w których obowiązuje całkowite wykluczenie prawa zabudowy – art. 9 ust. 4 ustawy o planowaniu i zagospodarowaniu przestrzennym z dnia 27 marca 2003 r.
310.	<b>327</b>	[...]*	<b>Wnosi</b> kuje o: • zakwalifikowanie działki jako budowlanej (zgodnie ze Studium oraz z odpowiedzią na wniosek do planu południowa część ww. działki położona jest w terenach MN)	242/8 obręb 73	<b>R2</b> <b>KDD</b>	<b>Prezydent Miasta Krakowa częściowo nie uwzględnił wniesionej uwagi</b>	<b>Uwaga pozostaje częściowo nieuwzględniona przez Radę Miasta Krakowa</b>	<b>Uwaga uwzględniona częściowo</b> w południowej części działki – zgodnie ze Studium tereny zabudowy mieszkaniowej niskiej intensywności MN – art. 9 ust. 4 ustawy o planowaniu i zagospodarowaniu przestrzennym z dnia 27 marca 2003 r. <b>Uwaga nieuwzględniona częściowo</b> w północnej części działki – zgodnie ze Studium tereny otwarte, w których obowiązuje całkowite wykluczenie prawa zabudowy – art. 9 ust. 4 ustawy o planowaniu i zagospodarowaniu przestrzennym z dnia 27 marca 2003 r.
311.	<b>328</b>	[...]*	<b>Wnosi</b> kuje o: zakwalifikowanie działek jako budowlanych	14 18 obręb 77	<b>R2</b>	<b>Prezydent Miasta Krakowa nie uwzględnił wniesionej uwagi</b>	<b>Uwaga pozostaje nieuwzględniona przez Radę Miasta Krakowa</b>	<b>Uwaga nieuwzględniona</b> Działki zgodnie ze Studium znajduje się w obrębie terenów otwartych, w obrębie których obowiązuje całkowite wykluczenie prawa zabudowy – art. 9 ust. 4 ustawy o planowaniu i zagospodarowaniu przestrzennym z dnia 27 marca 2003 r.
312.	<b>329</b>	[...]*	<b>Wnosi</b> kuje o: zakwalifikowanie działek jako budowlanych	14 18 obręb 77	<b>R2</b>	<b>Prezydent Miasta Krakowa nie uwzględnił wniesionej uwagi</b>	<b>Uwaga pozostaje nieuwzględniona przez Radę Miasta Krakowa</b>	<b>Uwaga nieuwzględniona</b> Działki zgodnie ze Studium znajduje się w obrębie terenów otwartych, w obrębie których obowiązuje całkowite wykluczenie prawa zabudowy – art. 9 ust. 4 ustawy o planowaniu i zagospodarowaniu przestrzennym z dnia 27 marca 2003 r.
313.	<b>330</b>	[...]*	<b>Żąda:</b> wykreślenia z planu proponowanej drogi wewnętrznej KDW planowanej z ul. Nad Czerną poprzez prywatne działki	113 obręb 75	<b>MN4</b> <b>KKW</b> <b>KDD</b> <b>KDL</b>	<b>Prezydent Miasta Krakowa nie uwzględnił wniesionej uwagi</b>	<b>Uwaga pozostaje nieuwzględniona przez Radę Miasta Krakowa</b>	<b>Uwaga nieuwzględniona</b> Zaprojektowany układ drogowy wynika z obowiązku zapewnienia działkom budowlanym dostępności do dróg publicznych, co szczegółowo określono w § 14 Rozporządzenia Ministra Infrastruktury z dnia 12 kwietnia 2002 r. w sprawie warunków technicznych, jakim powinny odpowiadać budynki i ich usytuowanie; art. 2 pkt. 12) i 14) ustawy o planowaniu i zagospodarowaniu przestrzennym z dnia 27 marca 2003 r. oraz art. 4 pkt. 3a) ustawy o gospodarce nieruchomościami z dnia 21 sierpnia 1997 r. Projekt planu m.in. w zakresie projektowanego układu komunikacyjnego posiada niezbędne opinie i uzgodnienia. Stanowisko Zarządu Infrastruktury Komunalnej i Transportu z dnia 7 lipca 2009 r. – pismo znak: ZIKiT/S/47152/09/IUO-UM-7/31483.
314.	<b>331</b>	[...]*	<b>Żąda:</b> wykreślenia z planu proponowanej drogi wewnętrznej KDW planowanej z ul. Nad Czerną poprzez prywatne działki	113 obręb 75	<b>MN4</b> <b>KKW</b> <b>KDD</b> <b>KDL</b>	<b>Prezydent Miasta Krakowa nie uwzględnił wniesionej uwagi</b>	<b>Uwaga pozostaje nieuwzględniona przez Radę Miasta Krakowa</b>	<b>Uwaga nieuwzględniona</b> Zaprojektowany układ drogowy wynika z obowiązku zapewnienia działkom budowlanym dostępności do dróg publicznych, co szczegółowo określono w § 14 Rozporządzenia Ministra Infrastruktury z dnia 12 kwietnia 2002 r. w sprawie warunków technicznych, jakim powinny odpowiadać budynki i ich usytuowanie; art. 2 pkt. 12) i 14) ustawy o planowaniu i zagospodarowaniu przestrzennym z dnia 27 marca 2003 r. oraz art. 4 pkt. 3a) ustawy o gospodarce nieruchomościami z dnia 21 sierpnia 1997 r. Projekt planu m.in. w zakresie projektowanego układu komunikacyjnego posiada niezbędne opinie i

								uzgodnienia. Stanowisko Zarządu Infrastruktury Komunalnej i Transportu z dnia 7 lipca 2009 r. – pismo znak: ZIKiT/S/47152/09/IUO-UM-7/31483.
315.	<b>332</b>	[...]*	<b>Wnioskuję o:</b> • dopuszczenie na ww. działkach drugiej linii zabudowy	99 100 obręb 77	<b>Dotyczy działki 100:</b> MN4 R2 KDD  <b>Dotyczy działki 99:</b> MN4 R2 RL KDD	<b>Prezydent Miasta Krakowa nie uwzględnił wniesionej uwagi</b>	<b>Uwaga pozostaje nieuwzględniona przez Radę Miasta Krakowa</b>	<b>Uwaga nieuwzględniona</b>  W projekcie planu nie dopuszcza się trzeciego i dalszych rzędów zabudowy. Tym samym dopuszcza się lokalizację drugiego rzędu zabudowy. Jednak zgodnie z ustaleniami planu każda nowo wydzielana działka budowlana w pierwszym i drugim rzędzie zabudowy musi mieć zapewniony dostęp do drogi publicznej w rozumieniu przepisów szczególnych.
316.	<b>333</b>	[...]*	<b>Wnioskuję o:</b> • dopuszczenie na ww. działkach drugiej linii zabudowy	99 100 obręb 77	<b>Dotyczy działki 100:</b> MN4 R2 KDD  <b>Dotyczy działki 99:</b> MN4 R2 RL KDD	<b>Prezydent Miasta Krakowa nie uwzględnił wniesionej uwagi</b>	<b>Uwaga pozostaje nieuwzględniona przez Radę Miasta Krakowa</b>	<b>Uwaga nieuwzględniona</b>  W projekcie planu nie dopuszcza się trzeciego i dalszych rzędów zabudowy. Tym samym dopuszcza się lokalizację drugiego rzędu zabudowy. Jednak zgodnie z ustaleniami planu każda nowo wydzielana działka budowlana w pierwszym i drugim rzędzie zabudowy musi mieć zapewniony dostęp do drogi publicznej w rozumieniu przepisów szczególnych.
317.	<b>334</b>	[...]*	<b>Żąda:</b> wykreślenia z planu proponowanej drogi wewnętrznej KDW planowanej z ul. Nad Czerną poprzez prywatne działki	113 obręb 75	MN4 KKW KDD KDL	<b>Prezydent Miasta Krakowa nie uwzględnił wniesionej uwagi</b>	<b>Uwaga pozostaje nieuwzględniona przez Radę Miasta Krakowa</b>	<b>Uwaga nieuwzględniona</b>  Zaprojektowany układ drogowy wynika z obowiązku zapewnienia działkom budowlanym dostępności do dróg publicznych, co szczegółowo określono w § 14 Rozporządzenia Ministra Infrastruktury z dnia 12 kwietnia 2002 r. w sprawie warunków technicznych, jakim powinny odpowiadać budynki i ich usytuowanie; art. 2 pkt. 12) i 14) ustawy o planowaniu i zagospodarowaniu przestrzennym z dnia 27 marca 2003 r. oraz art. 4 pkt. 3a) ustawy o gospodarce nieruchomościami z dnia 21 sierpnia 1997 r.  Projekt planu m.in. w zakresie projektowanego układu komunikacyjnego posiada niezbędne opinie i uzgodnienia.  Stanowisko Zarządu Infrastruktury Komunalnej i Transportu z dnia 7 lipca 2009 r. – pismo znak: ZIKiT/S/47152/09/IUO-UM-7/31483.
318.	<b>335</b>	[...]*	<b>Wnioskuję o:</b> • zakwalifikowanie działki jako budowlanej (zgodnie ze Studium oraz z odpowiedzią na wniosek do planu południowa część ww. działki położona jest w terenach MN)	242/8 obręb 73	R2 KDD	<b>Prezydent Miasta Krakowa częściowo nie uwzględnił wniesionej uwagi</b>	<b>Uwaga pozostaje częściowo nieuwzględniona przez Radę Miasta Krakowa</b>	<b>Uwaga uwzględniona częściowo</b> w południowej części działki – zgodnie ze Studium tereny zabudowy mieszkaniowej niskiej intensywności MN – art. 9 ust. 4 ustawy o planowaniu i zagospodarowaniu przestrzennym z dnia 27 marca 2003 r.  <b>Uwaga nieuwzględniona częściowo</b> w północnej części działki – zgodnie ze Studium tereny otwarte, w których obowiązuje całkowite wykluczenie prawa zabudowy – art. 9 ust. 4 ustawy o planowaniu i zagospodarowaniu przestrzennym z dnia 27 marca 2003 r.
319.	<b>336</b>	[...]*	<b>Wnioskuję o:</b> zakwalifikowanie działek jako budowlanych	14 18 obręb 77	R2	<b>Prezydent Miasta Krakowa nie uwzględnił wniesionej uwagi</b>	<b>Uwaga pozostaje nieuwzględniona przez Radę Miasta Krakowa</b>	<b>Uwaga nieuwzględniona</b>  Działki zgodnie ze Studium znajduje się w obrębie terenów otwartych, w obrębie których obowiązuje całkowite wykluczenie prawa zabudowy – art. 9 ust. 4 ustawy o planowaniu i zagospodarowaniu przestrzennym z dnia 27 marca 2003 r.
320.	<b>337</b>	[...]*	<b>Wnioskuję o:</b> • dopuszczenie na ww. działkach drugiej linii zabudowy	99 100 obręb 77	<b>Dotyczy działki 100:</b> MN4 R2 KDD  <b>Dotyczy działki 99:</b>	<b>Prezydent Miasta Krakowa nie uwzględnił wniesionej uwagi</b>	<b>Uwaga pozostaje nieuwzględniona przez Radę Miasta Krakowa</b>	<b>Uwaga nieuwzględniona</b>  W projekcie planu nie dopuszcza się trzeciego i dalszych rzędów zabudowy. Tym samym dopuszcza się lokalizację drugiego rzędu zabudowy. Jednak zgodnie z ustaleniami planu każda nowo wydzielana działka budowlana w pierwszym i drugim



					MN4 R2 RL KDD			rzędzie zabudowy musi mieć zapewniony dostęp do drogi publicznej w rozumieniu przepisów szczególnych.
321.	<b>338</b>	[...]*	<p><b>Wnioskuje o:</b></p> <ul style="list-style-type: none"> <li>zakwalifikowanie działki jako budowlanej (zgodnie ze Studium oraz z odpowiedzią na wniosek do planu południowa część ww. działki położona jest w terenach MN)</li> </ul>	242/8 obręb 73	R2 KDD	Prezydent Miasta Krakowa częściowo nie uwzględnił wniesionej uwagi	Uwaga pozostaje częściowo nieuwzględniona przez Radę Miasta Krakowa	<p><b>Uwaga uwzględniona częściowo</b> w południowej części działki – zgodnie ze Studium tereny zabudowy mieszkaniowej niskiej intensywności MN – art. 9 ust. 4 ustawy o planowaniu i zagospodarowaniu przestrzennym z dnia 27 marca 2003 r.</p> <p><b>Uwaga nieuwzględniona częściowo</b> w północnej części działki – zgodnie ze Studium tereny otwarte, w których obowiązuje całkowite wykluczenie prawa zabudowy – art. 9 ust. 4 ustawy o planowaniu i zagospodarowaniu przestrzennym z dnia 27 marca 2003 r.</p>
322.	<b>339</b>	[...]*	<p><b>Nie zgadza się na:</b></p> <ul style="list-style-type: none"> <li>lokalizację UP2 w proponowanym miejscu</li> <li>poszerzenie ul. Obrony Tyńca, Bogucianka</li> <li>ze zbyt małą ilością terenów przeznaczonych pod budownictwo mieszkaniowe jednorodzinne</li> </ul> <p><b>Proponuje:</b></p> <ul style="list-style-type: none"> <li>ujęcie kanalizacji</li> <li>ograniczenie terenów ZP</li> </ul> <p><b>Prosi o:</b></p> <p>zmniejszenie linii zabudowy i wyznaczenie kolejnych linii zabudowy</p>	53 obręb 77	R2 RL	Prezydent Miasta Krakowa nie uwzględnił wniesionej uwagi	Uwaga pozostaje nieuwzględniona przez Radę Miasta Krakowa	<p><b>Uwaga nieuwzględniona</b></p> <p>Zaprojektowany układ drogowy wynika z obowiązku zapewnienia działkom budowlanym dostępności do dróg publicznych, co szczegółowo określono w § 14 Rozporządzenia Ministra Infrastruktury z dnia 12 kwietnia 2002 r. w sprawie warunków technicznych, jakim powinny odpowiadać budynki i ich usytuowanie; art. 2 pkt. 12) i 14) ustawy o planowaniu i zagospodarowaniu przestrzennym z dnia 27 marca 2003 r. oraz art. 4 pkt. 3a) ustawy o gospodarce nieruchomościami z dnia 21 sierpnia 1997 r.</p> <p>Obecnie na Osiedlu nie ma wystarczającej ilości dróg publicznych, a te które są - nie posiadają wymaganych parametrów. Projekt planu m.in. w zakresie projektowanego układu komunikacyjnego posiada niezbędne opinie i uzgodnienia.</p> <p>Stanowisko Zarządu Infrastruktury Komunalnej i Transportu z dnia 7 lipca 2009 r. – pismo znak: ZIKiT/S/47152/09/IUO-UM-7/31483.</p> <p>Autor uwagi nie precyzuje jaka forma przeznaczenia miała by zostać zaprojektowana w miejsce UP2.</p> <p>Możliwość przeznaczenia terenów pod zabudowę mieszkaniową zależy jest m.in. od Studium uwarunkowań i kierunków zagospodarowania przestrzennego miasta Krakowa jak również pozostałych uwarunkowań przestrzennych, prawnych oraz opinii i uzgodnień.</p> <p>W projekcie planu nie dopuszcza się trzeciego i dalszych rzędów zabudowy. Tym samym dopuszcza się lokalizację drugiego rzędu zabudowy. Jednak zgodnie z ustaleniami planu każda nowo wydzielana działka budowlana w pierwszym i drugim rzędzie zabudowy musi mieć zapewniony dostęp do drogi publicznej w rozumieniu przepisów szczególnych.</p> <p>Autor uwagi nie precyzuje w jakim zakresie miałyby być zmniejszona powierzchnia projektowanych terenów ZP.</p> <p>W projekcie planu zaprojektowano przebiegi infrastruktury wodociągowej i kanalizacyjnej – Załącznik nr 2 – Infrastruktura techniczna.</p> <p>Działka 53 zgodnie ze Studium znajduje się w obrębie terenów otwartych, w których obowiązuje całkowite wykluczenie prawa zabudowy – art. 9 ust. 4 ustawy o planowaniu i zagospodarowaniu przestrzennym z dnia 27 marca 2003 r.</p>
323.	<b>340</b>	[...]*	<p><b>Nie zgadza się na:</b></p> <ul style="list-style-type: none"> <li>lokalizację UP2 w proponowanym miejscu</li> <li>poszerzenie ul. Obrony Tyńca, Bogucianka</li> <li>ze zbyt małą ilością</li> </ul>	28/3 obręb 73	R2	Prezydent Miasta Krakowa nie uwzględnił wniesionej uwagi	Uwaga pozostaje nieuwzględniona przez Radę Miasta Krakowa	<p><b>Uwaga nieuwzględniona</b></p> <p>Zaprojektowany układ drogowy wynika z obowiązku zapewnienia działkom budowlanym dostępności do dróg publicznych, co szczegółowo określono w § 14 Rozporządzenia Ministra Infrastruktury z dnia 12 kwietnia 2002 r. w sprawie warunków technicznych, jakim powinny odpowiadać budynki i ich usytuowanie; art. 2 pkt. 12) i 14) ustawy o planowaniu i zagospodarowaniu przestrzennym z dnia 27 marca 2003 r. oraz art. 4 pkt. 3a) ustawy o gospodarce nieruchomościami z dnia 21 sierpnia 1997 r.</p>

			<p>terenów przeznaczonych pod budownictwo mieszkaniowe jednorodzinne</p> <ul style="list-style-type: none"> <li>• <b>Proponuje:</b></li> <li>• ujęcie kanalizacji</li> <li>• ograniczenie terenów ZP</li> <li>• <b>Prosi o:</b></li> <li>• zmniejszenie linii zabudowy i wyznaczenie kolejnych linii zabudowy</li> </ul>				<p>Obecnie na Osiedlu nie ma wystarczającej ilości dróg publicznych, a te które są - nie posiadają wymaganych parametrów.</p> <p>Projekt planu m.in. w zakresie projektowanego układu komunikacyjnego posiada niezbędne opinie i uzgodnienia.</p> <p>Stanowisko Zarządu Infrastruktury Komunalnej i Transportu z dnia 7 lipca 2009 r. – pismo znak: ZIKiT/S/47152/09/IUO-UM-7/31483.</p> <p>Autor uwagi nie precyzuje jaka forma przeznaczenia miała by zostać zaprojektowana w miejsce UP2.</p> <p>Możliwość przeznaczenia terenów pod zabudowę mieszkaniową zależy jest m.in. od Studium uwarunkowań i kierunków zagospodarowania przestrzennego miasta Krakowa jak również pozostałych uwarunkowań przestrzennych, prawnych oraz opinii i uzgodnień.</p> <p>W projekcie planu nie dopuszcza się trzeciego i dalszych rzędów zabudowy. Tym samym dopuszcza się lokalizację drugiego rzędu zabudowy.</p> <p>Jednak zgodnie z ustaleniami planu każda nowo wydzielana działka budowlana w pierwszym i drugim rzędzie zabudowy musi mieć zapewniony dostęp do drogi publicznej w rozumieniu przepisów szczególnych.</p> <p>Autor uwagi nie precyzuje w jakim zakresie miałyby być zmniejszona powierzchnia projektowanych terenów ZP.</p> <p>W projekcie planu zaprojektowano przebiegi infrastruktury wodociągowej i kanalizacyjnej – Załącznik nr 2 – Infrastruktura techniczna.</p> <p>Działka 28/3 zgodnie ze Studium znajduje się w obrębie terenów otwartych, w których obowiązuje całkowite wykluczenie prawa zabudowy – art. 9 ust. 4 ustawy o planowaniu i zagospodarowaniu przestrzennym z dnia 27 marca 2003 r.</p>
324.	<b>341</b>	[...]*	<p><b>Nie zgadza się na:</b></p> <ul style="list-style-type: none"> <li>• lokalizację UP2 w proponowanym miejscu</li> <li>• poszerzenie ul. Obrony Tyńca, Bogucianka</li> <li>• ze zbyt małą ilością terenów przeznaczonych pod budownictwo mieszkaniowe jednorodzinne</li> <li>• <b>Proponuje:</b></li> <li>• ujęcie kanalizacji</li> <li>• ograniczenie terenów ZP</li> <li>• <b>Prosi o:</b></li> <li>• zmniejszenie linii zabudowy i wyznaczenie kolejnych linii zabudowy</li> </ul>	206 obręb 77 (poza obszarem planu Tynec - Osiedle)		<p><b>Prezydent Miasta Krakowa nie uwzględnił wniesionej uwagi</b></p>	<p><b>Uwaga pozostaje nieuwzględniona przez Radę Miasta Krakowa</b></p> <p><b>Uwaga nieuwzględniona</b></p> <p>Zaprojektowany układ drogowy wynika z obowiązku zapewnienia działkom budowlanym dostępności do dróg publicznych, co szczegółowo określono w § 14 Rozporządzenia Ministra Infrastruktury z dnia 12 kwietnia 2002 r. w sprawie warunków technicznych, jakim powinny odpowiadać budynki i ich usytuowanie; art. 2 pkt. 12) i 14) ustawy o planowaniu i zagospodarowaniu przestrzennym z dnia 27 marca 2003 r. oraz art. 4 pkt. 3a) ustawy o gospodarce nieruchomościami z dnia 21 sierpnia 1997 r.</p> <p>Obecnie na Osiedlu nie ma wystarczającej ilości dróg publicznych, a te które są - nie posiadają wymaganych parametrów.</p> <p>Projekt planu m.in. w zakresie projektowanego układu komunikacyjnego posiada niezbędne opinie i uzgodnienia.</p> <p>Stanowisko Zarządu Infrastruktury Komunalnej i Transportu z dnia 7 lipca 2009 r. – pismo znak: ZIKiT/S/47152/09/IUO-UM-7/31483.</p> <p>Autor uwagi nie precyzuje jaka forma przeznaczenia miała by zostać zaprojektowana w miejsce UP2.</p> <p>Możliwość przeznaczenia terenów pod zabudowę mieszkaniową zależy jest m.in. od Studium uwarunkowań i kierunków zagospodarowania przestrzennego miasta Krakowa jak również pozostałych uwarunkowań przestrzennych, prawnych oraz opinii i uzgodnień.</p> <p>W projekcie planu nie dopuszcza się trzeciego i dalszych rzędów zabudowy. Tym samym dopuszcza się lokalizację drugiego rzędu zabudowy.</p> <p>Jednak zgodnie z ustaleniami planu każda nowo wydzielana działka budowlana w pierwszym i drugim rzędzie zabudowy musi mieć zapewniony dostęp do drogi publicznej w rozumieniu przepisów szczególnych.</p> <p>Autor uwagi nie precyzuje w jakim zakresie miałyby być zmniejszona powierzchnia projektowanych</p>

								terenów ZP. W projekcie planu zaprojektowano przebiegi infrastruktury wodociągowej i kanalizacyjnej – Załącznik nr 2 – Infrastruktura techniczna. Działka 206 znajduje się poza obszarem planu.
325.	<b>342</b>	[...]*	<p><b>Nie zgadza się na:</b></p> <ul style="list-style-type: none"> <li>• lokalizację UP2 w proponowanym miejscu</li> <li>• poszerzenie ul. Obrony Tyńca, Bogucianka</li> <li>• ze zbyt małą ilością terenów przeznaczonych pod budownictwo mieszkaniowe jednorodzinne</li> </ul> <p><b>Proponuje:</b></p> <ul style="list-style-type: none"> <li>• ujęcie kanalizacji</li> <li>• ograniczenie terenów ZP</li> </ul> <p><b>Prosi o:</b> zmniejszenie linii zabudowy i wyznaczenie kolejnych linii zabudowy</p>	239 obręb 74	<b>R2</b>	<b>Prezydent Miasta Krakowa nie uwzględnił wniesionej uwagi</b>	<b>Uwaga pozostaje nieuwzględniona przez Radę Miasta Krakowa</b>	<p><b>Uwaga nieuwzględniona</b></p> <p>Zaprojektowany układ drogowy wynika z obowiązku zapewnienia działkom budowlanym dostępności do dróg publicznych, co szczegółowo określono w § 14 Rozporządzenia Ministra Infrastruktury z dnia 12 kwietnia 2002 r. w sprawie warunków technicznych, jakim powinny odpowiadać budynki i ich usytuowanie; art. 2 pkt. 12) i 14) ustawy o planowaniu i zagospodarowaniu przestrzennym z dnia 27 marca 2003 r. oraz art. 4 pkt. 3a) ustawy o gospodarce nieruchomościami z dnia 21 sierpnia 1997 r.</p> <p>Obecnie na Osiedlu nie ma wystarczającej ilości dróg publicznych, a te które są - nie posiadają wymaganych parametrów. Projekt planu m.in. w zakresie projektowanego układu komunikacyjnego posiada niezbędne opinie i uzgodnienia.</p> <p>Stanowisko Zarządu Infrastruktury Komunalnej i Transportu z dnia 7 lipca 2009 r. – pismo znak: ZIKiT/S/47152/09/IUO-UM-7/31483.</p> <p>Autor uwagi nie precyzuje jaka forma przeznaczenia miała by zostać zaprojektowana w miejsce UP2.</p> <p>Możliwość przeznaczenia terenów pod zabudowę mieszkaniową zależy jest m.in. od Studium uwarunkowań i kierunków zagospodarowania przestrzennego miasta Krakowa jak również pozostałych uwarunkowań przestrzennych, prawnych oraz opinii i uzgodnień.</p> <p>W projekcie planu nie dopuszcza się trzeciego i dalszych rzędów zabudowy. Tym samym dopuszcza się lokalizację drugiego rzędu zabudowy. Jednak zgodnie z ustaleniami planu każda nowo wydzielana działka budowlana w pierwszym i drugim rzędzie zabudowy musi mieć zapewniony dostęp do drogi publicznej w rozumieniu przepisów szczególnych.</p> <p>Autor uwagi nie precyzuje w jakim zakresie miałyby być zmniejszona powierzchnia projektowanych terenów ZP.</p> <p>W projekcie planu zaprojektowano przebiegi infrastruktury wodociągowej i kanalizacyjnej – Załącznik nr 2 – Infrastruktura techniczna.</p> <p>Działka 239 zgodnie ze Studium znajduje się w obrębie terenów otwartych, w których obowiązują całkowite wykluczenie prawa zabudowy – art. 9 ust. 4 ustawy o planowaniu i zagospodarowaniu przestrzennym z dnia 27 marca 2003 r.</p>
326.	<b>343</b>	[...]*	<p><b>Nie zgadza się na:</b></p> <ul style="list-style-type: none"> <li>• lokalizację UP2 w proponowanym miejscu</li> <li>• poszerzenie ul. Obrony Tyńca, Bogucianka</li> <li>• ze zbyt małą ilością terenów przeznaczonych pod budownictwo mieszkaniowe jednorodzinne</li> </ul> <p><b>Proponuje:</b></p> <ul style="list-style-type: none"> <li>• ujęcie kanalizacji</li> </ul>	46 obręb 77	<b>MN4 KDD</b>	<b>Prezydent Miasta Krakowa nie uwzględnił wniesionej uwagi</b>	<b>Uwaga pozostaje nieuwzględniona przez Radę Miasta Krakowa</b>	<p><b>Uwaga nieuwzględniona</b></p> <p>Zaprojektowany układ drogowy wynika z obowiązku zapewnienia działkom budowlanym dostępności do dróg publicznych, co szczegółowo określono w § 14 Rozporządzenia Ministra Infrastruktury z dnia 12 kwietnia 2002 r. w sprawie warunków technicznych, jakim powinny odpowiadać budynki i ich usytuowanie; art. 2 pkt. 12) i 14) ustawy o planowaniu i zagospodarowaniu przestrzennym z dnia 27 marca 2003 r. oraz art. 4 pkt. 3a) ustawy o gospodarce nieruchomościami z dnia 21 sierpnia 1997 r.</p> <p>Obecnie na Osiedlu nie ma wystarczającej ilości dróg publicznych, a te które są - nie posiadają wymaganych parametrów. Projekt planu m.in. w zakresie projektowanego układu komunikacyjnego posiada niezbędne opinie i uzgodnienia.</p> <p>Stanowisko Zarządu Infrastruktury Komunalnej i Transportu z dnia 7 lipca 2009 r. – pismo znak: ZIKiT/S/47152/09/IUO-UM-7/31483.</p>

			<ul style="list-style-type: none"> <li>ograniczenie terenów ZP</li> </ul> <p><b>Prosi o:</b> zmniejszenie linii zabudowy i wyznaczenie kolejnych linii zabudowy</p>					<p>Autor uwagi nie precyzuje jaka forma przeznaczenia miała by zostać zaprojektowana w miejsce UP2.</p> <p>Możliwość przeznaczenia terenów pod zabudowę mieszkaniową zależy jest m.in. od Studium uwarunkowań i kierunków zagospodarowania przestrzennego miasta Krakowa jak również pozostałych uwarunkowań przestrzennych, prawnych oraz opinii i uzgodnień.</p> <p>W projekcie planu nie dopuszcza się trzeciego i dalszych rzędów zabudowy. Tym samym dopuszcza się lokalizację drugiego rzędu zabudowy. Jednak zgodnie z ustaleniami planu każda nowo wydzielana działka budowlana w pierwszym i drugim rzędzie zabudowy musi mieć zapewniony dostęp do drogi publicznej w rozumieniu przepisów szczególnych.</p> <p>Autor uwagi nie precyzuje w jakim zakresie miałyby być zmniejszona powierzchnia projektowanych terenów ZP.</p> <p>W projekcie planu zaprojektowano przebiegi infrastruktury wodociągowej i kanalizacyjnej – Załącznik nr 2 – Infrastruktura techniczna.</p> <p>Działka 46 w projekcie planu znajduje się w obrębie terenów MN4.</p>
327.	<b>344</b>	[...]*	<p><b>Nie zgadza się na:</b></p> <ul style="list-style-type: none"> <li>lokalizację UP2 w proponowanym miejscu</li> <li>poszerzenie ul. Obrony Tyńca, Bogucianka</li> <li>ze zbyt małą ilością terenów przeznaczonych pod budownictwo mieszkaniowe jednorodzinne</li> </ul> <p><b>Proponuje:</b></p> <ul style="list-style-type: none"> <li>ujęcie kanalizacji</li> <li>ograniczenie terenów ZP</li> </ul> <p><b>Prosi o:</b> zmniejszenie linii zabudowy i wyznaczenie kolejnych linii zabudowy</p>	46 obręb 77	MN4 KDD	<b>Prezydent Miasta Krakowa nie uwzględnił wniesionej uwagi</b>	<b>Uwaga pozostaje nieuwzględniona przez Radę Miasta Krakowa</b>	<p><b>Uwaga nieuwzględniona</b></p> <p>Zaprojektowany układ drogowy wynika z obowiązku zapewnienia działkom budowlanym dostępności do dróg publicznych, co szczegółowo określono w § 14 Rozporządzenia Ministra Infrastruktury z dnia 12 kwietnia 2002 r. w sprawie warunków technicznych, jakim powinny odpowiadać budynki i ich usytuowanie; art. 2 pkt. 12) i 14) ustawy o planowaniu i zagospodarowaniu przestrzennym z dnia 27 marca 2003 r. oraz art. 4 pkt. 3a) ustawy o gospodarce nieruchomościami z dnia 21 sierpnia 1997 r.</p> <p>Obecnie na Osiedlu nie ma wystarczającej ilości dróg publicznych, a te które są - nie posiadają wymaganych parametrów. Projekt planu m.in. w zakresie projektowanego układu komunikacyjnego posiada niezbędne opinie i uzgodnienia.</p> <p>Stanowisko Zarządu Infrastruktury Komunalnej i Transportu z dnia 7 lipca 2009 r. – pismo znak: ZIKiT/S/47152/09/IUO-UM-7/31483.</p> <p>Autor uwagi nie precyzuje jaka forma przeznaczenia miała by zostać zaprojektowana w miejsce UP2.</p> <p>Możliwość przeznaczenia terenów pod zabudowę mieszkaniową zależy jest m.in. od Studium uwarunkowań i kierunków zagospodarowania przestrzennego miasta Krakowa jak również pozostałych uwarunkowań przestrzennych, prawnych oraz opinii i uzgodnień.</p> <p>W projekcie planu nie dopuszcza się trzeciego i dalszych rzędów zabudowy. Tym samym dopuszcza się lokalizację drugiego rzędu zabudowy. Jednak zgodnie z ustaleniami planu każda nowo wydzielana działka budowlana w pierwszym i drugim rzędzie zabudowy musi mieć zapewniony dostęp do drogi publicznej w rozumieniu przepisów szczególnych.</p> <p>Autor uwagi nie precyzuje w jakim zakresie miałyby być zmniejszona powierzchnia projektowanych terenów ZP.</p> <p>W projekcie planu zaprojektowano przebiegi infrastruktury wodociągowej i kanalizacyjnej – Załącznik nr 2 – Infrastruktura techniczna.</p> <p>Działka 46 w projekcie planu znajduje się w obrębie terenów MN4.</p>
328.	<b>345</b>	[...]*	<p><b>Nie zgadza się na:</b></p> <ul style="list-style-type: none"> <li>lokalizację UP2 w proponowanym miejscu</li> </ul>	53 obręb 77	R2 RL	<b>Prezydent Miasta Krakowa nie uwzględnił</b>	<b>Uwaga pozostaje nieuwzględniona przez Radę Miasta Krakowa</b>	<p><b>Uwaga nieuwzględniona</b></p> <p>Zaprojektowany układ drogowy wynika z obowiązku zapewnienia działkom budowlanym dostępności do</p>

			<ul style="list-style-type: none"> <li>• poszerzenie ul. Obrony Tyńca, Bogucianka</li> <li>• ze zbyt małą ilością terenów przeznaczonych pod budownictwo mieszkaniowe jednorodzinne</li> <li>• <b>Proponuje:</b></li> <li>• ujęcie kanalizacji</li> <li>• ograniczenie terenów ZP</li> <li>• <b>Prosi o:</b> zmniejszenie linii zabudowy i wyznaczenie kolejnych linii zabudowy</li> </ul>			<b>wniesionej uwagi</b>	<p>dróg publicznych, co szczegółowo określono w § 14 Rozporządzenia Ministra Infrastruktury z dnia 12 kwietnia 2002 r. w sprawie warunków technicznych, jakim powinny odpowiadać budynki i ich usytuowanie; art. 2 pkt. 12) i 14) ustawy o planowaniu i zagospodarowaniu przestrzennym z dnia 27 marca 2003 r. oraz art. 4 pkt. 3a) ustawy o gospodarce nieruchomościami z dnia 21 sierpnia 1997 r.</p> <p>Obecnie na Osiedlu nie ma wystarczającej ilości dróg publicznych, a te które są - nie posiadają wymaganych parametrów.</p> <p>Projekt planu m.in. w zakresie projektowanego układu komunikacyjnego posiada niezbędne opinie i uzgodnienia.</p> <p>Stanowisko Zarządu Infrastruktury Komunalnej i Transportu z dnia 7 lipca 2009 r. – pismo znak: ZIKiT/S/47152/09/IUO-UM-7/31483.</p> <p>Autor uwagi nie precyzuje jaka forma przeznaczenia miała by zostać zaprojektowana w miejsce UP2.</p> <p>Możliwość przeznaczenia terenów pod zabudowę mieszkaniową zależy jest m.in. od Studium uwarunkowań i kierunków zagospodarowania przestrzennego miasta Krakowa jak również pozostałych uwarunkowań przestrzennych, prawnych oraz opinii i uzgodnień.</p> <p>W projekcie planu nie dopuszcza się trzeciego i dalszych rzędów zabudowy. Tym samym dopuszcza się lokalizację drugiego rzędu zabudowy.</p> <p>Jednak zgodnie z ustaleniami planu każda nowo wydzielana działka budowlana w pierwszym i drugim rzędzie zabudowy musi mieć zapewniony dostęp do drogi publicznej w rozumieniu przepisów szczególnych.</p> <p>Autor uwagi nie precyzuje w jakim zakresie miałyby być zmniejszona powierzchnia projektowanych terenów ZP.</p> <p>W projekcie planu zaprojektowano przebiegi infrastruktury wodociągowej i kanalizacyjnej – Załącznik nr 2 – Infrastruktura techniczna.</p> <p>Działka 53 zgodnie ze Studium znajduje się w obrębie terenów otwartych, w których obowiązuje całkowite wykluczenie prawa zabudowy – art. 9 ust. 4 ustawy o planowaniu i zagospodarowaniu przestrzennym z dnia 27 marca 2003 r.</p>
329.	<b>346</b>	[...]*	<p><b>Nie zgadza się na:</b></p> <ul style="list-style-type: none"> <li>• lokalizację UP2 w proponowanym miejscu</li> <li>• poszerzenie ul. Obrony Tyńca, Bogucianka</li> <li>• ze zbyt małą ilością terenów przeznaczonych pod budownictwo mieszkaniowe jednorodzinne</li> <li>• <b>Proponuje:</b></li> <li>• ujęcie kanalizacji</li> <li>• ograniczenie terenów ZP</li> <li>• <b>Prosi o:</b> zmniejszenie linii zabudowy i wyznaczenie kolejnych linii zabudowy</li> </ul>	28/3 obręb 73	<b>R2</b>	<b>Prezydent Miasta Krakowa nie uwzględnił wniesionej uwagi</b>	<p><b>Uwaga pozostaje nieuwzględniona przez Radę Miasta Krakowa</b></p> <p><b>Uwaga nieuwzględniona</b></p> <p>Zaprojektowany układ drogowy wynika z obowiązku zapewnienia działkom budowlanym dostępności do dróg publicznych, co szczegółowo określono w § 14 Rozporządzenia Ministra Infrastruktury z dnia 12 kwietnia 2002 r. w sprawie warunków technicznych, jakim powinny odpowiadać budynki i ich usytuowanie; art. 2 pkt. 12) i 14) ustawy o planowaniu i zagospodarowaniu przestrzennym z dnia 27 marca 2003 r. oraz art. 4 pkt. 3a) ustawy o gospodarce nieruchomościami z dnia 21 sierpnia 1997 r.</p> <p>Obecnie na Osiedlu nie ma wystarczającej ilości dróg publicznych, a te które są - nie posiadają wymaganych parametrów.</p> <p>Projekt planu m.in. w zakresie projektowanego układu komunikacyjnego posiada niezbędne opinie i uzgodnienia.</p> <p>Stanowisko Zarządu Infrastruktury Komunalnej i Transportu z dnia 7 lipca 2009 r. – pismo znak: ZIKiT/S/47152/09/IUO-UM-7/31483.</p> <p>Autor uwagi nie precyzuje jaka forma przeznaczenia miała by zostać zaprojektowana w miejsce UP2.</p> <p>Możliwość przeznaczenia terenów pod zabudowę mieszkaniową zależy jest m.in. od Studium uwarunkowań i kierunków zagospodarowania przestrzennego miasta Krakowa jak również pozostałych uwarunkowań przestrzennych, prawnych oraz opinii i uzgodnień.</p> <p>W projekcie planu nie dopuszcza się trzeciego i dalszych rzędów zabudowy. Tym samym dopuszcza się lokalizację drugiego rzędu zabudowy.</p> <p>Jednak zgodnie z ustaleniami planu każda nowo wydzielana działka budowlana w pierwszym i drugim</p>

							<p>rzędzie zabudowy musi mieć zapewniony dostęp do drogi publicznej w rozumieniu przepisów szczególnych.</p> <p>Autor uwagi nie precyzuje w jakim zakresie miałyby być zmniejszona powierzchnia projektowanych terenów ZP.</p> <p>W projekcie planu zaprojektowano przebiegi infrastruktury wodociągowej i kanalizacyjnej – Załącznik nr 2 – Infrastruktura techniczna.</p> <p>Działka 28/3 zgodnie ze Studium znajduje się w obrębie terenów otwartych, w których obowiązują całkowite wykluczenie prawa zabudowy – art. 9 ust. 4 ustawy o planowaniu i zagospodarowaniu przestrzennym z dnia 27 marca 2003 r.</p>
330.	<b>347</b>	[...]*	<p><b>Nie zgadza się na:</b></p> <ul style="list-style-type: none"> <li>• lokalizację UP2 w proponowanym miejscu</li> <li>• poszerzenie ul. Obrony Tyńca, Bogucianka</li> <li>• ze zbyt małą ilością terenów przeznaczonych pod budownictwo mieszkaniowe jednorodzinne</li> </ul> <p><b>Proponuje:</b></p> <ul style="list-style-type: none"> <li>• ujęcie kanalizacji</li> <li>• ograniczenie terenów ZP</li> </ul> <p><b>Prosi o:</b> zmniejszenie linii zabudowy i wyznaczenie kolejnych linii zabudowy</p>	206 obręb 77 (poza obszarem planu Tyniec - Osiedle)		<p><b>Prezydent Miasta Krakowa nie uwzględnił wniesionej uwagi</b></p>	<p><b>Uwaga pozostaje nieuwzględniona przez Radę Miasta Krakowa</b></p> <p><b>Uwaga nieuwzględniona</b></p> <p>Zaprojektowany układ drogowy wynika z obowiązku zapewnienia działkom budowlanym dostępności do dróg publicznych, co szczegółowo określono w § 14 Rozporządzenia Ministra Infrastruktury z dnia 12 kwietnia 2002 r. w sprawie warunków technicznych, jakim powinny odpowiadać budynki i ich usytuowanie; art. 2 pkt. 12) i 14) ustawy o planowaniu i zagospodarowaniu przestrzennym z dnia 27 marca 2003 r. oraz art. 4 pkt. 3a) ustawy o gospodarce nieruchomościami z dnia 21 sierpnia 1997 r.</p> <p>Obecnie na Osiedlu nie ma wystarczającej ilości dróg publicznych, a te które są - nie posiadają wymaganych parametrów. Projekt planu m.in. w zakresie projektowanego układu komunikacyjnego posiada niezbędne opinie i uzgodnienia.</p> <p>Stanowisko Zarządu Infrastruktury Komunalnej i Transportu z dnia 7 lipca 2009 r. – pismo znak: ZIKiT/S/47152/09/IUO-UM-7/31483.</p> <p>Autor uwagi nie precyzuje jaka forma przeznaczenia miała by zostać zaprojektowana w miejsce UP2.</p> <p>Możliwość przeznaczenia terenów pod zabudowę mieszkaniową zależy jest m.in. od Studium uwarunkowań i kierunków zagospodarowania przestrzennego miasta Krakowa jak również pozostałych uwarunkowań przestrzennych, prawnych oraz opinii i uzgodnień.</p> <p>W projekcie planu nie dopuszcza się trzeciego i dalszych rzędów zabudowy. Tym samym dopuszcza się lokalizację drugiego rzędu zabudowy. Jednak zgodnie z ustaleniami planu każda nowo wydzielana działka budowlana w pierwszym i drugim rzędzie zabudowy musi mieć zapewniony dostęp do drogi publicznej w rozumieniu przepisów szczególnych.</p> <p>Autor uwagi nie precyzuje w jakim zakresie miałyby być zmniejszona powierzchnia projektowanych terenów ZP.</p> <p>W projekcie planu zaprojektowano przebiegi infrastruktury wodociągowej i kanalizacyjnej – Załącznik nr 2 – Infrastruktura techniczna.</p> <p>Działka 206 znajduje się poza obszarem planu.</p>
331.	<b>348</b>	[...]*	<p><b>Nie zgadza się na:</b></p> <ul style="list-style-type: none"> <li>• lokalizację UP2 w proponowanym miejscu</li> <li>• poszerzenie ul. Obrony Tyńca, Bogucianka</li> <li>• ze zbyt małą ilością terenów przeznaczonych pod budownictwo mieszkaniowe</li> </ul>	16 obręb 77 (brak działki o takim numerze lub poza obszarem mpzp. Tyniec-Osiedle)		<p><b>Prezydent Miasta Krakowa nie uwzględnił wniesionej uwagi</b></p>	<p><b>Uwaga pozostaje nieuwzględniona przez Radę Miasta Krakowa</b></p> <p><b>Uwaga nieuwzględniona</b></p> <p>Zaprojektowany układ drogowy wynika z obowiązku zapewnienia działkom budowlanym dostępności do dróg publicznych, co szczegółowo określono w § 14 Rozporządzenia Ministra Infrastruktury z dnia 12 kwietnia 2002 r. w sprawie warunków technicznych, jakim powinny odpowiadać budynki i ich usytuowanie; art. 2 pkt. 12) i 14) ustawy o planowaniu i zagospodarowaniu przestrzennym z dnia 27 marca 2003 r. oraz art. 4 pkt. 3a) ustawy o gospodarce nieruchomościami z dnia 21 sierpnia 1997 r.</p> <p>Obecnie na Osiedlu nie ma wystarczającej ilości dróg publicznych, a te które są - nie posiadają wymaganych parametrów. Projekt planu m.in. w zakresie projektowanego układu komunikacyjnego posiada niezbędne opinie i</p>

			<p>jednorodzinne</p> <p><b>Proponuje:</b></p> <ul style="list-style-type: none"> <li>• ujęcie kanalizacji</li> <li>• ograniczenie terenów ZP</li> </ul> <p><b>Prosi o:</b> zmniejszenie linii zabudowy i wyznaczenie kolejnych linii zabudowy</p>					<p>uzgodnienia.</p> <p>Stanowisko Zarządu Infrastruktury Komunalnej i Transportu z dnia 7 lipca 2009 r. – pismo znak: ZIKiT/S/47152/09/IUO-UM-7/31483.</p> <p>Autor uwagi nie precyzuje jaka forma przeznaczenia miała by zostać zaprojektowana w miejsce UP2.</p> <p>Możliwość przeznaczenia terenów pod zabudowę mieszkaniową zależne jest m.in. od Studium uwarunkowań i kierunków zagospodarowania przestrzennego miasta Krakowa jak również pozostałych uwarunkowań przestrzennych, prawnych oraz opinii i uzgodnień.</p> <p>W projekcie planu nie dopuszcza się trzeciego i dalszych rzędów zabudowy. Tym samym dopuszcza się lokalizację drugiego rzędu zabudowy. Jednak zgodnie z ustaleniami planu każda nowo wydzielana działka budowlana w pierwszym i drugim rzędzie zabudowy musi mieć zapewniony dostęp do drogi publicznej w rozumieniu przepisów szczególnych.</p> <p>Autor uwagi nie precyzuje w jakim zakresie miałyby być zmniejszona powierzchnia projektowanych terenów ZP.</p> <p>W projekcie planu zaprojektowano przebiegi infrastruktury wodociągowej i kanalizacyjnej – Załącznik nr 2 – Infrastruktura techniczna.</p> <p>Działka 16 znajduje się poza obszarem planu.</p>
332.	<b>349</b>	[...]*	<p><b>Nie zgadza się na:</b></p> <ul style="list-style-type: none"> <li>• lokalizację UP2 w proponowanym miejscu</li> <li>• poszerzenie ul. Obrony Tyńca, Bogucianka</li> <li>• ze zbyt małą ilością terenów przeznaczonych pod budownictwo mieszkaniowe jednorodzinne</li> </ul> <p><b>Proponuje:</b></p> <ul style="list-style-type: none"> <li>• ujęcie kanalizacji</li> <li>• ograniczenie terenów ZP</li> </ul> <p><b>Prosi o:</b> zmniejszenie linii zabudowy i wyznaczenie kolejnych linii zabudowy</p>	239 obręb 74	<b>R2</b>	<b>Prezydent Miasta Krakowa nie uwzględnił wniesionej uwagi</b>	<b>Uwaga pozostaje nieuwzględniona przez Radę Miasta Krakowa</b>	<p><b>Uwaga nieuwzględniona</b></p> <p>Zaprojektowany układ drogowy wynika z obowiązku zapewnienia działkom budowlanym dostępności do dróg publicznych, co szczegółowo określono w § 14 Rozporządzenia Ministra Infrastruktury z dnia 12 kwietnia 2002 r. w sprawie warunków technicznych, jakim powinny odpowiadać budynki i ich usytuowanie; art. 2 pkt. 12) i 14) ustawy o planowaniu i zagospodarowaniu przestrzennym z dnia 27 marca 2003 r. oraz art. 4 pkt. 3a) ustawy o gospodarce nieruchomościami z dnia 21 sierpnia 1997 r.</p> <p>Obecnie na Osiedlu nie ma wystarczającej ilości dróg publicznych, a te które są - nie posiadają wymaganych parametrów. Projekt planu m.in. w zakresie projektowanego układu komunikacyjnego posiada niezbędne opinie i uzgodnienia.</p> <p>Stanowisko Zarządu Infrastruktury Komunalnej i Transportu z dnia 7 lipca 2009 r. – pismo znak: ZIKiT/S/47152/09/IUO-UM-7/31483.</p> <p>Autor uwagi nie precyzuje jaka forma przeznaczenia miała by zostać zaprojektowana w miejsce UP2.</p> <p>Możliwość przeznaczenia terenów pod zabudowę mieszkaniową zależne jest m.in. od Studium uwarunkowań i kierunków zagospodarowania przestrzennego miasta Krakowa jak również pozostałych uwarunkowań przestrzennych, prawnych oraz opinii i uzgodnień.</p> <p>W projekcie planu nie dopuszcza się trzeciego i dalszych rzędów zabudowy. Tym samym dopuszcza się lokalizację drugiego rzędu zabudowy. Jednak zgodnie z ustaleniami planu każda nowo wydzielana działka budowlana w pierwszym i drugim rzędzie zabudowy musi mieć zapewniony dostęp do drogi publicznej w rozumieniu przepisów szczególnych.</p> <p>Autor uwagi nie precyzuje w jakim zakresie miałyby być zmniejszona powierzchnia projektowanych terenów ZP.</p> <p>W projekcie planu zaprojektowano przebiegi infrastruktury wodociągowej i kanalizacyjnej – Załącznik nr 2 – Infrastruktura techniczna.</p> <p>Działka 239 zgodnie ze Studium znajduje się w obrębie terenów otwartych, w których obowiązują</p>

								całkowite wykluczenie prawa zabudowy – art. 9 ust. 4 ustawy o planowaniu i zagospodarowaniu przestrzennym z dnia 27 marca 2003 r.
333.	<b>350</b>	[...]*	<p><b>Nie zgadza się na:</b></p> <ul style="list-style-type: none"> <li>• lokalizację UP2 w proponowanym miejscu</li> <li>• poszerzenie ul. Obrony Tyńca, Bogucianka</li> <li>• ze zbyt małą ilością terenów przeznaczonych pod budownictwo mieszkaniowe jednorodzinne</li> </ul> <p><b>Proponuje:</b></p> <ul style="list-style-type: none"> <li>• ujęcie kanalizacji</li> <li>• ograniczenie terenów ZP</li> </ul> <p><b>Prosi o:</b> zmniejszenie linii zabudowy i wyznaczenie kolejnych linii zabudowy</p>	53 obręb 77	<b>R2</b> <b>RL</b>	<b>Prezydent Miasta Krakowa nie uwzględnił wniesionej uwagi</b>	<b>Uwaga pozostaje nieuwzględniona przez Radę Miasta Krakowa</b>	<p><b>Uwaga nieuwzględniona</b></p> <p>Zaprojektowany układ drogowy wynika z obowiązku zapewnienia działkom budowlanym dostępności do dróg publicznych, co szczegółowo określono w § 14 Rozporządzenia Ministra Infrastruktury z dnia 12 kwietnia 2002 r. w sprawie warunków technicznych, jakim powinny odpowiadać budynki i ich usytuowanie; art. 2 pkt. 12) i 14) ustawy o planowaniu i zagospodarowaniu przestrzennym z dnia 27 marca 2003 r. oraz art. 4 pkt. 3a) ustawy o gospodarce nieruchomościami z dnia 21 sierpnia 1997 r.</p> <p>Obecnie na Osiedlu nie ma wystarczającej ilości dróg publicznych, a te które są - nie posiadają wymaganych parametrów. Projekt planu m.in. w zakresie projektowanego układu komunikacyjnego posiada niezbędne opinie i uzgodnienia.</p> <p>Stanowisko Zarządu Infrastruktury Komunalnej i Transportu z dnia 7 lipca 2009 r. – pismo znak: ZIKiT/S/47152/09/IUO-UM-7/31483.</p> <p>Autor uwagi nie precyzuje jaka forma przeznaczenia miała by zostać zaprojektowana w miejsce UP2.</p> <p>Możliwość przeznaczenia terenów pod zabudowę mieszkaniową zależne jest m.in. od Studium uwarunkowań i kierunków zagospodarowania przestrzennego miasta Krakowa jak również pozostałych uwarunkowań przestrzennych, prawnych oraz opinii i uzgodnień.</p> <p>W projekcie planu nie dopuszcza się trzeciego i dalszych rzędów zabudowy. Tym samym dopuszcza się lokalizację drugiego rzędu zabudowy. Jednak zgodnie z ustaleniami planu każda nowo wydzielana działka budowlana w pierwszym i drugim rzędzie zabudowy musi mieć zapewniony dostęp do drogi publicznej w rozumieniu przepisów szczególnych.</p> <p>Autor uwagi nie precyzuje w jakim zakresie miałyby być zmniejszona powierzchnia projektowanych terenów ZP.</p> <p>W projekcie planu zaprojektowano przebiegi infrastruktury wodociągowej i kanalizacyjnej – Załącznik nr 2 – Infrastruktura techniczna.</p> <p>Działka 53 zgodnie ze Studium znajduje się w obrębie terenów otwartych, w których obowiązuje całkowite wykluczenie prawa zabudowy – art. 9 ust. 4 ustawy o planowaniu i zagospodarowaniu przestrzennym z dnia 27 marca 2003 r.</p>
334.	<b>351</b>	[...]*	<p><b>Nie zgadza się na:</b></p> <ul style="list-style-type: none"> <li>• lokalizację UP2 w proponowanym miejscu</li> <li>• poszerzenie ul. Obrony Tyńca, Bogucianka</li> <li>• ze zbyt małą ilością terenów przeznaczonych pod budownictwo mieszkaniowe jednorodzinne</li> </ul> <ul style="list-style-type: none"> <li>• <b>Proponuje:</b></li> <li>• ujęcie kanalizacji</li> <li>• ograniczenie terenów ZP</li> <li>• <b>Prosi o:</b></li> </ul>	28/3 obręb 73	<b>R2</b>	<b>Prezydent Miasta Krakowa nie uwzględnił wniesionej uwagi</b>	<b>Uwaga pozostaje nieuwzględniona przez Radę Miasta Krakowa</b>	<p><b>Uwaga nieuwzględniona</b></p> <p>Zaprojektowany układ drogowy wynika z obowiązku zapewnienia działkom budowlanym dostępności do dróg publicznych, co szczegółowo określono w § 14 Rozporządzenia Ministra Infrastruktury z dnia 12 kwietnia 2002 r. w sprawie warunków technicznych, jakim powinny odpowiadać budynki i ich usytuowanie; art. 2 pkt. 12) i 14) ustawy o planowaniu i zagospodarowaniu przestrzennym z dnia 27 marca 2003 r. oraz art. 4 pkt. 3a) ustawy o gospodarce nieruchomościami z dnia 21 sierpnia 1997 r.</p> <p>Obecnie na Osiedlu nie ma wystarczającej ilości dróg publicznych, a te które są - nie posiadają wymaganych parametrów. Projekt planu m.in. w zakresie projektowanego układu komunikacyjnego posiada niezbędne opinie i uzgodnienia.</p> <p>Stanowisko Zarządu Infrastruktury Komunalnej i Transportu z dnia 7 lipca 2009 r. – pismo znak: ZIKiT/S/47152/09/IUO-UM-7/31483.</p> <p>Autor uwagi nie precyzuje jaka forma przeznaczenia miała by zostać zaprojektowana w miejsce UP2.</p> <p>Możliwość przeznaczenia terenów pod zabudowę mieszkaniową zależne jest m.in. od Studium</p>



			zmniejszenie linii zabudowy i wyznaczenie kolejnych linii zabudowy					<p>uwarunkowań i kierunków zagospodarowania przestrzennego miasta Krakowa jak również pozostałych uwarunkowań przestrzennych, prawnych oraz opinii i uzgodnień.</p> <p>W projekcie planu nie dopuszcza się trzeciego i dalszych rzędów zabudowy. Tym samym dopuszcza się lokalizację drugiego rzędu zabudowy. Jednak zgodnie z ustaleniami planu każda nowo wydzielana działka budowlana w pierwszym i drugim rzędzie zabudowy musi mieć zapewniony dostęp do drogi publicznej w rozumieniu przepisów szczególnych.</p> <p>Autor uwagi nie precyzuje w jakim zakresie miałyby być zmniejszona powierzchnia projektowanych terenów ZP.</p> <p>W projekcie planu zaprojektowano przebiegi infrastruktury wodociągowej i kanalizacyjnej – Załącznik nr 2 – Infrastruktura techniczna.</p> <p>Działka 28/3 zgodnie ze Studium znajduje się w obrębie terenów otwartych, w których obowiązują całkowite wykluczenie prawa zabudowy – art. 9 ust. 4 ustawy o planowaniu i zagospodarowaniu przestrzennym z dnia 27 marca 2003 r.</p>
335.	<b>352</b>	[...]*	<p><b>Nie zgadza się na:</b></p> <ul style="list-style-type: none"> <li>• lokalizację UP2 w proponowanym miejscu</li> <li>• poszerzenie ul. Obrony Tyńca, Bogucianka</li> <li>• ze zbyt małą ilością terenów przeznaczonych pod budownictwo mieszkaniowe jednorodzinne</li> </ul> <p><b>Proponuje:</b></p> <ul style="list-style-type: none"> <li>• ujęcie kanalizacji</li> <li>• ograniczenie terenów ZP</li> </ul> <p><b>Prosi o:</b> zmniejszenie linii zabudowy i wyznaczenie kolejnych linii zabudowy</p>	206 obręb 77 (poza obszarem planu Tynec - Osiedle)			<p><b>Prezydent Miasta Krakowa nie uwzględnił wniesionej uwagi</b></p>	<p><b>Uwaga pozostaje nieuwzględniona przez Radę Miasta Krakowa</b></p> <p><b>Uwaga nieuwzględniona</b></p> <p>Zaprojektowany układ drogowy wynika z obowiązku zapewnienia działkom budowlanym dostępności do dróg publicznych, co szczegółowo określono w § 14 Rozporządzenia Ministra Infrastruktury z dnia 12 kwietnia 2002 r. w sprawie warunków technicznych, jakim powinny odpowiadać budynki i ich usytuowanie; art. 2 pkt. 12) i 14) ustawy o planowaniu i zagospodarowaniu przestrzennym z dnia 27 marca 2003 r. oraz art. 4 pkt. 3a) ustawy o gospodarce nieruchomościami z dnia 21 sierpnia 1997 r.</p> <p>Obecnie na Osiedlu nie ma wystarczającej ilości dróg publicznych, a te które są - nie posiadają wymaganych parametrów. Projekt planu m.in. w zakresie projektowanego układu komunikacyjnego posiada niezbędne opinie i uzgodnienia.</p> <p>Stanowisko Zarządu Infrastruktury Komunalnej i Transportu z dnia 7 lipca 2009 r. – pismo znak: ZIKiT/S/47152/09/IUO-UM-7/31483.</p> <p>Autor uwagi nie precyzuje jaka forma przeznaczenia miała by zostać zaprojektowana w miejsce UP2.</p> <p>Możliwość przeznaczenia terenów pod zabudowę mieszkaniową zależy jest m.in. od Studium uwarunkowań i kierunków zagospodarowania przestrzennego miasta Krakowa jak również pozostałych uwarunkowań przestrzennych, prawnych oraz opinii i uzgodnień.</p> <p>W projekcie planu nie dopuszcza się trzeciego i dalszych rzędów zabudowy. Tym samym dopuszcza się lokalizację drugiego rzędu zabudowy. Jednak zgodnie z ustaleniami planu każda nowo wydzielana działka budowlana w pierwszym i drugim rzędzie zabudowy musi mieć zapewniony dostęp do drogi publicznej w rozumieniu przepisów szczególnych.</p> <p>Autor uwagi nie precyzuje w jakim zakresie miałyby być zmniejszona powierzchnia projektowanych terenów ZP.</p> <p>W projekcie planu zaprojektowano przebiegi infrastruktury wodociągowej i kanalizacyjnej – Załącznik nr 2 – Infrastruktura techniczna.</p> <p>Działka 206 znajduje się poza obszarem planu.</p>
336.	<b>353</b>	[...]*	<p><b>Nie zgadza się na:</b></p> <ul style="list-style-type: none"> <li>• lokalizację UP2 w proponowanym miejscu</li> <li>• poszerzenie ul. Obrony Tyńca,</li> </ul>	239 obręb 74	<b>R2</b>		<p><b>Prezydent Miasta Krakowa nie uwzględnił wniesionej uwagi</b></p>	<p><b>Uwaga pozostaje nieuwzględniona przez Radę Miasta Krakowa</b></p> <p><b>Uwaga nieuwzględniona</b></p> <p>Zaprojektowany układ drogowy wynika z obowiązku zapewnienia działkom budowlanym dostępności do dróg publicznych, co szczegółowo określono w § 14 Rozporządzenia Ministra Infrastruktury z dnia 12 kwietnia 2002 r. w sprawie warunków technicznych, jakim powinny odpowiadać budynki i ich</p>

			<p>Bogucianka</p> <ul style="list-style-type: none"> <li>• ze zbyt małą ilością terenów przeznaczonych pod budownictwo mieszkaniowe jednorodzinne</li> </ul> <p>• <b>Proponuje:</b></p> <ul style="list-style-type: none"> <li>• ujęcie kanalizacji</li> <li>• ograniczenie terenów ZP</li> </ul> <p>• <b>Prosi o:</b> zmniejszenie linii zabudowy i wyznaczenie kolejnych linii zabudowy</p>				<p>usytuowanie; art. 2 pkt. 12) i 14) ustawy o planowaniu i zagospodarowaniu przestrzennym z dnia 27 marca 2003 r. oraz art. 4 pkt. 3a) ustawy o gospodarce nieruchomościami z dnia 21 sierpnia 1997 r.</p> <p>Obecnie na Osiedlu nie ma wystarczającej ilości dróg publicznych, a te które są - nie posiadają wymaganych parametrów. Projekt planu m.in. w zakresie projektowanego układu komunikacyjnego posiada niezbędne opinie i uzgodnienia.</p> <p>Stanowisko Zarządu Infrastruktury Komunalnej i Transportu z dnia 7 lipca 2009 r. – pismo znak: ZIKiT/S/47152/09/TUO-UM-7/31483.</p> <p>Autor uwagi nie precyzuje jaka forma przeznaczenia miała by zostać zaprojektowana w miejsce UP2.</p> <p>Możliwość przeznaczenia terenów pod zabudowę mieszkaniową zależy jest m.in. od Studium uwarunkowań i kierunków zagospodarowania przestrzennego miasta Krakowa jak również pozostałych uwarunkowań przestrzennych, prawnych oraz opinii i uzgodnień.</p> <p>W projekcie planu nie dopuszcza się trzeciego i dalszych rzędów zabudowy. Tym samym dopuszcza się lokalizację drugiego rzędu zabudowy. Jednak zgodnie z ustaleniami planu każda nowo wydzielana działka budowlana w pierwszym i drugim rzędzie zabudowy musi mieć zapewniony dostęp do drogi publicznej w rozumieniu przepisów szczególnych.</p> <p>Autor uwagi nie precyzuje w jakim zakresie miałyby być zmniejszona powierzchnia projektowanych terenów ZP.</p> <p>W projekcie planu zaprojektowano przebiegi infrastruktury wodociągowej i kanalizacyjnej – Załącznik nr 2 – Infrastruktura techniczna.</p> <p>Działka 239 zgodnie ze Studium znajduje się w obrębie terenów otwartych, w których obowiązują całkowite wykluczenie prawa zabudowy – art. 9 ust. 4 ustawy o planowaniu i zagospodarowaniu przestrzennym z dnia 27 marca 2003 r.</p>	
337.	<b>354</b>	[...]*	<p><b>Nie zgadza się na:</b></p> <ul style="list-style-type: none"> <li>• lokalizację UP2 w proponowanym miejscu</li> <li>• poszerzenie ul. Obrony Tyńca, Bogucianka</li> <li>• ze zbyt małą ilością terenów przeznaczonych pod budownictwo mieszkaniowe jednorodzinne</li> </ul> <p>• <b>Proponuje:</b></p> <ul style="list-style-type: none"> <li>• ujęcie kanalizacji</li> <li>• ograniczenie terenów ZP</li> </ul> <p>• <b>Prosi o:</b> zmniejszenie linii zabudowy i wyznaczenie kolejnych linii zabudowy</p>	46 obręb 77	<b>MN4 KDD</b>	<b>Prezydent Miasta Krakowa nie uwzględnił wniesionej uwagi</b>	<b>Uwaga pozostaje nieuwzględniona przez Radę Miasta Krakowa</b>	<p><b>Uwaga nieuwzględniona</b></p> <p>Zaprojektowany układ drogowy wynika z obowiązku zapewnienia działkom budowlanym dostępności do dróg publicznych, co szczegółowo określono w § 14 Rozporządzenia Ministra Infrastruktury z dnia 12 kwietnia 2002 r. w sprawie warunków technicznych, jakim powinny odpowiadać budynki i ich usytuowanie; art. 2 pkt. 12) i 14) ustawy o planowaniu i zagospodarowaniu przestrzennym z dnia 27 marca 2003 r. oraz art. 4 pkt. 3a) ustawy o gospodarce nieruchomościami z dnia 21 sierpnia 1997 r.</p> <p>Obecnie na Osiedlu nie ma wystarczającej ilości dróg publicznych, a te które są - nie posiadają wymaganych parametrów. Projekt planu m.in. w zakresie projektowanego układu komunikacyjnego posiada niezbędne opinie i uzgodnienia.</p> <p>Stanowisko Zarządu Infrastruktury Komunalnej i Transportu z dnia 7 lipca 2009 r. – pismo znak: ZIKiT/S/47152/09/TUO-UM-7/31483.</p> <p>Autor uwagi nie precyzuje jaka forma przeznaczenia miała by zostać zaprojektowana w miejsce UP2.</p> <p>Możliwość przeznaczenia terenów pod zabudowę mieszkaniową zależy jest m.in. od Studium uwarunkowań i kierunków zagospodarowania przestrzennego miasta Krakowa jak również pozostałych uwarunkowań przestrzennych, prawnych oraz opinii i uzgodnień.</p> <p>W projekcie planu nie dopuszcza się trzeciego i dalszych rzędów zabudowy. Tym samym dopuszcza się lokalizację drugiego rzędu zabudowy. Jednak zgodnie z ustaleniami planu każda nowo wydzielana działka budowlana w pierwszym i drugim rzędzie zabudowy musi mieć zapewniony dostęp do drogi publicznej w rozumieniu przepisów szczególnych.</p>

								<p>Autor uwagi nie precyzuje w jakim zakresie miałyby być zmniejszona powierzchnia projektowanych terenów ZP.</p> <p>W projekcie planu zaprojektowano przebiegi infrastruktury wodociągowej i kanalizacyjnej – Załącznik nr 2 – Infrastruktura techniczna.</p> <p>Działka 46 w projekcie planu znajduje się w obrębie terenów MN4.</p>
338.	<b>355</b>	[...]*	<p><b>Nie zgadza się na:</b></p> <ul style="list-style-type: none"> <li>• lokalizację UP2 w proponowanym miejscu</li> <li>• poszerzenie ul. Obrony Tyńca, Bogucianka</li> <li>• ze zbyt małą ilością terenów przeznaczonych pod budownictwo mieszkaniowe jednorodzinne</li> </ul> <p><b>Proponuje:</b></p> <ul style="list-style-type: none"> <li>• ujęcie kanalizacji</li> <li>• ograniczenie terenów ZP</li> </ul> <p><b>Prosi o:</b> zmniejszenie linii zabudowy i wyznaczenie kolejnych linii zabudowy</p>	53 obręb 77	<b>R2</b> <b>RL</b>	<b>Prezydent Miasta Krakowa nie uwzględnił wniesionej uwagi</b>	<b>Uwaga pozostaje nieuwzględniona przez Radę Miasta Krakowa</b>	<p><b>Uwaga nieuwzględniona</b></p> <p>Zaprojektowany układ drogowy wynika z obowiązku zapewnienia działkom budowlanym dostępności do dróg publicznych, co szczegółowo określono w § 14 Rozporządzenia Ministra Infrastruktury z dnia 12 kwietnia 2002 r. w sprawie warunków technicznych, jakim powinny odpowiadać budynki i ich usytuowanie; art. 2 pkt. 12) i 14) ustawy o planowaniu i zagospodarowaniu przestrzennym z dnia 27 marca 2003 r. oraz art. 4 pkt. 3a) ustawy o gospodarce nieruchomościami z dnia 21 sierpnia 1997 r.</p> <p>Obecnie na Osiedlu nie ma wystarczającej ilości dróg publicznych, a te które są - nie posiadają wymaganych parametrów. Projekt planu m.in. w zakresie projektowanego układu komunikacyjnego posiada niezbędne opinie i uzgodnienia.</p> <p>Stanowisko Zarządu Infrastruktury Komunalnej i Transportu z dnia 7 lipca 2009 r. – pismo znak: ZIKiT/S/47152/09/IUO-UM-7/31483.</p> <p>Autor uwagi nie precyzuje jaka forma przeznaczenia miała by zostać zaprojektowana w miejsce UP2.</p> <p>Możliwość przeznaczenia terenów pod zabudowę mieszkaniową zależne jest m.in. od Studium uwarunkowań i kierunków zagospodarowania przestrzennego miasta Krakowa jak również pozostałych uwarunkowań przestrzennych, prawnych oraz opinii i uzgodnień.</p> <p>W projekcie planu nie dopuszcza się trzeciego i dalszych rzędów zabudowy. Tym samym dopuszcza się lokalizację drugiego rzędu zabudowy. Jednak zgodnie z ustaleniami planu każda nowo wydzielana działka budowlana w pierwszym i drugim rzędzie zabudowy musi mieć zapewniony dostęp do drogi publicznej w rozumieniu przepisów szczególnych.</p> <p>Autor uwagi nie precyzuje w jakim zakresie miałyby być zmniejszona powierzchnia projektowanych terenów ZP.</p> <p>W projekcie planu zaprojektowano przebiegi infrastruktury wodociągowej i kanalizacyjnej – Załącznik nr 2 – Infrastruktura techniczna.</p> <p>Działka 53 zgodnie ze Studium znajduje się w obrębie terenów otwartych, w których obowiązuje całkowite wykluczenie prawa zabudowy – art. 9 ust. 4 ustawy o planowaniu i zagospodarowaniu przestrzennym z dnia 27 marca 2003 r.</p>
339.	<b>356</b>	[...]*	<p><b>Nie zgadza się na:</b></p> <ul style="list-style-type: none"> <li>• lokalizację UP2 w proponowanym miejscu</li> <li>• poszerzenie ul. Obrony Tyńca, Bogucianka</li> <li>• ze zbyt małą ilością terenów przeznaczonych pod budownictwo mieszkaniowe jednorodzinne</li> </ul>	46 obręb 77	<b>MN4</b> <b>KDD</b>	<b>Prezydent Miasta Krakowa nie uwzględnił wniesionej uwagi</b>	<b>Uwaga pozostaje nieuwzględniona przez Radę Miasta Krakowa</b>	<p><b>Uwaga nieuwzględniona</b></p> <p>Zaprojektowany układ drogowy wynika z obowiązku zapewnienia działkom budowlanym dostępności do dróg publicznych, co szczegółowo określono w § 14 Rozporządzenia Ministra Infrastruktury z dnia 12 kwietnia 2002 r. w sprawie warunków technicznych, jakim powinny odpowiadać budynki i ich usytuowanie; art. 2 pkt. 12) i 14) ustawy o planowaniu i zagospodarowaniu przestrzennym z dnia 27 marca 2003 r. oraz art. 4 pkt. 3a) ustawy o gospodarce nieruchomościami z dnia 21 sierpnia 1997 r.</p> <p>Obecnie na Osiedlu nie ma wystarczającej ilości dróg publicznych, a te które są - nie posiadają wymaganych parametrów. Projekt planu m.in. w zakresie projektowanego układu komunikacyjnego posiada niezbędne opinie i uzgodnienia.</p>

			<p><b>Proponuje:</b></p> <ul style="list-style-type: none"> <li>• ujęcie kanalizacji</li> <li>• ograniczenie terenów ZP</li> </ul> <p><b>Prosi o:</b> zmniejszenie linii zabudowy i wyznaczenie kolejnych linii zabudowy</p>				<p>Stanowisko Zarządu Infrastruktury Komunalnej i Transportu z dnia 7 lipca 2009 r. – pismo znak: ZIKiT/S/47152/09/IUO-UM-7/31483.</p> <p>Autor uwagi nie precyzuje jaka forma przeznaczenia miała by zostać zaprojektowana w miejsce UP2.</p> <p>Możliwość przeznaczenia terenów pod zabudowę mieszkaniową zależne jest m.in. od Studium uwarunkowań i kierunków zagospodarowania przestrzennego miasta Krakowa jak również pozostałych uwarunkowań przestrzennych, prawnych oraz opinii i uzgodnień.</p> <p>W projekcie planu nie dopuszcza się trzeciego i dalszych rzędów zabudowy. Tym samym dopuszcza się lokalizację drugiego rzędu zabudowy. Jednak zgodnie z ustaleniami planu każda nowo wydzielana działka budowlana w pierwszym i drugim rzędzie zabudowy musi mieć zapewniony dostęp do drogi publicznej w rozumieniu przepisów szczególnych.</p> <p>Autor uwagi nie precyzuje w jakim zakresie miałyby być zmniejszona powierzchnia projektowanych terenów ZP.</p> <p>W projekcie planu zaprojektowano przebiegi infrastruktury wodociągowej i kanalizacyjnej – Załącznik nr 2 – Infrastruktura techniczna.</p> <p>Działka 46 w projekcie planu znajduje się w obrębie terenów MN4.</p>
340.	357	[...]*	<p><b>Nie zgadza się na:</b></p> <ul style="list-style-type: none"> <li>• lokalizację UP2 w proponowanym miejscu</li> <li>• poszerzenie ul. Obrony Tyńca, Bogucianka</li> <li>• ze zbyt małą ilością terenów przeznaczonych pod budownictwo mieszkaniowe jednorodzinne</li> </ul> <p><b>Proponuje:</b></p> <ul style="list-style-type: none"> <li>• ujęcie kanalizacji</li> <li>• ograniczenie terenów ZP</li> </ul> <p><b>Prosi o:</b> zmniejszenie linii zabudowy i wyznaczenie kolejnych linii zabudowy</p>	239 obręb 74	R2	<p><b>Prezydent Miasta Krakowa nie uwzględnił wniesionej uwagi</b></p>	<p><b>Uwaga pozostaje nieuwzględniona przez Radę Miasta Krakowa</b></p> <p><b>Uwaga nieuwzględniona</b></p> <p>Zaprojektowany układ drogowy wynika z obowiązku zapewnienia działkom budowlanym dostępności do dróg publicznych, co szczegółowo określono w § 14 Rozporządzenia Ministra Infrastruktury z dnia 12 kwietnia 2002 r. w sprawie warunków technicznych, jakim powinny odpowiadać budynki i ich usytuowanie; art. 2 pkt. 12) i 14) ustawy o planowaniu i zagospodarowaniu przestrzennym z dnia 27 marca 2003 r. oraz art. 4 pkt. 3a) ustawy o gospodarce nieruchomościami z dnia 21 sierpnia 1997 r.</p> <p>Obecnie na Osiedlu nie ma wystarczającej ilości dróg publicznych, a te które są - nie posiadają wymaganych parametrów. Projekt planu m.in. w zakresie projektowanego układu komunikacyjnego posiada niezbędne opinie i uzgodnienia.</p> <p>Stanowisko Zarządu Infrastruktury Komunalnej i Transportu z dnia 7 lipca 2009 r. – pismo znak: ZIKiT/S/47152/09/IUO-UM-7/31483.</p> <p>Autor uwagi nie precyzuje jaka forma przeznaczenia miała by zostać zaprojektowana w miejsce UP2.</p> <p>Możliwość przeznaczenia terenów pod zabudowę mieszkaniową zależne jest m.in. od Studium uwarunkowań i kierunków zagospodarowania przestrzennego miasta Krakowa jak również pozostałych uwarunkowań przestrzennych, prawnych oraz opinii i uzgodnień.</p> <p>W projekcie planu nie dopuszcza się trzeciego i dalszych rzędów zabudowy. Tym samym dopuszcza się lokalizację drugiego rzędu zabudowy. Jednak zgodnie z ustaleniami planu każda nowo wydzielana działka budowlana w pierwszym i drugim rzędzie zabudowy musi mieć zapewniony dostęp do drogi publicznej w rozumieniu przepisów szczególnych.</p> <p>Autor uwagi nie precyzuje w jakim zakresie miałyby być zmniejszona powierzchnia projektowanych terenów ZP.</p> <p>W projekcie planu zaprojektowano przebiegi infrastruktury wodociągowej i kanalizacyjnej – Załącznik nr 2 – Infrastruktura techniczna.</p> <p>Działka 239 zgodnie ze Studium znajduje się w obrębie terenów otwartych, w których obowiązują całkowite wykluczenie prawa zabudowy – art. 9 ust. 4 ustawy o planowaniu i zagospodarowaniu przestrzennym z dnia 27 marca 2003 r.</p>

341.	358	[...]*	<p><b>Nie zgadza się na:</b></p> <ul style="list-style-type: none"> <li>• lokalizację UP2 w proponowanym miejscu</li> <li>• poszerzenie ul. Obrony Tyńca, Bogucianka</li> <li>• ze zbyt małą ilością terenów przeznaczonych pod budownictwo mieszkaniowe jednorodzinne</li> </ul> <p><b>Proponuje:</b></p> <ul style="list-style-type: none"> <li>• ujęcie kanalizacji</li> <li>• ograniczenie terenów ZP</li> </ul> <p><b>Prosi o:</b> zmniejszenie linii zabudowy i wyznaczenie kolejnych linii zabudowy</p>	28/3 obręb 73	R2	Prezydent Miasta Krakowa nie uwzględnił wniesionej uwagi	Uwaga pozostaje nieuwzględniona przez Radę Miasta Krakowa	<p><b>Uwaga nieuwzględniona</b></p> <p>Zaprojektowany układ drogowy wynika z obowiązku zapewnienia działkom budowlanym dostępności do dróg publicznych, co szczegółowo określono w § 14 Rozporządzenia Ministra Infrastruktury z dnia 12 kwietnia 2002 r. w sprawie warunków technicznych, jakim powinny odpowiadać budynki i ich usytuowanie; art. 2 pkt. 12) i 14) ustawy o planowaniu i zagospodarowaniu przestrzennym z dnia 27 marca 2003 r. oraz art. 4 pkt. 3a) ustawy o gospodarce nieruchomościami z dnia 21 sierpnia 1997 r.</p> <p>Obecnie na Osiedlu nie ma wystarczającej ilości dróg publicznych, a te które są - nie posiadają wymaganych parametrów. Projekt planu m.in. w zakresie projektowanego układu komunikacyjnego posiada niezbędne opinie i uzgodnienia.</p> <p>Stanowisko Zarządu Infrastruktury Komunalnej i Transportu z dnia 7 lipca 2009 r. – pismo znak: ZIKiT/S/47152/09/IUO-UM-7/31483.</p> <p>Autor uwagi nie precyzuje jaka forma przeznaczenia miała by zostać zaprojektowana w miejsce UP2.</p> <p>Możliwość przeznaczenia terenów pod zabudowę mieszkaniową zależy jest m.in. od Studium uwarunkowań i kierunków zagospodarowania przestrzennego miasta Krakowa jak również pozostałych uwarunkowań przestrzennych, prawnych oraz opinii i uzgodnień.</p> <p>W projekcie planu nie dopuszcza się trzeciego i dalszych rzędów zabudowy. Tym samym dopuszcza się lokalizację drugiego rzędu zabudowy. Jednak zgodnie z ustaleniami planu każda nowo wydzielana działka budowlana w pierwszym i drugim rzędzie zabudowy musi mieć zapewniony dostęp do drogi publicznej w rozumieniu przepisów szczególnych.</p> <p>Autor uwagi nie precyzuje w jakim zakresie miałyby być zmniejszona powierzchnia projektowanych terenów ZP.</p> <p>W projekcie planu zaprojektowano przebiegi infrastruktury wodociągowej i kanalizacyjnej – Załącznik nr 2 – Infrastruktura techniczna.</p> <p>Działka 28/3 zgodnie ze Studium znajduje się w obrębie terenów otwartych, w których obowiązują całkowite wykluczenie prawa zabudowy – art. 9 ust. 4 ustawy o planowaniu i zagospodarowaniu przestrzennym z dnia 27 marca 2003 r.</p>
342.	359	[...]*	<p><b>Nie zgadza się na:</b></p> <ul style="list-style-type: none"> <li>• lokalizację UP2 w proponowanym miejscu</li> <li>• poszerzenie ul. Obrony Tyńca, Bogucianka</li> <li>• ze zbyt małą ilością terenów przeznaczonych pod budownictwo mieszkaniowe jednorodzinne</li> </ul> <p><b>Proponuje:</b></p> <ul style="list-style-type: none"> <li>• ujęcie kanalizacji</li> <li>• ograniczenie terenów ZP</li> </ul> <p><b>Prosi o:</b> zmniejszenie linii zabudowy i wyznaczenie</p>	206 obręb 77 (poza obszarem planu Tyniec - Osiedle)		Prezydent Miasta Krakowa nie uwzględnił wniesionej uwagi	Uwaga pozostaje nieuwzględniona przez Radę Miasta Krakowa	<p><b>Uwaga nieuwzględniona</b></p> <p>Zaprojektowany układ drogowy wynika z obowiązku zapewnienia działkom budowlanym dostępności do dróg publicznych, co szczegółowo określono w § 14 Rozporządzenia Ministra Infrastruktury z dnia 12 kwietnia 2002 r. w sprawie warunków technicznych, jakim powinny odpowiadać budynki i ich usytuowanie; art. 2 pkt. 12) i 14) ustawy o planowaniu i zagospodarowaniu przestrzennym z dnia 27 marca 2003 r. oraz art. 4 pkt. 3a) ustawy o gospodarce nieruchomościami z dnia 21 sierpnia 1997 r.</p> <p>Obecnie na Osiedlu nie ma wystarczającej ilości dróg publicznych, a te które są - nie posiadają wymaganych parametrów. Projekt planu m.in. w zakresie projektowanego układu komunikacyjnego posiada niezbędne opinie i uzgodnienia.</p> <p>Stanowisko Zarządu Infrastruktury Komunalnej i Transportu z dnia 7 lipca 2009 r. – pismo znak: ZIKiT/S/47152/09/IUO-UM-7/31483.</p> <p>Autor uwagi nie precyzuje jaka forma przeznaczenia miała by zostać zaprojektowana w miejsce UP2.</p> <p>Możliwość przeznaczenia terenów pod zabudowę mieszkaniową zależy jest m.in. od Studium uwarunkowań i kierunków zagospodarowania przestrzennego miasta Krakowa jak również pozostałych uwarunkowań przestrzennych, prawnych oraz opinii i uzgodnień.</p>

			kolejnych linii zabudowy				<p>W projekcie planu nie dopuszcza się trzeciego i dalszych rzędów zabudowy. Tym samym dopuszcza się lokalizację drugiego rzędu zabudowy.</p> <p>Jednak zgodnie z ustaleniami planu każda nowo wydzielana działka budowlana w pierwszym i drugim rzędzie zabudowy musi mieć zapewniony dostęp do drogi publicznej w rozumieniu przepisów szczególnych.</p> <p>Autor uwagi nie precyzuje w jakim zakresie miałyby być zmniejszona powierzchnia projektowanych terenów ZP.</p> <p>W projekcie planu zaprojektowano przebiegi infrastruktury wodociągowej i kanalizacyjnej – Załącznik nr 2 – Infrastruktura techniczna.</p> <p>Działka 206 znajduje się poza obszarem planu.</p>
343.	<b>360</b>	[...]*	<p><b>Nie zgadza się na:</b></p> <ul style="list-style-type: none"> <li>• lokalizację UP2 w proponowanym miejscu</li> <li>• poszerzenie ul. Obrony Tyńca, Bogucianka</li> <li>• ze zbyt małą ilością terenów przeznaczonych pod budownictwo mieszkaniowe jednorodzinne</li> </ul> <p><b>Proponuje:</b></p> <ul style="list-style-type: none"> <li>• ujęcie kanalizacji</li> <li>• ograniczenie terenów ZP</li> </ul> <p><b>Prosi o:</b> zmniejszenie linii zabudowy i wyznaczenie kolejnych linii zabudowy</p>	16 obręb 77 (brak działki o takim numerze lub poza obszarem mpzp. Tynec-Osiedle)		<p><b>Prezydent Miasta Krakowa nie uwzględnił wniesionej uwagi</b></p>	<p><b>Uwaga pozostaje nieuwzględniona przez Radę Miasta Krakowa</b></p> <p><b>Uwaga nieuwzględniona</b></p> <p>Zaprojektowany układ drogowy wynika z obowiązku zapewnienia działkom budowlanym dostępności do dróg publicznych, co szczegółowo określono w § 14 Rozporządzenia Ministra Infrastruktury z dnia 12 kwietnia 2002 r. w sprawie warunków technicznych, jakim powinny odpowiadać budynki i ich usytuowanie; art. 2 pkt. 12) i 14) ustawy o planowaniu i zagospodarowaniu przestrzennym z dnia 27 marca 2003 r. oraz art. 4 pkt. 3a) ustawy o gospodarce nieruchomościami z dnia 21 sierpnia 1997 r.</p> <p>Obecnie na Osiedlu nie ma wystarczającej ilości dróg publicznych, a te które są - nie posiadają wymaganych parametrów. Projekt planu m.in. w zakresie projektowanego układu komunikacyjnego posiada niezbędne opinie i uzgodnienia.</p> <p>Stanowisko Zarządu Infrastruktury Komunalnej i Transportu z dnia 7 lipca 2009 r. – pismo znak: ZIKiT/S/47152/09/IUO-UM-7/31483.</p> <p>Autor uwagi nie precyzuje jaka forma przeznaczenia miała by zostać zaprojektowana w miejsce UP2.</p> <p>Możliwość przeznaczenia terenów pod zabudowę mieszkaniową zależy jest m.in. od Studium uwarunkowań i kierunków zagospodarowania przestrzennego miasta Krakowa jak również pozostałych uwarunkowań przestrzennych, prawnych oraz opinii i uzgodnień.</p> <p>W projekcie planu nie dopuszcza się trzeciego i dalszych rzędów zabudowy. Tym samym dopuszcza się lokalizację drugiego rzędu zabudowy.</p> <p>Jednak zgodnie z ustaleniami planu każda nowo wydzielana działka budowlana w pierwszym i drugim rzędzie zabudowy musi mieć zapewniony dostęp do drogi publicznej w rozumieniu przepisów szczególnych.</p> <p>Autor uwagi nie precyzuje w jakim zakresie miałyby być zmniejszona powierzchnia projektowanych terenów ZP.</p> <p>W projekcie planu zaprojektowano przebiegi infrastruktury wodociągowej i kanalizacyjnej – Załącznik nr 2 – Infrastruktura techniczna.</p> <p>Działka 16 znajduje się poza obszarem planu.</p>
344.	<b>361</b>	[...]*	<p><b>Nie zgadza się na:</b></p> <ul style="list-style-type: none"> <li>• lokalizację UP2 w proponowanym miejscu</li> <li>• poszerzenie ul. Obrony Tyńca, Bogucianka</li> <li>• ze zbyt małą ilością terenów przeznaczonych pod</li> </ul>	53 obręb 77	<b>R2 RL</b>	<p><b>Prezydent Miasta Krakowa nie uwzględnił wniesionej uwagi</b></p>	<p><b>Uwaga pozostaje nieuwzględniona przez Radę Miasta Krakowa</b></p> <p><b>Uwaga nieuwzględniona</b></p> <p>Zaprojektowany układ drogowy wynika z obowiązku zapewnienia działkom budowlanym dostępności do dróg publicznych, co szczegółowo określono w § 14 Rozporządzenia Ministra Infrastruktury z dnia 12 kwietnia 2002 r. w sprawie warunków technicznych, jakim powinny odpowiadać budynki i ich usytuowanie; art. 2 pkt. 12) i 14) ustawy o planowaniu i zagospodarowaniu przestrzennym z dnia 27 marca 2003 r. oraz art. 4 pkt. 3a) ustawy o gospodarce nieruchomościami z dnia 21 sierpnia 1997 r.</p> <p>Obecnie na Osiedlu nie ma wystarczającej ilości dróg publicznych, a te które są - nie posiadają</p>

			<p>budownictwo mieszkaniowe jednorodzinne</p> <ul style="list-style-type: none"> <li>• <b>Proponuje:</b></li> <li>• ujęcie kanalizacji</li> <li>• ograniczenie terenów ZP</li> <li>• <b>Prosi o:</b></li> </ul> <p>zmniejszenie linii zabudowy i wyznaczenie kolejnych linii zabudowy</p>				<p>wymaganych parametrów.</p> <p>Projekt planu m.in. w zakresie projektowanego układu komunikacyjnego posiada niezbędne opinie i uzgodnienia.</p> <p>Stanowisko Zarządu Infrastruktury Komunalnej i Transportu z dnia 7 lipca 2009 r. – pismo znak: ZIKiT/S/47152/09/IUO-UM-7/31483.</p> <p>Autor uwagi nie precyzuje jaka forma przeznaczenia miała by zostać zaprojektowana w miejsce UP2.</p> <p>Możliwość przeznaczenia terenów pod zabudowę mieszkaniową zależy jest m.in. od Studium uwarunkowań i kierunków zagospodarowania przestrzennego miasta Krakowa jak również pozostałych uwarunkowań przestrzennych, prawnych oraz opinii i uzgodnień.</p> <p>W projekcie planu nie dopuszcza się trzeciego i dalszych rzędów zabudowy. Tym samym dopuszcza się lokalizację drugiego rzędu zabudowy.</p> <p>Jednak zgodnie z ustaleniami planu każda nowo wydzielana działka budowlana w pierwszym i drugim rzędzie zabudowy musi mieć zapewniony dostęp do drogi publicznej w rozumieniu przepisów szczególnych.</p> <p>Autor uwagi nie precyzuje w jakim zakresie miałyby być zmniejszona powierzchnia projektowanych terenów ZP.</p> <p>W projekcie planu zaprojektowano przebiegi infrastruktury wodociągowej i kanalizacyjnej – Załącznik nr 2 – Infrastruktura techniczna.</p> <p>Działka 53 zgodnie ze Studium znajduje się w obrębie terenów otwartych, w których obowiązuje całkowite wykluczenie prawa zabudowy – art. 9 ust. 4 ustawy o planowaniu i zagospodarowaniu przestrzennym z dnia 27 marca 2003 r.</p>
345.	<b>362</b>	[...]*	<p><b>Nie zgadza się na:</b></p> <ul style="list-style-type: none"> <li>• lokalizację UP2 w proponowanym miejscu</li> <li>• poszerzenie ul. Obrony Tyńca, Bogucianka</li> <li>• ze zbyt małą ilością terenów przeznaczonych pod budownictwo mieszkaniowe jednorodzinne</li> <li>• <b>Proponuje:</b></li> <li>• ujęcie kanalizacji</li> <li>• ograniczenie terenów ZP</li> <li>• <b>Prosi o:</b></li> </ul> <p>zmniejszenie linii zabudowy i wyznaczenie kolejnych linii zabudowy</p>	28/3 obręb 73	<b>R2</b>	<p><b>Prezydent Miasta Krakowa nie uwzględnił wniesionej uwagi</b></p>	<p><b>Uwaga pozostaje nieuwzględniona przez Radę Miasta Krakowa</b></p> <p><b>Uwaga nieuwzględniona</b></p> <p>Zaprojektowany układ drogowy wynika z obowiązku zapewnienia działkom budowlanym dostępności do dróg publicznych, co szczegółowo określono w § 14 Rozporządzenia Ministra Infrastruktury z dnia 12 kwietnia 2002 r. w sprawie warunków technicznych, jakim powinny odpowiadać budynki i ich usytuowanie; art. 2 pkt. 12) i 14) ustawy o planowaniu i zagospodarowaniu przestrzennym z dnia 27 marca 2003 r. oraz art. 4 pkt. 3a) ustawy o gospodarce nieruchomościami z dnia 21 sierpnia 1997 r.</p> <p>Obecnie na Osiedlu nie ma wystarczającej ilości dróg publicznych, a te które są - nie posiadają wymaganych parametrów.</p> <p>Projekt planu m.in. w zakresie projektowanego układu komunikacyjnego posiada niezbędne opinie i uzgodnienia.</p> <p>Stanowisko Zarządu Infrastruktury Komunalnej i Transportu z dnia 7 lipca 2009 r. – pismo znak: ZIKiT/S/47152/09/IUO-UM-7/31483.</p> <p>Autor uwagi nie precyzuje jaka forma przeznaczenia miała by zostać zaprojektowana w miejsce UP2.</p> <p>Możliwość przeznaczenia terenów pod zabudowę mieszkaniową zależy jest m.in. od Studium uwarunkowań i kierunków zagospodarowania przestrzennego miasta Krakowa jak również pozostałych uwarunkowań przestrzennych, prawnych oraz opinii i uzgodnień.</p> <p>W projekcie planu nie dopuszcza się trzeciego i dalszych rzędów zabudowy. Tym samym dopuszcza się lokalizację drugiego rzędu zabudowy.</p> <p>Jednak zgodnie z ustaleniami planu każda nowo wydzielana działka budowlana w pierwszym i drugim rzędzie zabudowy musi mieć zapewniony dostęp do drogi publicznej w rozumieniu przepisów szczególnych.</p> <p>Autor uwagi nie precyzuje w jakim zakresie miałyby być zmniejszona powierzchnia projektowanych terenów ZP.</p>

							<p>W projekcie planu zaprojektowano przebiegi infrastruktury wodociągowej i kanalizacyjnej – Załącznik nr 2 – Infrastruktura techniczna.</p> <p>Działka 28/3 zgodnie ze Studium znajduje się w obrębie terenów otwartych, w których obowiązują całkowite wykluczenie prawa zabudowy – art. 9 ust. 4 ustawy o planowaniu i zagospodarowaniu przestrzennym z dnia 27 marca 2003 r.</p>
346.	<b>363</b>	[...]*	<p><b>Nie zgadza się na:</b></p> <ul style="list-style-type: none"> <li>• lokalizację UP2 w proponowanym miejscu</li> <li>• poszerzenie ul. Obrony Tyńca, Bogucianka</li> <li>• ze zbyt małą ilością terenów przeznaczonych pod budownictwo mieszkaniowe jednorodzinne</li> </ul> <p><b>Proponuje:</b></p> <ul style="list-style-type: none"> <li>• ujęcie kanalizacji</li> <li>• ograniczenie terenów ZP</li> </ul> <p><b>Prosi o:</b> zmniejszenie linii zabudowy i wyznaczenie kolejnych linii zabudowy</p>	206 obręb 77 (poza obszarem planu Tyniec - Osiedle)		<p><b>Prezydent Miasta Krakowa nie uwzględnił wniesionej uwagi</b></p>	<p><b>Uwaga pozostaje nieuwzględniona przez Radę Miasta Krakowa</b></p> <p><b>Uwaga nieuwzględniona</b></p> <p>Zaprojektowany układ drogowy wynika z obowiązku zapewnienia działkom budowlanym dostępności do dróg publicznych, co szczegółowo określono w § 14 Rozporządzenia Ministra Infrastruktury z dnia 12 kwietnia 2002 r. w sprawie warunków technicznych, jakim powinny odpowiadać budynki i ich usytuowanie; art. 2 pkt. 12) i 14) ustawy o planowaniu i zagospodarowaniu przestrzennym z dnia 27 marca 2003 r. oraz art. 4 pkt. 3a) ustawy o gospodarce nieruchomościami z dnia 21 sierpnia 1997 r.</p> <p>Obecnie na Osiedlu nie ma wystarczającej ilości dróg publicznych, a te które są - nie posiadają wymaganych parametrów. Projekt planu m.in. w zakresie projektowanego układu komunikacyjnego posiada niezbędne opinie i uzgodnienia.</p> <p>Stanowisko Zarządu Infrastruktury Komunalnej i Transportu z dnia 7 lipca 2009 r. – pismo znak: ZIKiT/S/47152/09/IUO-UM-7/31483.</p> <p>Autor uwagi nie precyzuje jaka forma przeznaczenia miała by zostać zaprojektowana w miejsce UP2.</p> <p>Możliwość przeznaczenia terenów pod zabudowę mieszkaniową zależy jest m.in. od Studium uwarunkowań i kierunków zagospodarowania przestrzennego miasta Krakowa jak również pozostałych uwarunkowań przestrzennych, prawnych oraz opinii i uzgodnień.</p> <p>W projekcie planu nie dopuszcza się trzeciego i dalszych rzędów zabudowy. Tym samym dopuszcza się lokalizację drugiego rzędu zabudowy. Jednak zgodnie z ustaleniami planu każda nowo wydzielana działka budowlana w pierwszym i drugim rzędzie zabudowy musi mieć zapewniony dostęp do drogi publicznej w rozumieniu przepisów szczególnych.</p> <p>Autor uwagi nie precyzuje w jakim zakresie miałyby być zmniejszona powierzchnia projektowanych terenów ZP.</p> <p>W projekcie planu zaprojektowano przebiegi infrastruktury wodociągowej i kanalizacyjnej – Załącznik nr 2 – Infrastruktura techniczna.</p> <p>Działka 206 znajduje się poza obszarem planu.</p>
347.	<b>364</b>	[...]*	<p><b>Nie zgadza się na:</b></p> <ul style="list-style-type: none"> <li>• lokalizację UP2 w proponowanym miejscu</li> <li>• poszerzenie ul. Obrony Tyńca, Bogucianka</li> <li>• ze zbyt małą ilością terenów przeznaczonych pod budownictwo mieszkaniowe jednorodzinne</li> </ul> <p><b>Proponuje:</b></p> <ul style="list-style-type: none"> <li>• ujęcie kanalizacji</li> <li>• ograniczenie terenów ZP</li> </ul>	16 obręb 77 (brak działki o takim numerze lub poza obszarem mpzp. Tyniec-Osiedle)		<p><b>Prezydent Miasta Krakowa nie uwzględnił wniesionej uwagi</b></p>	<p><b>Uwaga pozostaje nieuwzględniona przez Radę Miasta Krakowa</b></p> <p><b>Uwaga nieuwzględniona</b></p> <p>Zaprojektowany układ drogowy wynika z obowiązku zapewnienia działkom budowlanym dostępności do dróg publicznych, co szczegółowo określono w § 14 Rozporządzenia Ministra Infrastruktury z dnia 12 kwietnia 2002 r. w sprawie warunków technicznych, jakim powinny odpowiadać budynki i ich usytuowanie; art. 2 pkt. 12) i 14) ustawy o planowaniu i zagospodarowaniu przestrzennym z dnia 27 marca 2003 r. oraz art. 4 pkt. 3a) ustawy o gospodarce nieruchomościami z dnia 21 sierpnia 1997 r.</p> <p>Obecnie na Osiedlu nie ma wystarczającej ilości dróg publicznych, a te które są - nie posiadają wymaganych parametrów. Projekt planu m.in. w zakresie projektowanego układu komunikacyjnego posiada niezbędne opinie i uzgodnienia.</p> <p>Stanowisko Zarządu Infrastruktury Komunalnej i Transportu z dnia 7 lipca 2009 r. – pismo znak: ZIKiT/S/47152/09/IUO-UM-7/31483.</p> <p>Autor uwagi nie precyzuje jaka forma przeznaczenia miała by zostać zaprojektowana w miejsce UP2.</p>



			<b>Prosi o:</b> zmniejszenie linii zabudowy i wyznaczenie kolejnych linii zabudowy					<p>Możliwość przeznaczenia terenów pod zabudowę mieszkaniową zależne jest m.in. od Studium uwarunkowań i kierunków zagospodarowania przestrzennego miasta Krakowa jak również pozostałych uwarunkowań przestrzennych, prawnych oraz opinii i uzgodnień.</p> <p>W projekcie planu nie dopuszcza się trzeciego i dalszych rzędów zabudowy. Tym samym dopuszcza się lokalizację drugiego rzędu zabudowy.</p> <p>Jednak zgodnie z ustaleniami planu każda nowo wydzielana działka budowlana w pierwszym i drugim rzędzie zabudowy musi mieć zapewniony dostęp do drogi publicznej w rozumieniu przepisów szczególnych.</p> <p>Autor uwagi nie precyzuje w jakim zakresie miałyby być zmniejszona powierzchnia projektowanych terenów ZP.</p> <p>W projekcie planu zaprojektowano przebiegi infrastruktury wodociągowej i kanalizacyjnej – Załącznik nr 2 – Infrastruktura techniczna.</p> <p>Działka 16 znajduje się poza obszarem planu.</p>
348.	<b>365</b>	[...]*	<p><b>Nie zgadza się na:</b></p> <ul style="list-style-type: none"> <li>• lokalizację UP2 w proponowanym miejscu</li> <li>• poszerzenie ul. Obrony Tyńca, Bogucianka</li> <li>• ze zbyt małą ilością terenów przeznaczonych pod budownictwo mieszkaniowe jednorodzinne</li> </ul> <p><b>Proponuje:</b></p> <ul style="list-style-type: none"> <li>• ujęcie kanalizacji</li> <li>• ograniczenie terenów ZP</li> </ul> <p><b>Prosi o:</b> zmniejszenie linii zabudowy i wyznaczenie kolejnych linii zabudowy</p>	239 obręb 74	<b>R2</b>	<b>Prezydent Miasta Krakowa nie uwzględnił wniesionej uwagi</b>	<b>Uwaga pozostaje nieuwzględniona przez Radę Miasta Krakowa</b>	<p><b>Uwaga nieuwzględniona</b></p> <p>Zaprojektowany układ drogowy wynika z obowiązku zapewnienia działkom budowlanym dostępności do dróg publicznych, co szczegółowo określono w § 14 Rozporządzenia Ministra Infrastruktury z dnia 12 kwietnia 2002 r. w sprawie warunków technicznych, jakim powinny odpowiadać budynki i ich usytuowanie; art. 2 pkt. 12) i 14) ustawy o planowaniu i zagospodarowaniu przestrzennym z dnia 27 marca 2003 r. oraz art. 4 pkt. 3a) ustawy o gospodarce nieruchomościami z dnia 21 sierpnia 1997 r.</p> <p>Obecnie na Osiedlu nie ma wystarczającej ilości dróg publicznych, a te które są - nie posiadają wymaganych parametrów.</p> <p>Projekt planu m.in. w zakresie projektowanego układu komunikacyjnego posiada niezbędne opinie i uzgodnienia.</p> <p>Stanowisko Zarządu Infrastruktury Komunalnej i Transportu z dnia 7 lipca 2009 r. – pismo znak: ZIKiT/S/47152/09/IUO-UM-7/31483.</p> <p>Autor uwagi nie precyzuje jaka forma przeznaczenia miała by zostać zaprojektowana w miejsce UP2.</p> <p>Możliwość przeznaczenia terenów pod zabudowę mieszkaniową zależne jest m.in. od Studium uwarunkowań i kierunków zagospodarowania przestrzennego miasta Krakowa jak również pozostałych uwarunkowań przestrzennych, prawnych oraz opinii i uzgodnień.</p> <p>W projekcie planu nie dopuszcza się trzeciego i dalszych rzędów zabudowy. Tym samym dopuszcza się lokalizację drugiego rzędu zabudowy.</p> <p>Jednak zgodnie z ustaleniami planu każda nowo wydzielana działka budowlana w pierwszym i drugim rzędzie zabudowy musi mieć zapewniony dostęp do drogi publicznej w rozumieniu przepisów szczególnych.</p> <p>Autor uwagi nie precyzuje w jakim zakresie miałyby być zmniejszona powierzchnia projektowanych terenów ZP.</p> <p>W projekcie planu zaprojektowano przebiegi infrastruktury wodociągowej i kanalizacyjnej – Załącznik nr 2 – Infrastruktura techniczna.</p> <p>Działka 239 zgodnie ze Studium znajduje się w obrębie terenów otwartych, w których obowiązują całkowite wykluczenie prawa zabudowy – art. 9 ust. 4 ustawy o planowaniu i zagospodarowaniu przestrzennym z dnia 27 marca 2003 r.</p>
349.	<b>366</b>	[...]*	<p><b>Nie zgadza się na:</b></p> <ul style="list-style-type: none"> <li>• lokalizację UP2 w proponowanym miejscu</li> </ul>	16 obręb 77 (brak działki o takim numerze		<b>Prezydent Miasta Krakowa nie uwzględnił</b>	<b>Uwaga pozostaje nieuwzględniona przez Radę Miasta Krakowa</b>	<p><b>Uwaga nieuwzględniona</b></p> <p>Zaprojektowany układ drogowy wynika z obowiązku zapewnienia działkom budowlanym dostępności do</p>

			<ul style="list-style-type: none"> <li>poszerzenie ul. Obrony Tyńca, Bogucianka</li> <li>ze zbyt małą ilością terenów przeznaczonych pod budownictwo mieszkaniowe jednorodzinne</li> </ul> <p><b>Proponuje:</b></p> <ul style="list-style-type: none"> <li>ujęcie kanalizacji</li> <li>ograniczenie terenów ZP</li> </ul> <p><b>Prosi o:</b> zmniejszenie linii zabudowy i wyznaczenie kolejnych linii zabudowy</p>	lub poza obszarem mpzp. Tynec-Osiedle)		<b>wniesionej uwagi</b>		<p>dróg publicznych, co szczegółowo określono w § 14 Rozporządzenia Ministra Infrastruktury z dnia 12 kwietnia 2002 r. w sprawie warunków technicznych, jakim powinny odpowiadać budynki i ich usytuowanie; art. 2 pkt. 12) i 14) ustawy o planowaniu i zagospodarowaniu przestrzennym z dnia 27 marca 2003 r. oraz art. 4 pkt. 3a) ustawy o gospodarce nieruchomościami z dnia 21 sierpnia 1997 r.</p> <p>Obecnie na Osiedlu nie ma wystarczającej ilości dróg publicznych, a te które są - nie posiadają wymaganych parametrów. Projekt planu m.in. w zakresie projektowanego układu komunikacyjnego posiada niezbędne opinie i uzgodnienia.</p> <p>Stanowisko Zarządu Infrastruktury Komunalnej i Transportu z dnia 7 lipca 2009 r. – pismo znak: ZIKiT/S/47152/09/IUO-UM-7/31483.</p> <p>Autor uwagi nie precyzuje jaka forma przeznaczenia miała by zostać zaprojektowana w miejsce UP2.</p> <p>Możliwość przeznaczenia terenów pod zabudowę mieszkaniową zależy jest m.in. od Studium uwarunkowań i kierunków zagospodarowania przestrzennego miasta Krakowa jak również pozostałych uwarunkowań przestrzennych, prawnych oraz opinii i uzgodnień.</p> <p>W projekcie planu nie dopuszcza się trzeciego i dalszych rzędów zabudowy. Tym samym dopuszcza się lokalizację drugiego rzędu zabudowy. Jednak zgodnie z ustaleniami planu każda nowo wydzielana działka budowlana w pierwszym i drugim rzędzie zabudowy musi mieć zapewniony dostęp do drogi publicznej w rozumieniu przepisów szczególnych.</p> <p>Autor uwagi nie precyzuje w jakim zakresie miałyby być zmniejszona powierzchnia projektowanych terenów ZP.</p> <p>W projekcie planu zaprojektowano przebiegi infrastruktury wodociągowej i kanalizacyjnej – Załącznik nr 2 – Infrastruktura techniczna.</p> <p>Działka 16 znajduje się poza obszarem planu.</p>
350.	<b>367</b>	[...]*	<p><b>Nie zgadza się na:</b></p> <ul style="list-style-type: none"> <li>lokalizację UP2 w proponowanym miejscu</li> <li>poszerzenie ul. Obrony Tyńca, Bogucianka</li> <li>ze zbyt małą ilością terenów przeznaczonych pod budownictwo mieszkaniowe jednorodzinne</li> </ul> <p><b>Proponuje:</b></p> <ul style="list-style-type: none"> <li>ujęcie kanalizacji</li> <li>ograniczenie terenów ZP</li> </ul> <p><b>Prosi o:</b> zmniejszenie linii zabudowy i wyznaczenie kolejnych linii zabudowy</p>	46 obręb 77	<b>MN4 KDD</b>	<b>Prezydent Miasta Krakowa nie uwzględnił wniesionej uwagi</b>	<b>Uwaga pozostaje nieuwzględniona przez Radę Miasta Krakowa</b>	<p><b>Uwaga nieuwzględniona</b></p> <p>Zaprojektowany układ drogowy wynika z obowiązku zapewnienia działkom budowlanym dostępności do dróg publicznych, co szczegółowo określono w § 14 Rozporządzenia Ministra Infrastruktury z dnia 12 kwietnia 2002 r. w sprawie warunków technicznych, jakim powinny odpowiadać budynki i ich usytuowanie; art. 2 pkt. 12) i 14) ustawy o planowaniu i zagospodarowaniu przestrzennym z dnia 27 marca 2003 r. oraz art. 4 pkt. 3a) ustawy o gospodarce nieruchomościami z dnia 21 sierpnia 1997 r.</p> <p>Obecnie na Osiedlu nie ma wystarczającej ilości dróg publicznych, a te które są - nie posiadają wymaganych parametrów. Projekt planu m.in. w zakresie projektowanego układu komunikacyjnego posiada niezbędne opinie i uzgodnienia.</p> <p>Stanowisko Zarządu Infrastruktury Komunalnej i Transportu z dnia 7 lipca 2009 r. – pismo znak: ZIKiT/S/47152/09/IUO-UM-7/31483.</p> <p>Autor uwagi nie precyzuje jaka forma przeznaczenia miała by zostać zaprojektowana w miejsce UP2.</p> <p>Możliwość przeznaczenia terenów pod zabudowę mieszkaniową zależy jest m.in. od Studium uwarunkowań i kierunków zagospodarowania przestrzennego miasta Krakowa jak również pozostałych uwarunkowań przestrzennych, prawnych oraz opinii i uzgodnień.</p> <p>W projekcie planu nie dopuszcza się trzeciego i dalszych rzędów zabudowy. Tym samym dopuszcza się lokalizację drugiego rzędu zabudowy. Jednak zgodnie z ustaleniami planu każda nowo wydzielana działka budowlana w pierwszym i drugim rzędzie zabudowy musi mieć zapewniony dostęp do drogi publicznej w rozumieniu przepisów szczególnych.</p>

								<p>Autor uwagi nie precyzuje w jakim zakresie miałyby być zmniejszona powierzchnia projektowanych terenów ZP.</p> <p>W projekcie planu zaprojektowano przebiegi infrastruktury wodociągowej i kanalizacyjnej – Załącznik nr 2 – Infrastruktura techniczna.</p> <p>Działka 46 w projekcie planu znajduje się w obrębie terenów MN4.</p>
351.	<b>368</b>	[...]*	<p><b>Nie zgadza się na:</b></p> <ul style="list-style-type: none"> <li>• lokalizację UP2 w proponowanym miejscu</li> <li>• poszerzenie ul. Obrony Tyńca, Bogucianka</li> <li>• ze zbyt małą ilością terenów przeznaczonych pod budownictwo mieszkaniowe jednorodzinne</li> </ul> <p><b>Proponuje:</b></p> <ul style="list-style-type: none"> <li>• ujęcie kanalizacji</li> <li>• ograniczenie terenów ZP</li> </ul> <p><b>Prosi o:</b> zmniejszenie linii zabudowy i wyznaczenie kolejnych linii zabudowy</p>	53 obręb 77	<b>R2</b> <b>RL</b>	<b>Prezydent Miasta Krakowa nie uwzględnił wniesionej uwagi</b>	<b>Uwaga pozostaje nieuwzględniona przez Radę Miasta Krakowa</b>	<p><b>Uwaga nieuwzględniona</b></p> <p>Zaprojektowany układ drogowy wynika z obowiązku zapewnienia działkom budowlanym dostępności do dróg publicznych, co szczegółowo określono w § 14 Rozporządzenia Ministra Infrastruktury z dnia 12 kwietnia 2002 r. w sprawie warunków technicznych, jakim powinny odpowiadać budynki i ich usytuowanie; art. 2 pkt. 12) i 14) ustawy o planowaniu i zagospodarowaniu przestrzennym z dnia 27 marca 2003 r. oraz art. 4 pkt. 3a) ustawy o gospodarce nieruchomościami z dnia 21 sierpnia 1997 r.</p> <p>Obecnie na Osiedlu nie ma wystarczającej ilości dróg publicznych, a te które są - nie posiadają wymaganych parametrów. Projekt planu m.in. w zakresie projektowanego układu komunikacyjnego posiada niezbędne opinie i uzgodnienia.</p> <p>Stanowisko Zarządu Infrastruktury Komunalnej i Transportu z dnia 7 lipca 2009 r. – pismo znak: ZIKiT/S/47152/09/IUO-UM-7/31483.</p> <p>Autor uwagi nie precyzuje jaka forma przeznaczenia miała by zostać zaprojektowana w miejsce UP2.</p> <p>Możliwość przeznaczenia terenów pod zabudowę mieszkaniową zależne jest m.in. od Studium uwarunkowań i kierunków zagospodarowania przestrzennego miasta Krakowa jak również pozostałych uwarunkowań przestrzennych, prawnych oraz opinii i uzgodnień.</p> <p>W projekcie planu nie dopuszcza się trzeciego i dalszych rzędów zabudowy. Tym samym dopuszcza się lokalizację drugiego rzędu zabudowy. Jednak zgodnie z ustaleniami planu każda nowo wydzielana działka budowlana w pierwszym i drugim rzędzie zabudowy musi mieć zapewniony dostęp do drogi publicznej w rozumieniu przepisów szczególnych.</p> <p>Autor uwagi nie precyzuje w jakim zakresie miałyby być zmniejszona powierzchnia projektowanych terenów ZP.</p> <p>W projekcie planu zaprojektowano przebiegi infrastruktury wodociągowej i kanalizacyjnej – Załącznik nr 2 – Infrastruktura techniczna.</p> <p>Działka 53 zgodnie ze Studium znajduje się w obrębie terenów otwartych, w których obowiązuje całkowite wykluczenie prawa zabudowy – art. 9 ust. 4 ustawy o planowaniu i zagospodarowaniu przestrzennym z dnia 27 marca 2003 r.</p>
352.	<b>369</b>	[...]*	<p><b>Nie zgadza się na:</b></p> <ul style="list-style-type: none"> <li>• lokalizację UP2 w proponowanym miejscu</li> <li>• poszerzenie ul. Obrony Tyńca, Bogucianka</li> <li>• ze zbyt małą ilością terenów przeznaczonych pod budownictwo mieszkaniowe jednorodzinne</li> </ul>	28/3 obręb 73	<b>R2</b>	<b>Prezydent Miasta Krakowa nie uwzględnił wniesionej uwagi</b>	<b>Uwaga pozostaje nieuwzględniona przez Radę Miasta Krakowa</b>	<p><b>Uwaga nieuwzględniona</b></p> <p>Zaprojektowany układ drogowy wynika z obowiązku zapewnienia działkom budowlanym dostępności do dróg publicznych, co szczegółowo określono w § 14 Rozporządzenia Ministra Infrastruktury z dnia 12 kwietnia 2002 r. w sprawie warunków technicznych, jakim powinny odpowiadać budynki i ich usytuowanie; art. 2 pkt. 12) i 14) ustawy o planowaniu i zagospodarowaniu przestrzennym z dnia 27 marca 2003 r. oraz art. 4 pkt. 3a) ustawy o gospodarce nieruchomościami z dnia 21 sierpnia 1997 r.</p> <p>Obecnie na Osiedlu nie ma wystarczającej ilości dróg publicznych, a te które są - nie posiadają wymaganych parametrów. Projekt planu m.in. w zakresie projektowanego układu komunikacyjnego posiada niezbędne opinie i uzgodnienia.</p>

			<p><b>Proponuje:</b></p> <ul style="list-style-type: none"> <li>• ujęcie kanalizacji</li> <li>• ograniczenie terenów ZP</li> </ul> <p><b>Prosi o:</b></p> <p>zmniejszenie linii zabudowy i wyznaczenie kolejnych linii zabudowy</p>				<p>Stanowisko Zarządu Infrastruktury Komunalnej i Transportu z dnia 7 lipca 2009 r. – pismo znak: ZIKiT/S/47152/09/IUO-UM-7/31483.</p> <p>Autor uwagi nie precyzuje jaka forma przeznaczenia miała by zostać zaprojektowana w miejsce UP2.</p> <p>Możliwość przeznaczenia terenów pod zabudowę mieszkaniową zależne jest m.in. od Studium uwarunkowań i kierunków zagospodarowania przestrzennego miasta Krakowa jak również pozostałych uwarunkowań przestrzennych, prawnych oraz opinii i uzgodnień.</p> <p>W projekcie planu nie dopuszcza się trzeciego i dalszych rzędów zabudowy. Tym samym dopuszcza się lokalizację drugiego rzędu zabudowy.</p> <p>Jednak zgodnie z ustaleniami planu każda nowo wydzielana działka budowlana w pierwszym i drugim rzędzie zabudowy musi mieć zapewniony dostęp do drogi publicznej w rozumieniu przepisów szczególnych.</p> <p>Autor uwagi nie precyzuje w jakim zakresie miałyby być zmniejszona powierzchnia projektowanych terenów ZP.</p> <p>W projekcie planu zaprojektowano przebiegi infrastruktury wodociągowej i kanalizacyjnej – Załącznik nr 2 – Infrastruktura techniczna.</p> <p>Działka 28/3 zgodnie ze Studium znajduje się w obrębie terenów otwartych, w których obowiązuje całkowite wykluczenie prawa zabudowy – art. 9 ust. 4 ustawy o planowaniu i zagospodarowaniu przestrzennym z dnia 27 marca 2003 r.</p>
353.	<b>370</b>	[...]*	<p><b>Nie zgadza się na:</b></p> <ul style="list-style-type: none"> <li>• lokalizację UP2 w proponowanym miejscu</li> <li>• poszerzenie ul. Obrony Tyńca, Bogucianka</li> <li>• ze zbyt małą ilością terenów przeznaczonych pod budownictwo mieszkaniowe jednorodzinne</li> </ul> <p><b>Proponuje:</b></p> <ul style="list-style-type: none"> <li>• ujęcie kanalizacji</li> <li>• ograniczenie terenów ZP</li> </ul> <p><b>Prosi o:</b></p> <p>zmniejszenie linii zabudowy i wyznaczenie kolejnych linii zabudowy</p>	206 obręb 77 (poza obszarem planu Tyniec - Osiedle)		<p><b>Prezydent Miasta Krakowa nie uwzględnił wniesionej uwagi</b></p>	<p><b>Uwaga pozostaje nieuwzględniona przez Radę Miasta Krakowa</b></p> <p><b>Uwaga nieuwzględniona</b></p> <p>Zaprojektowany układ drogowy wynika z obowiązku zapewnienia działkom budowlanym dostępności do dróg publicznych, co szczegółowo określono w § 14 Rozporządzenia Ministra Infrastruktury z dnia 12 kwietnia 2002 r. w sprawie warunków technicznych, jakim powinny odpowiadać budynki i ich usytuowanie; art. 2 pkt. 12) i 14) ustawy o planowaniu i zagospodarowaniu przestrzennym z dnia 27 marca 2003 r. oraz art. 4 pkt. 3a) ustawy o gospodarce nieruchomościami z dnia 21 sierpnia 1997 r.</p> <p>Obecnie na Osiedlu nie ma wystarczającej ilości dróg publicznych, a te które są - nie posiadają wymaganych parametrów.</p> <p>Projekt planu m.in. w zakresie projektowanego układu komunikacyjnego posiada niezbędne opinie i uzgodnienia.</p> <p>Stanowisko Zarządu Infrastruktury Komunalnej i Transportu z dnia 7 lipca 2009 r. – pismo znak: ZIKiT/S/47152/09/IUO-UM-7/31483.</p> <p>Autor uwagi nie precyzuje jaka forma przeznaczenia miała by zostać zaprojektowana w miejsce UP2.</p> <p>Możliwość przeznaczenia terenów pod zabudowę mieszkaniową zależne jest m.in. od Studium uwarunkowań i kierunków zagospodarowania przestrzennego miasta Krakowa jak również pozostałych uwarunkowań przestrzennych, prawnych oraz opinii i uzgodnień.</p> <p>W projekcie planu nie dopuszcza się trzeciego i dalszych rzędów zabudowy. Tym samym dopuszcza się lokalizację drugiego rzędu zabudowy.</p> <p>Jednak zgodnie z ustaleniami planu każda nowo wydzielana działka budowlana w pierwszym i drugim rzędzie zabudowy musi mieć zapewniony dostęp do drogi publicznej w rozumieniu przepisów szczególnych.</p> <p>Autor uwagi nie precyzuje w jakim zakresie miałyby być zmniejszona powierzchnia projektowanych terenów ZP.</p> <p>W projekcie planu zaprojektowano przebiegi infrastruktury wodociągowej i kanalizacyjnej – Załącznik nr 2 – Infrastruktura techniczna.</p> <p>Działka 206 znajduje się poza obszarem planu.</p>

354.	371	[...]*	<p><b>Nie zgadza się na:</b></p> <ul style="list-style-type: none"> <li>• lokalizację UP2 w proponowanym miejscu</li> <li>• poszerzenie ul. Obrony Tyńca, Bogucianka</li> <li>• ze zbyt małą ilością terenów przeznaczonych pod budownictwo mieszkaniowe jednorodzinne</li> </ul> <p><b>Proponuje:</b></p> <ul style="list-style-type: none"> <li>• ujęcie kanalizacji</li> <li>• ograniczenie terenów ZP</li> </ul> <p><b>Prosi o:</b> zmniejszenie linii zabudowy i wyznaczenie kolejnych linii zabudowy</p>	16 obręb 77 (brak działki o takim numerze lub poza obszarem mpzp. Tynec-Osiedle)		<p><b>Prezydent Miasta Krakowa nie uwzględnił wniesionej uwagi</b></p>	<p><b>Uwaga pozostaje nieuwzględniona przez Radę Miasta Krakowa</b></p>	<p><b>Uwaga nieuwzględniona</b></p> <p>Zaprojektowany układ drogowy wynika z obowiązku zapewnienia działkom budowlanym dostępności do dróg publicznych, co szczegółowo określono w § 14 Rozporządzenia Ministra Infrastruktury z dnia 12 kwietnia 2002 r. w sprawie warunków technicznych, jakim powinny odpowiadać budynki i ich usytuowanie; art. 2 pkt. 12) i 14) ustawy o planowaniu i zagospodarowaniu przestrzennym z dnia 27 marca 2003 r. oraz art. 4 pkt. 3a) ustawy o gospodarce nieruchomościami z dnia 21 sierpnia 1997 r.</p> <p>Obecnie na Osiedlu nie ma wystarczającej ilości dróg publicznych, a te które są - nie posiadają wymaganych parametrów. Projekt planu m.in. w zakresie projektowanego układu komunikacyjnego posiada niezbędne opinie i uzgodnienia.</p> <p>Stanowisko Zarządu Infrastruktury Komunalnej i Transportu z dnia 7 lipca 2009 r. – pismo znak: ZIKiT/S/47152/09/IUO-UM-7/31483.</p> <p>Autor uwagi nie precyzuje jaka forma przeznaczenia miała by zostać zaprojektowana w miejsce UP2.</p> <p>Możliwość przeznaczenia terenów pod zabudowę mieszkaniową zależy jest m.in. od Studium uwarunkowań i kierunków zagospodarowania przestrzennego miasta Krakowa jak również pozostałych uwarunkowań przestrzennych, prawnych oraz opinii i uzgodnień.</p> <p>W projekcie planu nie dopuszcza się trzeciego i dalszych rzędów zabudowy. Tym samym dopuszcza się lokalizację drugiego rzędu zabudowy. Jednak zgodnie z ustaleniami planu każda nowo wydzielana działka budowlana w pierwszym i drugim rzędzie zabudowy musi mieć zapewniony dostęp do drogi publicznej w rozumieniu przepisów szczególnych.</p> <p>Autor uwagi nie precyzuje w jakim zakresie miałyby być zmniejszona powierzchnia projektowanych terenów ZP.</p> <p>W projekcie planu zaprojektowano przebiegi infrastruktury wodociągowej i kanalizacyjnej – Załącznik nr 2 – Infrastruktura techniczna.</p> <p>Działka 16 znajduje się poza obszarem planu.</p>
355.	372	[...]*	<p><b>Nie zgadza się na:</b></p> <ul style="list-style-type: none"> <li>• lokalizację UP2 w proponowanym miejscu</li> <li>• poszerzenie ul. Obrony Tyńca, Bogucianka</li> <li>• ze zbyt małą ilością terenów przeznaczonych pod budownictwo mieszkaniowe jednorodzinne</li> </ul> <p><b>Proponuje:</b></p> <ul style="list-style-type: none"> <li>• ujęcie kanalizacji</li> <li>• ograniczenie terenów ZP</li> </ul> <p><b>Prosi o:</b> zmniejszenie linii zabudowy i wyznaczenie kolejnych linii zabudowy</p>	239 obręb 74	R2	<p><b>Prezydent Miasta Krakowa nie uwzględnił wniesionej uwagi</b></p>	<p><b>Uwaga pozostaje nieuwzględniona przez Radę Miasta Krakowa</b></p>	<p><b>Uwaga nieuwzględniona</b></p> <p>Zaprojektowany układ drogowy wynika z obowiązku zapewnienia działkom budowlanym dostępności do dróg publicznych, co szczegółowo określono w § 14 Rozporządzenia Ministra Infrastruktury z dnia 12 kwietnia 2002 r. w sprawie warunków technicznych, jakim powinny odpowiadać budynki i ich usytuowanie; art. 2 pkt. 12) i 14) ustawy o planowaniu i zagospodarowaniu przestrzennym z dnia 27 marca 2003 r. oraz art. 4 pkt. 3a) ustawy o gospodarce nieruchomościami z dnia 21 sierpnia 1997 r.</p> <p>Obecnie na Osiedlu nie ma wystarczającej ilości dróg publicznych, a te które są - nie posiadają wymaganych parametrów. Projekt planu m.in. w zakresie projektowanego układu komunikacyjnego posiada niezbędne opinie i uzgodnienia.</p> <p>Stanowisko Zarządu Infrastruktury Komunalnej i Transportu z dnia 7 lipca 2009 r. – pismo znak: ZIKiT/S/47152/09/IUO-UM-7/31483.</p> <p>Autor uwagi nie precyzuje jaka forma przeznaczenia miała by zostać zaprojektowana w miejsce UP2.</p> <p>Możliwość przeznaczenia terenów pod zabudowę mieszkaniową zależy jest m.in. od Studium uwarunkowań i kierunków zagospodarowania przestrzennego miasta Krakowa jak również pozostałych uwarunkowań przestrzennych, prawnych oraz opinii i uzgodnień.</p> <p>W projekcie planu nie dopuszcza się trzeciego i dalszych rzędów zabudowy. Tym samym dopuszcza się</p>

							<p>lokalizację drugiego rzędu zabudowy. Jednak zgodnie z ustaleniami planu każda nowo wydzielana działka budowlana w pierwszym i drugim rzędzie zabudowy musi mieć zapewniony dostęp do drogi publicznej w rozumieniu przepisów szczególnych.</p> <p>Autor uwagi nie precyzuje w jakim zakresie miałyby być zmniejszona powierzchnia projektowanych terenów ZP.</p> <p>W projekcie planu zaprojektowano przebiegi infrastruktury wodociągowej i kanalizacyjnej – Załącznik nr 2 – Infrastruktura techniczna.</p> <p>Działka 239 zgodnie ze Studium znajduje się w obrębie terenów otwartych, w których obowiązuje całkowite wykluczenie prawa zabudowy – art. 9 ust. 4 ustawy o planowaniu i zagospodarowaniu przestrzennym z dnia 27 marca 2003 r.</p>
356.	<b>373</b>	[...]*	<p><b>Nie zgadza się na:</b></p> <ul style="list-style-type: none"> <li>• lokalizację UP2 w proponowanym miejscu</li> <li>• poszerzenie ul. Obrony Tyńca, Bogucianka</li> <li>• ze zbyt małą ilością terenów przeznaczonych pod budownictwo mieszkaniowe jednorodzinne</li> </ul> <p><b>Proponuje:</b></p> <ul style="list-style-type: none"> <li>• ujęcie kanalizacji</li> <li>• ograniczenie terenów ZP</li> </ul> <p><b>Prosi o:</b> zmniejszenie linii zabudowy i wyznaczenie kolejnych linii zabudowy</p>	46 obręb 77	<b>MN4 KDD</b>	<b>Prezydent Miasta Krakowa nie uwzględnił wniesionej uwagi</b>	<p><b>Uwaga pozostaje nieuwzględniona przez Radę Miasta Krakowa</b></p> <p><b>Uwaga nieuwzględniona</b></p> <p>Zaprojektowany układ drogowy wynika z obowiązku zapewnienia działkom budowlanym dostępności do dróg publicznych, co szczegółowo określono w § 14 Rozporządzenia Ministra Infrastruktury z dnia 12 kwietnia 2002 r. w sprawie warunków technicznych, jakim powinny odpowiadać budynki i ich usytuowanie; art. 2 pkt. 12) i 14) ustawy o planowaniu i zagospodarowaniu przestrzennym z dnia 27 marca 2003 r. oraz art. 4 pkt. 3a) ustawy o gospodarce nieruchomościami z dnia 21 sierpnia 1997 r.</p> <p>Obecnie na Osiedlu nie ma wystarczającej ilości dróg publicznych, a te które są - nie posiadają wymaganych parametrów. Projekt planu m.in. w zakresie projektowanego układu komunikacyjnego posiada niezbędne opinie i uzgodnienia.</p> <p>Stanowisko Zarządu Infrastruktury Komunalnej i Transportu z dnia 7 lipca 2009 r. – pismo znak: ZIKiT/S/47152/09/IUO-UM-7/31483.</p> <p>Autor uwagi nie precyzuje jaka forma przeznaczenia miała by zostać zaprojektowana w miejsce UP2.</p> <p>Możliwość przeznaczenia terenów pod zabudowę mieszkaniową zależy jest m.in. od Studium uwarunkowań i kierunków zagospodarowania przestrzennego miasta Krakowa jak również pozostałych uwarunkowań przestrzennych, prawnych oraz opinii i uzgodnień.</p> <p>W projekcie planu nie dopuszcza się trzeciego i dalszych rzędów zabudowy. Tym samym dopuszcza się lokalizację drugiego rzędu zabudowy. Jednak zgodnie z ustaleniami planu każda nowo wydzielana działka budowlana w pierwszym i drugim rzędzie zabudowy musi mieć zapewniony dostęp do drogi publicznej w rozumieniu przepisów szczególnych.</p> <p>Autor uwagi nie precyzuje w jakim zakresie miałyby być zmniejszona powierzchnia projektowanych terenów ZP.</p> <p>W projekcie planu zaprojektowano przebiegi infrastruktury wodociągowej i kanalizacyjnej – Załącznik nr 2 – Infrastruktura techniczna.</p> <p>Działka 46 w projekcie planu znajduje się w obrębie terenów MN4.</p>
357.	<b>374</b>	[...]*	<p><b>Nie zgadza się na:</b></p> <ul style="list-style-type: none"> <li>• lokalizację UP2 w proponowanym miejscu</li> <li>• poszerzenie ul. Obrony Tyńca, Bogucianka</li> <li>• ze zbyt małą ilością terenów przeznaczonych pod</li> </ul>	239 obręb 74	<b>R2</b>	<b>Prezydent Miasta Krakowa nie uwzględnił wniesionej uwagi</b>	<p><b>Uwaga pozostaje nieuwzględniona przez Radę Miasta Krakowa</b></p> <p><b>Uwaga nieuwzględniona</b></p> <p>Zaprojektowany układ drogowy wynika z obowiązku zapewnienia działkom budowlanym dostępności do dróg publicznych, co szczegółowo określono w § 14 Rozporządzenia Ministra Infrastruktury z dnia 12 kwietnia 2002 r. w sprawie warunków technicznych, jakim powinny odpowiadać budynki i ich usytuowanie; art. 2 pkt. 12) i 14) ustawy o planowaniu i zagospodarowaniu przestrzennym z dnia 27 marca 2003 r. oraz art. 4 pkt. 3a) ustawy o gospodarce nieruchomościami z dnia 21 sierpnia 1997 r.</p> <p>Obecnie na Osiedlu nie ma wystarczającej ilości dróg publicznych, a te które są - nie posiadają</p>

			<p>budownictwo mieszkaniowe jednorodzinne</p> <ul style="list-style-type: none"> <li>• <b>Proponuje:</b></li> <li>• ujęcie kanalizacji</li> <li>• ograniczenie terenów ZP</li> <li>• <b>Prosi o:</b></li> </ul> <p>zmniejszenie linii zabudowy i wyznaczenie kolejnych linii zabudowy</p>				<p>wymaganych parametrów.</p> <p>Projekt planu m.in. w zakresie projektowanego układu komunikacyjnego posiada niezbędne opinie i uzgodnienia.</p> <p>Stanowisko Zarządu Infrastruktury Komunalnej i Transportu z dnia 7 lipca 2009 r. – pismo znak: ZIKiT/S/47152/09/IUO-UM-7/31483.</p> <p>Autor uwagi nie precyzuje jaka forma przeznaczenia miała by zostać zaprojektowana w miejsce UP2.</p> <p>Możliwość przeznaczenia terenów pod zabudowę mieszkaniową zależy jest m.in. od Studium uwarunkowań i kierunków zagospodarowania przestrzennego miasta Krakowa jak również pozostałych uwarunkowań przestrzennych, prawnych oraz opinii i uzgodnień.</p> <p>W projekcie planu nie dopuszcza się trzeciego i dalszych rzędów zabudowy. Tym samym dopuszcza się lokalizację drugiego rzędu zabudowy.</p> <p>Jednak zgodnie z ustaleniami planu każda nowo wydzielana działka budowlana w pierwszym i drugim rzędzie zabudowy musi mieć zapewniony dostęp do drogi publicznej w rozumieniu przepisów szczególnych.</p> <p>Autor uwagi nie precyzuje w jakim zakresie miałyby być zmniejszona powierzchnia projektowanych terenów ZP.</p> <p>W projekcie planu zaprojektowano przebiegi infrastruktury wodociągowej i kanalizacyjnej – Załącznik nr 2 – Infrastruktura techniczna.</p> <p>Działka 239 zgodnie ze Studium znajduje się w obrębie terenów otwartych, w których obowiązują całkowite wykluczenie prawa zabudowy – art. 9 ust. 4 ustawy o planowaniu i zagospodarowaniu przestrzennym z dnia 27 marca 2003 r.</p>
358.	<b>375</b>	[...]*	<p><b>Nie zgadza się na:</b></p> <ul style="list-style-type: none"> <li>• lokalizację UP2 w proponowanym miejscu</li> <li>• poszerzenie ul. Obrony Tyńca, Bogucianka</li> <li>• ze zbyt małą ilością terenów przeznaczonych pod budownictwo mieszkaniowe jednorodzinne</li> </ul> <p><b>Proponuje:</b></p> <ul style="list-style-type: none"> <li>• ujęcie kanalizacji</li> <li>• ograniczenie terenów ZP</li> </ul> <p><b>Prosi o:</b></p> <p>zmniejszenie linii zabudowy i wyznaczenie kolejnych linii zabudowy</p>	16 obręb 77 (brak działki o takim numerze lub poza obszarem mpzp. Tynec-Osiedle))		<p><b>Prezydent Miasta Krakowa nie uwzględnił wniesionej uwagi</b></p>	<p><b>Uwaga pozostaje nieuwzględniona przez Radę Miasta Krakowa</b></p> <p><b>Uwaga nieuwzględniona</b></p> <p>Zaprojektowany układ drogowy wynika z obowiązku zapewnienia działkom budowlanym dostępności do dróg publicznych, co szczegółowo określono w § 14 Rozporządzenia Ministra Infrastruktury z dnia 12 kwietnia 2002 r. w sprawie warunków technicznych, jakim powinny odpowiadać budynki i ich usytuowanie; art. 2 pkt. 12) i 14) ustawy o planowaniu i zagospodarowaniu przestrzennym z dnia 27 marca 2003 r. oraz art. 4 pkt. 3a) ustawy o gospodarce nieruchomościami z dnia 21 sierpnia 1997 r.</p> <p>Obecnie na Osiedlu nie ma wystarczającej ilości dróg publicznych, a te które są - nie posiadają wymaganych parametrów.</p> <p>Projekt planu m.in. w zakresie projektowanego układu komunikacyjnego posiada niezbędne opinie i uzgodnienia.</p> <p>Stanowisko Zarządu Infrastruktury Komunalnej i Transportu z dnia 7 lipca 2009 r. – pismo znak: ZIKiT/S/47152/09/IUO-UM-7/31483.</p> <p>Autor uwagi nie precyzuje jaka forma przeznaczenia miała by zostać zaprojektowana w miejsce UP2.</p> <p>Możliwość przeznaczenia terenów pod zabudowę mieszkaniową zależy jest m.in. od Studium uwarunkowań i kierunków zagospodarowania przestrzennego miasta Krakowa jak również pozostałych uwarunkowań przestrzennych, prawnych oraz opinii i uzgodnień.</p> <p>W projekcie planu nie dopuszcza się trzeciego i dalszych rzędów zabudowy. Tym samym dopuszcza się lokalizację drugiego rzędu zabudowy.</p> <p>Jednak zgodnie z ustaleniami planu każda nowo wydzielana działka budowlana w pierwszym i drugim rzędzie zabudowy musi mieć zapewniony dostęp do drogi publicznej w rozumieniu przepisów szczególnych.</p> <p>Autor uwagi nie precyzuje w jakim zakresie miałyby być zmniejszona powierzchnia projektowanych terenów ZP.</p>

							W projekcie planu zaprojektowano przebiegi infrastruktury wodociągowej i kanalizacyjnej – Załącznik nr 2 – Infrastruktura techniczna. Działka 16 znajduje się poza obszarem planu.
359.	<b>376</b>	[...]*	<p><b>Nie zgadza się na:</b></p> <ul style="list-style-type: none"> <li>• lokalizację UP2 w proponowanym miejscu</li> <li>• poszerzenie ul. Obrony Tyńca, Bogucianka</li> <li>• ze zbyt małą ilością terenów przeznaczonych pod budownictwo mieszkaniowe jednorodzinne</li> </ul> <p><b>Proponuje:</b></p> <ul style="list-style-type: none"> <li>• ujęcie kanalizacji</li> <li>• ograniczenie terenów ZP</li> </ul> <p><b>Prosi o:</b> zmniejszenie linii zabudowy i wyznaczenie kolejnych linii zabudowy</p>	206 obręb 77 (poza obszarem planu Tynec - Osiedle)		<b>Prezydent Miasta Krakowa nie uwzględnił wniesionej uwagi</b>	<p><b>Uwaga pozostaje nieuwzględniona przez Radę Miasta Krakowa</b></p> <p><b>Uwaga nieuwzględniona</b></p> <p>Zaprojektowany układ drogowy wynika z obowiązku zapewnienia działkom budowlanym dostępności do dróg publicznych, co szczegółowo określono w § 14 Rozporządzenia Ministra Infrastruktury z dnia 12 kwietnia 2002 r. w sprawie warunków technicznych, jakim powinny odpowiadać budynki i ich usytuowanie; art. 2 pkt. 12) i 14) ustawy o planowaniu i zagospodarowaniu przestrzennym z dnia 27 marca 2003 r. oraz art. 4 pkt. 3a) ustawy o gospodarce nieruchomościami z dnia 21 sierpnia 1997 r.</p> <p>Obecnie na Osiedlu nie ma wystarczającej ilości dróg publicznych, a te które są - nie posiadają wymaganych parametrów. Projekt planu m.in. w zakresie projektowanego układu komunikacyjnego posiada niezbędne opinie i uzgodnienia.</p> <p>Stanowisko Zarządu Infrastruktury Komunalnej i Transportu z dnia 7 lipca 2009 r. – pismo znak: ZIKiT/S/47152/09/IUO-UM-7/31483.</p> <p>Autor uwagi nie precyzuje jaka forma przeznaczenia miała by zostać zaprojektowana w miejsce UP2.</p> <p>Możliwość przeznaczenia terenów pod zabudowę mieszkaniową zależne jest m.in. od Studium uwarunkowań i kierunków zagospodarowania przestrzennego miasta Krakowa jak również pozostałych uwarunkowań przestrzennych, prawnych oraz opinii i uzgodnień.</p> <p>W projekcie planu nie dopuszcza się trzeciego i dalszych rzędów zabudowy. Tym samym dopuszcza się lokalizację drugiego rzędu zabudowy. Jednak zgodnie z ustaleniami planu każda nowo wydzielana działka budowlana w pierwszym i drugim rzędzie zabudowy musi mieć zapewniony dostęp do drogi publicznej w rozumieniu przepisów szczególnych.</p> <p>Autor uwagi nie precyzuje w jakim zakresie miałyby być zmniejszona powierzchnia projektowanych terenów ZP.</p> <p>W projekcie planu zaprojektowano przebiegi infrastruktury wodociągowej i kanalizacyjnej – Załącznik nr 2 – Infrastruktura techniczna. Działka 206 znajduje się poza obszarem planu.</p>
360.	<b>377</b>	[...]*	<p><b>Nie zgadza się na:</b></p> <ul style="list-style-type: none"> <li>• lokalizację UP2 w proponowanym miejscu</li> <li>• poszerzenie ul. Obrony Tyńca, Bogucianka</li> <li>• ze zbyt małą ilością terenów przeznaczonych pod budownictwo mieszkaniowe jednorodzinne</li> </ul> <p><b>Proponuje:</b></p> <ul style="list-style-type: none"> <li>• ujęcie kanalizacji</li> <li>• ograniczenie terenów ZP</li> </ul> <p><b>Prosi o:</b></p>	28/3 obręb 73	<b>R2</b>	<b>Prezydent Miasta Krakowa nie uwzględnił wniesionej uwagi</b>	<p><b>Uwaga pozostaje nieuwzględniona przez Radę Miasta Krakowa</b></p> <p><b>Uwaga nieuwzględniona</b></p> <p>Zaprojektowany układ drogowy wynika z obowiązku zapewnienia działkom budowlanym dostępności do dróg publicznych, co szczegółowo określono w § 14 Rozporządzenia Ministra Infrastruktury z dnia 12 kwietnia 2002 r. w sprawie warunków technicznych, jakim powinny odpowiadać budynki i ich usytuowanie; art. 2 pkt. 12) i 14) ustawy o planowaniu i zagospodarowaniu przestrzennym z dnia 27 marca 2003 r. oraz art. 4 pkt. 3a) ustawy o gospodarce nieruchomościami z dnia 21 sierpnia 1997 r.</p> <p>Obecnie na Osiedlu nie ma wystarczającej ilości dróg publicznych, a te które są - nie posiadają wymaganych parametrów. Projekt planu m.in. w zakresie projektowanego układu komunikacyjnego posiada niezbędne opinie i uzgodnienia.</p> <p>Stanowisko Zarządu Infrastruktury Komunalnej i Transportu z dnia 7 lipca 2009 r. – pismo znak: ZIKiT/S/47152/09/IUO-UM-7/31483.</p> <p>Autor uwagi nie precyzuje jaka forma przeznaczenia miała by zostać zaprojektowana w miejsce UP2.</p> <p>Możliwość przeznaczenia terenów pod zabudowę mieszkaniową zależne jest m.in. od Studium</p>



			zmniejszenie linii zabudowy i wyznaczenie kolejnych linii zabudowy					<p>uwarunkowań i kierunków zagospodarowania przestrzennego miasta Krakowa jak również pozostałych uwarunkowań przestrzennych, prawnych oraz opinii i uzgodnień.</p> <p>W projekcie planu nie dopuszcza się trzeciego i dalszych rzędów zabudowy. Tym samym dopuszcza się lokalizację drugiego rzędu zabudowy. Jednak zgodnie z ustaleniami planu każda nowo wydzielana działka budowlana w pierwszym i drugim rzędzie zabudowy musi mieć zapewniony dostęp do drogi publicznej w rozumieniu przepisów szczególnych.</p> <p>Autor uwagi nie precyzuje w jakim zakresie miałyby być zmniejszona powierzchnia projektowanych terenów ZP.</p> <p>W projekcie planu zaprojektowano przebiegi infrastruktury wodociągowej i kanalizacyjnej – Załącznik nr 2 – Infrastruktura techniczna.</p> <p>Działka 28/3 zgodnie ze Studium znajduje się w obrębie terenów otwartych, w których obowiązuje całkowite wykluczenie prawa zabudowy – art. 9 ust. 4 ustawy o planowaniu i zagospodarowaniu przestrzennym z dnia 27 marca 2003 r.</p>
361.	<b>378</b>	[...]*	<p><b>Nie zgadza się na:</b></p> <ul style="list-style-type: none"> <li>• lokalizację UP2 w proponowanym miejscu</li> <li>• poszerzenie ul. Obrony Tyńca, Bogucianka</li> <li>• ze zbyt małą ilością terenów przeznaczonych pod budownictwo mieszkaniowe jednorodzinne</li> </ul> <p><b>Proponuje:</b></p> <ul style="list-style-type: none"> <li>• ujęcie kanalizacji</li> <li>• ograniczenie terenów ZP</li> </ul> <p><b>Prosi o:</b></p> <p>zmniejszenie linii zabudowy i wyznaczenie kolejnych linii zabudowy</p>	53 obręb 77	<b>R2 RL</b>	<b>Prezydent Miasta Krakowa nie uwzględnił wniesionej uwagi</b>	<b>Uwaga pozostaje nieuwzględniona przez Radę Miasta Krakowa</b>	<p><b>Uwaga nieuwzględniona</b></p> <p>Zaprojektowany układ drogowy wynika z obowiązku zapewnienia działkom budowlanym dostępności do dróg publicznych, co szczegółowo określono w § 14 Rozporządzenia Ministra Infrastruktury z dnia 12 kwietnia 2002 r. w sprawie warunków technicznych, jakim powinny odpowiadać budynki i ich usytuowanie; art. 2 pkt. 12) i 14) ustawy o planowaniu i zagospodarowaniu przestrzennym z dnia 27 marca 2003 r. oraz art. 4 pkt. 3a) ustawy o gospodarce nieruchomościami z dnia 21 sierpnia 1997 r.</p> <p>Obecnie na Osiedlu nie ma wystarczającej ilości dróg publicznych, a te które są - nie posiadają wymaganych parametrów. Projekt planu m.in. w zakresie projektowanego układu komunikacyjnego posiada niezbędne opinie i uzgodnienia.</p> <p>Stanowisko Zarządu Infrastruktury Komunalnej i Transportu z dnia 7 lipca 2009 r. – pismo znak: ZIKiT/S/47152/09/IUO-UM-7/31483.</p> <p>Autor uwagi nie precyzuje jaka forma przeznaczenia miała by zostać zaprojektowana w miejsce UP2.</p> <p>Możliwość przeznaczenia terenów pod zabudowę mieszkaniową zależy jest m.in. od Studium uwarunkowań i kierunków zagospodarowania przestrzennego miasta Krakowa jak również pozostałych uwarunkowań przestrzennych, prawnych oraz opinii i uzgodnień.</p> <p>W projekcie planu nie dopuszcza się trzeciego i dalszych rzędów zabudowy. Tym samym dopuszcza się lokalizację drugiego rzędu zabudowy. Jednak zgodnie z ustaleniami planu każda nowo wydzielana działka budowlana w pierwszym i drugim rzędzie zabudowy musi mieć zapewniony dostęp do drogi publicznej w rozumieniu przepisów szczególnych.</p> <p>Autor uwagi nie precyzuje w jakim zakresie miałyby być zmniejszona powierzchnia projektowanych terenów ZP.</p> <p>W projekcie planu zaprojektowano przebiegi infrastruktury wodociągowej i kanalizacyjnej – Załącznik nr 2 – Infrastruktura techniczna.</p> <p>Działka 53 zgodnie ze Studium znajduje się w obrębie terenów otwartych, w których obowiązuje całkowite wykluczenie prawa zabudowy – art. 9 ust. 4 ustawy o planowaniu i zagospodarowaniu przestrzennym z dnia 27 marca 2003 r.</p>
362.	<b>379</b>	[...]*	<p><b>Nie zgadza się na:</b></p> <ul style="list-style-type: none"> <li>• lokalizację UP2 w proponowanym miejscu</li> </ul>	46 obręb 77	<b>MN4 KDD</b>	<b>Prezydent Miasta Krakowa nie uwzględnił</b>	<b>Uwaga pozostaje nieuwzględniona przez Radę Miasta Krakowa</b>	<p><b>Uwaga nieuwzględniona</b></p> <p>Zaprojektowany układ drogowy wynika z obowiązku zapewnienia działkom budowlanym dostępności do</p>

			<ul style="list-style-type: none"> <li>• poszerzenie ul. Obrony Tyńca, Bogucianka</li> <li>• ze zbyt małą ilością terenów przeznaczonych pod budownictwo mieszkaniowe jednorodzinne</li> </ul> <p><b>Proponuje:</b></p> <ul style="list-style-type: none"> <li>• ujęcie kanalizacji</li> <li>• ograniczenie terenów ZP</li> </ul> <p><b>Prosi o:</b> zmniejszenie linii zabudowy i wyznaczenie kolejnych linii zabudowy</p>			<b>wniesionej uwagi</b>	<p>dróg publicznych, co szczegółowo określono w § 14 Rozporządzenia Ministra Infrastruktury z dnia 12 kwietnia 2002 r. w sprawie warunków technicznych, jakim powinny odpowiadać budynki i ich usytuowanie; art. 2 pkt. 12) i 14) ustawy o planowaniu i zagospodarowaniu przestrzennym z dnia 27 marca 2003 r. oraz art. 4 pkt. 3a) ustawy o gospodarce nieruchomościami z dnia 21 sierpnia 1997 r.</p> <p>Obecnie na Osiedlu nie ma wystarczającej ilości dróg publicznych, a te które są - nie posiadają wymaganych parametrów. Projekt planu m.in. w zakresie projektowanego układu komunikacyjnego posiada niezbędne opinie i uzgodnienia.</p> <p>Stanowisko Zarządu Infrastruktury Komunalnej i Transportu z dnia 7 lipca 2009 r. – pismo znak: ZIKiT/S/47152/09/IUO-UM-7/31483.</p> <p>Autor uwagi nie precyzuje jaka forma przeznaczenia miała by zostać zaprojektowana w miejsce UP2.</p> <p>Możliwość przeznaczenia terenów pod zabudowę mieszkaniową zależy jest m.in. od Studium uwarunkowań i kierunków zagospodarowania przestrzennego miasta Krakowa jak również pozostałych uwarunkowań przestrzennych, prawnych oraz opinii i uzgodnień.</p> <p>W projekcie planu nie dopuszcza się trzeciego i dalszych rzędów zabudowy. Tym samym dopuszcza się lokalizację drugiego rzędu zabudowy. Jednak zgodnie z ustaleniami planu każda nowo wydzielana działka budowlana w pierwszym i drugim rzędzie zabudowy musi mieć zapewniony dostęp do drogi publicznej w rozumieniu przepisów szczególnych.</p> <p>Autor uwagi nie precyzuje w jakim zakresie miałyby być zmniejszona powierzchnia projektowanych terenów ZP.</p> <p>W projekcie planu zaprojektowano przebiegi infrastruktury wodociągowej i kanalizacyjnej – Załącznik nr 2 – Infrastruktura techniczna.</p> <p>Działka 46 w projekcie planu znajduje się w obrębie terenów MN4.</p>
363.	<b>380</b>	[...]*	<p><b>Nie zgadza się na:</b></p> <ul style="list-style-type: none"> <li>• lokalizację UP2 w proponowanym miejscu</li> <li>• poszerzenie ul. Obrony Tyńca, Bogucianka</li> <li>• ze zbyt małą ilością terenów przeznaczonych pod budownictwo mieszkaniowe jednorodzinne</li> </ul> <p><b>Proponuje:</b></p> <ul style="list-style-type: none"> <li>• ujęcie kanalizacji</li> <li>• ograniczenie terenów ZP</li> </ul> <p><b>Prosi o:</b> zmniejszenie linii zabudowy i wyznaczenie kolejnych linii zabudowy</p>	53 obręb 77	<b>R2 RL</b>	<b>Prezydent Miasta Krakowa nie uwzględnił wniesionej uwagi</b>	<p><b>Uwaga pozostaje nieuwzględniona przez Radę Miasta Krakowa</b></p> <p><b>Uwaga nieuwzględniona</b></p> <p>Zaprojektowany układ drogowy wynika z obowiązku zapewnienia działkom budowlanym dostępności do dróg publicznych, co szczegółowo określono w § 14 Rozporządzenia Ministra Infrastruktury z dnia 12 kwietnia 2002 r. w sprawie warunków technicznych, jakim powinny odpowiadać budynki i ich usytuowanie; art. 2 pkt. 12) i 14) ustawy o planowaniu i zagospodarowaniu przestrzennym z dnia 27 marca 2003 r. oraz art. 4 pkt. 3a) ustawy o gospodarce nieruchomościami z dnia 21 sierpnia 1997 r.</p> <p>Obecnie na Osiedlu nie ma wystarczającej ilości dróg publicznych, a te które są - nie posiadają wymaganych parametrów. Projekt planu m.in. w zakresie projektowanego układu komunikacyjnego posiada niezbędne opinie i uzgodnienia.</p> <p>Stanowisko Zarządu Infrastruktury Komunalnej i Transportu z dnia 7 lipca 2009 r. – pismo znak: ZIKiT/S/47152/09/IUO-UM-7/31483.</p> <p>Autor uwagi nie precyzuje jaka forma przeznaczenia miała by zostać zaprojektowana w miejsce UP2.</p> <p>Możliwość przeznaczenia terenów pod zabudowę mieszkaniową zależy jest m.in. od Studium uwarunkowań i kierunków zagospodarowania przestrzennego miasta Krakowa jak również pozostałych uwarunkowań przestrzennych, prawnych oraz opinii i uzgodnień.</p> <p>W projekcie planu nie dopuszcza się trzeciego i dalszych rzędów zabudowy. Tym samym dopuszcza się lokalizację drugiego rzędu zabudowy. Jednak zgodnie z ustaleniami planu każda nowo wydzielana działka budowlana w pierwszym i drugim rzędzie zabudowy musi mieć zapewniony dostęp do drogi publicznej w rozumieniu przepisów szczególnych.</p>

								<p>Autor uwagi nie precyzuje w jakim zakresie miałyby być zmniejszona powierzchnia projektowanych terenów ZP.</p> <p>W projekcie planu zaprojektowano przebiegi infrastruktury wodociągowej i kanalizacyjnej – Załącznik nr 2 – Infrastruktura techniczna.</p> <p>Działka 53 zgodnie ze Studium znajduje się w obrębie terenów otwartych, w których obowiązuje całkowite wykluczenie prawa zabudowy – art. 9 ust. 4 ustawy o planowaniu i zagospodarowaniu przestrzennym z dnia 27 marca 2003 r.</p>
364.	<b>381</b>	[...]*	<p><b>Nie zgadza się na:</b></p> <ul style="list-style-type: none"> <li>• lokalizację UP2 w proponowanym miejscu</li> <li>• poszerzenie ul. Obrony Tyńca, Bogucianka</li> <li>• ze zbyt małą ilością terenów przeznaczonych pod budownictwo mieszkaniowe jednorodzinne</li> </ul> <p><b>Proponuje:</b></p> <ul style="list-style-type: none"> <li>• ujęcie kanalizacji</li> <li>• ograniczenie terenów ZP</li> </ul> <p><b>Prosi o:</b> zmniejszenie linii zabudowy i wyznaczenie kolejnych linii zabudowy</p>	28/3 obręb 73	<b>R2</b>	<b>Prezydent Miasta Krakowa nie uwzględnił wniesionej uwagi</b>	<b>Uwaga pozostaje nieuwzględniona przez Radę Miasta Krakowa</b>	<p><b>Uwaga nieuwzględniona</b></p> <p>Zaprojektowany układ drogowy wynika z obowiązku zapewnienia działkom budowlanym dostępności do dróg publicznych, co szczegółowo określono w § 14 Rozporządzenia Ministra Infrastruktury z dnia 12 kwietnia 2002 r. w sprawie warunków technicznych, jakim powinny odpowiadać budynki i ich usytuowanie; art. 2 pkt. 12) i 14) ustawy o planowaniu i zagospodarowaniu przestrzennym z dnia 27 marca 2003 r. oraz art. 4 pkt. 3a) ustawy o gospodarce nieruchomościami z dnia 21 sierpnia 1997 r.</p> <p>Obecnie na Osiedlu nie ma wystarczającej ilości dróg publicznych, a te które są - nie posiadają wymaganych parametrów. Projekt planu m.in. w zakresie projektowanego układu komunikacyjnego posiada niezbędne opinie i uzgodnienia.</p> <p>Stanowisko Zarządu Infrastruktury Komunalnej i Transportu z dnia 7 lipca 2009 r. – pismo znak: ZIKiT/S/47152/09/TUO-UM-7/31483.</p> <p>Autor uwagi nie precyzuje jaka forma przeznaczenia miała by zostać zaprojektowana w miejsce UP2.</p> <p>Możliwość przeznaczenia terenów pod zabudowę mieszkaniową zależy jest m.in. od Studium uwarunkowań i kierunków zagospodarowania przestrzennego miasta Krakowa jak również pozostałych uwarunkowań przestrzennych, prawnych oraz opinii i uzgodnień.</p> <p>W projekcie planu nie dopuszcza się trzeciego i dalszych rzędów zabudowy. Tym samym dopuszcza się lokalizację drugiego rzędu zabudowy. Jednak zgodnie z ustaleniami planu każda nowo wydzielana działka budowlana w pierwszym i drugim rzędzie zabudowy musi mieć zapewniony dostęp do drogi publicznej w rozumieniu przepisów szczególnych.</p> <p>Autor uwagi nie precyzuje w jakim zakresie miałyby być zmniejszona powierzchnia projektowanych terenów ZP.</p> <p>W projekcie planu zaprojektowano przebiegi infrastruktury wodociągowej i kanalizacyjnej – Załącznik nr 2 – Infrastruktura techniczna.</p> <p>Działka 28/3 zgodnie ze Studium znajduje się w obrębie terenów otwartych, w których obowiązuje całkowite wykluczenie prawa zabudowy – art. 9 ust. 4 ustawy o planowaniu i zagospodarowaniu przestrzennym z dnia 27 marca 2003 r.</p>
365.	<b>382</b>	[...]*	<p><b>Nie zgadza się na:</b></p> <ul style="list-style-type: none"> <li>• lokalizację UP2 w proponowanym miejscu</li> <li>• poszerzenie ul. Obrony Tyńca, Bogucianka</li> <li>• ze zbyt małą ilością terenów przeznaczonych pod budownictwo mieszkaniowe</li> </ul>	206 obręb 77 (poza obszarem planu Tynec - Osiedle)		<b>Prezydent Miasta Krakowa nie uwzględnił wniesionej uwagi</b>	<b>Uwaga pozostaje nieuwzględniona przez Radę Miasta Krakowa</b>	<p><b>Uwaga nieuwzględniona</b></p> <p>Zaprojektowany układ drogowy wynika z obowiązku zapewnienia działkom budowlanym dostępności do dróg publicznych, co szczegółowo określono w § 14 Rozporządzenia Ministra Infrastruktury z dnia 12 kwietnia 2002 r. w sprawie warunków technicznych, jakim powinny odpowiadać budynki i ich usytuowanie; art. 2 pkt. 12) i 14) ustawy o planowaniu i zagospodarowaniu przestrzennym z dnia 27 marca 2003 r. oraz art. 4 pkt. 3a) ustawy o gospodarce nieruchomościami z dnia 21 sierpnia 1997 r.</p> <p>Obecnie na Osiedlu nie ma wystarczającej ilości dróg publicznych, a te które są - nie posiadają wymaganych parametrów. Projekt planu m.in. w zakresie projektowanego układu komunikacyjnego posiada niezbędne opinie i</p>

			<p>jednorodzinne</p> <p><b>Proponuje:</b></p> <ul style="list-style-type: none"> <li>• ujęcie kanalizacji</li> <li>• ograniczenie terenów ZP</li> </ul> <p><b>Prosi o:</b></p> <p>zmniejszenie linii zabudowy i wyznaczenie kolejnych linii zabudowy</p>				<p>uzgodnienia.</p> <p>Stanowisko Zarządu Infrastruktury Komunalnej i Transportu z dnia 7 lipca 2009 r. – pismo znak: ZIKiT/S/47152/09/IUO-UM-7/31483.</p> <p>Autor uwagi nie precyzuje jaka forma przeznaczenia miała by zostać zaprojektowana w miejsce UP2.</p> <p>Możliwość przeznaczenia terenów pod zabudowę mieszkaniową zależne jest m.in. od Studium uwarunkowań i kierunków zagospodarowania przestrzennego miasta Krakowa jak również pozostałych uwarunkowań przestrzennych, prawnych oraz opinii i uzgodnień.</p> <p>W projekcie planu nie dopuszcza się trzeciego i dalszych rzędów zabudowy. Tym samym dopuszcza się lokalizację drugiego rzędu zabudowy. Jednak zgodnie z ustaleniami planu każda nowo wydzielana działka budowlana w pierwszym i drugim rzędzie zabudowy musi mieć zapewniony dostęp do drogi publicznej w rozumieniu przepisów szczególnych.</p> <p>Autor uwagi nie precyzuje w jakim zakresie miałyby być zmniejszona powierzchnia projektowanych terenów ZP.</p> <p>W projekcie planu zaprojektowano przebiegi infrastruktury wodociągowej i kanalizacyjnej – Załącznik nr 2 – Infrastruktura techniczna.</p> <p>Działka 206 znajduje się poza obszarem planu.</p>
366.	<b>383</b>	[...]*	<p><b>Nie zgadza się na:</b></p> <ul style="list-style-type: none"> <li>• lokalizację UP2 w proponowanym miejscu</li> <li>• poszerzenie ul. Obrony Tyńca, Bogucianka</li> <li>• ze zbyt małą ilością terenów przeznaczonych pod budownictwo mieszkaniowe jednorodzinne</li> </ul> <p><b>Proponuje:</b></p> <ul style="list-style-type: none"> <li>• ujęcie kanalizacji</li> <li>• ograniczenie terenów ZP</li> </ul> <p><b>Prosi o:</b></p> <p>zmniejszenie linii zabudowy i wyznaczenie kolejnych linii zabudowy</p>	16 obręb 77 (brak działki o takim numerze lub poza obszarem mpzp. Tyniec-Osiedle)		<p><b>Prezydent Miasta Krakowa nie uwzględnił wniesionej uwagi</b></p>	<p><b>Uwaga pozostaje nieuwzględniona przez Radę Miasta Krakowa</b></p> <p><b>Uwaga nieuwzględniona</b></p> <p>Zaprojektowany układ drogowy wynika z obowiązku zapewnienia działkom budowlanym dostępności do dróg publicznych, co szczegółowo określono w § 14 Rozporządzenia Ministra Infrastruktury z dnia 12 kwietnia 2002 r. w sprawie warunków technicznych, jakim powinny odpowiadać budynki i ich usytuowanie; art. 2 pkt. 12) i 14) ustawy o planowaniu i zagospodarowaniu przestrzennym z dnia 27 marca 2003 r. oraz art. 4 pkt. 3a) ustawy o gospodarce nieruchomościami z dnia 21 sierpnia 1997 r.</p> <p>Obecnie na Osiedlu nie ma wystarczającej ilości dróg publicznych, a te które są - nie posiadają wymaganych parametrów. Projekt planu m.in. w zakresie projektowanego układu komunikacyjnego posiada niezbędne opinie i uzgodnienia.</p> <p>Stanowisko Zarządu Infrastruktury Komunalnej i Transportu z dnia 7 lipca 2009 r. – pismo znak: ZIKiT/S/47152/09/IUO-UM-7/31483.</p> <p>Autor uwagi nie precyzuje jaka forma przeznaczenia miała by zostać zaprojektowana w miejsce UP2.</p> <p>Możliwość przeznaczenia terenów pod zabudowę mieszkaniową zależne jest m.in. od Studium uwarunkowań i kierunków zagospodarowania przestrzennego miasta Krakowa jak również pozostałych uwarunkowań przestrzennych, prawnych oraz opinii i uzgodnień.</p> <p>W projekcie planu nie dopuszcza się trzeciego i dalszych rzędów zabudowy. Tym samym dopuszcza się lokalizację drugiego rzędu zabudowy. Jednak zgodnie z ustaleniami planu każda nowo wydzielana działka budowlana w pierwszym i drugim rzędzie zabudowy musi mieć zapewniony dostęp do drogi publicznej w rozumieniu przepisów szczególnych.</p> <p>Autor uwagi nie precyzuje w jakim zakresie miałyby być zmniejszona powierzchnia projektowanych terenów ZP.</p> <p>W projekcie planu zaprojektowano przebiegi infrastruktury wodociągowej i kanalizacyjnej – Załącznik nr 2 – Infrastruktura techniczna.</p> <p>Działka 16 znajduje się poza obszarem planu.</p>

367.	<b>384</b>	[...]*	<p><b>Nie zgadza się na:</b></p> <ul style="list-style-type: none"> <li>• lokalizację UP2 w proponowanym miejscu</li> <li>• poszerzenie ul. Obrony Tyńca, Bogucianka</li> <li>• ze zbyt małą ilością terenów przeznaczonych pod budownictwo mieszkaniowe jednorodzinne</li> </ul> <p><b>Proponuje:</b></p> <ul style="list-style-type: none"> <li>• ujęcie kanalizacji</li> <li>• ograniczenie terenów ZP</li> </ul> <p><b>Prosi o:</b> zmniejszenie linii zabudowy i wyznaczenie kolejnych linii zabudowy</p>	239 obręb 74	R2	<b>Prezydent Miasta Krakowa nie uwzględnił wniesionej uwagi</b>	<b>Uwaga pozostaje nieuwzględniona przez Radę Miasta Krakowa</b>	<p><b>Uwaga nieuwzględniona</b></p> <p>Zaprojektowany układ drogowy wynika z obowiązku zapewnienia działkom budowlanym dostępności do dróg publicznych, co szczegółowo określono w § 14 Rozporządzenia Ministra Infrastruktury z dnia 12 kwietnia 2002 r. w sprawie warunków technicznych, jakim powinny odpowiadać budynki i ich usytuowanie; art. 2 pkt. 12) i 14) ustawy o planowaniu i zagospodarowaniu przestrzennym z dnia 27 marca 2003 r. oraz art. 4 pkt. 3a) ustawy o gospodarce nieruchomościami z dnia 21 sierpnia 1997 r.</p> <p>Obecnie na Osiedlu nie ma wystarczającej ilości dróg publicznych, a te które są - nie posiadają wymaganych parametrów. Projekt planu m.in. w zakresie projektowanego układu komunikacyjnego posiada niezbędne opinie i uzgodnienia.</p> <p>Stanowisko Zarządu Infrastruktury Komunalnej i Transportu z dnia 7 lipca 2009 r. – pismo znak: ZIKiT/S/47152/09/IUO-UM-7/31483.</p> <p>Autor uwagi nie precyzuje jaka forma przeznaczenia miała by zostać zaprojektowana w miejsce UP2.</p> <p>Możliwość przeznaczenia terenów pod zabudowę mieszkaniową zależy jest m.in. od Studium uwarunkowań i kierunków zagospodarowania przestrzennego miasta Krakowa jak również pozostałych uwarunkowań przestrzennych, prawnych oraz opinii i uzgodnień.</p> <p>W projekcie planu nie dopuszcza się trzeciego i dalszych rzędów zabudowy. Tym samym dopuszcza się lokalizację drugiego rzędu zabudowy. Jednak zgodnie z ustaleniami planu każda nowo wydzielana działka budowlana w pierwszym i drugim rzędzie zabudowy musi mieć zapewniony dostęp do drogi publicznej w rozumieniu przepisów szczególnych.</p> <p>Autor uwagi nie precyzuje w jakim zakresie miałyby być zmniejszona powierzchnia projektowanych terenów ZP.</p> <p>W projekcie planu zaprojektowano przebiegi infrastruktury wodociągowej i kanalizacyjnej – Załącznik nr 2 – Infrastruktura techniczna.</p> <p>Działka 239 zgodnie ze Studium znajduje się w obrębie terenów otwartych, w których obowiązują całkowite wykluczenie prawa zabudowy – art. 9 ust. 4 ustawy o planowaniu i zagospodarowaniu przestrzennym z dnia 27 marca 2003 r.</p>
368.	<b>385</b>	[...]*	<p><b>Nie zgadza się na:</b></p> <ul style="list-style-type: none"> <li>• lokalizację UP2 w proponowanym miejscu</li> <li>• poszerzenie ul. Obrony Tyńca, Bogucianka</li> <li>• ze zbyt małą ilością terenów przeznaczonych pod budownictwo mieszkaniowe jednorodzinne</li> </ul> <p><b>Proponuje:</b></p> <ul style="list-style-type: none"> <li>• ujęcie kanalizacji</li> <li>• ograniczenie terenów ZP</li> </ul> <p><b>Prosi o:</b> zmniejszenie linii zabudowy i wyznaczenie</p>	46 obręb 77	MN4 KDD	<b>Prezydent Miasta Krakowa nie uwzględnił wniesionej uwagi</b>	<b>Uwaga pozostaje nieuwzględniona przez Radę Miasta Krakowa</b>	<p><b>Uwaga nieuwzględniona</b></p> <p>Zaprojektowany układ drogowy wynika z obowiązku zapewnienia działkom budowlanym dostępności do dróg publicznych, co szczegółowo określono w § 14 Rozporządzenia Ministra Infrastruktury z dnia 12 kwietnia 2002 r. w sprawie warunków technicznych, jakim powinny odpowiadać budynki i ich usytuowanie; art. 2 pkt. 12) i 14) ustawy o planowaniu i zagospodarowaniu przestrzennym z dnia 27 marca 2003 r. oraz art. 4 pkt. 3a) ustawy o gospodarce nieruchomościami z dnia 21 sierpnia 1997 r.</p> <p>Obecnie na Osiedlu nie ma wystarczającej ilości dróg publicznych, a te które są - nie posiadają wymaganych parametrów. Projekt planu m.in. w zakresie projektowanego układu komunikacyjnego posiada niezbędne opinie i uzgodnienia.</p> <p>Stanowisko Zarządu Infrastruktury Komunalnej i Transportu z dnia 7 lipca 2009 r. – pismo znak: ZIKiT/S/47152/09/IUO-UM-7/31483.</p> <p>Autor uwagi nie precyzuje jaka forma przeznaczenia miała by zostać zaprojektowana w miejsce UP2.</p> <p>Możliwość przeznaczenia terenów pod zabudowę mieszkaniową zależy jest m.in. od Studium uwarunkowań i kierunków zagospodarowania przestrzennego miasta Krakowa jak również pozostałych uwarunkowań przestrzennych, prawnych oraz opinii i uzgodnień.</p>

			kolejnych linii zabudowy				<p>W projekcie planu nie dopuszcza się trzeciego i dalszych rzędów zabudowy. Tym samym dopuszcza się lokalizację drugiego rzędu zabudowy.</p> <p>Jednak zgodnie z ustaleniami planu każda nowo wydzielana działka budowlana w pierwszym i drugim rzędzie zabudowy musi mieć zapewniony dostęp do drogi publicznej w rozumieniu przepisów szczególnych.</p> <p>Autor uwagi nie precyzuje w jakim zakresie miałyby być zmniejszona powierzchnia projektowanych terenów ZP.</p> <p>W projekcie planu zaprojektowano przebiegi infrastruktury wodociągowej i kanalizacyjnej – Załącznik nr 2 – Infrastruktura techniczna.</p> <p>Działka 46 w projekcie planu znajduje się w obrębie terenów MN4.</p>
369.	<b>386</b>	[...]*	<p>Kwestionuje:</p> <ul style="list-style-type: none"> <li>• koncepcję ul. Bogucianka</li> <li>• budowę wałów przeciwpowodziowych</li> </ul> <p>Oczekuje:</p> <ul style="list-style-type: none"> <li>• zaprojektować i wybudować kanalizację, chodniki</li> </ul>	209 obręb 78 (poza obszarem planu Tynec-Osiedle)		<b>Prezydent Miasta Krakowa nie uwzględnił wniesionej uwagi</b>	<p><b>Uwaga pozostaje nieuwzględniona przez Radę Miasta Krakowa</b></p> <p><b>Uwaga nieuwzględniona</b></p> <p>Zaprojektowany układ drogowy wynika z obowiązku zapewnienia działkom budowlanym dostępności do dróg publicznych, co szczegółowo określono w § 14 Rozporządzenia Ministra Infrastruktury z dnia 12 kwietnia 2002 r. w sprawie warunków technicznych, jakim powinny odpowiadać budynki i ich usytuowanie; art. 2 pkt. 12) i 14) ustawy o planowaniu i zagospodarowaniu przestrzennym z dnia 27 marca 2003 r. oraz art. 4 pkt. 3a) ustawy o gospodarce nieruchomościami z dnia 21 sierpnia 1997 r.</p> <p>Obecnie na Osiedlu nie ma wystarczającej ilości dróg publicznych, a te które są - nie posiadają wymaganych parametrów.</p> <p>Projekt planu m.in. w zakresie projektowanego układu komunikacyjnego posiada niezbędne opinie i uzgodnienia.</p> <p>Stanowisko Zarządu Infrastruktury Komunalnej i Transportu z dnia 7 lipca 2009 r. – pismo znak: ZIKiT/S/47152/09/IUO-UM-7/31483.</p> <p>Budowa kanalizacji oraz chodników związana jest m.in. z koniecznością zabezpieczenia odpowiednich szerokości dróg w liniach rozgraniczających.</p> <p>Działka 209 znajduje się poza obszarem planu.</p> <p>Autor nie precyzuje czego dotyczy uwaga w zakresie wałów przeciwpowodziowych.</p>
370.	<b>387</b>	[...]*	<p>Kwestionuje:</p> <ul style="list-style-type: none"> <li>• koncepcję ul. Bogucianka</li> <li>• budowę wałów przeciwpowodziowych</li> </ul> <p>Oczekuje:</p> <ul style="list-style-type: none"> <li>• zaprojektować i wybudować kanalizację, chodniki</li> </ul>	209 obręb 78 (poza obszarem planu Tynec-Osiedle)		<b>Prezydent Miasta Krakowa nie uwzględnił wniesionej uwagi</b>	<p><b>Uwaga pozostaje nieuwzględniona przez Radę Miasta Krakowa</b></p> <p><b>Uwaga nieuwzględniona</b></p> <p>Zaprojektowany układ drogowy wynika z obowiązku zapewnienia działkom budowlanym dostępności do dróg publicznych, co szczegółowo określono w § 14 Rozporządzenia Ministra Infrastruktury z dnia 12 kwietnia 2002 r. w sprawie warunków technicznych, jakim powinny odpowiadać budynki i ich usytuowanie; art. 2 pkt. 12) i 14) ustawy o planowaniu i zagospodarowaniu przestrzennym z dnia 27 marca 2003 r. oraz art. 4 pkt. 3a) ustawy o gospodarce nieruchomościami z dnia 21 sierpnia 1997 r.</p> <p>Obecnie na Osiedlu nie ma wystarczającej ilości dróg publicznych, a te które są - nie posiadają wymaganych parametrów.</p> <p>Projekt planu m.in. w zakresie projektowanego układu komunikacyjnego posiada niezbędne opinie i uzgodnienia.</p> <p>Stanowisko Zarządu Infrastruktury Komunalnej i Transportu z dnia 7 lipca 2009 r. – pismo znak: ZIKiT/S/47152/09/IUO-UM-7/31483.</p> <p>Budowa kanalizacji oraz chodników związana jest m.in. z koniecznością zabezpieczenia odpowiednich szerokości dróg w liniach rozgraniczających.</p> <p>Działka 209 znajduje się poza obszarem planu.</p> <p>Autor nie precyzuje czego dotyczy uwaga w zakresie wałów przeciwpowodziowych.</p>

371.	<b>388</b>	[...]*	Odwołuje się od mpzp. Tyniec – Osiedle gdyż tereny ZP3 Izp2 nie zmieniono na R i RL wręcz odwrotnie R, RV, RL, na ZP3	116 obr. 73 Podgórze, 163, 258 obr. 74 Podgórze (poza obszarem planu Tyniec-Osiedle)	<b>Dotyczy działki 116: MN1 R2 KDZ</b>	<b>Prezydent Miasta Krakowa nie uwzględnił wniesionej uwagi</b>	<b>Uwaga pozostaje nieuwzględniona przez Radę Miasta Krakowa</b>	<b>Uwaga nieuwzględniona</b> W projekcie planu ZP2 to przede wszystkim tereny stanowiące otulinę cieków wodnych. Z kolei ZP3 ma służyć realizacji Parku Kamieniołom – Tyniec.
372.	<b>389</b>	[...]*	Odwołuje się od mpzp. Tyniec – Osiedle gdyż tereny ZP3 Izp2 nie zmieniono na R i RL wręcz odwrotnie R, RV, RL, na ZP3	116 obr. 73 Podgórze, 163, 258 obr. 74 Podgórze (poza obszarem planu Tyniec-Osiedle)	<b>Dotyczy działki 116: MN1 R2 KDZ</b>	<b>Prezydent Miasta Krakowa nie uwzględnił wniesionej uwagi</b>	<b>Uwaga pozostaje nieuwzględniona przez Radę Miasta Krakowa</b>	<b>Uwaga nieuwzględniona</b> W projekcie planu ZP2 to przede wszystkim tereny stanowiące otulinę cieków wodnych. Z kolei ZP3 ma służyć realizacji Parku Kamieniołom – Tyniec.
373.	<b>390</b>	[...]*	Odwołuje się od mpzp. Tyniec – Osiedle gdyż tereny ZP3 Izp2 nie zmieniono na R i RL wręcz odwrotnie R, RV, RL, na ZP3	116 obr. 73 Podgórze, 163, 258 obr. 74 Podgórze (poza obszarem planu Tyniec-Osiedle)	<b>Dotyczy działki 116: MN1 R2 KDZ</b>	<b>Prezydent Miasta Krakowa nie uwzględnił wniesionej uwagi</b>	<b>Uwaga pozostaje nieuwzględniona przez Radę Miasta Krakowa</b>	<b>Uwaga nieuwzględniona</b> W projekcie planu ZP2 to przede wszystkim tereny stanowiące otulinę cieków wodnych. Z kolei ZP3 ma służyć realizacji Parku Kamieniołom – Tyniec.
374.	<b>391</b>	[...]*	Odwołuje się od mpzp. Tyniec – Osiedle gdyż wzdłuż ul. Tynieckiej nie dopuszczono usług obwarowania dla mn1, mn2, mn3, mn4.	116 obr. 73 Podgórze, 163, 258 obr. 74 Podgórze (poza obszarem planu Tyniec-Osiedle)	<b>Dotyczy działki 116: MN1 R2 KDZ</b>	<b>Prezydent Miasta Krakowa nie uwzględnił wniesionej uwagi</b>	<b>Uwaga pozostaje nieuwzględniona przez Radę Miasta Krakowa</b>	<b>Uwaga nieuwzględniona</b> Nierozumiiałm jest co Autor rozumie pod pojęciem usługi obwarowania.
375.	<b>392</b>	[...]*	Odwołuje się od mpzp. Tyniec – Osiedle gdyż wzdłuż ul. Tynieckiej nie dopuszczono usług obwarowania dla mn1, mn2, mn3, mn4.	116 obr. 73 Podgórze, 163, 258 obr. 74 Podgórze (poza obszarem planu Tyniec-Osiedle)	<b>Dotyczy działki 116: MN1 R2 KDZ</b>	<b>Prezydent Miasta Krakowa nie uwzględnił wniesionej uwagi</b>	<b>Uwaga pozostaje nieuwzględniona przez Radę Miasta Krakowa</b>	<b>Uwaga nieuwzględniona</b> Nierozumiiałm jest co Autor rozumie pod pojęciem usługi obwarowania.
376.	<b>393</b>	[...]*	Odwołuje się od mpzp. Tyniec – Osiedle gdyż wzdłuż ul. Tynieckiej nie dopuszczono usług obwarowania dla mn1,	116 obr. 73 Podgórze, 163, 258	<b>Dotyczy działki 116: MN1 R2 KDZ</b>	<b>Prezydent Miasta Krakowa nie uwzględnił wniesionej uwagi</b>	<b>Uwaga pozostaje nieuwzględniona przez Radę Miasta Krakowa</b>	<b>Uwaga nieuwzględniona</b> Nierozumiiałm jest co Autor rozumie pod pojęciem usługi obwarowania.

			mn2, mn3, mn4.	obr. 74 Podgórze (poza obszarem planu Tyniec- Osiedle)		<b>uwagi</b>		
377.	<b>394</b>	[...]*	Odwołuje się od mpzp. Tyniec – Osiedle gdyż wzdłuż ul. Tynieckiej nie dopuszczono usług obwarowania dla mn1, mn2, mn3, mn4.	116 obr. 73 Podgórze, 163, 258 obr. 74 Podgórze (poza obszarem planu Tyniec- Osiedle)	<b>Dotyczy działki 116: MN1 R2 KDZ</b>	<b>Prezydent Miasta Krakowa nie uwzględnił wniesionej uwagi</b>	<b>Uwaga pozostaje nieuwzględniona przez Radę Miasta Krakowa</b>	<b>Uwaga nieuwzględniona</b>  Nierozumiem jest co Autor rozumie pod pojęciem usługi obwarowania.
378.	<b>395</b>	[...]*	Odwołuje się od mpzp. Tyniec – Osiedle gdyż wzdłuż ul. Tynieckiej nie dopuszczono usług obwarowania dla mn1, mn2, mn3, mn4.	116 obr. 73 Podgórze, 163, 258 obr. 74 Podgórze (poza obszarem planu Tyniec- Osiedle)	<b>Dotyczy działki 116: MN1 R2 KDZ</b>	<b>Prezydent Miasta Krakowa nie uwzględnił wniesionej uwagi</b>	<b>Uwaga pozostaje nieuwzględniona przez Radę Miasta Krakowa</b>	<b>Uwaga nieuwzględniona</b>  Nierozumiem jest co Autor rozumie pod pojęciem usługi obwarowania.
379.	<b>396</b>	[...]*	Odwołuje się od mpzp. Tyniec – Osiedle gdyż wzdłuż ul. Tynieckiej nie dopuszczono usług obwarowania dla mn1, mn2, mn3, mn4.	116 obr. 73 Podgórze, 163, 258 obr. 74 Podgórze (poza obszarem planu Tyniec- Osiedle)	<b>Dotyczy działki 116: MN1 R2 KDZ</b>	<b>Prezydent Miasta Krakowa nie uwzględnił wniesionej uwagi</b>	<b>Uwaga pozostaje nieuwzględniona przez Radę Miasta Krakowa</b>	<b>Uwaga nieuwzględniona</b>  Nierozumiem jest co Autor rozumie pod pojęciem usługi obwarowania.
380.	<b>397</b>	[...]*	Odwołuje się od mpzp. Tyniec – Osiedle gdyż nie usunięto zakazu kolejnych linii zabudowy, nawet nie wzięto pod uwagę możliwości zabudowy w pierwszej linii.	116 obr. 73 Podgórze, 163, 258 obr. 74 Podgórze (poza obszarem planu Tyniec- Osiedle)	<b>Dotyczy działki 116: MN1 R2 KDZ</b>	<b>Prezydent Miasta Krakowa nie uwzględnił wniesionej uwagi</b>	<b>Uwaga pozostaje nieuwzględniona przez Radę Miasta Krakowa</b>	<b>Uwaga nieuwzględniona</b>  W projekcie planu nie dopuszcza się trzeciego i dalszych rzędów zabudowy. Tym samym dopuszcza się lokalizację drugiego i pierwszego rzędu zabudowy. Jednak zgodnie z ustaleniami planu każda nowo wydzielana działka budowlana w pierwszym i drugim rzędzie zabudowy musi mieć zapewniony dostęp do drogi publicznej w rozumieniu przepisów szczególnych.
381.	<b>398</b>	[...]*	Odwołuje się od mpzp. Tyniec – Osiedle gdyż nie usunięto zakazu kolejnych linii zabudowy, nawet nie wzięto pod uwagę możliwości zabudowy w pierwszej linii.	116 obr. 73 Podgórze, 163, 258 obr. 74 Podgórze (poza obszarem planu Tyniec- Osiedle)	<b>Dotyczy działki 116: MN1 R2 KDZ</b>	<b>Prezydent Miasta Krakowa nie uwzględnił wniesionej uwagi</b>	<b>Uwaga pozostaje nieuwzględniona przez Radę Miasta Krakowa</b>	<b>Uwaga nieuwzględniona</b>  W projekcie planu nie dopuszcza się trzeciego i dalszych rzędów zabudowy. Tym samym dopuszcza się lokalizację drugiego i pierwszego rzędu zabudowy. Jednak zgodnie z ustaleniami planu każda nowo wydzielana działka budowlana w pierwszym i drugim rzędzie zabudowy musi mieć zapewniony dostęp do drogi publicznej w rozumieniu przepisów szczególnych.



382.	<b>399</b>	[...]*	Odwołuje się od mpzp. Tyniec – Osiedle gdyż nie usunięto zakazu kolejnych linii zabudowy, nawet nie wzięto pod uwagę możliwości zabudowy w pierwszej linii.	116 obr. 73 Podgórze, 163, 258 obr. 74 Podgórze (poza obszarem planu Tyniec-Osiedle)	<b>Dotyczy działki 116: MN1 R2 KDZ</b>	<b>Prezydent Miasta Krakowa nie uwzględnił wniesionej uwagi</b>	<b>Uwaga pozostaje nieuwzględniona przez Radę Miasta Krakowa</b>	<b>Uwaga nieuwzględniona</b>  W projekcie planu nie dopuszcza się trzeciego i dalszych rzędów zabudowy. Tym samym dopuszcza się lokalizację drugiego i pierwszego rzędu zabudowy. Jednak zgodnie z ustaleniami planu każda nowo wydzielana działka budowlana w pierwszym i drugim rzędzie zabudowy musi mieć zapewniony dostęp do drogi publicznej w rozumieniu przepisów szczególnych.
383.	<b>400</b>	[...]*	Odwołuje się od mpzp. Tyniec – Osiedle gdyż nie usunięto zakazu kolejnych linii zabudowy, nawet nie wzięto pod uwagę możliwości zabudowy w pierwszej linii.	116 obr. 73 Podgórze, 163, 258 obr. 74 Podgórze (poza obszarem planu Tyniec-Osiedle)	<b>Dotyczy działki 116: MN1 R2 KDZ</b>	<b>Prezydent Miasta Krakowa nie uwzględnił wniesionej uwagi</b>	<b>Uwaga pozostaje nieuwzględniona przez Radę Miasta Krakowa</b>	<b>Uwaga nieuwzględniona</b>  W projekcie planu nie dopuszcza się trzeciego i dalszych rzędów zabudowy. Tym samym dopuszcza się lokalizację drugiego i pierwszego rzędu zabudowy. Jednak zgodnie z ustaleniami planu każda nowo wydzielana działka budowlana w pierwszym i drugim rzędzie zabudowy musi mieć zapewniony dostęp do drogi publicznej w rozumieniu przepisów szczególnych.
384.	<b>401</b>	[...]*	Odwołuje się od mpzp. Tyniec – Osiedle gdyż nie usunięto zakazu kolejnych linii zabudowy, nawet nie wzięto pod uwagę możliwości zabudowy w pierwszej linii.	116 obr. 73 Podgórze, 163, 258 obr. 74 Podgórze (poza obszarem planu Tyniec-Osiedle)	<b>Dotyczy działki 116: MN1 R2 KDZ</b>	<b>Prezydent Miasta Krakowa nie uwzględnił wniesionej uwagi</b>	<b>Uwaga pozostaje nieuwzględniona przez Radę Miasta Krakowa</b>	<b>Uwaga nieuwzględniona</b>  W projekcie planu nie dopuszcza się trzeciego i dalszych rzędów zabudowy. Tym samym dopuszcza się lokalizację drugiego i pierwszego rzędu zabudowy. Jednak zgodnie z ustaleniami planu każda nowo wydzielana działka budowlana w pierwszym i drugim rzędzie zabudowy musi mieć zapewniony dostęp do drogi publicznej w rozumieniu przepisów szczególnych.
385.	<b>402</b>	[...]*	Odwołuje się od mpzp. Tyniec – Osiedle gdyż nie usunięto zakazu kolejnych linii zabudowy, nawet nie wzięto pod uwagę możliwości zabudowy w pierwszej linii.	116 obr. 73 Podgórze, 163, 258 obr. 74 Podgórze (poza obszarem planu Tyniec-Osiedle)	<b>Dotyczy działki 116: MN1 R2 KDZ</b>	<b>Prezydent Miasta Krakowa nie uwzględnił wniesionej uwagi</b>	<b>Uwaga pozostaje nieuwzględniona przez Radę Miasta Krakowa</b>	<b>Uwaga nieuwzględniona</b>  W projekcie planu nie dopuszcza się trzeciego i dalszych rzędów zabudowy. Tym samym dopuszcza się lokalizację drugiego i pierwszego rzędu zabudowy. Jednak zgodnie z ustaleniami planu każda nowo wydzielana działka budowlana w pierwszym i drugim rzędzie zabudowy musi mieć zapewniony dostęp do drogi publicznej w rozumieniu przepisów szczególnych.
386.	<b>403</b>	[...]*	Odwołuje się od mpzp. Tyniec – Osiedle gdyż nie zaplanowano drogi – poszerzenie na trasie jest budynek zabytkowy, który to uniemożliwia.	116 obr. 73 Podgórze, 163, 258 obr. 74 Podgórze (poza obszarem planu Tyniec-Osiedle)	<b>Dotyczy działki 116: MN1 R2 KDZ</b>	<b>Prezydent Miasta Krakowa nie uwzględnił wniesionej uwagi</b>	<b>Uwaga pozostaje nieuwzględniona przez Radę Miasta Krakowa</b>	<b>Uwaga nieuwzględniona</b>  Autor uwagi nie precyzuje, w którym miejscu nie zaplanowano drogi. W projekcie planu wskazuje się szerokość dróg w liniach rozgraniczających, natomiast kształtowanie przebiegu jezdni (budowy lub modernizacji drogi) wskazuje się w projekcie budowlanym, w którym uwzględnia się uwarunkowania dotyczące m.in. istniejącej zabudowy zabytkowej.
387.	<b>404</b>	[...]*	Odwołuje się od mpzp. Tyniec – Osiedle gdyż nie zaplanowano drogi – poszerzenie na trasie jest	116 obr. 73 Podgórze,	<b>Dotyczy działki 116: MN1 R2 KDZ</b>	<b>Prezydent Miasta Krakowa nie uwzględnił</b>	<b>Uwaga pozostaje nieuwzględniona przez Radę Miasta Krakowa</b>	<b>Uwaga nieuwzględniona</b>  Autor uwagi nie precyzuje, w którym miejscu nie zaplanowano drogi. W projekcie planu wskazuje się szerokość dróg w liniach rozgraniczających, natomiast kształtowanie

			budynek zabytkowy, który to uniemożliwia.	163, 258 obr. 74 Podgórze (poza obszarem planu Tynec-Osiedle)		wniesionej uwagi		przebiegu jezdni (budowy lub modernizacji drogi) wskazuje się w projekcie budowlanym, w którym uwzględnia się uwarunkowania dotyczące m.in. istniejącej zabudowy zabytkowej.
388.	<b>405</b>	[...]*	Odwołuje się od mpzp. Tynec – Osiedle gdyż nie zaplanowano drogi – poszerzenie na trasie jest budynek zabytkowy, który to uniemożliwia.	116 obr. 73 Podgórze, 163, 258 obr. 74 Podgórze (poza obszarem planu Tynec-Osiedle)	<b>Dotyczy działki 116: MN1 R2 KDZ</b>	<b>Prezydent Miasta Krakowa nie uwzględnił wniesionej uwagi</b>	<b>Uwaga pozostaje nieuwzględniona przez Radę Miasta Krakowa</b>	<b>Uwaga nieuwzględniona</b> Autor uwagi nie precyzuje, w którym miejscu nie zaplanowano drogi. W projekcie planu wskazuje się szerokość dróg w liniach rozgraniczających, natomiast kształtowanie przebiegu jezdni (budowy lub modernizacji drogi) wskazuje się w projekcie budowlanym, w którym uwzględnia się uwarunkowania dotyczące m.in. istniejącej zabudowy zabytkowej.
389.	<b>406</b>	[...]*	Odwołuje się od mpzp. Tynec – Osiedle gdyż nie zaplanowano drogi – poszerzenie na trasie jest budynek zabytkowy, który to uniemożliwia.	116 obr. 73 Podgórze, 163, 258 obr. 74 Podgórze (poza obszarem planu Tynec-Osiedle)	<b>Dotyczy działki 116: MN1 R2 KDZ</b>	<b>Prezydent Miasta Krakowa nie uwzględnił wniesionej uwagi</b>	<b>Uwaga pozostaje nieuwzględniona przez Radę Miasta Krakowa</b>	<b>Uwaga nieuwzględniona</b> Autor uwagi nie precyzuje, w którym miejscu nie zaplanowano drogi. W projekcie planu wskazuje się szerokość dróg w liniach rozgraniczających, natomiast kształtowanie przebiegu jezdni (budowy lub modernizacji drogi) wskazuje się w projekcie budowlanym, w którym uwzględnia się uwarunkowania dotyczące m.in. istniejącej zabudowy zabytkowej.
390.	<b>407</b>	[...]*	Odwołuje się od mpzp. Tynec – Osiedle gdyż nie zaplanowano drogi – poszerzenie na trasie jest budynek zabytkowy, który to uniemożliwia.	116 obr. 73 Podgórze, 163, 258 obr. 74 Podgórze (poza obszarem planu Tynec-Osiedle)	<b>Dotyczy działki 116: MN1 R2 KDZ</b>	<b>Prezydent Miasta Krakowa nie uwzględnił wniesionej uwagi</b>	<b>Uwaga pozostaje nieuwzględniona przez Radę Miasta Krakowa</b>	<b>Uwaga nieuwzględniona</b> Autor uwagi nie precyzuje, w którym miejscu nie zaplanowano drogi. W projekcie planu wskazuje się szerokość dróg w liniach rozgraniczających, natomiast kształtowanie przebiegu jezdni (budowy lub modernizacji drogi) wskazuje się w projekcie budowlanym, w którym uwzględnia się uwarunkowania dotyczące m.in. istniejącej zabudowy zabytkowej.
391.	<b>408</b>	[...]*	Odwołuje się od mpzp. Tynec – Osiedle gdyż nie zaplanowano drogi – poszerzenie na trasie jest budynek zabytkowy, który to uniemożliwia.	116 obr. 73 Podgórze, 163, 258 obr. 74 Podgórze (poza obszarem planu Tynec-Osiedle)	<b>Dotyczy działki 116: MN1 R2 KDZ</b>	<b>Prezydent Miasta Krakowa nie uwzględnił wniesionej uwagi</b>	<b>Uwaga pozostaje nieuwzględniona przez Radę Miasta Krakowa</b>	<b>Uwaga nieuwzględniona</b> Autor uwagi nie precyzuje, w którym miejscu nie zaplanowano drogi. W projekcie planu wskazuje się szerokość dróg w liniach rozgraniczających, natomiast kształtowanie przebiegu jezdni (budowy lub modernizacji drogi) wskazuje się w projekcie budowlanym, w którym uwzględnia się uwarunkowania dotyczące m.in. istniejącej zabudowy zabytkowej.
392.	<b>409</b>	[...]*	Odwołuje się od mpzp. Tynec – Osiedle gdyż nie zaplanowano drogi – poszerzenie na trasie jest budynek zabytkowy, który to uniemożliwia.	obszar planu		<b>Prezydent Miasta Krakowa nie uwzględnił wniesionej uwagi</b>	<b>Uwaga pozostaje nieuwzględniona przez Radę Miasta Krakowa</b>	<b>Uwaga nieuwzględniona</b> Autor uwagi nie precyzuje, w którym miejscu nie zaplanowano drogi. W projekcie planu wskazuje się szerokość dróg w liniach rozgraniczających, natomiast kształtowanie przebiegu jezdni (budowy lub modernizacji drogi) wskazuje się w projekcie budowlanym, w którym uwzględnia się uwarunkowania dotyczące m.in. istniejącej zabudowy zabytkowej.
393.	<b>410</b>	[...]*	Odwołuje się od mpzp. Tynec – Osiedle gdyż nie wykreślono zapisu o	obszar planu		<b>Prezydent Miasta Krakowa</b>	<b>Uwaga pozostaje częściowo nieuwzględniona</b>	<b>Uwaga uwzględniona częściowo</b> Zmiana polegać będzie na doprecyzowaniu zapisu, który odnosić się będzie do nowo wydzielanych

			szerokości działek 16m min i 20 m min.			częściowo nie uwzględnił wniesionej uwagi	przez Radę Miasta Krakowa	działek budowlanych. Wskaźnik szerokości działki zostanie ujednolicony na całym obszarze planu tj. określony jako minimalny zgodnie z przepisami odrębnymi.
394.	<b>411</b>	[...]*	Odwołuje się od mpzp. Tyniec – Osiedle gdyż nie wykreślono zapisu o szerokości działek 16m min i 20 m min.	obszar planu		Prezydent Miasta Krakowa częściowo nie uwzględnił wniesionej uwagi	Uwaga pozostaje częściowo nieuwzględniona przez Radę Miasta Krakowa	<b>Uwaga uwzględniona częściowo</b>  Zmiana polegać będzie na doprecyzowaniu zapisu, który odnosić się będzie do nowo wydzielanych działek budowlanych. Wskaźnik szerokości działki zostanie ujednolicony na całym obszarze planu tj. określony jako minimalny zgodnie z przepisami odrębnymi.
395.	<b>412</b>	[...]*	Odwołuje się od mpzp. Tyniec – Osiedle gdyż nie zaplanowano drogi – poszerzenie na trasie jest budynek zabytkowy, który to uniemożliwia.	obszar planu		Prezydent Miasta Krakowa nie uwzględnił wniesionej uwagi	Uwaga pozostaje nieuwzględniona przez Radę Miasta Krakowa	<b>Uwaga nieuwzględniona</b>  Autor uwagi nie precyzuje, w którym miejscu nie zaplanowano drogi. W projekcie planu wskazuje się szerokość dróg w liniach rozgraniczających, natomiast kształtowanie przebiegu jezdni (budowy lub modernizacji drogi) wskazuje się w projekcie budowlanym, w którym uwzględnia się uwarunkowania dotyczące m.in. istniejącej zabudowy zabytkowej.
396.	<b>413</b>	[...]*	Odwołuje się od mpzp. Tyniec – Osiedle gdyż nie wykreślono zapisu o szerokości działek 16m min i 20 m min.	obszar planu		Prezydent Miasta Krakowa częściowo nie uwzględnił wniesionej uwagi	Uwaga pozostaje częściowo nieuwzględniona przez Radę Miasta Krakowa	<b>Uwaga uwzględniona częściowo</b>  Zmiana polegać będzie na doprecyzowaniu zapisu, który odnosić się będzie do nowo wydzielanych działek budowlanych. Wskaźnik szerokości działki zostanie ujednolicony na całym obszarze planu tj. określony jako minimalny zgodnie z przepisami odrębnymi.
397.	<b>414</b>	[...]*	Odwołuje się od mpzp. Tyniec – Osiedle gdyż nie zaplanowano drogi – poszerzenie na trasie jest budynek zabytkowy, który to uniemożliwia.	obszar planu		Prezydent Miasta Krakowa nie uwzględnił wniesionej uwagi	Uwaga pozostaje nieuwzględniona przez Radę Miasta Krakowa	<b>Uwaga nieuwzględniona</b>  Autor uwagi nie precyzuje, w którym miejscu nie zaplanowano drogi. W projekcie planu wskazuje się szerokość dróg w liniach rozgraniczających, natomiast kształtowanie przebiegu jezdni (budowy lub modernizacji drogi) wskazuje się w projekcie budowlanym, w którym uwzględnia się uwarunkowania dotyczące m.in. istniejącej zabudowy zabytkowej.
398.	<b>415</b>	[...]*	Odwołuje się od mpzp. Tyniec – Osiedle gdyż nie zaplanowano drogi – poszerzenie na trasie jest budynek zabytkowy, który to uniemożliwia.	obszar planu		Prezydent Miasta Krakowa nie uwzględnił wniesionej uwagi	Uwaga pozostaje nieuwzględniona przez Radę Miasta Krakowa	<b>Uwaga nieuwzględniona</b>  Autor uwagi nie precyzuje, w którym miejscu nie zaplanowano drogi. W projekcie planu wskazuje się szerokość dróg w liniach rozgraniczających, natomiast kształtowanie przebiegu jezdni (budowy lub modernizacji drogi) wskazuje się w projekcie budowlanym, w którym uwzględnia się uwarunkowania dotyczące m.in. istniejącej zabudowy zabytkowej.
399.	<b>416</b>	[...]*	Odwołuje się od mpzp. Tyniec – Osiedle gdyż nie wykreślono zapisu o szerokości działek 16m min i 20 m min.	obszar planu		Prezydent Miasta Krakowa częściowo nie uwzględnił wniesionej uwagi	Uwaga pozostaje częściowo nieuwzględniona przez Radę Miasta Krakowa	<b>Uwaga uwzględniona częściowo</b>  Zmiana polegać będzie na doprecyzowaniu zapisu, który odnosić się będzie do nowo wydzielanych działek budowlanych. Wskaźnik szerokości działki zostanie ujednolicony na całym obszarze planu tj. określony jako minimalny zgodnie z przepisami odrębnymi.
400.	<b>417</b>	[...]*	Odwołuje się od mpzp. Tyniec – Osiedle gdyż nie wykreślono zapisu o szerokości działek 16m min i 20 m min.	obszar planu		Prezydent Miasta Krakowa częściowo nie uwzględnił	Uwaga pozostaje częściowo nieuwzględniona przez Radę Miasta Krakowa	<b>Uwaga uwzględniona częściowo</b>  Zmiana polegać będzie na doprecyzowaniu zapisu, który odnosić się będzie do nowo wydzielanych działek budowlanych. Wskaźnik szerokości działki zostanie ujednolicony na całym obszarze planu tj. określony jako minimalny zgodnie z przepisami odrębnymi.

						wniesionej uwagi		
401.	<b>418</b>	[...]*	Odwołuje się od mpzp. Tyniec – Osiedle gdyż nie zaplanowano drogi – poszerzenie na trasie jest budynek zabytkowy, który to uniemożliwia.	obszar planu		<b>Prezydent Miasta Krakowa nie uwzględnił wniesionej uwagi</b>	<b>Uwaga pozostaje nieuwzględniona przez Radę Miasta Krakowa</b>	<b>Uwaga nieuwzględniona</b> Autor uwagi nie precyzuje, w którym miejscu nie zaplanowano drogi. W projekcie planu wskazuje się szerokość dróg w liniach rozgraniczających, natomiast kształtowanie przebiegu jezdni (budowy lub modernizacji drogi) wskazuje się w projekcie budowlanym, w którym uwzględnia się uwarunkowania dotyczące m.in. istniejącej zabudowy zabytkowej.
402.	<b>419</b>	[...]*	Odwołuje się od mpzp. Tyniec – Osiedle gdyż nie zaplanowano drogi – poszerzenie na trasie jest budynek zabytkowy, który to uniemożliwia.	obszar planu		<b>Prezydent Miasta Krakowa nie uwzględnił wniesionej uwagi</b>	<b>Uwaga pozostaje nieuwzględniona przez Radę Miasta Krakowa</b>	<b>Uwaga nieuwzględniona</b> Autor uwagi nie precyzuje, w którym miejscu nie zaplanowano drogi. W projekcie planu wskazuje się szerokość dróg w liniach rozgraniczających, natomiast kształtowanie przebiegu jezdni (budowy lub modernizacji drogi) wskazuje się w projekcie budowlanym, w którym uwzględnia się uwarunkowania dotyczące m.in. istniejącej zabudowy zabytkowej.
403.	<b>420</b>	[...]*	Odwołuje się od mpzp. Tyniec – Osiedle gdyż nie wykreślono zapisu o szerokości działek 16m min i 20 m min.	obszar planu		<b>Prezydent Miasta Krakowa częściowo nie uwzględnił wniesionej uwagi</b>	<b>Uwaga pozostaje częściowo nieuwzględniona przez Radę Miasta Krakowa</b>	<b>Uwaga uwzględniona częściowo</b> Zmiana polegać będzie na doprecyzowaniu zapisu, który odnosić się będzie do nowo wydzielanych działek budowlanych. Wskaźnik szerokości działki zostanie ujednolicony na całym obszarze planu tj. określony jako minimalny zgodnie z przepisami odrębnymi.
404.	<b>421</b>	[...]*	Odwołuje się od mpzp. Tyniec – Osiedle gdyż nie wykreślono zapisu o szerokości działek 16m min i 20 m min.	obszar planu		<b>Prezydent Miasta Krakowa częściowo nie uwzględnił wniesionej uwagi</b>	<b>Uwaga pozostaje częściowo nieuwzględniona przez Radę Miasta Krakowa</b>	<b>Uwaga uwzględniona częściowo</b> Zmiana polegać będzie na doprecyzowaniu zapisu, który odnosić się będzie do nowo wydzielanych działek budowlanych. Wskaźnik szerokości działki zostanie ujednolicony na całym obszarze planu tj. określony jako minimalny zgodnie z przepisami odrębnymi.
405.	<b>422</b>	[...]*	Odwołuje się od mpzp. Tyniec – Osiedle gdyż nie zaplanowano drogi – poszerzenie na trasie jest budynek zabytkowy, który to uniemożliwia.	obszar planu		<b>Prezydent Miasta Krakowa nie uwzględnił wniesionej uwagi</b>	<b>Uwaga pozostaje nieuwzględniona przez Radę Miasta Krakowa</b>	<b>Uwaga nieuwzględniona</b> Autor uwagi nie precyzuje, w którym miejscu nie zaplanowano drogi. W projekcie planu wskazuje się szerokość dróg w liniach rozgraniczających, natomiast kształtowanie przebiegu jezdni (budowy lub modernizacji drogi) wskazuje się w projekcie budowlanym, w którym uwzględnia się uwarunkowania dotyczące m.in. istniejącej zabudowy zabytkowej.
406.	<b>423</b>	[...]*	<b>Nie zgadza się na:</b> planowane wyburzenie budynku dawnego przedszkola, który ma być przeznaczony po adaptacji na nowy ośrodek zdrowia i plac zabaw dla dzieci z Przedszkola Nr 133.	obszar planu		<b>Prezydent Miasta Krakowa nie uwzględnił wniesionej uwagi</b>	<b>Uwaga pozostaje nieuwzględniona przez Radę Miasta Krakowa</b>	<b>Uwaga nieuwzględniona</b> Zaprojektowana droga dojazdowa KDD umożliwi lepsze skomunikowanie terenów mieszkaniowych położonych w rejonie ul. Heligundy oraz Walgierza Wdalego. Dla realizacji usług publicznych przeznaczono tereny w rejonie ul. Dziewiarzy. Ośrodek zdrowia mógłby powstać wg planu w obrębie terenów zabudowy usługowej – usługi publiczne (UPI) – w § 20 ust. 1 pkt. 1/ lit. b/ wskazano jako przeznaczenie podstawowe m.in. obiekty zdrowia.
407.	<b>424</b>	[...]*	• Domaga się uaktualnienia map na których został przedstawiony Plan Zagospodarowania i uwzględniania w planie uwarunkowań własnościowych.	obszar planu		<b>Prezydent Miasta Krakowa nie uwzględnił wniesionej uwagi</b>	<b>Uwaga pozostaje nieuwzględniona przez Radę Miasta Krakowa</b>	<b>Uwaga nieuwzględniona</b> Projekt planu wskazuje docelowy układ komunikacyjny. Autor uwagi nie wskazuje przykładów poprowadzenia dróg w miejscach istniejących budynków. Projekt planu sporządzany jest w oparciu o dostępne podkłady mapowe.

			<ul style="list-style-type: none"> <li>W przedłożonym planie nie są naniesione na mapy istniejące budynki, stąd projektowane drogi są na terenach gdzie aktualnie stoją domy. Prowadzi się nowe drogi do działek które dysponują już dostępem do istniejących dróg.</li> <li>W przedłożonym planie nie są naniesione istniejące drogi: ul. Stępcice droga zaprojektowana bez końcowego odcinka.</li> </ul>					
408.	<b>425</b>	[...]*	<p><b>Nie zgadza się na:</b></p> <ul style="list-style-type: none"> <li>przekształcenie ulic Bogucianka i Bolesława Śmiałego w drogi zbiorcze</li> </ul> <p><b>Proponuje:</b></p> <ul style="list-style-type: none"> <li>zaplanować chodniki i remont drogi zgodnie z przygotowanym już planem przygotowanym na zlecenie Rady Dzielnicy VIII</li> </ul>	obszar planu		<b>Prezydent Miasta Krakowa nie uwzględnił wniesionej uwagi</b>	<b>Uwaga pozostaje nieuwzględniona przez Radę Miasta Krakowa</b>	<p><b>Uwaga nieuwzględniona</b></p> <p>Zaprojektowany układ drogowy wynika z obowiązku zapewnienia działkom budowlanym dostępności do dróg publicznych, co szczegółowo określono w § 14 Rozporządzenia Ministra Infrastruktury z dnia 12 kwietnia 2002 r. w sprawie warunków technicznych, jakim powinny odpowiadać budynki i ich usytuowanie; art. 2 pkt. 12) i 14) ustawy o planowaniu i zagospodarowaniu przestrzennym z dnia 27 marca 2003 r. oraz art. 4 pkt. 3a) ustawy o gospodarce nieruchomościami z dnia 21 sierpnia 1997 r.</p> <p>Obecnie na Osiedlu nie ma wystarczającej ilości dróg publicznych, a te które są - nie posiadają wymaganych parametrów.</p> <p>Projekt planu m.in. w zakresie projektowanego układu komunikacyjnego posiada niezbędne opinie i uzgodnienia.</p> <p>Stanowisko Zarządu Infrastruktury Komunalnej i Transportu z dnia 7 lipca 2009 r. – pismo znak: ZIKiT/S/47152/09/IUO-UM-7/31483.</p>
409.	<b>426</b>	[...]*	<p><b>Żąda</b> zmniejszenia strefy ochronnej od lasów bez możliwości zabudowy z 30m.</p> <p>Mieszkańcy Tyńca nie są bandą wandalów chcących niszczyć lasy, które częstokroć sami sadziliśmy. W Tyńcu bardzo dużo budynków np. na Obrony Tyńca, Danusi Jurandówny czy Walgierza Wdalego jest usytuowanych w bezpośrednim sąsiedztwie lasu.</p>	obszar planu		<b>Prezydent Miasta Krakowa nie uwzględnił wniesionej uwagi</b>	<b>Uwaga pozostaje nieuwzględniona przez Radę Miasta Krakowa</b>	<p><b>Uwaga nieuwzględniona</b></p> <p>Projekt planu uzyskał uzgodnienie przez Lasy Państwowe Nadleśnictwo Myślenice - Pismo znak: Z-2120/MPZP-24/08 z dnia 21.07.2008, w którym wskazuje że: „<i>minimalna odległość pomiędzy granicą terenów leśnych, a granicą terenów budownictwa wynosi 30 m i w takiej odległości od lasu należy poprowadzić nieprzekraczalną linię zabudowy</i>”.</p>
410.	<b>427</b>	[...]*	<p><b>Popiera</b> budowę planowanej drogi od północy wokół Winnicy. Początek tej drogi powinien być wspólny z zaplanowaną drogą dojazdową do oczyszczalni ścieków a nie w najbardziej niebezpiecznym miejscu</p>	obszar planu		<b>Prezydent Miasta Krakowa nie uwzględnił wniesionej uwagi</b>	<b>Uwaga pozostaje nieuwzględniona przez Radę Miasta Krakowa</b>	<p><b>Uwaga nieuwzględniona</b></p> <p>Zaprojektowany układ drogowy wynika z obowiązku zapewnienia działkom budowlanym dostępności do dróg publicznych, co szczegółowo określono w § 14 Rozporządzenia Ministra Infrastruktury z dnia 12 kwietnia 2002 r. w sprawie warunków technicznych, jakim powinny odpowiadać budynki i ich usytuowanie; art. 2 pkt. 12) i 14) ustawy o planowaniu i zagospodarowaniu przestrzennym z dnia 27 marca 2003 r. oraz art. 4 pkt. 3a) ustawy o gospodarce nieruchomościami z dnia 21 sierpnia 1997 r.</p> <p>Obecnie na Osiedlu nie ma wystarczającej ilości dróg publicznych, a te które są - nie posiadają wymaganych parametrów.</p>

			ul. Bolesława Śmiałego.					Projekt planu m.in. w zakresie projektowanego układu komunikacyjnego posiada niezbędne opinie i uzgodnienia.  Stanowisko Zarządu Infrastruktury Komunalnej i Transportu z dnia 7 lipca 2009 r. – pismo znak: ZIKiT/S/47152/09/IUO-UM-7/31483.
411.	<b>428</b>	[...]*	<b>Żąda</b> wykreślenia z planów ograniczenia możliwości zabudowy działek o szerokości mniejszej niż 16 m dla terenów MN1, MN2 oraz mniejszej niż 20 m dla terenów MN4 zgodnie z uwagą do planu Komisji Planowania Przestrzennego i Ochrony Środowiska RMK (większość działek nie spełnia tego warunku – są węższe).	obszar planu		<b>Prezydent Miasta Krakowa częściowo nie uwzględnił wniesionej uwagi</b>	<b>Uwaga pozostaje częściowo nieuwzględniona przez Radę Miasta Krakowa</b>	<b>Uwaga uwzględniona częściowo</b>  Zmiana polegać będzie na doprecyzowaniu zapisu, który odnosić się będzie do nowo wydzielanych działek budowlanych. Wskaźnik szerokości działki zostanie ujednoczony na całym obszarze planu tj. określony jako minimalny zgodnie z przepisami odrębnymi.
412.	<b>429</b>	[...]*	<b>Żąda</b> wykreślenia zakazu wznoszenia wolnostojących obiektów usługowych w terenach MN – zablokuje to np. przeznaczenia domu na działalność gastronomiczną, mini-pensjonatu.  <b>Proponuje</b> zezwolić na wznoszenie obiektów usługowych do obsługi ruchu turystycznego.	obszar planu		<b>Prezydent Miasta Krakowa nie uwzględnił wniesionej uwagi</b>	<b>Uwaga pozostaje nieuwzględniona przez Radę Miasta Krakowa</b>	<b>Uwaga nieuwzględniona</b>  Tyniec – Osiedle to teren o dominującym przeznaczeniu pod budownictwo mieszkaniowe. Zapisy dopuszczające lokalizację usług są wystarczające.
413.	<b>430</b>	[...]*	<b>Żąda</b> usunięcia zapisu całkowitego zakazu rozbudowy lub nadbudowy domów zlokalizowanych przy ul. Bogucianka i Bolesława Śmiałego z racji na zapis o odległości 5 lub 8 m jezdni dla MN1, MN2, MN3, MN4 (zakaz rozbudowy, nadbudowy).	obszar planu		<b>Prezydent Miasta Krakowa nie uwzględnił wniesionej uwagi</b>	<b>Uwaga pozostaje nieuwzględniona przez Radę Miasta Krakowa</b>	<b>Uwaga nieuwzględniona</b>  Zaprojektowany układ drogowy wynika z obowiązku zapewnienia działkom budowlanym dostępności do dróg publicznych, co szczegółowo określono w § 14 Rozporządzenia Ministra Infrastruktury z dnia 12 kwietnia 2002 r. w sprawie warunków technicznych, jakim powinny odpowiadać budynki i ich usytuowanie; art. 2 pkt. 12) i 14) ustawy o planowaniu i zagospodarowaniu przestrzennym z dnia 27 marca 2003 r. oraz art. 4 pkt. 3a) ustawy o gospodarce nieruchomościami z dnia 21 sierpnia 1997 r.  Obecnie na Osiedlu nie ma wystarczającej ilości dróg publicznych, a te które są - nie posiadają wymaganych parametrów. Projekt planu m.in. w zakresie projektowanego układu komunikacyjnego posiada niezbędne opinie i uzgodnienia.  Stanowisko Zarządu Infrastruktury Komunalnej i Transportu z dnia 7 lipca 2009 r. – pismo znak: ZIKiT/S/47152/09/IUO-UM-7/31483.  Ograniczenia w kształtowaniu zabudowy w sąsiedztwie dróg mają na celu ochronę projektowanych korytarzy transportowych przed lokalizacją nowych budynków lub rozbudową istniejących.
414.	<b>431</b>	[...]*	<b>Żąda</b> dopuszczenia drugiej linii zabudowy, zgodnie	obszar planu		<b>Prezydent Miasta Krakowa</b>	<b>Uwaga pozostaje nieuwzględniona przez Radę</b>	<b>Uwaga nieuwzględniona</b>  W projekcie planu nie dopuszcza się trzeciego i dalszych rzędów zabudowy. Tym samym dopuszcza się

			z uwagą Komisji Planowania Przestrzennego i Ochrony Środowiska RMK			<b>nie uwzględnił wniesionej uwagi</b>	<b>Miasta Krakowa</b>	lokalizację drugiego rzędu zabudowy. Jednak zgodnie z ustaleniami planu każda nowo wydzielana działka budowlana w pierwszym i drugim rzędzie zabudowy musi mieć zapewniony dostęp do drogi publicznej w rozumieniu przepisów szczególnych.
415.	<b>432</b>	[...]*	<b>Żąda</b> wykreślenia zasady <i>jedna działka jeden dom</i> .  Prosi o uwzględnienie działki jako budowlanej.	175/3 obręb 73 Podgórze	<b>R2</b>	<b>Prezydent Miasta Krakowa częściowo nie uwzględnił wniesionej uwagi</b>	<b>Uwaga pozostaje częściowo nieuwzględniona przez Radę Miasta Krakowa</b>	<b>Uwaga uwzględniona</b> w zakresie wykreślenia zapisu dotyczącego zasady lokalizacji jednego budynku mieszkalnego na jednej działce budowlanej.  <b>Uwaga nieuwzględniona</b> w zakresie przeznaczenia działki 175/3 pod MN. Działka zgodnie ze Studium znajduje się w obrębie terenów otwartych, w obrębie których obowiązuje całkowite wykluczenie prawa zabudowy – art. 9 ust. 4 ustawy o planowaniu i zagospodarowaniu przestrzennym z dnia 27 marca 2003 r.
416.	<b>433</b>	[...]*	<b>Żąda</b> usunięcia zapisu całkowitego zakazu rozbudowy lub nadbudowy domów zlokalizowanych przy ul. Bogucianka i Bolesława Śmiałego z racji na zapis o odległości 5 lub 8 m jezdni dla MN1, MN2, MN3, MN4 (zakaz rozbudowy, nadbudowy).	obszar planu		<b>Prezydent Miasta Krakowa nie uwzględnił wniesionej uwagi</b>	<b>Uwaga pozostaje nieuwzględniona przez Radę Miasta Krakowa</b>	<b>Uwaga nieuwzględniona</b>  Zaprojektowany układ drogowy wynika z obowiązku zapewnienia działkom budowlanym dostępności do dróg publicznych, co szczegółowo określono w § 14 Rozporządzenia Ministra Infrastruktury z dnia 12 kwietnia 2002 r. w sprawie warunków technicznych, jakim powinny odpowiadać budynki i ich usytuowanie; art. 2 pkt. 12) i 14) ustawy o planowaniu i zagospodarowaniu przestrzennym z dnia 27 marca 2003 r. oraz art. 4 pkt. 3a) ustawy o gospodarce nieruchomościami z dnia 21 sierpnia 1997 r.  Obecnie na Osiedlu nie ma wystarczającej ilości dróg publicznych, a te które są - nie posiadają wymaganych parametrów. Projekt planu m.in. w zakresie projektowanego układu komunikacyjnego posiada niezbędne opinie i uzgodnienia.  Stanowisko Zarządu Infrastruktury Komunalnej i Transportu z dnia 7 lipca 2009 r. – pismo znak: ZIKiT/S/47152/09/IUO-UM-7/31483.  Ograniczenia w kształtowaniu zabudowy w sąsiedztwie dróg mają na celu ochronę projektowanych korytarzy transportowych przed lokalizacją nowych budynków lub rozbudową istniejących.
417.	<b>434</b>	[...]*	<b>Nie zgadza się na:</b> • przekształcenie ulic Bogucianka i Bolesława Śmiałego w drogi zbiorcze  <b>Proponuje:</b> • zaplanować chodniki i remont drogi zgodnie z przygotowanym już planem przygotowanym na zlecenie Rady Dzielnicy VIII	obszar planu		<b>Prezydent Miasta Krakowa nie uwzględnił wniesionej uwagi</b>	<b>Uwaga pozostaje nieuwzględniona przez Radę Miasta Krakowa</b>	<b>Uwaga nieuwzględniona</b>  Zaprojektowany układ drogowy wynika z obowiązku zapewnienia działkom budowlanym dostępności do dróg publicznych, co szczegółowo określono w § 14 Rozporządzenia Ministra Infrastruktury z dnia 12 kwietnia 2002 r. w sprawie warunków technicznych, jakim powinny odpowiadać budynki i ich usytuowanie; art. 2 pkt. 12) i 14) ustawy o planowaniu i zagospodarowaniu przestrzennym z dnia 27 marca 2003 r. oraz art. 4 pkt. 3a) ustawy o gospodarce nieruchomościami z dnia 21 sierpnia 1997 r.  Obecnie na Osiedlu nie ma wystarczającej ilości dróg publicznych, a te które są - nie posiadają wymaganych parametrów. Projekt planu m.in. w zakresie projektowanego układu komunikacyjnego posiada niezbędne opinie i uzgodnienia.  Stanowisko Zarządu Infrastruktury Komunalnej i Transportu z dnia 7 lipca 2009 r. – pismo znak: ZIKiT/S/47152/09/IUO-UM-7/31483.
418.	<b>435</b>	[...]*	<b>Nie zgadza się na</b> planowane wyburzenie budynku dawnego przedszkola, który ma być przeznaczony po adaptacji na ośrodek zdrowia i plac zabaw dla dzieci z Przedszkola nr 133.	obszar planu		<b>Prezydent Miasta Krakowa nie uwzględnił wniesionej uwagi</b>	<b>Uwaga pozostaje nieuwzględniona przez Radę Miasta Krakowa</b>	<b>Uwaga nieuwzględniona</b>  Zaprojektowana droga dojazdowa KDD umożliwi lepsze skomunikowanie terenów mieszkaniowych położonych w rejonie ul. Heligundy oraz Walgierza Wdatego. Dla realizacji usług publicznych przeznaczono tereny w rejonie ul. Dziewiarzy. Ośrodek zdrowia mógłby powstać wg planu w obrębie terenów zabudowy usługowej – usługi publiczne (UP1) – w § 20 ust. 1 pkt. 1/ lit. b/ wskazano jako przeznaczenie podstawowe m.in. obiekty zdrowia.
419.	<b>436</b>	[...]*	<b>Żąda</b> wykreślenia zasady	175/3 obręb 73	<b>R2</b>	<b>Prezydent Miasta</b>	<b>Uwaga pozostaje częściowo</b>	<b>Uwaga uwzględniona</b> w zakresie wykreślenia zapisu dotyczącego zasady lokalizacji jednego budynku mieszkalnego na jednej działce budowlanej.

			<p>jedna działka jeden dom.</p> <p>Prosi o uwzględnienie działki jako budowlanej.</p>	Podgórze		Krakowa częściowo nie uwzględnił wniesionej uwagi	niewzględniona przez Radę Miasta Krakowa	<p>Uwaga niewzględniona w zakresie przeznaczenia działki 175/3 pod MN.</p> <p>Działka zgodnie ze Studium znajduje się w obrębie terenów otwartych, w obrębie których obowiązują całkowite wykluczenie prawa zabudowy – art. 9 ust. 4 ustawy o planowaniu i zagospodarowaniu przestrzennym z dnia 27 marca 2003 r.</p>
420.	437	[...]*	<p><b>Żąda</b> wykreślenia zakazu wznoszenia wolnostojących obiektów usługowych w terenach MN – zablokuje to np. przeznaczenia domu na działalność gastronomiczną, mini-pensjonatu.</p> <p><b>Proponuje</b> zezwolić na wznoszenie obiektów usługowych do obsługi ruchu turystycznego.</p>	obszar planu		Prezydent Miasta Krakowa nie uwzględnił wniesionej uwagi	Uwaga pozostaje niewzględniona przez Radę Miasta Krakowa	<p>Uwaga niewzględniona</p> <p>Tyniec – Osiedle to teren o dominującym przeznaczeniu pod budownictwo mieszkaniowe. Zapisy dopuszczające lokalizację usług są wystarczające.</p>
421.	438	[...]*	<ul style="list-style-type: none"> <li>• Domaga się uaktualnienia map na których został przedstawiony Plan Zagospodarowania i uwzględniania w planie uwarunkowań własnościowych.</li> <li>• W przedłożonym planie nie są naniesione na mapy istniejące budynki, stąd projektowane drogi są na terenach gdzie aktualnie stoją domy. Prowadzi się nowe drogi do działek które dysponują już dostępem do istniejących dróg.</li> <li>• W przedłożonym planie nie są naniesione istniejące drogi: ul. Stępcice droga zaprojektowana bez końcowego odcinka.</li> </ul>	obszar planu		Prezydent Miasta Krakowa nie uwzględnił wniesionej uwagi	Uwaga pozostaje niewzględniona przez Radę Miasta Krakowa	<p>Uwaga niewzględniona</p> <p>Projekt planu wskazuje docelowy układ komunikacyjny.</p> <p>Autor uwagi nie wskazuje przykładów poprowadzenia dróg w miejscach istniejących budynków.</p> <p>Projekt planu sporządzany jest w oparciu o dostępne podkłady mapowe.</p>
422.	439	[...]*	<p><b>Żąda</b> wykreślenia z planów ograniczenia możliwości zabudowy działek o szerokości mniejszej niż 16 m dla terenów MN1, MN2 oraz mniejszej niż 20 m dla terenów MN4 zgodnie z uwagą do</p>	obszar planu		Prezydent Miasta Krakowa częściowo nie uwzględnił wniesionej uwagi	Uwaga pozostaje częściowo niewzględniona przez Radę Miasta Krakowa	<p>Uwaga uwzględniona częściowo</p> <p>Zmiana polegać będzie na doprecyzowaniu zapisu, który odnosić się będzie do nowo wydzielanych działek budowlanych. Wskaźnik szerokości działki zostanie ujednolicony na całym obszarze planu tj. określony jako minimalny zgodnie z przepisami odrębnymi.</p>



			planu Komisji Planowania Przestrzennego i Ochrony Środowiska RMK (większość działek nie spełnia tego warunku – są węższe).					
423.	<b>440</b>	[...]*	<b>Popiera</b> budowę planowanej drogi od północy wokół Winnicy. Początek tej drogi powinien być wspólny z zaplanowaną drogą dojazdową do oczyszczalni ścieków a nie w najbardziej niebezpiecznym miejscu ul. Bolesława Śmiałego.	obszar planu		<b>Prezydent Miasta Krakowa nie uwzględnił wniesionej uwagi</b>	<b>Uwaga pozostaje nieuwzględniona przez Radę Miasta Krakowa</b>	<b>Uwaga nieuwzględniona</b>  Zaprojektowany układ drogowy wynika z obowiązku zapewnienia działkom budowlanym dostępności do dróg publicznych, co szczegółowo określono w § 14 Rozporządzenia Ministra Infrastruktury z dnia 12 kwietnia 2002 r. w sprawie warunków technicznych, jakim powinny odpowiadać budynki i ich usytuowanie; art. 2 pkt. 12) i 14) ustawy o planowaniu i zagospodarowaniu przestrzennym z dnia 27 marca 2003 r. oraz art. 4 pkt. 3a) ustawy o gospodarce nieruchomościami z dnia 21 sierpnia 1997 r.  Obecnie na Osiedlu nie ma wystarczającej ilości dróg publicznych, a te które są - nie posiadają wymaganych parametrów. Projekt planu m.in. w zakresie projektowanego układu komunikacyjnego posiada niezbędne opinie i uzgodnienia.  Stanowisko Zarządu Infrastruktury Komunalnej i Transportu z dnia 7 lipca 2009 r. – pismo znak: ZIKiT/S/47152/09/UO-UM-7/31483.
424.	<b>441</b>	[...]*	<b>Żąda</b> zmniejszenia strefy ochronnej od lasów bez możliwości zabudowy z 30m. Mieszkańcy Tyńca nie są bandą wandalów chcących niszczyć lasy, które częstokroć sami sadziliśmy. W Tyńcu bardzo dużo budynków np. na Obrony Tyńca, Danusi Jurandówny czy Walgierza Wdalego jest usytuowanych w bezpośrednim sąsiedztwie lasu.	obszar planu		<b>Prezydent Miasta Krakowa nie uwzględnił wniesionej uwagi</b>	<b>Uwaga pozostaje nieuwzględniona przez Radę Miasta Krakowa</b>	<b>Uwaga nieuwzględniona</b>  Projekt planu uzyskał uzgodnienie przez Lasy Państwowe Nadleśnictwo Myślenice - Pismo znak: Z-2120/MPZP-24/08 z dnia 21.07.2008, w którym wskazuje że: „ <i>minimalna odległość pomiędzy granicą terenów leśnych, a granicą terenów budownictwa wynosi 30 m i w takiej odległości od lasu należy poprowadzić nieprzekraczalną linię zabudowy</i> ”.
425.	<b>442</b>	[...]*	<b>Żąda</b> dopuszczenia drugiej linii zabudowy, zgodnie z uwagą Komisji Planowania Przestrzennego i Ochrony Środowiska RMK	obszar planu		<b>Prezydent Miasta Krakowa nie uwzględnił wniesionej uwagi</b>	<b>Uwaga pozostaje nieuwzględniona przez Radę Miasta Krakowa</b>	<b>Uwaga nieuwzględniona</b>  W projekcie planu nie dopuszcza się trzeciego i dalszych rzędów zabudowy. Tym samym dopuszcza się lokalizację drugiego rzędu zabudowy. Jednak zgodnie z ustaleniami planu każda nowo wydzielana działka budowlana w pierwszym i drugim rzędzie zabudowy musi mieć zapewniony dostęp do drogi publicznej w rozumieniu przepisów szczególnych.
426.	<b>443</b>	[...]*	Odwołuje się od mpzp. Tyńiec – Osiedle gdyż nie wykreślono zapisu o szerokości działek 16m min i 20 m min.	obszar planu		<b>Prezydent Miasta Krakowa częściowo nie uwzględnił wniesionej uwagi</b>	<b>Uwaga pozostaje częściowo nieuwzględniona przez Radę Miasta Krakowa</b>	<b>Uwaga uwzględniona częściowo</b>  Zmiana polegać będzie na doprecyzowaniu zapisu, który odnosić się będzie do nowo wydzielanych działek budowlanych. Wskaźnik szerokości działki zostanie ujednoczony na całym obszarze planu tj. określony jako minimalny zgodnie z przepisami odrębnymi.
427.	<b>444</b>	[...]*	Odwołuje się od mpzp. Tyńiec – Osiedle gdyż	obszar planu		<b>Prezydent Miasta</b>	<b>Uwaga pozostaje nieuwzględniona</b>	<b>Uwaga nieuwzględniona</b>

			na trasie stoi budynek prywatny zamieszkiwany przez dwie rodziny który to uniemożliwia.			<b>Krakowa nie uwzględnił wniesionej uwagi</b>	<b>przez Radę Miasta Krakowa</b>	Zaprojektowany układ drogowy wynika z obowiązku zapewnienia działkom budowlanym dostępności do dróg publicznych, co szczegółowo określono w § 14 Rozporządzenia Ministra Infrastruktury z dnia 12 kwietnia 2002 r. w sprawie warunków technicznych, jakim powinny odpowiadać budynki i ich usytuowanie; art. 2 pkt. 12) i 14) ustawy o planowaniu i zagospodarowaniu przestrzennym z dnia 27 marca 2003 r. oraz art. 4 pkt. 3a) ustawy o gospodarce nieruchomościami z dnia 21 sierpnia 1997 r.  Obecnie na Osiedlu nie ma wystarczającej ilości dróg publicznych, a te które są - nie posiadają wymaganych parametrów. Projekt planu m.in. w zakresie projektowanego układu komunikacyjnego posiada niezbędne opinie i uzgodnienia.  Stanowisko Zarządu Infrastruktury Komunalnej i Transportu z dnia 7 lipca 2009 r. – pismo znak: ZIKiT/S/47152/09/IUO-UM-7/31483.
428.	<b>445</b>	[...]*	Odwoluje się od mpzp. Tyniec – Osiedle gdyż nie wykreślono zapisu o szerokości działek 16m min i 20 m min.	obszar planu		<b>Prezydent Miasta Krakowa częściowo nie uwzględnił wniesionej uwagi</b>	<b>Uwaga pozostaje częściowo nieuwzględniona przez Radę Miasta Krakowa</b>	<b>Uwaga uwzględniona częściowo</b>  Zmiana polegać będzie na doprecyzowaniu zapisu, który odnosić się będzie do nowo wydzielanych działek budowlanych. Wskaźnik szerokości działki zostanie ujednoczony na całym obszarze planu tj. określony jako minimalny zgodnie z przepisami odrębnymi.
429.	<b>446</b>	[...]*	Odwoluje się od mpzp. Tyniec – Osiedle gdyż na trasie stoi budynek prywatny zamieszkiwany przez dwie rodziny który to uniemożliwia.	obszar planu		<b>Prezydent Miasta Krakowa nie uwzględnił wniesionej uwagi</b>	<b>Uwaga pozostaje nieuwzględniona przez Radę Miasta Krakowa</b>	<b>Uwaga nieuwzględniona</b>  Zaprojektowany układ drogowy wynika z obowiązku zapewnienia działkom budowlanym dostępności do dróg publicznych, co szczegółowo określono w § 14 Rozporządzenia Ministra Infrastruktury z dnia 12 kwietnia 2002 r. w sprawie warunków technicznych, jakim powinny odpowiadać budynki i ich usytuowanie; art. 2 pkt. 12) i 14) ustawy o planowaniu i zagospodarowaniu przestrzennym z dnia 27 marca 2003 r. oraz art. 4 pkt. 3a) ustawy o gospodarce nieruchomościami z dnia 21 sierpnia 1997 r.  Obecnie na Osiedlu nie ma wystarczającej ilości dróg publicznych, a te które są - nie posiadają wymaganych parametrów. Projekt planu m.in. w zakresie projektowanego układu komunikacyjnego posiada niezbędne opinie i uzgodnienia.  Stanowisko Zarządu Infrastruktury Komunalnej i Transportu z dnia 7 lipca 2009 r. – pismo znak: ZIKiT/S/47152/09/IUO-UM-7/31483.
430.	<b>447</b>	[...]*	<b>Odwoluje się od mpzp. Tyniec – Osiedle:</b> <ul style="list-style-type: none"> <li>• złe rozwiązano układ komunikacyjny</li> <li>• nie zgadza się na poszerzenie dróg</li> <li>• za mało terenów pod mieszkalnictwo jednorodzinne</li> <li>• zmiana R na ZP3</li> </ul> <b>Wnosi o:</b> przekształcenie działki na budowlaną	175/3 obręb 73 Podgórze	<b>R2</b>	<b>Prezydent Miasta Krakowa nie uwzględnił wniesionej uwagi</b>	<b>Uwaga pozostaje nieuwzględniona przez Radę Miasta Krakowa</b>	<b>Uwaga nieuwzględniona</b>  Działka zgodnie ze Studium znajduje się w obrębie terenów otwartych, w obrębie których obowiązuje całkowite wykluczenie prawa zabudowy – art. 9 ust. 4 ustawy o planowaniu i zagospodarowaniu przestrzennym z dnia 27 marca 2003 r.  Zaprojektowany układ drogowy wynika z obowiązku zapewnienia działkom budowlanym dostępności do dróg publicznych, co szczegółowo określono w § 14 Rozporządzenia Ministra Infrastruktury z dnia 12 kwietnia 2002 r. w sprawie warunków technicznych, jakim powinny odpowiadać budynki i ich usytuowanie; art. 2 pkt. 12) i 14) ustawy o planowaniu i zagospodarowaniu przestrzennym z dnia 27 marca 2003 r. oraz art. 4 pkt. 3a) ustawy o gospodarce nieruchomościami z dnia 21 sierpnia 1997 r.  Obecnie na Osiedlu nie ma wystarczającej ilości dróg publicznych, a te które są - nie posiadają wymaganych parametrów. Projekt planu m.in. w zakresie projektowanego układu komunikacyjnego posiada niezbędne opinie i uzgodnienia.  Stanowisko Zarządu Infrastruktury Komunalnej i Transportu z dnia 7 lipca 2009 r. – pismo znak: ZIKiT/S/47152/09/IUO-UM-7/31483.  Możliwość przeznaczenia terenów pod zabudowę mieszkaniową zależy jest m.in. od Studium uwarunkowań i kierunków zagospodarowania przestrzennego miasta Krakowa jak również pozostałych

								uwarunkowań przestrzennych, prawnych oraz opinii i uzgodnień. Sposób użytkowania terenów rolniczych R nie jest zbieżny z terenami zieleni urządzonej ZP3.
431.	<b>448</b>	[...]*	<b>Odwoluje się od mpzp. Tynec – Osiedle:</b> <ul style="list-style-type: none"> <li>• złe rozwiązano układ komunikacyjny</li> <li>• nie zgadza się na poszerzenie dróg</li> <li>• za mało terenów pod mieszkalnictwo jednorodzinne</li> <li>• zmiana R na ZP3</li> </ul> <b>Wnosi o:</b> przekształcenie działki na budowlaną	175/3 obręb 73 Podgórze	<b>R2</b>	<b>Prezydent Miasta Krakowa nie uwzględnił wniesionej uwagi</b>	<b>Uwaga pozostaje nieuwzględniona przez Radę Miasta Krakowa</b>	<b>Uwaga nieuwzględniona</b>  Działka zgodnie ze Studium znajduje się w obrębie terenów otwartych, w obrębie których obowiązuje całkowite wykluczenie prawa zabudowy – art. 9 ust. 4 ustawy o planowaniu i zagospodarowaniu przestrzennym z dnia 27 marca 2003 r.  Zaprojektowany układ drogowy wynika z obowiązku zapewnienia działkom budowlanym dostępności do dróg publicznych, co szczegółowo określono w § 14 Rozporządzenia Ministra Infrastruktury z dnia 12 kwietnia 2002 r. w sprawie warunków technicznych, jakim powinny odpowiadać budynki i ich usytuowanie; art. 2 pkt. 12) i 14) ustawy o planowaniu i zagospodarowaniu przestrzennym z dnia 27 marca 2003 r. oraz art. 4 pkt. 3a) ustawy o gospodarce nieruchomościami z dnia 21 sierpnia 1997 r.  Obecnie na Osiedlu nie ma wystarczającej ilości dróg publicznych, a te które są - nie posiadają wymaganych parametrów. Projekt planu m.in. w zakresie projektowanego układu komunikacyjnego posiada niezbędne opinie i uzgodnienia.  Stanowisko Zarządu Infrastruktury Komunalnej i Transportu z dnia 7 lipca 2009 r. – pismo znak: ZIKiT/S/47152/09/IUO-UM-7/31483.  Możliwość przeznaczenia terenów pod zabudowę mieszkaniową zależy jest m.in. od Studium uwarunkowań i kierunków zagospodarowania przestrzennego miasta Krakowa jak również pozostałych uwarunkowań przestrzennych, prawnych oraz opinii i uzgodnień.  Sposób użytkowania terenów rolniczych R nie jest zbieżny z terenami zieleni urządzonej ZP3.
432.	<b>449</b>	[...]*	<b>Proponuje:</b> <ul style="list-style-type: none"> <li>• wprowadzenie ograniczenia ruchu samochodowego w Tyńcu szczególnie w ul. Bogucianka</li> <li>• wprowadzić chodnik przy ul. Bogucianka lub jakiegokolwiek inne konieczne dla uwzględnienia bezpieczeństwa człowieka.</li> </ul>	obszar planu		<b>Prezydent Miasta Krakowa nie uwzględnił wniesionej uwagi</b>	<b>Uwaga pozostaje nieuwzględniona przez Radę Miasta Krakowa</b>	<b>Uwaga nieuwzględniona</b>  Zaprojektowany układ drogowy wynika z obowiązku zapewnienia działkom budowlanym dostępności do dróg publicznych, co szczegółowo określono w § 14 Rozporządzenia Ministra Infrastruktury z dnia 12 kwietnia 2002 r. w sprawie warunków technicznych, jakim powinny odpowiadać budynki i ich usytuowanie; art. 2 pkt. 12) i 14) ustawy o planowaniu i zagospodarowaniu przestrzennym z dnia 27 marca 2003 r. oraz art. 4 pkt. 3a) ustawy o gospodarce nieruchomościami z dnia 21 sierpnia 1997 r.  Obecnie na Osiedlu nie ma wystarczającej ilości dróg publicznych, a te które są - nie posiadają wymaganych parametrów. Projekt planu m.in. w zakresie projektowanego układu komunikacyjnego posiada niezbędne opinie i uzgodnienia.  Stanowisko Zarządu Infrastruktury Komunalnej i Transportu z dnia 7 lipca 2009 r. – pismo znak: ZIKiT/S/47152/09/IUO-UM-7/31483.
433.	<b>450</b>	[...]*	<b>Nie zgadza się na:</b> <ul style="list-style-type: none"> <li>• przekształcenie ulic Bogucianka i Bolesława Śmiałego w drogi zbiorcze</li> </ul> <b>Proponuje:</b> <ul style="list-style-type: none"> <li>• zaplanować chodniki i remont drogi zgodnie z przygotowanym już planem przygotowanym na zlecenie Rady Dzielnic VIII</li> </ul>	obszar planu		<b>Prezydent Miasta Krakowa nie uwzględnił wniesionej uwagi</b>	<b>Uwaga pozostaje nieuwzględniona przez Radę Miasta Krakowa</b>	<b>Uwaga nieuwzględniona</b>  Zaprojektowany układ drogowy wynika z obowiązku zapewnienia działkom budowlanym dostępności do dróg publicznych, co szczegółowo określono w § 14 Rozporządzenia Ministra Infrastruktury z dnia 12 kwietnia 2002 r. w sprawie warunków technicznych, jakim powinny odpowiadać budynki i ich usytuowanie; art. 2 pkt. 12) i 14) ustawy o planowaniu i zagospodarowaniu przestrzennym z dnia 27 marca 2003 r. oraz art. 4 pkt. 3a) ustawy o gospodarce nieruchomościami z dnia 21 sierpnia 1997 r.  Obecnie na Osiedlu nie ma wystarczającej ilości dróg publicznych, a te które są - nie posiadają wymaganych parametrów. Projekt planu m.in. w zakresie projektowanego układu komunikacyjnego posiada niezbędne opinie i uzgodnienia.  Stanowisko Zarządu Infrastruktury Komunalnej i Transportu z dnia 7 lipca 2009 r. – pismo znak: ZIKiT/S/47152/09/IUO-UM-7/31483.
434.	<b>451</b>	[...]*	<b>Żąda</b> usunięcia zapisu	obszar planu		<b>Prezydent Miasta</b>	<b>Uwaga pozostaje nieuwzględniona</b>	<b>Uwaga nieuwzględniona</b>

			całkowitego zakazu rozbudowy lub nadbudowy domów zlokalizowanych przy ul. Bogucianka i Bolesława Śmiałego z racji na zapis o odległości 5 lub 8 m jezdnii dla MN1, MN2, MN3, MN4 (zakaz rozbudowy, nadbudowy).			<b>Krakowa nie uwzględnił wniesionej uwagi</b>	<b>przez Radę Miasta Krakowa</b>	Zaprojektowany układ drogowy wynika z obowiązku zapewnienia działkom budowlanym dostępności do dróg publicznych, co szczegółowo określono w § 14 Rozporządzenia Ministra Infrastruktury z dnia 12 kwietnia 2002 r. w sprawie warunków technicznych, jakim powinny odpowiadać budynki i ich usytuowanie; art. 2 pkt. 12) i 14) ustawy o planowaniu i zagospodarowaniu przestrzennym z dnia 27 marca 2003 r. oraz art. 4 pkt. 3a) ustawy o gospodarce nieruchomościami z dnia 21 sierpnia 1997 r.  Obecnie na Osiedlu nie ma wystarczającej ilości dróg publicznych, a te które są - nie posiadają wymaganych parametrów. Projekt planu m.in. w zakresie projektowanego układu komunikacyjnego posiada niezbędne opinie i uzgodnienia.  Stanowisko Zarządu Infrastruktury Komunalnej i Transportu z dnia 7 lipca 2009 r. – pismo znak: ZIKiT/S/47152/09/IUO-UM-7/31483.  Ograniczenia w kształtowaniu zabudowy w sąsiedztwie dróg mają na celu ochronę projektowanych korytarzy transportowych przed lokalizacją nowych budynków lub rozbudową istniejących.
435.	<b>452</b>	[...]*	<b>Żąda</b> wykreślenia z planów ograniczenia możliwości zabudowy działek o szerokości mniejszej niż 16 m dla terenów MN1, MN2 oraz mniejszej niż 20 m dla terenów MN4 zgodnie z uwagą do planu Komisji Planowania Przestrzennego i Ochrony Środowiska RMK (większość działek nie spełnia tego warunku – są węższe).	obszar planu		<b>Prezydent Miasta Krakowa częściowo nie uwzględnił wniesionej uwagi</b>	<b>Uwaga pozostaje częściowo nieuwzględniona przez Radę Miasta Krakowa</b>	<b>Uwaga uwzględniona częściowo</b>  Zmiana polegać będzie na doprecyzowaniu zapisu, który odnosić się będzie do nowo wydzielanych działek budowlanych. Wskaźnik szerokości działki zostanie ujednoczony na całym obszarze planu tj. określony jako minimalny zgodnie z przepisami odrębnymi.
436.	<b>453</b>	[...]*	<b>Żąda</b> wykreślenia zakazu wznoszenia wolnostojących obiektów usługowych w terenach MN – zablokuje to np. przeznaczenia domu na działalność gastronomiczną, mini-pensjonatu.  <b>Proponuje</b> zezwolić na wznoszenie obiektów usługowych do obsługi ruchu turystycznego.	obszar planu		<b>Prezydent Miasta Krakowa nie uwzględnił wniesionej uwagi</b>	<b>Uwaga pozostaje nieuwzględniona przez Radę Miasta Krakowa</b>	<b>Uwaga nieuwzględniona</b>  Tyniec – Osiedle to teren o dominującym przeznaczeniu pod budownictwo mieszkaniowe. Zapisy dopuszczające lokalizację usług są wystarczające.
437.	<b>454</b>	[...]*	<b>Żąda</b> zmniejszenia strefy ochronnej od lasów bez możliwości zabudowy z 30m. Mieszkańcy Tyńca nie są bandą wandalów chcących niszczyć lasy, które częstokroć sami sadziliśmy. W Tyńcu	obszar planu		<b>Prezydent Miasta Krakowa nie uwzględnił wniesionej uwagi</b>	<b>Uwaga pozostaje nieuwzględniona przez Radę Miasta Krakowa</b>	<b>Uwaga nieuwzględniona</b>  Projekt planu uzyskał uzgodnienie przez Lasy Państwowe Nadleśnictwo Myślenice - Pismo znak: Z-2120/MPZP-24/08 z dnia 21.07.2008, w którym wskazuje że: „ <i>minimalna odległość pomiędzy granicą terenów leśnych, a granicą terenów budownictwa wynosi 30 m i w takiej odległości od lasu należy poprowadzić nieprzekraczalną linię zabudowy</i> ”.

			bardzo dużo budynków np. na Obrony Tyńca, Danusi Jurandówny czy Walgierza Wdalego jest usytuowanych w bezpośrednim sąsiedztwie lasu.					
438.	<b>455</b>	[...]*	<b>Nie zgadza się na</b> planowane wyburzenie budynku dawnego przedszkola, który ma być przeznaczony po adaptacji na ośrodek zdrowia i plac zabaw dla dzieci z Przedszkola nr 133.	obszar planu		<b>Prezydent Miasta Krakowa nie uwzględnił wniesionej uwagi</b>	<b>Uwaga pozostaje nieuwzględniona przez Radę Miasta Krakowa</b>	<b>Uwaga nieuwzględniona</b>  Zaprojektowana droga dojazdowa KDD umożliwi lepsze skomunikowanie terenów mieszkaniowych położonych w rejonie ul. Heligundy oraz Walgierza Wdalego. Dla realizacji usług publicznych przeznaczono tereny w rejonie ul. Dziewiarzy. Ośrodek zdrowia mógłby powstać wg planu w obrębie terenów zabudowy usługowej – usługi publiczne (UP1) – w § 20 ust. 1 pkt. 1/ lit. b/ wskazano jako przeznaczenie podstawowe m.in. obiekty zdrowia.
439.	<b>457</b>	[...]*	<b>Popiera</b> budowę planowanej drogi od północy wokół Winnicy. Początek tej drogi powinien być wspólny z zaplanowana droga dojazdowa do oczyszczalni ścieków a nie w najbardziej niebezpiecznym miejscu ul. Bolesława Śmiałego.	obszar planu		<b>Prezydent Miasta Krakowa nie uwzględnił wniesionej uwagi</b>	<b>Uwaga pozostaje nieuwzględniona przez Radę Miasta Krakowa</b>	<b>Uwaga nieuwzględniona</b>  Zaprojektowany układ drogowy wynika z obowiązku zapewnienia działkom budowlanym dostępności do dróg publicznych, co szczegółowo określono w § 14 Rozporządzenia Ministra Infrastruktury z dnia 12 kwietnia 2002 r. w sprawie warunków technicznych, jakim powinny odpowiadać budynki i ich usytuowanie; art. 2 pkt. 12) i 14) ustawy o planowaniu i zagospodarowaniu przestrzennym z dnia 27 marca 2003 r. oraz art. 4 pkt. 3a) ustawy o gospodarce nieruchomościami z dnia 21 sierpnia 1997 r.  Obecnie na Osiedlu nie ma wystarczającej ilości dróg publicznych, a te które są - nie posiadają wymaganych parametrów. Projekt planu m.in. w zakresie projektowanego układu komunikacyjnego posiada niezbędne opinie i uzgodnienia.  Stanowisko Zarządu Infrastruktury Komunalnej i Transportu z dnia 7 lipca 2009 r. – pismo znak: ZIKiT/S/47152/09/IUO-UM-7/31483.
440.	<b>458</b>	[...]*	<b>Żąda</b> dopuszczenia drugiej linii zabudowy, zgodnie z uwagą Komisji Planowania Przestrzennego i Ochrony Środowiska RMK	obszar planu		<b>Prezydent Miasta Krakowa nie uwzględnił wniesionej uwagi</b>	<b>Uwaga pozostaje nieuwzględniona przez Radę Miasta Krakowa</b>	<b>Uwaga nieuwzględniona</b>  W projekcie planu nie dopuszcza się trzeciego i dalszych rzędów zabudowy. Tym samym dopuszcza się lokalizację drugiego rzędu zabudowy. Jednak zgodnie z ustaleniami planu każda nowo wydzielana działka budowlana w pierwszym i drugim rzędzie zabudowy musi mieć zapewniony dostęp do drogi publicznej w rozumieniu przepisów szczególnych.
441.	<b>459</b>	[...]*	<ul style="list-style-type: none"> <li>• Domaga się uaktualnienia map na których został przedstawiony Plan Zagospodarowania i uwzględniania w planie uwarunkowań własnościowych.</li> <li>• W przedłożonym planie nie są naniesione na mapy istniejące budynki, stąd projektowane drogi są na terenach gdzie aktualnie stoją domy. Prowadzi się nowe drogi do działek które dysponują już dostępem do istniejących dróg.</li> </ul>	obszar planu		<b>Prezydent Miasta Krakowa nie uwzględnił wniesionej uwagi</b>	<b>Uwaga pozostaje nieuwzględniona przez Radę Miasta Krakowa</b>	<b>Uwaga nieuwzględniona</b>  Projekt planu wskazuje docelowy układ komunikacyjny. Autor uwagi nie wskazuje przykładów poprowadzenia dróg w miejscach istniejących budynków. Projekt planu sporządzany jest w oparciu o dostępne podkłady mapowe.

			<ul style="list-style-type: none"> <li>W przedłożonym planie nie są naniesione istniejące drogi: ul. Stępcice droga zaprojektowana bez końcowego odcinka.</li> </ul>					
442.	<b>460</b>	[...]*	Nie wyraża zgody na przeznaczenie działek pod teren zalewowy.	192 obręb 78 Podgórze (poza obszarem planu Tynec-Osiedle)		<b>Prezydent Miasta Krakowa nie uwzględnił wniesionej uwagi</b>	<b>Uwaga pozostaje nieuwzględniona przez Radę Miasta Krakowa</b>	<b>Uwaga nieuwzględniona</b> Działka znajduje się poza obszarem planu
443.	<b>461</b>	[...]*	Nie wyraża zgody na przeznaczenie działek pod teren zalewowy.	192 obręb 78 Podgórze (poza obszarem planu Tynec-Osiedle)		<b>Prezydent Miasta Krakowa nie uwzględnił wniesionej uwagi</b>	<b>Uwaga pozostaje nieuwzględniona przez Radę Miasta Krakowa</b>	<b>Uwaga nieuwzględniona</b> Działka znajduje się poza obszarem planu
444.	<b>462</b>	[...]*	Nie wyraża zgody na przeznaczenie działek pod teren zalewowy.	168 obręb 78 Podgórze (poza obszarem planu Tynec-Osiedle)		<b>Prezydent Miasta Krakowa nie uwzględnił wniesionej uwagi</b>	<b>Uwaga pozostaje nieuwzględniona przez Radę Miasta Krakowa</b>	<b>Uwaga nieuwzględniona</b> Działka znajduje się poza obszarem planu
445.	<b>463</b>	[...]*	Nie wyraża zgody na przeznaczenie działek pod teren zalewowy.	168 obręb 78 Podgórze (poza obszarem planu Tynec-Osiedle)		<b>Prezydent Miasta Krakowa nie uwzględnił wniesionej uwagi</b>	<b>Uwaga pozostaje nieuwzględniona przez Radę Miasta Krakowa</b>	<b>Uwaga nieuwzględniona</b> Działka znajduje się poza obszarem planu
446.	<b>464</b>	[...]*	Nie wyraża zgody na przeznaczenie działek pod teren zalewowy.	329 obręb 77 Podgórze, uwagi ogólne (poza obszarem planu Tynec-Osiedle)		<b>Prezydent Miasta Krakowa nie uwzględnił wniesionej uwagi</b>	<b>Uwaga pozostaje nieuwzględniona przez Radę Miasta Krakowa</b>	<b>Uwaga nieuwzględniona</b> Działka znajduje się poza obszarem planu
447.	<b>465</b>	[...]*	Nie wyraża zgody na przeznaczenie działek pod teren zalewowy.	329 obręb 77 Podgórze, uwagi ogólne (poza obszarem planu Tynec-Osiedle)		<b>Prezydent Miasta Krakowa nie uwzględnił wniesionej uwagi</b>	<b>Uwaga pozostaje nieuwzględniona przez Radę Miasta Krakowa</b>	<b>Uwaga nieuwzględniona</b> Działka znajduje się poza obszarem planu
448.	<b>466</b>	[...]*	Nie wyraża zgody na przeznaczenie działek pod teren zalewowy.	151 obręb 76 Podgórze <u>(uwaga nie możliwa do zidentyfikowania z uwagi na brak działki o takim numerze)</u>		<b>Prezydent Miasta Krakowa nie uwzględnił wniesionej uwagi</b>	<b>Uwaga pozostaje nieuwzględniona przez Radę Miasta Krakowa</b>	<b>Uwaga nieuwzględniona</b> Brak działki o takim numerze i obrębie w projekcie planu.
449.	<b>467</b>	[...]*	Nie wyraża zgody na przeznaczenie działek pod teren zalewowy.	151 obręb 76 Podgórze <u>(uwaga nie</u>		<b>Prezydent Miasta Krakowa nie uwzględnił</b>	<b>Uwaga pozostaje nieuwzględniona przez Radę Miasta Krakowa</b>	<b>Uwaga nieuwzględniona</b> Brak działki o takim numerze i obrębie w projekcie planu.

				możliwa do zidentyfikowania z uwagi na brak działki o takim numerze)		wniesionej uwagi		
450.	<b>468</b>	[...]*	<p>Odwołuje się od mpzp. Tyniec-Osiedle:</p> <ul style="list-style-type: none"> <li>• zła koncepcja projektowanej ul. Bolesława Śmiałego i Bogucianka</li> <li>• od projektowanego tereny UP/2ha</li> <li>• od minimalnej 3,2% powierzchni przeznaczonej pod budownictwo na obszarze 326 ha</li> </ul> <p><b>Żąda</b> usunięcia zapisu całkowitego zakazu rozbudowy lub nadbudowy domów zlokalizowanych przy ul. Bogucianka i Bolesława Śmiałego z racji na zapis o odległości 5 lub 8 m jezdni dla MN1, MN2, MN3, MN4 (zakaz rozbudowy, nadbudowy).</p> <p><b>Nie zgadza się na:</b></p> <ul style="list-style-type: none"> <li>• 30% usług w nowo wybudowanych domach, praktycznie uniemożliwiają taką działalność z racji kubatury domów, gdyż każda działka musi pozostać w 70% powierzchnią biologicznie czynną</li> <li>• na terenach budowlanych zostało ustanowione ZP3</li> <li>• nie są naniesione istniejące budynki, stąd projektowane drogi są na terenach gdzie aktualnie stoją domy</li> <li>• nie są naniesione istniejące drogi: ul. Stepice droga zaprojektowana bez końcowego odcinka</li> <li>• nieaktualny stan roślinności</li> <li>• nie zaprojektowano miejsca pod ośrodek</li> </ul>	obszar planu		<p><b>Prezydent Miasta Krakowa częściowo nie uwzględnił wniesionej uwagi</b></p>	<p><b>Uwaga pozostaje częściowo nieuwzględniona przez Radę Miasta Krakowa</b></p>	<p><b>Uwaga uwzględniona</b> w zakresie wykreślenia zapisu dotyczącego zasady lokalizacji jednego budynku mieszkalnego na jednej działce budowlanej.</p> <p><b>Uwaga uwzględniona częściowo</b> w zakresie minimalnej szerokości działki budowlanej. Zmiana polegać będzie na doprecyzowaniu zapisu, który odnosić się będzie do nowo wydzielanych działek budowlanych. Wskaźnik szerokości działki zostanie ujednolicony na całym obszarze planu tj. określony jako minimalny zgodnie z przepisami odrębnymi.</p> <p><b>Uwaga nieuwzględniona</b> w pozostałym zakresie:</p> <p>Zaprojektowany układ drogowy wynika z obowiązku zapewnienia działkom budowlanym dostępności do dróg publicznych, co szczegółowo określono w § 14 Rozporządzenia Ministra Infrastruktury z dnia 12 kwietnia 2002 r. w sprawie warunków technicznych, jakim powinny odpowiadać budynki i ich usytuowanie; art. 2 pkt. 12) i 14) ustawy o planowaniu i zagospodarowaniu przestrzennym z dnia 27 marca 2003 r. oraz art. 4 pkt. 3a) ustawy o gospodarce nieruchomościami z dnia 21 sierpnia 1997 r.</p> <p>Obecnie na Osiedlu nie ma wystarczającej ilości dróg publicznych, a te które są - nie posiadają wymaganych parametrów. Projekt planu m.in. w zakresie projektowanego układu komunikacyjnego posiada niezbędne opinie i uzgodnienia.</p> <p>Stanowisko Zarządu Infrastruktury Komunalnej i Transportu z dnia 7 lipca 2009 r. – pismo znak: ZIKiT/S/47152/09/IUO-UM-7/31483.</p> <p>Autor uwagi nie precyzuje, które tereny miałyby być przeznaczone pod realizację usług publicznych UP.</p> <p>Możliwość przeznaczenia terenów pod zabudowę mieszkaniową zależy jest m.in. od Studium uwarunkowań i kierunków zagospodarowania przestrzennego miasta Krakowa jak również pozostałych uwarunkowań przestrzennych, prawnych oraz opinii i uzgodnień.</p> <p>Ograniczenia w kształtowaniu zabudowy w sąsiedztwie dróg mają na celu ochronę projektowanych korytarzy transportowych przed lokalizacją nowych budynków lub rozbudową istniejących.</p> <p>Tyniec – Osiedle to teren o dominującym przeznaczeniu pod budownictwo mieszkaniowe. Zapisy dopuszczające lokalizację usług są wystarczające.</p> <p>Tereny budowlane takimi będą w momencie przeznaczenia ich pod zainwestowanie w projekcie planu miejscowego.</p> <p>Autor uwagi nie wskazuje przykładów poprowadzenia dróg w miejscach istniejących budynków.</p> <p>Projekt planu wskazuje docelowy układ komunikacyjny.</p> <p>Projekt planu uwzględni dostępne materiały i opracowania oraz posiada opinie i uzgodnienia.</p> <p>Ośrodek zdrowia mógłby powstać wg planu w obrębie terenów zabudowy usługowej – usługi publiczne (UP1) – w § 20 ust. 1 pkt. 1/ lit. b/ wskazano jako przeznaczenie podstawowe m.in. obiekty zdrowia.</p> <p>W projekcie planu wskazano dwa tereny usług publicznych UP3 i UP4, w obrębie których znajdują się istniejące szkoły. Wydział Edukacji UMK nie wnosił do projektu planu na etapie składania wniosków do planu oraz w trakcie opiniowania uwag sugerujących możliwość lokalizacji nowych szkół w Tyńcu – Osiedle.</p> <p>W projekcie planu wskazuje się szerokość dróg w liniach rozgraniczających, natomiast kształtowanie przebiegu jezdni (budowy lub modernizacji drogi) wskazuje się w projekcie budowlanym, w którym</p>

		<p>zdrowia oraz pod szkołę</p> <ul style="list-style-type: none"> <li>• źle zaprojektowano drogi – na trasie budynek zabytkowy, który to uniemożliwia</li> <li>• brak kanalizacji i wodociągu (nawet w projektach)</li> </ul> <p><b>Nie zgadza się na:</b></p> <ul style="list-style-type: none"> <li>• przekształcenie ulic Bogucianka i Bolesława Śmiałego w drogi zbiorcze</li> </ul> <p><b>Proponuje:</b></p> <p>zaplanować chodniki i remont drogi zgodnie z przygotowanym już planem a zakwestionowanym przez Benedyktynów</p> <p><b>Nie zgadza się na</b> planowane wyburzenie budynku dawnego przedszkola, który ma być przeznaczony po adaptacji na ośrodek zdrowia i plac zabaw dla dzieci z Przedszkola nr 133.</p> <p><b>Żąda</b> wykreślenia z planów ograniczenia możliwości zabudowy działek o szerokości mniejszej niż 16 m dla terenów MN1, MN2 oraz mniejszej niż 20 m dla terenów MN4 (większość działek nie spełnia tego warunku – są węższe).</p> <p><b>Żąda</b> wykreślenia zasady <i>jedna działka jeden dom.</i></p> <p><b>Żąda</b> zmniejszenia strefy ochronnej od lasów bez możliwości zabudowy z 30m.</p> <p><b>Popiera</b> budowę planowanej drogi od północy wokół Winnicy. Początek tej drogi powinien być wspólny z zaplanowaną drogą dojazdową do oczyszczalni ścieków a nie w najbardziej niebezpiecznym miejscu ul. Bolesława Śmiałego.</p>				<p>uwzględnić się uwarunkowania dotyczące m.in. istniejącej zabudowy zabytkowej.</p> <p>W projekcie planu zaprojektowano przebiegi infrastruktury wodociągowej i kanalizacyjnej – Załącznik nr 2 – Infrastruktura techniczna.</p> <p>Zaprojektowana droga dojazdowa KDD umożliwi lepsze skomunikowanie terenów mieszkaniowych położonych w rejonie ul. Heligundy oraz Wąlgierza Wdalego. Dla realizacji usług publicznych przeznaczono tereny w rejonie ul. Dziewiarzy.</p> <p>Projekt planu uzyskał uzgodnienie przez Lasy Państwowe Nadleśnictwo Myślenice - Pismo znak: Z-2120/MPZP-24/08 z dnia 21.07.2008, w którym wskazuje że: „<i>minimalna odległość pomiędzy granicą terenów leśnych, a granicą terenów budownictwa wynosi 30 m i w takiej odległości od lasu należy poprowadzić nieprzekraczalną linię zabudowy</i>”.</p> <p>W projekcie planu nie dopuszcza się trzeciego i dalszych rzędów zabudowy. Tym samym dopuszcza się lokalizację drugiego rzędu zabudowy.</p> <p>Jednak zgodnie z ustaleniami planu każda nowo wydzielana działka budowlana w pierwszym i drugim rzędzie zabudowy musi mieć zapewniony dostęp do drogi publicznej w rozumieniu przepisów szczególnych.</p>
--	--	--	--	--	--	---



			<p><b>Żąda</b> wykreślenia zakazu wznoszenia wolnostojących obiektów usługowych w terenach MN – zablokuje to np. przeznaczenia domu na działalność gastronomiczną, mini-pensjonatu. Stwarza monopol dla Opactwa.</p> <p><b>Żąda</b> dopuszczenia drugiej linii zabudowy zgodnie z uwagą Komisji Planowania Przestrzennego i Ochrony Środowiska RMK.</p>					
451.	<b>469</b>	[...]*	<p><b>Nie zgadza się na:</b></p> <ul style="list-style-type: none"> <li>przekształcenie ulic Bogucianka i Bolesława Śmiałego w drogi zbiorcze</li> </ul> <p><b>Proponuje:</b></p> <ul style="list-style-type: none"> <li>zaplanować chodniki i remont drogi zgodnie z przygotowanym już planem przygotowanym na zlecenie Rady Dzielnicy VIII</li> </ul>	obszar planu		<b>Prezydent Miasta Krakowa nie uwzględnił wniesionej uwagi</b>	<b>Uwaga pozostaje nieuwzględniona przez Radę Miasta Krakowa</b>	<p><b>Uwaga nieuwzględniona</b></p> <p>Zaprojektowany układ drogowy wynika z obowiązku zapewnienia działkom budowlanym dostępności do dróg publicznych, co szczegółowo określono w § 14 Rozporządzenia Ministra Infrastruktury z dnia 12 kwietnia 2002 r. w sprawie warunków technicznych, jakim powinny odpowiadać budynki i ich usytuowanie; art. 2 pkt. 12) i 14) ustawy o planowaniu i zagospodarowaniu przestrzennym z dnia 27 marca 2003 r. oraz art. 4 pkt. 3a) ustawy o gospodarce nieruchomościami z dnia 21 sierpnia 1997 r.</p> <p>Obecnie na Osiedlu nie ma wystarczającej ilości dróg publicznych, a te które są - nie posiadają wymaganych parametrów.</p> <p>Projekt planu m.in. w zakresie projektowanego układu komunikacyjnego posiada niezbędne opinie i uzgodnienia.</p> <p>Stanowisko Zarządu Infrastruktury Komunalnej i Transportu z dnia 7 lipca 2009 r. – pismo znak: ZIKiT/S/47152/09/IUO-UM-7/31483.</p>
452.	<b>470</b>	[...]*	<p><b>Żąda</b> usunięcia zapisu całkowitego zakazu rozbudowy lub nadbudowy domów zlokalizowanych przy ul. Bogucianka i Bolesława Śmiałego z racji na zapis o odległości 5 lub 8 m jezdnii dla MN1, MN2, MN3, MN4 (zakaz rozbudowy, nadbudowy).</p>	obszar planu		<b>Prezydent Miasta Krakowa nie uwzględnił wniesionej uwagi</b>	<b>Uwaga pozostaje nieuwzględniona przez Radę Miasta Krakowa</b>	<p><b>Uwaga nieuwzględniona</b></p> <p>Zaprojektowany układ drogowy wynika z obowiązku zapewnienia działkom budowlanym dostępności do dróg publicznych, co szczegółowo określono w § 14 Rozporządzenia Ministra Infrastruktury z dnia 12 kwietnia 2002 r. w sprawie warunków technicznych, jakim powinny odpowiadać budynki i ich usytuowanie; art. 2 pkt. 12) i 14) ustawy o planowaniu i zagospodarowaniu przestrzennym z dnia 27 marca 2003 r. oraz art. 4 pkt. 3a) ustawy o gospodarce nieruchomościami z dnia 21 sierpnia 1997 r.</p> <p>Obecnie na Osiedlu nie ma wystarczającej ilości dróg publicznych, a te które są - nie posiadają wymaganych parametrów.</p> <p>Projekt planu m.in. w zakresie projektowanego układu komunikacyjnego posiada niezbędne opinie i uzgodnienia.</p> <p>Stanowisko Zarządu Infrastruktury Komunalnej i Transportu z dnia 7 lipca 2009 r. – pismo znak: ZIKiT/S/47152/09/IUO-UM-7/31483.</p> <p>Ograniczenia w kształtowaniu zabudowy w sąsiedztwie dróg mają na celu ochronę projektowanych korytarzy transportowych przed lokalizacją nowych budynków lub rozbudową istniejących.</p>
453.	<b>471</b>	[...]*	<p><b>Żąda</b> wykreślenia zakazu wznoszenia wolnostojących obiektów usługowych w terenach MN –</p>	obszar planu		<b>Prezydent Miasta Krakowa nie uwzględnił wniesionej uwagi</b>	<b>Uwaga pozostaje nieuwzględniona przez Radę Miasta Krakowa</b>	<p><b>Uwaga nieuwzględniona</b></p> <p>Tyniec – Osiedle to teren o dominującym przeznaczeniu pod budownictwo mieszkaniowe. Zapisy dopuszczające lokalizację usług są wystarczające.</p>

			zablokuje to np. przeznaczenia domu na działalność gastronomiczną, mini-pensjonatu.  <b>Proponuje</b> zezwolić na wznoszenie obiektów usługowych do obsługi ruchu turystycznego.					
454.	<b>472</b>	[...]*	<b>Żąda</b> wykreślenia z planów ograniczenia możliwości zabudowy działek o szerokości mniejszej niż 16 m dla terenów MN1, MN2 oraz mniejszej niż 20 m dla terenów MN4 zgodnie z uwagą do planu Komisji Planowania Przestrzennego i Ochrony Środowiska RMK (większość działek nie spełnia tego warunku – są węższe).	obszar planu		<b>uwzględniona częściowo</b>		<b>Uwaga uwzględniona częściowo</b>  Zmiana polegać będzie na doprecyzowaniu zapisu, który odnosić się będzie do nowo wydzielanych działek budowlanych. Wskaźnik szerokości działki zostanie ujednolicony na całym obszarze planu tj. określony jako minimalny zgodnie z przepisami odrębnymi.
455.	<b>473</b>	[...]*	<b>Nie zgadza się na</b> planowane wyburzenie budynku dawnego przedszkola, który ma być przeznaczony po adaptacji na ośrodek zdrowia i plac zabaw dla dzieci z Przedszkola nr 133.	obszar planu		<b>Prezydent Miasta Krakowa nie uwzględnił wniesionej uwagi</b>	<b>Uwaga pozostaje nieuwzględniona przez Radę Miasta Krakowa</b>	<b>Uwaga nieuwzględniona</b>  Zaprojektowana droga dojazdowa KDD umożliwi lepsze skomunikowanie terenów mieszkaniowych położonych w rejonie ul. Heligundy oraz Walgierza Wdalego. Dla realizacji usług publicznych przeznaczono tereny w rejonie ul. Dziewiarzy. Ośrodek zdrowia mógłby powstać wg planu w obrębie terenów zabudowy usługowej – usługi publiczne (UP1) – w § 20 ust. 1 pkt. 1/ lit. b/ wskazano jako przeznaczenie podstawowe m.in. obiekty zdrowia.
456.	<b>474</b>	[...]*	<b>Żąda</b> zmniejszenia strefy ochronnej od lasów bez możliwości zabudowy z 30m. Mieszkańcy Tyńca nie są bandą wandalów chcących niszczyć lasy, które częstokroć sami sadziliśmy. W Tyńcu bardzo dużo budynków np. na Obrony Tyńca, Danusi Jurandówny czy Walgierza Wdalego jest usytuowanych w bezpośrednim sąsiedztwie lasu.	obszar planu		<b>Prezydent Miasta Krakowa nie uwzględnił wniesionej uwagi</b>	<b>Uwaga pozostaje nieuwzględniona przez Radę Miasta Krakowa</b>	<b>Uwaga nieuwzględniona</b>  Projekt planu uzyskał uzgodnienie przez Lasy Państwowe Nadleśnictwo Myślenice - Pismo znak: Z-2120/MPZP-24/08 z dnia 21.07.2008, w którym wskazuje że: „ <i>minimalna odległość pomiędzy granicą terenów leśnych, a granicą terenów budownictwa wynosi 30 m i w takiej odległości od lasu należy poprowadzić nieprzekraczalną linię zabudowy</i> ”.
457.	<b>476</b>	[...]*	<b>Popiera</b> budowę planowanej drogi od północy wokół Winnicy. Początek tej drogi powinien być	obszar planu		<b>Prezydent Miasta Krakowa nie uwzględnił wniesionej uwagi</b>	<b>Uwaga pozostaje nieuwzględniona przez Radę Miasta Krakowa</b>	<b>Uwaga nieuwzględniona</b>  Zaprojektowany układ drogowy wynika z obowiązku zapewnienia działkom budowlanym dostępności do dróg publicznych, co szczegółowo określono w § 14 Rozporządzenia Ministra Infrastruktury z dnia 12 kwietnia 2002 r. w sprawie warunków technicznych, jakim powinny odpowiadać budynki i ich

			wspólny z zaplanowana droga dojazdowa do oczyszczalni ścieków a nie w najbardziej niebezpiecznym miejscu ul. Bolesława Śmiałego.			<b>uwagi</b>		usytuowanie; art. 2 pkt. 12) i 14) ustawy o planowaniu i zagospodarowaniu przestrzennym z dnia 27 marca 2003 r. oraz art. 4 pkt. 3a) ustawy o gospodarce nieruchomościami z dnia 21 sierpnia 1997 r.  Obecnie na Osiedlu nie ma wystarczającej ilości dróg publicznych, a te które są - nie posiadają wymaganych parametrów. Projekt planu m.in. w zakresie projektowanego układu komunikacyjnego posiada niezbędne opinie i uzgodnienia.  Stanowisko Zarządu Infrastruktury Komunalnej i Transportu z dnia 7 lipca 2009 r. – pismo znak: ZIKiT/S/47152/09/TUO-UM-7/31483.
458.	<b>477</b>	[...]*	<ul style="list-style-type: none"> <li>• Domaga się uaktualnienia map na których został przedstawiony Plan Zagospodarowania i uwzględniania w planie uwarunkowań własnościowych.</li> <li>• W przedłożonym planie nie są naniesione na mapy istniejące budynki, stąd projektowane drogi są na terenach gdzie aktualnie stoją domy. Prowadzi się nowe drogi do działek które dysponują już dostępem do istniejących dróg.</li> <li>• W przedłożonym planie nie są naniesione istniejące drogi: ul. Stępcice droga zaprojektowana bez końcowego odcinka.</li> </ul>	obszar planu		<b>Prezydent Miasta Krakowa nie uwzględnił wniesionej uwagi</b>	<b>Uwaga pozostaje nieuwzględniona przez Radę Miasta Krakowa</b>	<b>Uwaga nieuwzględniona</b>  Projekt planu wskazuje docelowy układ komunikacyjny. Autor uwagi nie wskazuje przykładów poprowadzenia dróg w miejscach istniejących budynków. Projekt planu sporządzany jest w oparciu o dostępne podkłady mapowe.
459.	<b>478</b>	[...]*	<b>Żąda</b> dopuszczenia drugiej linii zabudowy, zgodnie z uwagą Komisji Planowania Przestrzennego i Ochrony Środowiska RMK	obszar planu		<b>Prezydent Miasta Krakowa nie uwzględnił wniesionej uwagi</b>	<b>Uwaga pozostaje nieuwzględniona przez Radę Miasta Krakowa</b>	<b>Uwaga nieuwzględniona</b>  W projekcie planu nie dopuszcza się trzeciego i dalszych rzędów zabudowy. Tym samym dopuszcza się lokalizację drugiego rzędu zabudowy. Jednak zgodnie z ustaleniami planu każda nowo wydzielana działka budowlana w pierwszym i drugim rzędzie zabudowy musi mieć zapewniony dostęp do drogi publicznej w rozumieniu przepisów szczególnych.
460.	<b>479</b>	[...]*	<b>Wnioskuję o:</b> <ul style="list-style-type: none"> <li>• zmianę kategorii przeznaczenia terenu dla ww. działek z kategorii R2 na kategorię „teren zabudowy mieszkaniowej jednorodzinnej MN4”</li> <li>• nie nakładanie na teren tych działek strefy zakazu lokalizacji nowych obiektów kubaturowych w odległości 30 m od</li> </ul>	149/1 149/2	<b>R2 KDD</b>	<b>Prezydent Miasta Krakowa nie uwzględnił wniesionej uwagi</b>	<b>Uwaga pozostaje nieuwzględniona przez Radę Miasta Krakowa</b>	<b>Uwaga nieuwzględniona</b>  Działka zgodnie ze Studium znajduje się w obrębie terenów zabudowy mieszkaniowej niskiej intensywności MN – art. 9 ust. 4 ustawy o planowaniu i zagospodarowaniu przestrzennym z dnia 27 marca 2003 r.  Jednakże projekt planu uzyskał uzgodnienie przez Lasy Państwowe Nadleśnictwo Myślenice - Pismo znak: Z-2120/MPZP-24/08 z dnia 21.07.2008, w którym wskazuje że: „ <i>minimalna odległość pomiędzy granicą terenów leśnych, a granicą terenów budownictwa wynosi 30 m i w takiej odległości od lasu należy poprowadzić nieprzekraczalną linię zabudowy</i> ”.  Wskazana w projekcie planu (zgodnie z uzgodnieniem) strefa zakazu lokalizacji nowych obiektów kubaturowych w odległości 30 m od granicy użytków leśnych o powierzchni większej niż 2 ha dotyczy również terenów już zabudowanych. Istniejące budynki powstały w oparciu o wydane decyzje administracyjne. Z kolei projekt planu uwzględnia wskazania zawarte przez instytucje uzgadniające zgodnie z ustawą o planowaniu i zagospodarowaniu przestrzennym z dnia 27 marca 2003 r.

			granicy użytków leśnych o powierzchni większej niż 2 ha.					
461.	<b>480</b>	[...]*	Prosi o pozostawienie stanu istniejącego na całym obszarze działki (jest to działka budowlana)	17 Obręb 76	<b>MNI KDL KDW</b>	<b>Prezydent Miasta Krakowa częściowo nie uwzględnił wniesionej uwagi</b>	<b>Uwaga pozostaje częściowo nieuwzględniona przez Radę Miasta Krakowa</b>	<b>Uwaga uwzględniona częściowo</b> za wyjątkiem fragmentów działki przeznaczonych w projekcie planu pod realizację układu drogowego.  Zaprojektowany układ drogowy wynika z obowiązku zapewnienia działkom budowlanym dostępności do dróg publicznych, co szczegółowo określono w § 14 Rozporządzenia Ministra Infrastruktury z dnia 12 kwietnia 2002 r. w sprawie warunków technicznych, jakim powinny odpowiadać budynki i ich usytuowanie; art. 2 pkt. 12) i 14) ustawy o planowaniu i zagospodarowaniu przestrzennym z dnia 27 marca 2003 r. oraz art. 4 pkt. 3a) ustawy o gospodarce nieruchomościami z dnia 21 sierpnia 1997 r.  Obecnie na Osiedlu nie ma wystarczającej ilości dróg publicznych, a te które są - nie posiadają wymaganych parametrów. Projekt planu m.in. w zakresie projektowanego układu komunikacyjnego posiada niezbędne opinie i uzgodnienia.  Stanowisko Zarządu Infrastruktury Komunalnej i Transportu z dnia 7 lipca 2009 r. – pismo znak: ZIKiT/S/47152/09/IUO-UM-7/31483.
462.	<b>481</b>	[...]*	Prosi o pozostawienie stanu istniejącego na całym obszarze działki (jest to działka budowlana)	17 Obręb 76	<b>MNI KDL KDW</b>	<b>Prezydent Miasta Krakowa częściowo nie uwzględnił wniesionej uwagi</b>	<b>Uwaga pozostaje częściowo nieuwzględniona przez Radę Miasta Krakowa</b>	<b>Uwaga uwzględniona częściowo</b> za wyjątkiem fragmentów działki przeznaczonych w projekcie planu pod realizację układu drogowego.  Zaprojektowany układ drogowy wynika z obowiązku zapewnienia działkom budowlanym dostępności do dróg publicznych, co szczegółowo określono w § 14 Rozporządzenia Ministra Infrastruktury z dnia 12 kwietnia 2002 r. w sprawie warunków technicznych, jakim powinny odpowiadać budynki i ich usytuowanie; art. 2 pkt. 12) i 14) ustawy o planowaniu i zagospodarowaniu przestrzennym z dnia 27 marca 2003 r. oraz art. 4 pkt. 3a) ustawy o gospodarce nieruchomościami z dnia 21 sierpnia 1997 r.  Obecnie na Osiedlu nie ma wystarczającej ilości dróg publicznych, a te które są - nie posiadają wymaganych parametrów. Projekt planu m.in. w zakresie projektowanego układu komunikacyjnego posiada niezbędne opinie i uzgodnienia.  Stanowisko Zarządu Infrastruktury Komunalnej i Transportu z dnia 7 lipca 2009 r. – pismo znak: ZIKiT/S/47152/09/IUO-UM-7/31483.
463.	<b>482</b>	[...]*	<b>Nie zgadza się na:</b> • przekształcenie ulic Bogucianka i Bolesława Śmiałego w drogi zbiorcze  <b>Proponuje:</b> • zaplanować chodniki i remont drogi zgodnie z przygotowanym już planem przygotowanym na zlecenie Rady Dzielnic VIII	obszar planu		<b>Prezydent Miasta Krakowa nie uwzględnił wniesionej uwagi</b>	<b>Uwaga pozostaje nieuwzględniona przez Radę Miasta Krakowa</b>	<b>Uwaga nieuwzględniona</b>  Zaprojektowany układ drogowy wynika z obowiązku zapewnienia działkom budowlanym dostępności do dróg publicznych, co szczegółowo określono w § 14 Rozporządzenia Ministra Infrastruktury z dnia 12 kwietnia 2002 r. w sprawie warunków technicznych, jakim powinny odpowiadać budynki i ich usytuowanie; art. 2 pkt. 12) i 14) ustawy o planowaniu i zagospodarowaniu przestrzennym z dnia 27 marca 2003 r. oraz art. 4 pkt. 3a) ustawy o gospodarce nieruchomościami z dnia 21 sierpnia 1997 r.  Obecnie na Osiedlu nie ma wystarczającej ilości dróg publicznych, a te które są - nie posiadają wymaganych parametrów. Projekt planu m.in. w zakresie projektowanego układu komunikacyjnego posiada niezbędne opinie i uzgodnienia.  Stanowisko Zarządu Infrastruktury Komunalnej i Transportu z dnia 7 lipca 2009 r. – pismo znak: ZIKiT/S/47152/09/IUO-UM-7/31483.
464.	<b>483</b>	[...]*	<b>Żąda</b> usunięcia zapisu całkowitego zakazu rozbudowy lub nadbudowy domów zlokalizowanych przy ul. Bogucianka i Bolesława Śmiałego z racji na zapis o	obszar planu		<b>Prezydent Miasta Krakowa nie uwzględnił wniesionej uwagi</b>	<b>Uwaga pozostaje nieuwzględniona przez Radę Miasta Krakowa</b>	<b>Uwaga nieuwzględniona</b>  Zaprojektowany układ drogowy wynika z obowiązku zapewnienia działkom budowlanym dostępności do dróg publicznych, co szczegółowo określono w § 14 Rozporządzenia Ministra Infrastruktury z dnia 12 kwietnia 2002 r. w sprawie warunków technicznych, jakim powinny odpowiadać budynki i ich usytuowanie; art. 2 pkt. 12) i 14) ustawy o planowaniu i zagospodarowaniu przestrzennym z dnia 27 marca 2003 r. oraz art. 4 pkt. 3a) ustawy o gospodarce nieruchomościami z dnia 21 sierpnia 1997 r.  Obecnie na Osiedlu nie ma wystarczającej ilości dróg publicznych, a te które są - nie posiadają

			odległości 5 lub 8 m jezdni dla MN1, MN2, MN3, MN4 (zakaz rozbudowy, nadbudowy).					wymaganych parametrów. Projekt planu m.in. w zakresie projektowanego układu komunikacyjnego posiada niezbędne opinie i uzgodnienia.  Stanowisko Zarządu Infrastruktury Komunalnej i Transportu z dnia 7 lipca 2009 r. – pismo znak: ZIKiT/S/47152/09/IUO-UM-7/31483.  Ograniczenia w kształtowaniu zabudowy w sąsiedztwie dróg mają na celu ochronę projektowanych korytarzy transportowych przed lokalizacją nowych budynków lub rozbudową istniejących.
465.	<b>484</b>	[...]*	<b>Żąda</b> wykreślenia zakazu wznoszenia wolnostojących obiektów usługowych w terenach MN – zablokuje to np. przeznaczenia domu na działalność gastronomiczną, mini-pensjonatu.  <b>Proponuje</b> zezwolić na wznoszenie obiektów usługowych do obsługi ruchu turystycznego.	obszar planu			<b>Prezydent Miasta Krakowa nie uwzględnił wniesionej uwagi</b>	<b>Uwaga pozostaje nieuwzględniona przez Radę Miasta Krakowa</b>  Tyniec – Osiedle to teren o dominującym przeznaczeniu pod budownictwo mieszkaniowe. Zapisy dopuszczające lokalizację usług są wystarczające.
466.	<b>485</b>	[...]*	<b>Żąda</b> wykreślenia z planów ograniczenia możliwości zabudowy działek o szerokości mniejszej niż 16 m dla terenów MN1, MN2 oraz mniejszej niż 20 m dla terenów MN4 zgodnie z uwagą do planu Komisji Planowania Przestrzennego i Ochrony Środowiska RMK (większość działek nie spełnia tego warunku – są węższe).	obszar planu			<b>Prezydent Miasta Krakowa częściowo nie uwzględnił wniesionej uwagi</b>	<b>Uwaga uwzględniona częściowo</b>  Zmiana polegać będzie na doprecyzowaniu zapisu, który odnosić się będzie do nowo wydzielanych działek budowlanych. Wskaźnik szerokości działki zostanie ujednolicony na całym obszarze planu tj. określony jako minimalny zgodnie z przepisami odrębnymi.
467.	<b>486</b>	[...]*	<b>Nie zgadza się na</b> planowane wyburzenie budynku dawnego przedszkola, który ma być przeznaczony po adaptacji na ośrodek zdrowia i plac zabaw dla dzieci z Przedszkola nr 133.	obszar planu			<b>Prezydent Miasta Krakowa nie uwzględnił wniesionej uwagi</b>	<b>Uwaga nieuwzględniona</b>  Zaprojektowana droga dojazdowa KDD umożliwi lepsze skomunikowanie terenów mieszkaniowych położonych w rejonie ul. Heligundy oraz Wałgierza Wdącego. Dla realizacji usług publicznych przeznaczono tereny w rejonie ul. Dziewiarzy. Ośrodek zdrowia mógłby powstać wg planu w obrębie terenów zabudowy usługowej – usługi publiczne (UPI) – w § 20 ust. 1 pkt. 1/ lit. b/ wskazano jako przeznaczenie podstawowe m.in. obiekty zdrowia.
468.	<b>487</b>	[...]*	<b>Żąda</b> zmniejszenia strefy ochronnej od lasów bez możliwości zabudowy z 30m. Mieszkańcy Tyńca nie są bandą wandali	obszar planu			<b>Prezydent Miasta Krakowa nie uwzględnił wniesionej uwagi</b>	<b>Uwaga nieuwzględniona</b>  Projekt planu uzyskał uzgodnienie przez Lasy Państwowe Nadleśnictwo Myślenice - Pismo znak: Z-2120/MPZP-24/08 z dnia 21.07.2008, w którym wskazuje że: „ <i>minimalna odległość pomiędzy granicą terenów leśnych, a granicą terenów budownictwa wynosi 30 m i w takiej odległości od lasu należy poprowadzić nieprzekraczalną linię zabudowy</i> ”.

			chcących niszczyć lasy, które częstokroć sami sadziliśmy. W Tyńcu bardzo dużo budynków np. na Obrony Tyńca, Danusi Jurandówny czy Walgierza Wdalego jest usytuowanych w bezpośrednim sąsiedztwie lasu.					
469.	<b>489</b>	[...]*	<b>Popiera</b> budowę planowanej drogi od północy wokół Winnicy. Początek tej drogi powinien być wspólny z zaplanowana drogą dojazdową do oczyszczalni ścieków a nie w najbardziej niebezpiecznym miejscu ul. Bolesława Śmiałego.	obszar planu		<b>Prezydent Miasta Krakowa nie uwzględnił wniesionej uwagi</b>	<b>Uwaga pozostaje nieuwzględniona przez Radę Miasta Krakowa</b>	<b>Uwaga nieuwzględniona</b>  Zaprojektowany układ drogowy wynika z obowiązku zapewnienia działkom budowlanym dostępności do dróg publicznych, co szczegółowo określono w § 14 Rozporządzenia Ministra Infrastruktury z dnia 12 kwietnia 2002 r. w sprawie warunków technicznych, jakim powinny odpowiadać budynki i ich usytuowanie; art. 2 pkt. 12) i 14) ustawy o planowaniu i zagospodarowaniu przestrzennym z dnia 27 marca 2003 r. oraz art. 4 pkt. 3a) ustawy o gospodarce nieruchomościami z dnia 21 sierpnia 1997 r.  Obecnie na Osiedlu nie ma wystarczającej ilości dróg publicznych, a te które są - nie posiadają wymaganych parametrów. Projekt planu m.in. w zakresie projektowanego układu komunikacyjnego posiada niezbędne opinie i uzgodnienia.  Stanowisko Zarządu Infrastruktury Komunalnej i Transportu z dnia 7 lipca 2009 r. – pismo znak: ZIKiT/S/47152/09/IUO-UM-7/31483.
470.	<b>490</b>	[...]*	<ul style="list-style-type: none"> <li>• Domaga się uaktualnienia map na których został przedstawiony Plan Zagospodarowania i uwzględniania w planie uwarunkowań własnościowych.</li> <li>• W przedłożonym planie nie są naniesione na mapy istniejące budynki, stąd projektowane drogi są na terenach gdzie aktualnie stoją domy. Prowadzi się nowe drogi do działek które dysponują już dostępem do istniejących dróg.</li> <li>• W przedłożonym planie nie są naniesione istniejące drogi: ul. Stępcice droga zaprojektowana bez końcowego odcinka.</li> </ul>	obszar planu		<b>Prezydent Miasta Krakowa nie uwzględnił wniesionej uwagi</b>	<b>Uwaga pozostaje nieuwzględniona przez Radę Miasta Krakowa</b>	<b>Uwaga nieuwzględniona</b>  Projekt planu wskazuje docelowy układ komunikacyjny. Autor uwagi nie wskazuje przykładów poprowadzenia dróg w miejscach istniejących budynków. Projekt planu sporządzany jest w oparciu o dostępne podkłady mapowe.
471.	<b>491</b>	[...]*	<b>Żąda</b> dopuszczenia drugiej linii zabudowy, zgodnie z uwagą Komisji Planowania Przestrzennego i Ochrony Środowiska RMK	obszar planu		<b>Prezydent Miasta Krakowa nie uwzględnił wniesionej uwagi</b>	<b>Uwaga pozostaje nieuwzględniona przez Radę Miasta Krakowa</b>	<b>Uwaga nieuwzględniona</b>  W projekcie planu nie dopuszcza się trzeciego i dalszych rzędów zabudowy. Tym samym dopuszcza się lokalizację drugiego rzędu zabudowy. Jednak zgodnie z ustaleniami planu każda nowo wydzielana działka budowlana w pierwszym i drugim rzędzie zabudowy musi mieć zapewniony dostęp do drogi publicznej w rozumieniu przepisów szczególnych.
472.	<b>492</b>	[...]*	Prosi o przekształcenie	138	<b>R2</b>	<b>Prezydent</b>	<b>Uwaga pozostaje</b>	<b>Uwaga nieuwzględniona</b>

			działki na budowlaną, ponieważ działka znajdować się będzie przy nowo projektowanej drodze.	Obręb 75		<b>Miasta Krakowa nie uwzględnił wniesionej uwagi</b>	<b>nieuwzględniona przez Radę Miasta Krakowa</b>	Działka 138 zgodnie ze Studium znajduje się w obrębie terenów otwartych, w obrębie których obowiązuje całkowite wykluczenie prawa zabudowy – art. 9 ust. 4 ustawy o planowaniu i zagospodarowaniu przestrzennym z dnia 27 marca 2003 r.
473.	<b>493</b>	[...]*	<b>Kwestionuje</b> zmianę działki budowlanej na rolną	81 Obręb 74	<b>MN2 WS R2 KDZ</b>	<b>Prezydent Miasta Krakowa nie uwzględnił wniesionej uwagi</b>	<b>Uwaga pozostaje nieuwzględniona przez Radę Miasta Krakowa</b>	<b>Uwaga nieuwzględniona</b>  Ze względu na sąsiedztwo projektowanej drogi KDZ oraz konieczność zachowania maksymalnych nieprzekraczalnych linii zabudowy od KDZ i rowu melioracyjnego, na części działki 81 (oznaczonej w planie jako R2) nie będzie możliwości jej zabudowy.
474.	<b>494</b>	[...]*	<b>Odwoluje się od mpzp. Tyniec-Osiedle gdyż:</b> nie usunięto zakazu kolejnych linii zabudowy, nawet nie wzięto pod uwagę możliwości zabudowy w pierwszej linii.	obszar planu		<b>Prezydent Miasta Krakowa nie uwzględnił wniesionej uwagi</b>	<b>Uwaga pozostaje nieuwzględniona przez Radę Miasta Krakowa</b>	<b>Uwaga nieuwzględniona</b>  W projekcie planu nie dopuszcza się trzeciego i dalszych rzędów zabudowy. Tym samym dopuszcza się lokalizację drugiego i pierwszego rzędu zabudowy. Jednak zgodnie z ustaleniami planu każda nowo wydzielana działka budowlana w pierwszym i drugim rzędzie zabudowy musi mieć zapewniony dostęp do drogi publicznej w rozumieniu przepisów szczególnych.
475.	<b>495</b>	[...]*	<u><b>Uwaga sformułowana w sposób uniemożliwiający jej interpretację.</b></u>	50/2 50/3 (prawdopodobnie dotyczy obrębu 75)  242/5 (prawdopodobnie dotyczy obrębu 77)	<b>Dotyczy działki 50/2: RL KDZ</b>  <b>Dotyczy działki 50/3: R2 KDZ</b>  <b>Dotyczy działki 242/5: MN4 KDD</b>	<b>Prezydent Miasta Krakowa nie uwzględnił wniesionej uwagi</b>	<b>Uwaga pozostaje nieuwzględniona przez Radę Miasta Krakowa</b>	<b>Uwaga nieuwzględniona</b>  Zaprojektowany układ drogowy wynika z obowiązku zapewnienia działkom budowlanym dostępności do dróg publicznych, co szczegółowo określono w § 14 Rozporządzenia Ministra Infrastruktury z dnia 12 kwietnia 2002 r. w sprawie warunków technicznych, jakim powinny odpowiadać budynki i ich usytuowanie; art. 2 pkt. 12) i 14) ustawy o planowaniu i zagospodarowaniu przestrzennym z dnia 27 marca 2003 r. oraz art. 4 pkt. 3a) ustawy o gospodarce nieruchomościami z dnia 21 sierpnia 1997 r.  Obecnie na Osiedlu nie ma wystarczającej ilości dróg publicznych, a te które są - nie posiadają wymaganych parametrów. Projekt planu m.in. w zakresie projektowanego układu komunikacyjnego posiada niezbędne opinie i uzgodnienia.  Stanowisko Zarządu Infrastruktury Komunalnej i Transportu z dnia 7 lipca 2009 r. – pismo znak: ZIKiT/S/47152/09/IUO-UM-7/31483.  Sposób użytkowania terenów rolniczych R nie jest zbieżny z terenami zieleni urządzonej ZP3.  Tyniec – Osiedle to teren o dominującym przeznaczeniu pod budownictwo mieszkaniowe. Zapisy dopuszczające lokalizację usług są wystarczające.
476.	<b>496</b>	[...]*	<b>Odwoluje się od mpzp. Tyniec-Osiedle gdyż:</b> nie usunięto zakazu kolejnych linii zabudowy, nawet nie wzięto pod uwagę możliwości zabudowy w pierwszej linii.	obszar planu		<b>Prezydent Miasta Krakowa nie uwzględnił wniesionej uwagi</b>	<b>Uwaga pozostaje nieuwzględniona przez Radę Miasta Krakowa</b>	<b>Uwaga nieuwzględniona</b>  W projekcie planu nie dopuszcza się trzeciego i dalszych rzędów zabudowy. Tym samym dopuszcza się lokalizację drugiego i pierwszego rzędu zabudowy. Jednak zgodnie z ustaleniami planu każda nowo wydzielana działka budowlana w pierwszym i drugim rzędzie zabudowy musi mieć zapewniony dostęp do drogi publicznej w rozumieniu przepisów szczególnych.
477.	<b>497</b>	[...]*	<u><b>Uwaga sformułowana w sposób uniemożliwiający jej interpretację.</b></u>	50/2 50/3 (prawdopodobnie dotyczy obrębu 75)  242/5 (prawdopodobnie dotyczy obrębu 77)	<b>Dotyczy działki 50/2: RL KDZ</b>  <b>Dotyczy działki 50/3: R2 KDZ</b>  <b>Dotyczy działki 242/5: MN4 KDD</b>	<b>Prezydent Miasta Krakowa nie uwzględnił wniesionej uwagi</b>	<b>Uwaga pozostaje nieuwzględniona przez Radę Miasta Krakowa</b>	<b>Uwaga nieuwzględniona</b>  Zaprojektowany układ drogowy wynika z obowiązku zapewnienia działkom budowlanym dostępności do dróg publicznych, co szczegółowo określono w § 14 Rozporządzenia Ministra Infrastruktury z dnia 12 kwietnia 2002 r. w sprawie warunków technicznych, jakim powinny odpowiadać budynki i ich usytuowanie; art. 2 pkt. 12) i 14) ustawy o planowaniu i zagospodarowaniu przestrzennym z dnia 27 marca 2003 r. oraz art. 4 pkt. 3a) ustawy o gospodarce nieruchomościami z dnia 21 sierpnia 1997 r.  Obecnie na Osiedlu nie ma wystarczającej ilości dróg publicznych, a te które są - nie posiadają wymaganych parametrów. Projekt planu m.in. w zakresie projektowanego układu komunikacyjnego posiada niezbędne opinie i uzgodnienia.

								Stanowisko Zarządu Infrastruktury Komunalnej i Transportu z dnia 7 lipca 2009 r. – pismo znak: ZIKiT/S/47152/09/IUO-UM-7/31483.  Sposób użytkowania terenów rolniczych R nie jest zbieżny z terenami zieleni urządzonej ZP3.  Tyniec – Osiedle to teren o dominującym przeznaczeniu pod budownictwo mieszkaniowe. Zapisy dopuszczające lokalizację usług są wystarczające.
478.	<b>498</b>	[...]*	<u>Uwaga sformułowana w sposób uniemożliwiający jej interpretację.</u>	50/2 50/3 (prawdopodobnie dotyczy obrębu 75)  242/5 (prawdopodobnie dotyczy obrębu 77)	<b>Dotyczy działki 50/2: RL KDZ</b>  <b>Dotyczy działki 50/3: R2 KDZ</b>  <b>Dotyczy działki 242/5: MN4 KDD</b>	<b>Prezydent Miasta Krakowa nie uwzględnił wniesionej uwagi</b>	<b>Uwaga pozostaje nieuwzględniona przez Radę Miasta Krakowa</b>	<b>Uwaga nieuwzględniona</b>  Zaprojektowany układ drogowy wynika z obowiązku zapewnienia działkom budowlanym dostępności do dróg publicznych, co szczegółowo określono w § 14 Rozporządzenia Ministra Infrastruktury z dnia 12 kwietnia 2002 r. w sprawie warunków technicznych, jakim powinny odpowiadać budynki i ich usytuowanie; art. 2 pkt. 12) i 14) ustawy o planowaniu i zagospodarowaniu przestrzennym z dnia 27 marca 2003 r. oraz art. 4 pkt. 3a) ustawy o gospodarce nieruchomościami z dnia 21 sierpnia 1997 r.  Obecnie na Osiedlu nie ma wystarczającej ilości dróg publicznych, a te które są - nie posiadają wymaganych parametrów. Projekt planu m.in. w zakresie projektowanego układu komunikacyjnego posiada niezbędne opinie i uzgodnienia.  Stanowisko Zarządu Infrastruktury Komunalnej i Transportu z dnia 7 lipca 2009 r. – pismo znak: ZIKiT/S/47152/09/IUO-UM-7/31483.  Sposób użytkowania terenów rolniczych R nie jest zbieżny z terenami zieleni urządzonej ZP3.  Tyniec – Osiedle to teren o dominującym przeznaczeniu pod budownictwo mieszkaniowe. Zapisy dopuszczające lokalizację usług są wystarczające.
479.	<b>499</b>	[...]*	<b>Odwoluje się od mpzp. Tyniec-Osiedle gdyż: nie usunięto zakazu kolejnych linii zabudowy, nawet nie wzięto pod uwagę możliwości zabudowy w pierwszej linii.</b>	obszar planu		<b>Prezydent Miasta Krakowa nie uwzględnił wniesionej uwagi</b>	<b>Uwaga pozostaje nieuwzględniona przez Radę Miasta Krakowa</b>	<b>Uwaga nieuwzględniona</b>  W projekcie planu nie dopuszcza się trzeciego i dalszych rzędów zabudowy. Tym samym dopuszcza się lokalizację drugiego i pierwszego rzędu zabudowy. Jednak zgodnie z ustaleniami planu każda nowo wydzielana działka budowlana w pierwszym i drugim rzędzie zabudowy musi mieć zapewniony dostęp do drogi publicznej w rozumieniu przepisów szczególnych.
480.	<b>500</b>	[...]*	<u>Uwaga sformułowana w sposób uniemożliwiający jej interpretację.</u>	50/2 50/3 (prawdopodobnie dotyczy obrębu 75)  242/5 (prawdopodobnie dotyczy obrębu 77)	<b>Dotyczy działki 50/2: RL KDZ</b>  <b>Dotyczy działki 50/3: R2 KDZ</b>  <b>Dotyczy działki 242/5: MN4 KDD</b>	<b>Prezydent Miasta Krakowa nie uwzględnił wniesionej uwagi</b>	<b>Uwaga pozostaje nieuwzględniona przez Radę Miasta Krakowa</b>	<b>Uwaga nieuwzględniona</b>  Zaprojektowany układ drogowy wynika z obowiązku zapewnienia działkom budowlanym dostępności do dróg publicznych, co szczegółowo określono w § 14 Rozporządzenia Ministra Infrastruktury z dnia 12 kwietnia 2002 r. w sprawie warunków technicznych, jakim powinny odpowiadać budynki i ich usytuowanie; art. 2 pkt. 12) i 14) ustawy o planowaniu i zagospodarowaniu przestrzennym z dnia 27 marca 2003 r. oraz art. 4 pkt. 3a) ustawy o gospodarce nieruchomościami z dnia 21 sierpnia 1997 r.  Obecnie na Osiedlu nie ma wystarczającej ilości dróg publicznych, a te które są - nie posiadają wymaganych parametrów. Projekt planu m.in. w zakresie projektowanego układu komunikacyjnego posiada niezbędne opinie i uzgodnienia.  Stanowisko Zarządu Infrastruktury Komunalnej i Transportu z dnia 7 lipca 2009 r. – pismo znak: ZIKiT/S/47152/09/IUO-UM-7/31483.  Sposób użytkowania terenów rolniczych R nie jest zbieżny z terenami zieleni urządzonej ZP3.  Tyniec – Osiedle to teren o dominującym przeznaczeniu pod budownictwo mieszkaniowe. Zapisy dopuszczające lokalizację usług są wystarczające.
481.	<b>501</b>	[...]*	<b>Odwoluje się od mpzp. Tyniec-Osiedle gdyż: nie usunięto zakazu kolejnych linii zabudowy, nawet nie</b>	obszar planu		<b>Prezydent Miasta Krakowa nie uwzględnił wniesionej uwagi</b>	<b>Uwaga pozostaje nieuwzględniona przez Radę Miasta Krakowa</b>	<b>Uwaga nieuwzględniona</b>  W projekcie planu nie dopuszcza się trzeciego i dalszych rzędów zabudowy. Tym samym dopuszcza się lokalizację drugiego i pierwszego rzędu zabudowy. Jednak zgodnie z ustaleniami planu każda nowo wydzielana działka budowlana w pierwszym i drugim



			wzięto pod uwagę możliwości zabudowy w pierwszej linii.			<b>uwagi</b>		rzędzie zabudowy musi mieć zapewniony dostęp do drogi publicznej w rozumieniu przepisów szczególnych.
482.	<b>502</b>	[...]*	<p><b>Nie zgadza się na:</b></p> <ul style="list-style-type: none"> <li>• lokalizację UP2 . Zmiana lokalizacji działalności komercyjnej.</li> <li>• poszerzenie ul. Bogucianka i Obrony Tyńca</li> <li>• ze zbyt małą ilością terenów przeznaczonych pod budownictwo mieszkaniowe jednorodzinne</li> </ul> <p><b>Prosi o:</b></p> <ul style="list-style-type: none"> <li>• zniesienie linii zabudowy i wyznaczenie kolejnych linii zabudowy</li> <li>• ujęcie w planach kanalizacji dla Tyńca</li> <li>• ograniczenie terenów ZP</li> </ul>	obszar planu		<b>Prezydent Miasta Krakowa nie uwzględnił wniesionej uwagi</b>	<b>Uwaga pozostaje nieuwzględniona przez Radę Miasta Krakowa</b>	<p><b>Uwaga nieuwzględniona</b></p> <p>Zaprojektowany układ drogowy wynika z obowiązku zapewnienia działkom budowlanym dostępności do dróg publicznych, co szczegółowo określono w § 14 Rozporządzenia Ministra Infrastruktury z dnia 12 kwietnia 2002 r. w sprawie warunków technicznych, jakim powinny odpowiadać budynki i ich usytuowanie; art. 2 pkt. 12) i 14) ustawy o planowaniu i zagospodarowaniu przestrzennym z dnia 27 marca 2003 r. oraz art. 4 pkt. 3a) ustawy o gospodarce nieruchomościami z dnia 21 sierpnia 1997 r.</p> <p>Obecnie na Osiedlu nie ma wystarczającej ilości dróg publicznych, a te które są - nie posiadają wymaganych parametrów. Projekt planu m.in. w zakresie projektowanego układu komunikacyjnego posiada niezbędne opinie i uzgodnienia.</p> <p>Stanowisko Zarządu Infrastruktury Komunalnej i Transportu z dnia 7 lipca 2009 r. – pismo znak: ZIKiT/S/47152/09/IUO-UM-7/31483.</p> <p>Autor uwagi nie precyzuje jaka forma przeznaczenia miała by zostać zaprojektowana w miejsce projektowanej zabudowy usługowej – usługi publiczne UP2.</p> <p>Możliwość przeznaczenia terenów pod zabudowę mieszkaniową zależy jest m.in. od Studium uwarunkowań i kierunków zagospodarowania przestrzennego miasta Krakowa jak również pozostałych uwarunkowań przestrzennych, prawnych oraz opinii i uzgodnień.</p> <p>W projekcie planu nie dopuszcza się trzeciego i dalszych rzędów zabudowy. Tym samym dopuszcza się lokalizację drugiego rzędu zabudowy. Jednak zgodnie z ustaleniami planu każda nowo wydzielana działka budowlana w pierwszym i drugim rzędzie zabudowy musi mieć zapewniony dostęp do drogi publicznej w rozumieniu przepisów szczególnych.</p> <p>Autor uwagi nie precyzuje w jakim zakresie miałyby być zmniejszona powierzchnia projektowanych terenów ZP.</p> <p>W projekcie planu zaprojektowano przebiegi infrastruktury wodociągowej i kanalizacyjnej – Załącznik nr 2 – Infrastruktura techniczna.</p>
483.	<b>503</b>	[...]*	<p><b>Nie zgadza się na:</b></p> <ul style="list-style-type: none"> <li>• lokalizację UP2 . Zmiana lokalizacji działalności komercyjnej.</li> <li>• poszerzenie ul. Bogucianka i Obrony Tyńca</li> <li>• ze zbyt małą ilością terenów przeznaczonych pod budownictwo mieszkaniowe jednorodzinne</li> </ul> <p><b>Prosi o:</b></p> <ul style="list-style-type: none"> <li>• zniesienie linii zabudowy i wyznaczenie kolejnych linii zabudowy</li> <li>• ujęcie w planach kanalizacji dla Tyńca</li> </ul>	obszar planu		<b>Prezydent Miasta Krakowa nie uwzględnił wniesionej uwagi</b>	<b>Uwaga pozostaje nieuwzględniona przez Radę Miasta Krakowa</b>	<p><b>Uwaga nieuwzględniona</b></p> <p>Zaprojektowany układ drogowy wynika z obowiązku zapewnienia działkom budowlanym dostępności do dróg publicznych, co szczegółowo określono w § 14 Rozporządzenia Ministra Infrastruktury z dnia 12 kwietnia 2002 r. w sprawie warunków technicznych, jakim powinny odpowiadać budynki i ich usytuowanie; art. 2 pkt. 12) i 14) ustawy o planowaniu i zagospodarowaniu przestrzennym z dnia 27 marca 2003 r. oraz art. 4 pkt. 3a) ustawy o gospodarce nieruchomościami z dnia 21 sierpnia 1997 r.</p> <p>Obecnie na Osiedlu nie ma wystarczającej ilości dróg publicznych, a te które są - nie posiadają wymaganych parametrów. Projekt planu m.in. w zakresie projektowanego układu komunikacyjnego posiada niezbędne opinie i uzgodnienia.</p> <p>Stanowisko Zarządu Infrastruktury Komunalnej i Transportu z dnia 7 lipca 2009 r. – pismo znak: ZIKiT/S/47152/09/IUO-UM-7/31483.</p> <p>Autor uwagi nie precyzuje jaka forma przeznaczenia miała by zostać zaprojektowana w miejsce projektowanej zabudowy usługowej – usługi publiczne UP2.</p> <p>Możliwość przeznaczenia terenów pod zabudowę mieszkaniową zależy jest m.in. od Studium uwarunkowań i kierunków zagospodarowania przestrzennego miasta Krakowa jak również pozostałych</p>

			<ul style="list-style-type: none"> <li>ograniczenie terenów ZP</li> </ul>				<p>uwarunkowań przestrzennych, prawnych oraz opinii i uzgodnień.</p> <p>W projekcie planu nie dopuszcza się trzeciego i dalszych rzędów zabudowy. Tym samym dopuszcza się lokalizację drugiego rzędu zabudowy.</p> <p>Jednak zgodnie z ustaleniami planu każda nowo wydzielana działka budowlana w pierwszym i drugim rzędzie zabudowy musi mieć zapewniony dostęp do drogi publicznej w rozumieniu przepisów szczególnych.</p> <p>Autor uwagi nie precyzuje w jakim zakresie miałyby być zmniejszona powierzchnia projektowanych terenów ZP.</p> <p>W projekcie planu zaprojektowano przebiegi infrastruktury wodociągowej i kanalizacyjnej – Załącznik nr 2 – Infrastruktura techniczna.</p>
484.	<b>504</b>	[...]*	<p><b>Nie zgadza się na:</b></p> <ul style="list-style-type: none"> <li>lokalizację UP2 .</li> <li>Zmiana lokalizacji działalności komercyjnej.</li> <li>poszerzenie ul. Bogucianka i Obrony Tyńca</li> <li>ze zbyt małą ilością terenów przeznaczonych pod budownictwo mieszkaniowe jednorodzinne</li> </ul> <p><b>Prosi o:</b></p> <ul style="list-style-type: none"> <li>zniesienie linii zabudowy i wyznaczenie kolejnych linii zabudowy</li> <li>ujęcie w planach kanalizacji dla Tyńca</li> <li>ograniczenie terenów ZP</li> </ul>	obszar planu		<p><b>Prezydent Miasta Krakowa nie uwzględnił wniesionej uwagi</b></p>	<p><b>Uwaga pozostaje nieuwzględniona przez Radę Miasta Krakowa</b></p> <p><b>Uwaga nieuwzględniona</b></p> <p>Zaprojektowany układ drogowy wynika z obowiązku zapewnienia działkom budowlanym dostępności do dróg publicznych, co szczegółowo określono w § 14 Rozporządzenia Ministra Infrastruktury z dnia 12 kwietnia 2002 r. w sprawie warunków technicznych, jakim powinny odpowiadać budynki i ich usytuowanie; art. 2 pkt. 12) i 14) ustawy o planowaniu i zagospodarowaniu przestrzennym z dnia 27 marca 2003 r. oraz art. 4 pkt. 3a) ustawy o gospodarce nieruchomościami z dnia 21 sierpnia 1997 r.</p> <p>Obecnie na Osiedlu nie ma wystarczającej ilości dróg publicznych, a te które są - nie posiadają wymaganych parametrów.</p> <p>Projekt planu m.in. w zakresie projektowanego układu komunikacyjnego posiada niezbędne opinie i uzgodnienia.</p> <p>Stanowisko Zarządu Infrastruktury Komunalnej i Transportu z dnia 7 lipca 2009 r. – pismo znak: ZIKiT/S/47152/09/IUO-UM-7/31483.</p> <p>Autor uwagi nie precyzuje jaka forma przeznaczenia miała by zostać zaprojektowana w miejsce projektowanej zabudowy usługowej – usługi publiczne UP2.</p> <p>Możliwość przeznaczenia terenów pod zabudowę mieszkaniową zależne jest m.in. od Studium uwarunkowań i kierunków zagospodarowania przestrzennego miasta Krakowa jak również pozostałych uwarunkowań przestrzennych, prawnych oraz opinii i uzgodnień.</p> <p>W projekcie planu nie dopuszcza się trzeciego i dalszych rzędów zabudowy. Tym samym dopuszcza się lokalizację drugiego rzędu zabudowy.</p> <p>Jednak zgodnie z ustaleniami planu każda nowo wydzielana działka budowlana w pierwszym i drugim rzędzie zabudowy musi mieć zapewniony dostęp do drogi publicznej w rozumieniu przepisów szczególnych.</p> <p>Autor uwagi nie precyzuje w jakim zakresie miałyby być zmniejszona powierzchnia projektowanych terenów ZP.</p> <p>W projekcie planu zaprojektowano przebiegi infrastruktury wodociągowej i kanalizacyjnej – Załącznik nr 2 – Infrastruktura techniczna.</p>
485.	<b>505</b>	[...]*	<p><b>Nie zgadza się na:</b></p> <ul style="list-style-type: none"> <li>lokalizację UP2 .</li> <li>Zmiana lokalizacji działalności komercyjnej.</li> <li>poszerzenie ul. Bogucianka i Obrony Tyńca</li> <li>ze zbyt małą ilością terenów przeznaczonych pod budownictwo</li> </ul>	obszar planu		<p><b>Prezydent Miasta Krakowa nie uwzględnił wniesionej uwagi</b></p>	<p><b>Uwaga pozostaje nieuwzględniona przez Radę Miasta Krakowa</b></p> <p><b>Uwaga nieuwzględniona</b></p> <p>Zaprojektowany układ drogowy wynika z obowiązku zapewnienia działkom budowlanym dostępności do dróg publicznych, co szczegółowo określono w § 14 Rozporządzenia Ministra Infrastruktury z dnia 12 kwietnia 2002 r. w sprawie warunków technicznych, jakim powinny odpowiadać budynki i ich usytuowanie; art. 2 pkt. 12) i 14) ustawy o planowaniu i zagospodarowaniu przestrzennym z dnia 27 marca 2003 r. oraz art. 4 pkt. 3a) ustawy o gospodarce nieruchomościami z dnia 21 sierpnia 1997 r.</p> <p>Obecnie na Osiedlu nie ma wystarczającej ilości dróg publicznych, a te które są - nie posiadają wymaganych parametrów.</p> <p>Projekt planu m.in. w zakresie projektowanego układu komunikacyjnego posiada niezbędne opinie i</p>

			<p>mieszaniowe jednorodzinne</p> <p><b>Prosi o:</b></p> <ul style="list-style-type: none"> <li>• zniesienie linii zabudowy i wyznaczenie kolejnych linii zabudowy</li> <li>• ujęcie w planach kanalizacji dla Tyńca</li> <li>• ograniczenie terenów ZP</li> </ul>					<p>uzgodnienia.</p> <p>Stanowisko Zarządu Infrastruktury Komunalnej i Transportu z dnia 7 lipca 2009 r. – pismo znak: ZIKiT/S/47152/09/IUO-UM-7/31483.</p> <p>Autor uwagi nie precyzuje jaka forma przeznaczenia miała by zostać zaprojektowana w miejsce projektowanej zabudowy usługowej – usługi publiczne UP2.</p> <p>Możliwość przeznaczenia terenów pod zabudowę mieszkaniową zależne jest m.in. od Studium uwarunkowań i kierunków zagospodarowania przestrzennego miasta Krakowa jak również pozostałych uwarunkowań przestrzennych, prawnych oraz opinii i uzgodnień.</p> <p>W projekcie planu nie dopuszcza się trzeciego i dalszych rzędów zabudowy. Tym samym dopuszcza się lokalizację drugiego rzędu zabudowy. Jednak zgodnie z ustaleniami planu każda nowo wydzielana działka budowlana w pierwszym i drugim rzędzie zabudowy musi mieć zapewniony dostęp do drogi publicznej w rozumieniu przepisów szczególnych.</p> <p>Autor uwagi nie precyzuje w jakim zakresie miałyby być zmniejszona powierzchnia projektowanych terenów ZP.</p> <p>W projekcie planu zaprojektowano przebiegi infrastruktury wodociągowej i kanalizacyjnej – Załącznik nr 2 – Infrastruktura techniczna.</p>
486.	<b>506</b>	[...]*	<p><b>Zwraca się:</b></p> <ul style="list-style-type: none"> <li>• o uwzględnienie działki jako działki budowlanej.</li> </ul>	19 Obręb 77	<b>R2</b> <b>KDW</b>	<b>Prezydent Miasta Krakowa nie uwzględnił wniesionej uwagi</b>	<b>Uwaga pozostaje nieuwzględniona przez Radę Miasta Krakowa</b>	<p><b>Uwaga nieuwzględniona</b></p> <p>Działka zgodnie ze Studium znajduje się w obrębie terenów otwartych w obrębie których obowiązuje całkowite wykluczenie prawa zabudowy – art. 9 ust. 4 ustawy o planowaniu i zagospodarowaniu przestrzennym z dnia 27 marca 2003 r.</p>
487.	<b>507</b>	[...]*	<p><b>Nie zgadza się na:</b></p> <ul style="list-style-type: none"> <li>• lokalizację UP2 .</li> <li>• Zmiana lokalizacji działalności komercyjnej.</li> <li>• poszerzenie ul. Bogucianka i Obrony Tyńca</li> <li>• ze zbyt małą ilością terenów przeznaczonych pod budownictwo mieszkaniowe jednorodzinne</li> </ul> <p><b>Prosi o:</b></p> <ul style="list-style-type: none"> <li>• zniesienie linii zabudowy i wyznaczenie kolejnych linii zabudowy</li> <li>• ujęcie w planach kanalizacji dla Tyńca</li> <li>• ograniczenie terenów ZP</li> </ul>	obszar planu		<b>Prezydent Miasta Krakowa nie uwzględnił wniesionej uwagi</b>	<b>Uwaga pozostaje nieuwzględniona przez Radę Miasta Krakowa</b>	<p><b>Uwaga nieuwzględniona</b></p> <p>Zaprojektowany układ drogowy wynika z obowiązku zapewnienia działkom budowlanym dostępności do dróg publicznych, co szczegółowo określono w § 14 Rozporządzenia Ministra Infrastruktury z dnia 12 kwietnia 2002 r. w sprawie warunków technicznych, jakim powinny odpowiadać budynki i ich usytuowanie; art. 2 pkt. 12) i 14) ustawy o planowaniu i zagospodarowaniu przestrzennym z dnia 27 marca 2003 r. oraz art. 4 pkt. 3a) ustawy o gospodarce nieruchomościami z dnia 21 sierpnia 1997 r.</p> <p>Obecnie na Osiedlu nie ma wystarczającej ilości dróg publicznych, a te które są - nie posiadają wymaganych parametrów. Projekt planu m.in. w zakresie projektowanego układu komunikacyjnego posiada niezbędne opinie i uzgodnienia.</p> <p>Stanowisko Zarządu Infrastruktury Komunalnej i Transportu z dnia 7 lipca 2009 r. – pismo znak: ZIKiT/S/47152/09/IUO-UM-7/31483.</p> <p>Autor uwagi nie precyzuje jaka forma przeznaczenia miała by zostać zaprojektowana w miejsce projektowanej zabudowy usługowej – usługi publiczne UP2.</p> <p>Możliwość przeznaczenia terenów pod zabudowę mieszkaniową zależne jest m.in. od Studium uwarunkowań i kierunków zagospodarowania przestrzennego miasta Krakowa jak również pozostałych uwarunkowań przestrzennych, prawnych oraz opinii i uzgodnień.</p> <p>W projekcie planu nie dopuszcza się trzeciego i dalszych rzędów zabudowy. Tym samym dopuszcza się lokalizację drugiego rzędu zabudowy. Jednak zgodnie z ustaleniami planu każda nowo wydzielana działka budowlana w pierwszym i drugim rzędzie zabudowy musi mieć zapewniony dostęp do drogi publicznej w rozumieniu przepisów szczególnych.</p> <p>Autor uwagi nie precyzuje w jakim zakresie miałyby być zmniejszona powierzchnia projektowanych</p>

							terenów ZP. W projekcie planu zaprojektowano przebiegi infrastruktury wodociągowej i kanalizacyjnej – Załącznik nr 2 – Infrastruktura techniczna.
488.	<b>508</b>	[...]*	<p><b>Nie zgadza się na:</b></p> <ul style="list-style-type: none"> <li>• lokalizację UP2 . Zmiana lokalizacji działalności komercyjnej.</li> <li>• poszerzenie ul. Bogucianka i Obrony Tyńca</li> <li>• ze zbyt małą ilością terenów przeznaczonych pod budownictwo mieszkaniowe jednorodzinne</li> </ul> <p><b>Prosi o:</b></p> <ul style="list-style-type: none"> <li>• zniesienie linii zabudowy i wyznaczenie kolejnych linii zabudowy</li> <li>• ujęcie w planach kanalizacji dla Tyńca</li> <li>• ograniczenie terenów ZP</li> </ul>	obszar planu		<p><b>Prezydent Miasta Krakowa nie uwzględnił wniesionej uwagi</b></p>	<p><b>Uwaga pozostaje nieuwzględniona przez Radę Miasta Krakowa</b></p> <p><b>Uwaga nieuwzględniona</b></p> <p>Zaprojektowany układ drogowy wynika z obowiązku zapewnienia działkom budowlanym dostępności do dróg publicznych, co szczegółowo określono w § 14 Rozporządzenia Ministra Infrastruktury z dnia 12 kwietnia 2002 r. w sprawie warunków technicznych, jakim powinny odpowiadać budynki i ich usytuowanie; art. 2 pkt. 12) i 14) ustawy o planowaniu i zagospodarowaniu przestrzennym z dnia 27 marca 2003 r. oraz art. 4 pkt. 3a) ustawy o gospodarce nieruchomościami z dnia 21 sierpnia 1997 r.</p> <p>Obecnie na Osiedlu nie ma wystarczającej ilości dróg publicznych, a te które są - nie posiadają wymaganych parametrów. Projekt planu m.in. w zakresie projektowanego układu komunikacyjnego posiada niezbędne opinie i uzgodnienia.</p> <p>Stanowisko Zarządu Infrastruktury Komunalnej i Transportu z dnia 7 lipca 2009 r. – pismo znak: ZIKiT/S/47152/09/IUO-UM-7/31483.</p> <p>Autor uwagi nie precyzuje jaka forma przeznaczenia miała by zostać zaprojektowana w miejsce projektowanej zabudowy usługowej – usługi publiczne UP2.</p> <p>Możliwość przeznaczenia terenów pod zabudowę mieszkaniową zależne jest m.in. od Studium uwarunkowań i kierunków zagospodarowania przestrzennego miasta Krakowa jak również pozostałych uwarunkowań przestrzennych, prawnych oraz opinii i uzgodnień.</p> <p>W projekcie planu nie dopuszcza się trzeciego i dalszych rzędów zabudowy. Tym samym dopuszcza się lokalizację drugiego rzędu zabudowy. Jednak zgodnie z ustaleniami planu każda nowo wydzielana działka budowlana w pierwszym i drugim rzędzie zabudowy musi mieć zapewniony dostęp do drogi publicznej w rozumieniu przepisów szczególnych.</p> <p>Autor uwagi nie precyzuje w jakim zakresie miałyby być zmniejszona powierzchnia projektowanych terenów ZP.</p> <p>W projekcie planu zaprojektowano przebiegi infrastruktury wodociągowej i kanalizacyjnej – Załącznik nr 2 – Infrastruktura techniczna.</p>
489.	<b>509</b>	[...]*	<p><b>Nie zgadza się na:</b></p> <ul style="list-style-type: none"> <li>• lokalizację UP2 . Zmiana lokalizacji działalności komercyjnej.</li> <li>• poszerzenie ul. Bogucianka i Obrony Tyńca</li> <li>• ze zbyt małą ilością terenów przeznaczonych pod budownictwo mieszkaniowe jednorodzinne</li> </ul> <p><b>Prosi o:</b></p> <ul style="list-style-type: none"> <li>• zniesienie linii zabudowy i wyznaczenie kolejnych linii zabudowy</li> <li>• ujęcie w planach</li> </ul>	obszar planu		<p><b>Prezydent Miasta Krakowa nie uwzględnił wniesionej uwagi</b></p>	<p><b>Uwaga pozostaje nieuwzględniona przez Radę Miasta Krakowa</b></p> <p><b>Uwaga nieuwzględniona</b></p> <p>Zaprojektowany układ drogowy wynika z obowiązku zapewnienia działkom budowlanym dostępności do dróg publicznych, co szczegółowo określono w § 14 Rozporządzenia Ministra Infrastruktury z dnia 12 kwietnia 2002 r. w sprawie warunków technicznych, jakim powinny odpowiadać budynki i ich usytuowanie; art. 2 pkt. 12) i 14) ustawy o planowaniu i zagospodarowaniu przestrzennym z dnia 27 marca 2003 r. oraz art. 4 pkt. 3a) ustawy o gospodarce nieruchomościami z dnia 21 sierpnia 1997 r.</p> <p>Obecnie na Osiedlu nie ma wystarczającej ilości dróg publicznych, a te które są - nie posiadają wymaganych parametrów. Projekt planu m.in. w zakresie projektowanego układu komunikacyjnego posiada niezbędne opinie i uzgodnienia.</p> <p>Stanowisko Zarządu Infrastruktury Komunalnej i Transportu z dnia 7 lipca 2009 r. – pismo znak: ZIKiT/S/47152/09/IUO-UM-7/31483.</p> <p>Autor uwagi nie precyzuje jaka forma przeznaczenia miała by zostać zaprojektowana w miejsce projektowanej zabudowy usługowej – usługi publiczne UP2.</p> <p>Możliwość przeznaczenia terenów pod zabudowę mieszkaniową zależne jest m.in. od Studium</p>

			<p>kanalizacji dla Tyńca</p> <ul style="list-style-type: none"> <li>ograniczenie terenów ZP</li> </ul>				<p>uwarunkowań i kierunków zagospodarowania przestrzennego miasta Krakowa jak również pozostałych uwarunkowań przestrzennych, prawnych oraz opinii i uzgodnień.</p> <p>W projekcie planu nie dopuszcza się trzeciego i dalszych rzędów zabudowy. Tym samym dopuszcza się lokalizację drugiego rzędu zabudowy.</p> <p>Jednak zgodnie z ustaleniami planu każda nowo wydzielana działka budowlana w pierwszym i drugim rzędzie zabudowy musi mieć zapewniony dostęp do drogi publicznej w rozumieniu przepisów szczególnych.</p> <p>Autor uwagi nie precyzuje w jakim zakresie miałyby być zmniejszona powierzchnia projektowanych terenów ZP.</p> <p>W projekcie planu zaprojektowano przebiegi infrastruktury wodociągowej i kanalizacyjnej – Załącznik nr 2 – Infrastruktura techniczna.</p>
490.	<b>510</b>	[...]*	<p><b>Nie zgadza się na:</b></p> <ul style="list-style-type: none"> <li>lokalizację UP2 .</li> <li>Zmiana lokalizacji działalności komercyjnej.</li> <li>poszerzenie ul. Bogucianka i Obrony Tyńca</li> <li>ze zbyt małą ilością terenów przeznaczonych pod budownictwo mieszkaniowe jednorodzinne</li> </ul> <p><b>Prosi o:</b></p> <ul style="list-style-type: none"> <li>zniesienie linii zabudowy i wyznaczenie kolejnych linii zabudowy</li> <li>ujęcie w planach kanalizacji dla Tyńca</li> <li>ograniczenie terenów ZP</li> </ul>	obszar planu		<p><b>Prezydent Miasta Krakowa nie uwzględnił wniesionej uwagi</b></p>	<p><b>Uwaga pozostaje nieuwzględniona przez Radę Miasta Krakowa</b></p> <p><b>Uwaga nieuwzględniona</b></p> <p>Zaprojektowany układ drogowy wynika z obowiązku zapewnienia działkom budowlanym dostępności do dróg publicznych, co szczegółowo określono w § 14 Rozporządzenia Ministra Infrastruktury z dnia 12 kwietnia 2002 r. w sprawie warunków technicznych, jakim powinny odpowiadać budynki i ich usytuowanie; art. 2 pkt. 12) i 14) ustawy o planowaniu i zagospodarowaniu przestrzennym z dnia 27 marca 2003 r. oraz art. 4 pkt. 3a) ustawy o gospodarce nieruchomościami z dnia 21 sierpnia 1997 r.</p> <p>Obecnie na Osiedlu nie ma wystarczającej ilości dróg publicznych, a te które są - nie posiadają wymaganych parametrów.</p> <p>Projekt planu m.in. w zakresie projektowanego układu komunikacyjnego posiada niezbędne opinie i uzgodnienia.</p> <p>Stanowisko Zarządu Infrastruktury Komunalnej i Transportu z dnia 7 lipca 2009 r. – pismo znak: ZIKiT/S/47152/09/IUO-UM-7/31483.</p> <p>Autor uwagi nie precyzuje jaka forma przeznaczenia miała by zostać zaprojektowana w miejsce projektowanej zabudowy usługowej – usługi publiczne UP2.</p> <p>Możliwość przeznaczenia terenów pod zabudowę mieszkaniową zależy jest m.in. od Studium uwarunkowań i kierunków zagospodarowania przestrzennego miasta Krakowa jak również pozostałych uwarunkowań przestrzennych, prawnych oraz opinii i uzgodnień.</p> <p>W projekcie planu nie dopuszcza się trzeciego i dalszych rzędów zabudowy. Tym samym dopuszcza się lokalizację drugiego rzędu zabudowy.</p> <p>Jednak zgodnie z ustaleniami planu każda nowo wydzielana działka budowlana w pierwszym i drugim rzędzie zabudowy musi mieć zapewniony dostęp do drogi publicznej w rozumieniu przepisów szczególnych.</p> <p>Autor uwagi nie precyzuje w jakim zakresie miałyby być zmniejszona powierzchnia projektowanych terenów ZP.</p> <p>W projekcie planu zaprojektowano przebiegi infrastruktury wodociągowej i kanalizacyjnej – Załącznik nr 2 – Infrastruktura techniczna.</p>
491.	<b>511</b>	[...]*	<p><b>Wnosi:</b></p> <ul style="list-style-type: none"> <li>planowane poszerzenie drogi w ul. Bogucianka uniemożliwi wjazd z drogi do garażu na ww. działce</li> <li>planowane poszerzenie ul. Bogucianka wiąże się z rozburzeniem wjazdu i ogrodzenia</li> <li>odległość między</li> </ul>	59 Obręb 76	<b>MN4 KDZ</b>	<p><b>Prezydent Miasta Krakowa nie uwzględnił wniesionej uwagi</b></p>	<p><b>Uwaga pozostaje nieuwzględniona przez Radę Miasta Krakowa</b></p> <p><b>Uwaga nieuwzględniona</b></p> <p>Zaprojektowany układ drogowy wynika z obowiązku zapewnienia działkom budowlanym dostępności do dróg publicznych, co szczegółowo określono w § 14 Rozporządzenia Ministra Infrastruktury z dnia 12 kwietnia 2002 r. w sprawie warunków technicznych, jakim powinny odpowiadać budynki i ich usytuowanie; art. 2 pkt. 12) i 14) ustawy o planowaniu i zagospodarowaniu przestrzennym z dnia 27 marca 2003 r. oraz art. 4 pkt. 3a) ustawy o gospodarce nieruchomościami z dnia 21 sierpnia 1997 r.</p> <p>Obecnie na Osiedlu nie ma wystarczającej ilości dróg publicznych, a te które są - nie posiadają wymaganych parametrów.</p>

			ścianą domu a drogą byłaby zbyt mała, uniemożliwiająca spokojną egzystencję					Projekt planu m.in. w zakresie projektowanego układu komunikacyjnego posiada niezbędne opinie i uzgodnienia.  Stanowisko Zarządu Infrastruktury Komunalnej i Transportu z dnia 7 lipca 2009 r. – pismo znak: ZIKiT/S/47152/09/IUO-UM-7/31483.
492.	<b>512</b>	[...]*	<b>Proponuje:</b> • ścieżkę rowerową umieścić na wale wiślanym • umieszczenie w planie rozwiązań ograniczających ruch w Tyńcu, zamiast rozwiązań potęgujących ruch i czyniących z Tyńca obwodnicę miasta Krakowa.	obszar planu			<b>Prezydent Miasta Krakowa nie uwzględnił wniesionej uwagi</b>	<b>Uwaga pozostaje nieuwzględniona przez Radę Miasta Krakowa</b>  <b>Uwaga nieuwzględniona</b>  Zaprojektowany układ drogowy wynika z obowiązku zapewnienia działkom budowlanym dostępności do dróg publicznych, co szczegółowo określono w § 14 Rozporządzenia Ministra Infrastruktury z dnia 12 kwietnia 2002 r. w sprawie warunków technicznych, jakim powinny odpowiadać budynki i ich usytuowanie; art. 2 pkt. 12) i 14) ustawy o planowaniu i zagospodarowaniu przestrzennym z dnia 27 marca 2003 r. oraz art. 4 pkt. 3a) ustawy o gospodarce nieruchomościami z dnia 21 sierpnia 1997 r.  Obecnie na Osiedlu nie ma wystarczającej ilości dróg publicznych, a te które są - nie posiadają wymaganych parametrów. Projekt planu m.in. w zakresie projektowanego układu komunikacyjnego posiada niezbędne opinie i uzgodnienia.  Stanowisko Zarządu Infrastruktury Komunalnej i Transportu z dnia 7 lipca 2009 r. – pismo znak: ZIKiT/S/47152/09/IUO-UM-7/31483.  Ograniczenia w kształtowaniu zabudowy w sąsiedztwie dróg mają na celu ochronę projektowanych korytarzy transportowych przed lokalizacją nowych budynków lub rozbudową istniejących.
493.	<b>513</b>	[...]*	<b>Żąda</b> wykreślenia zakazu wznoszenia wolnostojących obiektów usługowych w terenach MN – zablokuje to np. przeznaczenia domu na działalność gastronomiczną, mini-pensjonatu.  <b>Proponuje</b> zezwolić na wznoszenie obiektów usługowych do obsługi ruchu turystycznego.  <b>Odwoluje się od</b> złej koncepcji drogi Bogucianka  <b>Nie wyraża zgody na</b> odstąpienie części	316 obręb 76 (prawdopodobnie chodzi o obręb 73 – ul. Bogucianka)	<b>MN1 R2 KDZ</b>		<b>Prezydent Miasta Krakowa nie uwzględnił wniesionej uwagi</b>	<b>Uwaga pozostaje nieuwzględniona przez Radę Miasta Krakowa</b>  <b>Uwaga nieuwzględniona</b>  Tyniec – Osiedle to teren o dominującym przeznaczeniu pod budownictwo mieszkaniowe. Zapisy dopuszczające lokalizację usług są wystarczające.  Zaprojektowany układ drogowy wynika z obowiązku zapewnienia działkom budowlanym dostępności do dróg publicznych, co szczegółowo określono w § 14 Rozporządzenia Ministra Infrastruktury z dnia 12 kwietnia 2002 r. w sprawie warunków technicznych, jakim powinny odpowiadać budynki i ich usytuowanie; art. 2 pkt. 12) i 14) ustawy o planowaniu i zagospodarowaniu przestrzennym z dnia 27 marca 2003 r. oraz art. 4 pkt. 3a) ustawy o gospodarce nieruchomościami z dnia 21 sierpnia 1997 r.  Obecnie na Osiedlu nie ma wystarczającej ilości dróg publicznych, a te które są - nie posiadają wymaganych parametrów. Projekt planu m.in. w zakresie projektowanego układu komunikacyjnego posiada niezbędne opinie i uzgodnienia.  Stanowisko Zarządu Infrastruktury Komunalnej i Transportu z dnia 7 lipca 2009 r. – pismo znak: ZIKiT/S/47152/09/IUO-UM-7/31483.

			działki pod projektowaną drogę. (na drugiej części działki projektowany jest dom – odstąpienie części uniemożliwi zabudowę)					
494.	<b>514</b>	[...]*	<b>Żąda</b> zmniejszenia strefy ochronnej od lasów bez możliwości zabudowy z 30m. Mieszkańcy Tyńca nie są bandą wandalów chcących niszczyć lasy, które częstokroć sami sadziliśmy. W Tyńcu bardzo dużo budynków np. na Obrony Tyńca, Danusi Jurandówny czy Walgierza Wdalego jest usytuowanych w bezpośrednim sąsiedztwie lasu.	obszar planu		<b>Prezydent Miasta Krakowa nie uwzględnił wniesionej uwagi</b>	<b>Uwaga pozostaje nieuwzględniona przez Radę Miasta Krakowa</b>	<b>Uwaga nieuwzględniona</b> Projekt planu uzyskał uzgodnienie przez Lasy Państwowe Nadleśnictwo Myślenice - Pismo znak: Z-2120/MPZP-24/08 z dnia 21.07.2008, w którym wskazuje że: „ <i>minimalna odległość pomiędzy granicą terenów leśnych, a granicą terenów budownictwa wynosi 30 m i w takiej odległości od lasu należy poprowadzić nieprzekraczalną linię zabudowy</i> ”.
495.	<b>515</b>	[...]*	<b>Nie zgadza się na:</b> • przekształcenie ulic Bogucianka i Bolesława Śmiałego w drogi zbiorcze  <b>Proponuje:</b> • zaplanować chodniki i remont drogi zgodnie z przygotowanym już planem przygotowanym na zlecenie Rady Dzielnicy VIII	obszar planu		<b>Prezydent Miasta Krakowa nie uwzględnił wniesionej uwagi</b>	<b>Uwaga pozostaje nieuwzględniona przez Radę Miasta Krakowa</b>	<b>Uwaga nieuwzględniona</b> Zaprojektowany układ drogowy wynika z obowiązku zapewnienia działkom budowlanym dostępności do dróg publicznych, co szczegółowo określono w § 14 Rozporządzenia Ministra Infrastruktury z dnia 12 kwietnia 2002 r. w sprawie warunków technicznych, jakim powinny odpowiadać budynki i ich usytuowanie; art. 2 pkt. 12) i 14) ustawy o planowaniu i zagospodarowaniu przestrzennym z dnia 27 marca 2003 r. oraz art. 4 pkt. 3a) ustawy o gospodarce nieruchomościami z dnia 21 sierpnia 1997 r.  Obecnie na Osiedlu nie ma wystarczającej ilości dróg publicznych, a te które są - nie posiadają wymaganych parametrów. Projekt planu m.in. w zakresie projektowanego układu komunikacyjnego posiada niezbędne opinie i uzgodnienia.  Stanowisko Zarządu Infrastruktury Komunalnej i Transportu z dnia 7 lipca 2009 r. – pismo znak: ZIKiT/S/47152/09/IUO-UM-7/31483.
496.	<b>516</b>	[...]*	<b>Żąda</b> usunięcia zapisu całkowitego zakazu rozbudowy lub nadbudowy domów zlokalizowanych przy ul. Bogucianka i Bolesława Śmiałego z racji na zapis o odległości 5 lub 8 m jezdni dla MN1, MN2, MN3, MN4 (zakaz rozbudowy, nadbudowy).	obszar planu		<b>Prezydent Miasta Krakowa nie uwzględnił wniesionej uwagi</b>	<b>Uwaga pozostaje nieuwzględniona przez Radę Miasta Krakowa</b>	<b>Uwaga nieuwzględniona</b> Zaprojektowany układ drogowy wynika z obowiązku zapewnienia działkom budowlanym dostępności do dróg publicznych, co szczegółowo określono w § 14 Rozporządzenia Ministra Infrastruktury z dnia 12 kwietnia 2002 r. w sprawie warunków technicznych, jakim powinny odpowiadać budynki i ich usytuowanie; art. 2 pkt. 12) i 14) ustawy o planowaniu i zagospodarowaniu przestrzennym z dnia 27 marca 2003 r. oraz art. 4 pkt. 3a) ustawy o gospodarce nieruchomościami z dnia 21 sierpnia 1997 r.  Obecnie na Osiedlu nie ma wystarczającej ilości dróg publicznych, a te które są - nie posiadają wymaganych parametrów. Projekt planu m.in. w zakresie projektowanego układu komunikacyjnego posiada niezbędne opinie i uzgodnienia.  Stanowisko Zarządu Infrastruktury Komunalnej i Transportu z dnia 7 lipca 2009 r. – pismo znak: ZIKiT/S/47152/09/IUO-UM-7/31483.  Ograniczenia w kształtowaniu zabudowy w sąsiedztwie dróg mają na celu ochronę projektowanych korytarzy transportowych przed lokalizacją nowych budynków lub rozbudową istniejących.
497.	<b>517</b>	[...]*	<b>Żąda</b> wykreślenia z planów	obszar planu		<b>Prezydent Miasta</b>	<b>Uwaga pozostaje częściowo</b>	<b>Uwaga uwzględniona częściowo</b> w zakresie zmniejszenia minimalnej szerokości działki budowlanej.

			ograniczenia możliwości zabudowy działek o szerokości mniejszej niż 16 m dla terenów MN1, MN2 oraz mniejszej niż 20 m dla terenów MN4 zgodnie z uwagą do planu Komisji Planowania Przestrzennego i Ochrony Środowiska RMK (większość działek nie spełnia tego warunku – są węższe).			<b>Krakowa częściowo nie uwzględnił wniesionej uwagi</b>	<b>niewzględniona przez Radę Miasta Krakowa</b>	Zmiana polegać będzie na doprecyzowaniu zapisu, który odnosić się będzie do nowo wydzielanych działek budowlanych. Wskaźnik szerokości działki zostanie ujednolicony na całym obszarze planu tj. określony jako minimalny zgodnie z przepisami odrębnymi.
498.	<b>518</b>	[...]*	<b>Żąda</b> wykreślenia zakazu wznoszenia wolnostojących obiektów usługowych w terenach MN – zablokuje to np. przeznaczenia domu na działalność gastronomiczną, mini-pensjonatu.  <b>Proponuje</b> zezwolić na wznoszenie obiektów usługowych do obsługi ruchu turystycznego.	obszar planu		<b>Prezydent Miasta Krakowa nie uwzględnił wniesionej uwagi</b>	<b>Uwaga pozostaje niewzględniona przez Radę Miasta Krakowa</b>	<b>Uwaga niewzględniona</b>  Tyniec – Osiedle to teren o dominującym przeznaczeniu pod budownictwo mieszkaniowe. Zapisy dopuszczające lokalizację usług są wystarczające.
499.	<b>519</b>	[...]*	<b>Żąda</b> zmniejszenia strefy ochronnej od lasów bez możliwości zabudowy z 30m. Mieszkańcy Tyńca nie są bandą wandalów chcących niszczyć lasy, które częstokroć sami sadziliśmy. W Tyńcu bardzo dużo budynków np. na Obrony Tyńca, Danusi Jurandówny czy Walgierza Wdalego jest usytuowanych w bezpośrednim sąsiedztwie lasu.	obszar planu		<b>Prezydent Miasta Krakowa nie uwzględnił wniesionej uwagi</b>	<b>Uwaga pozostaje niewzględniona przez Radę Miasta Krakowa</b>	<b>Uwaga niewzględniona</b>  Projekt planu uzyskał uzgodnienie przez Lasy Państwowe Nadleśnictwo Myślenice - Pismo znak: Z-2120/MPZP-24/08 z dnia 21.07.2008, w którym wskazuje że: „ <i>minimalna odległość pomiędzy granicą terenów leśnych, a granicą terenów budownictwa wynosi 30 m i w takiej odległości od lasu należy poprowadzić nieprzekraczalną linię zabudowy</i> ”.
500.	<b>520</b>	[...]*	<b>Nie zgadza się na</b> planowane wyburzenie budynku dawnego przedszkola, który ma być przeznaczony po adaptacji na ośrodek zdrowia i plac zabaw dla dzieci z Przedszkola nr 133.	obszar planu		<b>Prezydent Miasta Krakowa nie uwzględnił wniesionej uwagi</b>	<b>Uwaga pozostaje niewzględniona przez Radę Miasta Krakowa</b>	<b>Uwaga niewzględniona</b>  Zaprojektowana droga dojazdowa KDD umożliwi lepsze skomunikowanie terenów mieszkaniowych położonych w rejonie ul. Heligundy oraz Walgierza Wdalego. Dla realizacji usług publicznych przeznaczono tereny w rejonie ul. Dziewiarzy. Ośrodek zdrowia mógłby powstać wg planu w obrębie terenów zabudowy usługowej – usługi publiczne (UP1) – w § 20 ust. 1 pkt. 1/ lit. b/ wskazano jako przeznaczenie podstawowe m.in. obiekty zdrowia.
501.	<b>521</b>	[...]*	<b>Popiera</b>	obszar planu		<b>Prezydent</b>	<b>Uwaga pozostaje</b>	<b>Uwaga niewzględniona</b>



			budowę planowanej drogi od północy wokół Winnicy. Początek tej drogi powinien być wspólny z zaplanowaną drogą dojazdową do oczyszczalni ścieków a nie w najbardziej niebezpiecznym miejscu ul. Bolesława Śmiałego.			<b>Miasta Krakowa nie uwzględnił wniesionej uwagi</b>	<b>niewzględniona przez Radę Miasta Krakowa</b>	Zaprojektowany układ drogowy wynika z obowiązku zapewnienia działkom budowlanym dostępności do dróg publicznych, co szczegółowo określono w § 14 Rozporządzenia Ministra Infrastruktury z dnia 12 kwietnia 2002 r. w sprawie warunków technicznych, jakim powinny odpowiadać budynki i ich usytuowanie; art. 2 pkt. 12) i 14) ustawy o planowaniu i zagospodarowaniu przestrzennym z dnia 27 marca 2003 r. oraz art. 4 pkt. 3a) ustawy o gospodarce nieruchomościami z dnia 21 sierpnia 1997 r.  Obecnie na Osiedlu nie ma wystarczającej ilości dróg publicznych, a te które są - nie posiadają wymaganych parametrów. Projekt planu m.in. w zakresie projektowanego układu komunikacyjnego posiada niezbędne opinie i uzgodnienia.  Stanowisko Zarządu Infrastruktury Komunalnej i Transportu z dnia 7 lipca 2009 r. – pismo znak: ZIKiT/S/47152/09/IUO-UM-7/31483.
502.	<b>523</b>	[...]*	<b>Żąda</b> dopuszczenia drugiej linii zabudowy, zgodnie z uwagą Komisji Planowania Przestrzennego i Ochrony Środowiska RMK	obszar planu		<b>Prezydent Miasta Krakowa nie uwzględnił wniesionej uwagi</b>	<b>Uwaga pozostaje niewzględniona przez Radę Miasta Krakowa</b>	<b>Uwaga niewzględniona</b>  W projekcie planu nie dopuszcza się trzeciego i dalszych rzędów zabudowy. Tym samym dopuszcza się lokalizację drugiego rzędu zabudowy. Jednak zgodnie z ustaleniami planu każda nowo wydzielana działka budowlana w pierwszym i drugim rzędzie zabudowy musi mieć zapewniony dostęp do drogi publicznej w rozumieniu przepisów szczególnych.
503.	<b>524</b>	[...]*	<ul style="list-style-type: none"> <li>• Domaga się uaktualnienia map na których został przedstawiony Plan Zagospodarowania i uwzględniania w planie uwarunkowań własnościowych.</li> <li>• W przedłożonym planie nie są naniesione na mapy istniejące budynki, stąd projektowane drogi są na terenach gdzie aktualnie stoją domy. Prowadzi się nowe drogi do działek które dysponują już dostępem do istniejących dróg.</li> <li>• W przedłożonym planie nie są naniesione istniejące drogi: ul. Stępcice droga zaprojektowana bez końcowego odcinka.</li> </ul>	obszar planu		<b>Prezydent Miasta Krakowa nie uwzględnił wniesionej uwagi</b>	<b>Uwaga pozostaje niewzględniona przez Radę Miasta Krakowa</b>	<b>Uwaga niewzględniona</b>  Projekt planu wskazuje docelowy układ komunikacyjny. Autor uwagi nie wskazuje przykładów poprowadzenia dróg w miejscach istniejących budynków. Projekt planu sporządzany jest w oparciu o dostępne podkłady mapowe.
504.	<b>525</b>	[...]*	<p><b>Nie zgadza się na:</b></p> <ul style="list-style-type: none"> <li>• przekształcenie ulic Bogucianka i Bolesława Śmiałego w drogi zbiorcze</li> </ul> <p><b>Proponuje:</b></p> <ul style="list-style-type: none"> <li>• zaplanować chodniki i remont drogi zgodnie z przygotowanym już planem przygotowanym na</li> </ul>	obszar planu		<b>Prezydent Miasta Krakowa nie uwzględnił wniesionej uwagi</b>	<b>Uwaga pozostaje niewzględniona przez Radę Miasta Krakowa</b>	<b>Uwaga niewzględniona</b>  Zaprojektowany układ drogowy wynika z obowiązku zapewnienia działkom budowlanym dostępności do dróg publicznych, co szczegółowo określono w § 14 Rozporządzenia Ministra Infrastruktury z dnia 12 kwietnia 2002 r. w sprawie warunków technicznych, jakim powinny odpowiadać budynki i ich usytuowanie; art. 2 pkt. 12) i 14) ustawy o planowaniu i zagospodarowaniu przestrzennym z dnia 27 marca 2003 r. oraz art. 4 pkt. 3a) ustawy o gospodarce nieruchomościami z dnia 21 sierpnia 1997 r.  Obecnie na Osiedlu nie ma wystarczającej ilości dróg publicznych, a te które są - nie posiadają wymaganych parametrów. Projekt planu m.in. w zakresie projektowanego układu komunikacyjnego posiada niezbędne opinie i uzgodnienia.

			zlecenie Rady Dzielnicy VIII					Stanowisko Zarządu Infrastruktury Komunalnej i Transportu z dnia 7 lipca 2009 r. – pismo znak: ZIKiT/S/47152/09/IUO-UM-7/31483.
505.	<b>526</b>	[...]*	<b>Żąda</b> usunięcia zapisu całkowitego zakazu rozbudowy lub nadbudowy domów zlokalizowanych przy ul. Bogucianka i Bolesława Śmiałego z racji na zapis o odległości 5 lub 8 m jezdni dla MN1, MN2, MN3, MN4 (zakaz rozbudowy, nadbudowy).	obszar planu		<b>Prezydent Miasta Krakowa nie uwzględnił wniesionej uwagi</b>	<b>Uwaga pozostaje nieuwzględniona przez Radę Miasta Krakowa</b>	<p><b>Uwaga nieuwzględniona</b></p> <p>Zaprojektowany układ drogowy wynika z obowiązku zapewnienia działkom budowlanym dostępności do dróg publicznych, co szczegółowo określono w § 14 Rozporządzenia Ministra Infrastruktury z dnia 12 kwietnia 2002 r. w sprawie warunków technicznych, jakim powinny odpowiadać budynki i ich usytuowanie; art. 2 pkt. 12) i 14) ustawy o planowaniu i zagospodarowaniu przestrzennym z dnia 27 marca 2003 r. oraz art. 4 pkt. 3a) ustawy o gospodarce nieruchomościami z dnia 21 sierpnia 1997 r.</p> <p>Obecnie na Osiedlu nie ma wystarczającej ilości dróg publicznych, a te które są - nie posiadają wymaganych parametrów. Projekt planu m.in. w zakresie projektowanego układu komunikacyjnego posiada niezbędne opinie i uzgodnienia.</p> <p>Stanowisko Zarządu Infrastruktury Komunalnej i Transportu z dnia 7 lipca 2009 r. – pismo znak: ZIKiT/S/47152/09/IUO-UM-7/31483.</p> <p>Ograniczenia w kształtowaniu zabudowy w sąsiedztwie dróg mają na celu ochronę projektowanych korytarzy transportowych przed lokalizacją nowych budynków lub rozbudową istniejących.</p>
506.	<b>527</b>	[...]*	<b>Żąda</b> wykreślenia z planów ograniczenia możliwości zabudowy działek o szerokości mniejszej niż 16 m dla terenów MN1, MN2 oraz mniejszej niż 20 m dla terenów MN4 zgodnie z uwagą do planu Komisji Planowania Przestrzennego i Ochrony Środowiska RMK (większość działek nie spełnia tego warunku – są węższe).	obszar planu		<b>Prezydent Miasta Krakowa częściowo nie uwzględnił wniesionej uwagi</b>	<b>Uwaga pozostaje częściowo nieuwzględniona przez Radę Miasta Krakowa</b>	<p><b>Uwaga uwzględniona częściowo</b> w zakresie zmniejszenia minimalnej szerokości działki budowlanej. Zmiana polegać będzie na doprecyzowaniu zapisu, który odnosi się będzie do nowo wydzielanych działek budowlanych. Wskaźnik szerokości działki zostanie ujednolicony na całym obszarze planu tj. określony jako minimalny zgodnie z przepisami odrębnymi.</p>
507.	<b>528</b>	[...]*	<b>Żąda</b> wykreślenia zakazu wznoszenia wolnostojących obiektów usługowych w terenach MN – zablokuje to np. przeznaczenia domu na działalność gastronomiczną, mini-pensjonatu.  <b>Proponuje</b> zezwolić na wznoszenie obiektów usługowych do obsługi ruchu turystycznego.	obszar planu		<b>Prezydent Miasta Krakowa nie uwzględnił wniesionej uwagi</b>	<b>Uwaga pozostaje nieuwzględniona przez Radę Miasta Krakowa</b>	<p><b>Uwaga nieuwzględniona</b></p> <p>Tyniec – Osiedle to teren o dominującym przeznaczeniu pod budownictwo mieszkaniowe. Zapisy dopuszczające lokalizację usług są wystarczające.</p>
508.	<b>529</b>	[...]*	<b>Żąda</b> zmniejszenia strefy ochronnej od lasów bez możliwości zabudowy z 30m.	obszar planu		<b>Prezydent Miasta Krakowa nie uwzględnił wniesionej uwagi</b>	<b>Uwaga pozostaje nieuwzględniona przez Radę Miasta Krakowa</b>	<p><b>Uwaga nieuwzględniona</b></p> <p>Projekt planu uzyskał uzgodnienie przez Lasy Państwowe Nadleśnictwo Myślenice - Pismo znak: Z-2120/MPZP-24/08 z dnia 21.07.2008, w którym wskazuje że: „minimalna odległość pomiędzy granicą terenów leśnych, a granicą terenów budownictwa wynosi 30 m i w takiej odległości od lasu należy</p>

			Mieszkańcy Tyńca nie są bandą wandalów chcących niszczyć lasy, które częstokroć sami sadziliśmy. W Tyńcu bardzo dużo budynków np. na Obrony Tyńca, Danusi Jurandówny czy Walgierza Wdalego jest usytuowanych w bezpośrednim sąsiedztwie lasu.			<b>uwagi</b>		poprowadzić nieprzekraczalną linię zabudowy”.
509.	<b>530</b>	[...]*	<b>Nie zgadza się na</b> planowane wyburzenie budynku dawnego przedszkola, który ma być przeznaczony po adaptacji na ośrodek zdrowia i plac zabaw dla dzieci z Przedszkola nr 133.	obszar planu		<b>Prezydent Miasta Krakowa nie uwzględnił wniesionej uwagi</b>	<b>Uwaga pozostaje nieuwzględniona przez Radę Miasta Krakowa</b>	<b>Uwaga nieuwzględniona</b> Zaprojektowana droga dojazdowa KDD umożliwi lepsze skomunikowanie terenów mieszkaniowych położonych w rejonie ul. Heligundy oraz Walgierza Wdalego. Dla realizacji usług publicznych przeznaczono tereny w rejonie ul. Dziewiarzy. Ośrodek zdrowia mógłby powstać wg planu w obrębie terenów zabudowy usługowej – usługi publiczne (UP1) – w § 20 ust. 1 pkt. 1/ lit. b/ wskazano jako przeznaczenie podstawowe m.in. obiekty zdrowia.
510.	<b>532</b>	[...]*	<b>Popiera</b> budowę planowanej drogi od północy wokół Winnicy. Początek tej drogi powinien być wspólny z zaplanowaną drogą dojazdową do oczyszczalni ścieków a nie w najbardziej niebezpiecznym miejscu ul. Bolesława Śmiałego.	obszar planu		<b>Prezydent Miasta Krakowa nie uwzględnił wniesionej uwagi</b>	<b>Uwaga pozostaje nieuwzględniona przez Radę Miasta Krakowa</b>	<b>Uwaga nieuwzględniona</b> Zaprojektowany układ drogowy wynika z obowiązku zapewnienia działkom budowlanym dostępności do dróg publicznych, co szczegółowo określono w § 14 Rozporządzenia Ministra Infrastruktury z dnia 12 kwietnia 2002 r. w sprawie warunków technicznych, jakim powinny odpowiadać budynki i ich usytuowanie; art. 2 pkt. 12) i 14) ustawy o planowaniu i zagospodarowaniu przestrzennym z dnia 27 marca 2003 r. oraz art. 4 pkt. 3a) ustawy o gospodarce nieruchomościami z dnia 21 sierpnia 1997 r.  Obecnie na Osiedlu nie ma wystarczającej ilości dróg publicznych, a te które są - nie posiadają wymaganych parametrów. Projekt planu m.in. w zakresie projektowanego układu komunikacyjnego posiada niezbędne opinie i uzgodnienia.  Stanowisko Zarządu Infrastruktury Komunalnej i Transportu z dnia 7 lipca 2009 r. – pismo znak: ZIKiT/S/47152/09/TUO-UM-7/31483.
511.	<b>533</b>	[...]*	<b>Żąda</b> dopuszczenia drugiej linii zabudowy, zgodnie z uwagą Komisji Planowania Przestrzennego i Ochrony Środowiska RMK	obszar planu		<b>Prezydent Miasta Krakowa nie uwzględnił wniesionej uwagi</b>	<b>Uwaga pozostaje nieuwzględniona przez Radę Miasta Krakowa</b>	<b>Uwaga nieuwzględniona</b> W projekcie planu nie dopuszcza się trzeciego i dalszych rzędów zabudowy. Tym samym dopuszcza się lokalizację drugiego rzędu zabudowy. Jednak zgodnie z ustaleniami planu każda nowo wydzielana działka budowlana w pierwszym i drugim rzędzie zabudowy musi mieć zapewniony dostęp do drogi publicznej w rozumieniu przepisów szczególnych.
512.	<b>534</b>	[...]*	<ul style="list-style-type: none"> <li>• Domaga się uaktualnienia map na których został przedstawiony Plan Zagospodarowania i uwzględniania w planie uwarunkowań własnościowych.</li> <li>• W przedłożonym planie nie są naniesione na mapy istniejące budynki, stąd projektowane drogi są na terenach gdzie aktualnie stoją domy.</li> </ul>	obszar planu		<b>Prezydent Miasta Krakowa nie uwzględnił wniesionej uwagi</b>	<b>Uwaga pozostaje nieuwzględniona przez Radę Miasta Krakowa</b>	<b>Uwaga nieuwzględniona</b> Projekt planu wskazuje docelowy układ komunikacyjny. Autor uwagi nie wskazuje przykładów poprowadzenia dróg w miejscach istniejących budynków. Projekt planu sporządzany jest w oparciu o dostępne podkłady mapowe.

			Prowadzi się nowe drogi do działek które dysponują już dostępem do istniejących dróg. • W przedłożonym planie nie są naniesione istniejące drogi: ul. Stępiec droga zaprojektowana bez końcowego odcinka.					
513.	<b>536</b>	[...]*	Odwołuje się od mpzp. Tyniec – Osiedle gdyż tereny ZP3 Izp2 nie zmieniono na R i RL wręcz odwrotnie R, RV, RL, na ZP3	obszar planu		<b>Prezydent Miasta Krakowa nie uwzględnił wniesionej uwagi</b>	<b>Uwaga pozostaje nieuwzględniona przez Radę Miasta Krakowa</b>	<b>Uwaga nieuwzględniona</b> W projekcie planu ZP2 to przede wszystkim tereny stanowiące otulinę cieków wodnych. Z kolei ZP3 ma służyć realizacji Parku Kamieniołom – Tyniec.
514.	<b>537</b>	[...]*	Odwołuje się od mpzp. Tyniec – Osiedle gdyż tereny ZP3 Izp2 nie zmieniono na R i RL wręcz odwrotnie R, RV, RL, na ZP3	obszar planu		<b>Prezydent Miasta Krakowa nie uwzględnił wniesionej uwagi</b>	<b>Uwaga pozostaje nieuwzględniona przez Radę Miasta Krakowa</b>	<b>Uwaga nieuwzględniona</b> W projekcie planu ZP2 to przede wszystkim tereny stanowiące otulinę cieków wodnych. Z kolei ZP3 ma służyć realizacji Parku Kamieniołom – Tyniec.
515.	<b>538</b>	[...]*	Odwołuje się od mpzp. Tyniec – Osiedle gdyż tereny ZP3 Izp2 nie zmieniono na R i RL wręcz odwrotnie R, RV, RL, na ZP3	obszar planu		<b>Prezydent Miasta Krakowa nie uwzględnił wniesionej uwagi</b>	<b>Uwaga pozostaje nieuwzględniona przez Radę Miasta Krakowa</b>	<b>Uwaga nieuwzględniona</b> W projekcie planu ZP2 to przede wszystkim tereny stanowiące otulinę cieków wodnych. Z kolei ZP3 ma służyć realizacji Parku Kamieniołom – Tyniec.
516.	<b>539</b>	[...]*	Odwołuje się od mpzp. Tyniec – Osiedle gdyż tereny ZP3 Izp2 nie zmieniono na R i RL wręcz odwrotnie R, RV, RL, na ZP3	obszar planu		<b>Prezydent Miasta Krakowa nie uwzględnił wniesionej uwagi</b>	<b>Uwaga pozostaje nieuwzględniona przez Radę Miasta Krakowa</b>	<b>Uwaga nieuwzględniona</b> W projekcie planu ZP2 to przede wszystkim tereny stanowiące otulinę cieków wodnych. Z kolei ZP3 ma służyć realizacji Parku Kamieniołom – Tyniec.
517.	<b>540</b>	[...]*	Odwołuje się od mpzp. Tyniec – Osiedle gdyż tereny ZP3 Izp2 nie zmieniono na R i RL wręcz odwrotnie R, RV, RL, na ZP3	obszar planu		<b>Prezydent Miasta Krakowa nie uwzględnił wniesionej uwagi</b>	<b>Uwaga pozostaje nieuwzględniona przez Radę Miasta Krakowa</b>	<b>Uwaga nieuwzględniona</b> W projekcie planu ZP2 to przede wszystkim tereny stanowiące otulinę cieków wodnych. Z kolei ZP3 ma służyć realizacji Parku Kamieniołom – Tyniec.
518.	<b>541</b>	[...]*	Odwołuje się od mpzp. Tyniec – Osiedle gdyż tereny ZP3 Izp2 nie zmieniono na R i RL wręcz odwrotnie R, RV, RL, na ZP3	obszar planu		<b>Prezydent Miasta Krakowa nie uwzględnił wniesionej uwagi</b>	<b>Uwaga pozostaje nieuwzględniona przez Radę Miasta Krakowa</b>	<b>Uwaga nieuwzględniona</b> W projekcie planu ZP2 to przede wszystkim tereny stanowiące otulinę cieków wodnych. Z kolei ZP3 ma służyć realizacji Parku Kamieniołom – Tyniec.
519.	<b>542</b>	[...]*	Odwołuje się od mpzp. Tyniec – Osiedle gdyż wzdłuż ul. Tynieckiej nie dopuszczono usług obwarowania dla mn1, mn2, mn3, mn4.	obszar planu		<b>Prezydent Miasta Krakowa nie uwzględnił wniesionej uwagi</b>	<b>Uwaga pozostaje nieuwzględniona przez Radę Miasta Krakowa</b>	<b>Uwaga nieuwzględniona</b> Niezrozumiałym jest co Autor rozumie pod pojęciem usługi obwarowania.
520.	<b>543</b>	[...]*	Odwołuje się od mpzp. Tyniec – Osiedle gdyż wzdłuż ul. Tynieckiej nie dopuszczono usług obwarowania dla mn1, mn2, mn3, mn4.	obszar planu		<b>Prezydent Miasta Krakowa nie uwzględnił wniesionej uwagi</b>	<b>Uwaga pozostaje nieuwzględniona przez Radę Miasta Krakowa</b>	<b>Uwaga nieuwzględniona</b> Niezrozumiałym jest co Autor rozumie pod pojęciem usługi obwarowania.

521.	<b>544</b>	[...]*	Odwołuje się od mpzp. Tyniec – Osiedle gdyż wzdłuż ul. Tynieckiej nie dopuszczono usług obwarowania dla mn1, mn2, mn3, mn4.	obszar planu		<b>Prezydent Miasta Krakowa nie uwzględnił wniesionej uwagi</b>	<b>Uwaga pozostaje nieuwzględniona przez Radę Miasta Krakowa</b>	<b>Uwaga nieuwzględniona</b> Niezrozumiałym jest co Autor rozumie pod pojęciem usługi obwarowania.
522.	<b>545</b>	[...]*	Odwołuje się od mpzp. Tyniec – Osiedle gdyż wzdłuż ul. Tynieckiej nie dopuszczono usług obwarowania dla mn1, mn2, mn3, mn4.	obszar planu		<b>Prezydent Miasta Krakowa nie uwzględnił wniesionej uwagi</b>	<b>Uwaga pozostaje nieuwzględniona przez Radę Miasta Krakowa</b>	<b>Uwaga nieuwzględniona</b> Niezrozumiałym jest co Autor rozumie pod pojęciem usługi obwarowania.
523.	<b>546</b>	[...]*	Odwołuje się od mpzp. Tyniec – Osiedle gdyż wzdłuż ul. Tynieckiej nie dopuszczono usług obwarowania dla mn1, mn2, mn3, mn4.	obszar planu		<b>Prezydent Miasta Krakowa nie uwzględnił wniesionej uwagi</b>	<b>Uwaga pozostaje nieuwzględniona przez Radę Miasta Krakowa</b>	<b>Uwaga nieuwzględniona</b> Niezrozumiałym jest co Autor rozumie pod pojęciem usługi obwarowania.
524.	<b>547</b>	[...]*	Odwołuje się od mpzp. Tyniec – Osiedle gdyż wzdłuż ul. Tynieckiej nie dopuszczono usług obwarowania dla mn1, mn2, mn3, mn4.	obszar planu		<b>Prezydent Miasta Krakowa nie uwzględnił wniesionej uwagi</b>	<b>Uwaga pozostaje nieuwzględniona przez Radę Miasta Krakowa</b>	<b>Uwaga nieuwzględniona</b> Niezrozumiałym jest co Autor rozumie pod pojęciem usługi obwarowania.
525.	<b>548</b>	[...]*	Odwołuje się od mpzp. Tyniec – Osiedle gdyż nie wykreślono zapisu o szerokości działek 16m min i 20 m min.  <b>Nie zgadza się na:</b> <ul style="list-style-type: none"> <li>• lokalizację UP2</li> <li>• poszerzenie ulic Bolesława Śmiałego, Bogucianka, Obrony Tyńca</li> <li>• za mało terenów przeznaczonych pod budownictwo mieszkaniowe jednorodzinne</li> </ul> <b>Prosi o:</b> <ul style="list-style-type: none"> <li>• zmieszenie linii zabudowy i wyznaczenie kolejnych linii zabudowy</li> <li>• ujęcie w planach kanalizacji dla Tyńca</li> <li>• ograniczenie terenów ZP</li> </ul> <b>Wnosi o:</b> <ul style="list-style-type: none"> <li>• przeniesienie linii zabudowy na drugą i trzecią linię</li> </ul>	124 (brak obrębu) 49/2 (brak obrębu)	<b>Dotyczy działki 124:</b> <b>MN1</b> <b>RL</b> <b>KDZ</b> <b>KDL</b>  <b>Dotyczy działki 49/2:</b> <b>RL</b> <b>KDZ</b> <b>KDL</b>	<b>Prezydent Miasta Krakowa częściowo nie uwzględnił wniesionej uwagi</b>	<b>Uwaga pozostaje częściowo nieuwzględniona przez Radę Miasta Krakowa</b>	<b>Uwaga uwzględniona częściowo</b> w zakresie zmniejszenia minimalnej szerokości działki budowlanej. Zmiana polegać będzie na doprecyzowaniu zapisu, który odnosić się będzie do nowo wydzielanych działek budowlanych. Wskaźnik szerokości działki zostanie ujednolicony na całym obszarze planu tj. określony jako minimalny zgodnie z przepisami odrębnymi.  <b>Uwaga nieuwzględniona</b> Zaprojektowany układ drogowy wynika z obowiązku zapewnienia działkom budowlanym dostępności do dróg publicznych, co szczegółowo określono w § 14 Rozporządzenia Ministra Infrastruktury z dnia 12 kwietnia 2002 r. w sprawie warunków technicznych, jakim powinny odpowiadać budynki i ich usytuowanie; art. 2 pkt. 12) i 14) ustawy o planowaniu i zagospodarowaniu przestrzennym z dnia 27 marca 2003 r. oraz art. 4 pkt. 3a) ustawy o gospodarce nieruchomościami z dnia 21 sierpnia 1997 r.  Obecnie na Osiedlu nie ma wystarczającej ilości dróg publicznych, a te które są - nie posiadają wymaganych parametrów. Projekt planu m.in. w zakresie projektowanego układu komunikacyjnego posiada niezbędne opinie i uzgodnienia.  Stanowisko Zarządu Infrastruktury Komunalnej i Transportu z dnia 7 lipca 2009 r. – pismo znak: ZIKiT/S/47152/09/IUO-UM-7/31483.  Autor uwagi nie precyzuje jaka forma przeznaczenia miała by zostać zaprojektowana w miejsce projektowanej zabudowy usługowej – usługi publiczne UP2.  Możliwość przeznaczenia terenów pod zabudowę mieszkaniową zależy jest m.in. od Studium uwarunkowań i kierunków zagospodarowania przestrzennego miasta Krakowa jak również pozostałych uwarunkowań przestrzennych, prawnych oraz opinii i uzgodnień.  W projekcie planu nie dopuszcza się trzeciego i dalszych rzędów zabudowy. Tym samym dopuszcza się lokalizację drugiego rzędu zabudowy. Jednak zgodnie z ustaleniami planu każda nowo wydzielana działka budowlana w pierwszym i drugim rzędzie zabudowy musi mieć zapewniony dostęp do drogi publicznej w rozumieniu przepisów szczególnych.  Autor uwagi nie precyzuje w jakim zakresie miałyby być zmniejszona powierzchnia projektowanych

			<p><b>Nie zgadza się na:</b></p> <ul style="list-style-type: none"> <li>poprowadzenie drogi przez działkę 124</li> </ul> <p><b>Wnioskuje o:</b></p> <ul style="list-style-type: none"> <li>przeprowadzenie drogi na działce 49/2</li> </ul>					<p>terenów ZP.</p> <p>W projekcie planu zaprojektowano przebiegi infrastruktury wodociągowej i kanalizacyjnej – Załącznik nr 2 – Infrastruktura techniczna.</p>
526.	<b>549</b>	[...]*	<p>Odwołuje się od mpzp. Tynec – Osiedle gdyż nie wykreślono zapisu o szerokości działek 16m min i 20 m min.</p> <p><b>Nie zgadza się na:</b></p> <ul style="list-style-type: none"> <li>lokalizację UP2</li> <li>poszerzenie ulic Bolesława Śmiałego, Bogucianka, Obrony Tyńca</li> <li>za mało terenów przeznaczonych pod budownictwo mieszkaniowe jednorodzinne</li> </ul> <p><b>Prosi o:</b></p> <ul style="list-style-type: none"> <li>zmieszenie linii zabudowy i wyznaczenie kolejnych linii zabudowy</li> <li>ujęcie w planach kanalizacji dla Tyńca</li> <li>ograniczenie terenów ZP</li> </ul> <p><b>Wnosi o:</b></p> <ul style="list-style-type: none"> <li>przeniesienie linii zabudowy na drugą i trzecią linię</li> </ul> <p><b>Nie zgadza się na:</b></p> <ul style="list-style-type: none"> <li>poprowadzenie drogi przez działkę 124</li> </ul> <p><b>Wnioskuje o:</b></p> <ul style="list-style-type: none"> <li>przeprowadzenie drogi na działce 49/2</li> </ul>	<p>124 (brak obrębu)</p> <p>49/2 (brak obrębu)</p>	<p><b>Dotyczy działki 124:</b></p> <p>MN1 RL KDZ KDL</p> <p><b>Dotyczy działki 49/2:</b></p> <p>RL KDZ KDL</p>	<p><b>Prezydent Miasta Krakowa częściowo nie uwzględnił wniesionej uwagi</b></p>	<p><b>Uwaga pozostaje częściowo nieuwzględniona przez Radę Miasta Krakowa</b></p>	<p><b>Uwaga uwzględniona częściowo</b> w zakresie zmniejszenia minimalnej szerokości działki budowlanej.</p> <p>Zmiana polegać będzie na doprecyzowaniu zapisu, który odnosić się będzie do nowo wydzielanych działek budowlanych. Wskaźnik szerokości działki zostanie ujednolicony na całym obszarze planu tj. określony jako minimalny zgodnie z przepisami odrębnymi.</p> <p><b>Uwaga nieuwzględniona</b></p> <p>Zaprojektowany układ drogowy wynika z obowiązku zapewnienia działkom budowlanym dostępności do dróg publicznych, co szczegółowo określono w § 14 Rozporządzenia Ministra Infrastruktury z dnia 12 kwietnia 2002 r. w sprawie warunków technicznych, jakim powinny odpowiadać budynki i ich usytuowanie; art. 2 pkt. 12) i 14) ustawy o planowaniu i zagospodarowaniu przestrzennym z dnia 27 marca 2003 r. oraz art. 4 pkt. 3a) ustawy o gospodarce nieruchomościami z dnia 21 sierpnia 1997 r.</p> <p>Obecnie na Osiedlu nie ma wystarczającej ilości dróg publicznych, a te które są - nie posiadają wymaganych parametrów.</p> <p>Projekt planu m.in. w zakresie projektowanego układu komunikacyjnego posiada niezbędne opinie i uzgodnienia.</p> <p>Stanowisko Zarządu Infrastruktury Komunalnej i Transportu z dnia 7 lipca 2009 r. – pismo znak: ZIKiT/S/47152/09/IUO-UM-7/31483.</p> <p>Autor uwagi nie precyzuje jaka forma przeznaczenia miała by zostać zaprojektowana w miejsce projektowanej zabudowy usługowej – usługi publiczne UP2.</p> <p>Możliwość przeznaczenia terenów pod zabudowę mieszkaniową zależy jest m.in. od Studium uwarunkowań i kierunków zagospodarowania przestrzennego miasta Krakowa jak również pozostałych uwarunkowań przestrzennych, prawnych oraz opinii i uzgodnień.</p> <p>W projekcie planu nie dopuszcza się trzeciego i dalszych rzędów zabudowy. Tym samym dopuszcza się lokalizację drugiego rzędu zabudowy.</p> <p>Jednak zgodnie z ustaleniami planu każda nowo wydzielana działka budowlana w pierwszym i drugim rzędzie zabudowy musi mieć zapewniony dostęp do drogi publicznej w rozumieniu przepisów szczególnych.</p> <p>Autor uwagi nie precyzuje w jakim zakresie miałyby być zmniejszona powierzchnia projektowanych terenów ZP.</p> <p>W projekcie planu zaprojektowano przebiegi infrastruktury wodociągowej i kanalizacyjnej – Załącznik nr 2 – Infrastruktura techniczna.</p>
527.	<b>550</b>	[...]*	<p>Odwołuje się od mpzp. Tynec – Osiedle gdyż nie wykreślono zapisu o szerokości działek 16m</p>	<p>124 (brak obrębu)</p> <p>49/2</p>	<p><b>Dotyczy działki 124:</b></p> <p>MN1 RL KDZ</p>	<p><b>Prezydent Miasta Krakowa częściowo</b></p>	<p><b>Uwaga pozostaje częściowo nieuwzględniona przez Radę</b></p>	<p><b>Uwaga uwzględniona częściowo</b> w zakresie zmniejszenia minimalnej szerokości działki budowlanej.</p> <p>Zmiana polegać będzie na doprecyzowaniu zapisu, który odnosić się będzie do nowo wydzielanych działek budowlanych. Wskaźnik szerokości działki zostanie ujednolicony na całym obszarze planu tj.</p>

			<p>min i 20 m min.</p> <p><b>Nie zgadza się na:</b></p> <ul style="list-style-type: none"> <li>• lokalizację UP2</li> <li>• poszerzenie ulic Bolesława Śmiałego, Bogucianka, Obrony Tyńca</li> <li>• za mało terenów przeznaczonych pod budownictwo mieszkaniowe jednorodzinne</li> </ul> <p><b>Prosi o:</b></p> <ul style="list-style-type: none"> <li>• zniesienie linii zabudowy i wyznaczenie kolejnych linii zabudowy</li> <li>• ujęcie w planach kanalizacji dla Tyńca</li> <li>• ograniczenie terenów ZP</li> </ul> <p><b>Wnosi o:</b></p> <ul style="list-style-type: none"> <li>• przeniesienie linii zabudowy na drugą i trzecią linię</li> </ul> <p><b>Nie zgadza się na:</b></p> <ul style="list-style-type: none"> <li>• poprowadzenie drogi przez działkę 124</li> </ul> <p><b>Wnioskuje o:</b></p> <ul style="list-style-type: none"> <li>• przeprowadzenie drogi na działce 49/2</li> </ul>	(brak obrębu)	<b>KDL</b>	<b>Dotyczy działki 49/2:</b> <b>RL</b> <b>KDZ</b> <b>KDL</b>	<b>nie uwzględnił wniesionej uwagi</b>	<b>Miasta Krakowa</b>	<p>określony jako minimalny zgodnie z przepisami odrębnymi.</p> <p><b>Uwaga nieuwzględniona</b></p> <p>Zaprojektowany układ drogowy wynika z obowiązku zapewnienia działkom budowlanym dostępności do dróg publicznych, co szczegółowo określono w § 14 Rozporządzenia Ministra Infrastruktury z dnia 12 kwietnia 2002 r. w sprawie warunków technicznych, jakim powinny odpowiadać budynki i ich usytuowanie; art. 2 pkt. 12) i 14) ustawy o planowaniu i zagospodarowaniu przestrzennym z dnia 27 marca 2003 r. oraz art. 4 pkt. 3a) ustawy o gospodarce nieruchomościami z dnia 21 sierpnia 1997 r.</p> <p>Obecnie na Osiedlu nie ma wystarczającej ilości dróg publicznych, a te które są - nie posiadają wymaganych parametrów. Projekt planu m.in. w zakresie projektowanego układu komunikacyjnego posiada niezbędne opinie i uzgodnienia.</p> <p>Stanowisko Zarządu Infrastruktury Komunalnej i Transportu z dnia 7 lipca 2009 r. – pismo znak: ZIKiT/S/47152/09/IUO-UM-7/31483.</p> <p>Autor uwagi nie precyzuje jaka forma przeznaczenia miała by zostać zaprojektowana w miejsce projektowanej zabudowy usługowej – usługi publiczne UP2.</p> <p>Możliwość przeznaczenia terenów pod zabudowę mieszkaniową zależne jest m.in. od Studium uwarunkowań i kierunków zagospodarowania przestrzennego miasta Krakowa jak również pozostałych uwarunkowań przestrzennych, prawnych oraz opinii i uzgodnień.</p> <p>W projekcie planu nie dopuszcza się trzeciego i dalszych rzędów zabudowy. Tym samym dopuszcza się lokalizację drugiego rzędu zabudowy. Jednak zgodnie z ustaleniami planu każda nowo wydzielana działka budowlana w pierwszym i drugim rzędzie zabudowy musi mieć zapewniony dostęp do drogi publicznej w rozumieniu przepisów szczególnych.</p> <p>Autor uwagi nie precyzuje w jakim zakresie miałyby być zmniejszona powierzchnia projektowanych terenów ZP.</p> <p>W projekcie planu zaprojektowano przebiegi infrastruktury wodociągowej i kanalizacyjnej – Załącznik nr 2 – Infrastruktura techniczna.</p>
528.	<b>551</b>	[...]*	<p>Odwołuje się od mpzp. Tyniec – Osiedle gdyż nie wykreślono zapisu o szerokości działek 16m min i 20 m min.</p> <p><b>Nie zgadza się na:</b></p> <ul style="list-style-type: none"> <li>• lokalizację UP2</li> <li>• poszerzenie ulic Bolesława Śmiałego, Bogucianka, Obrony Tyńca</li> <li>• za mało terenów przeznaczonych pod budownictwo mieszkaniowe jednorodzinne</li> </ul>	124 (brak obrębu) 49/2 (brak obrębu)	<b>Dotyczy działki 124:</b> <b>MN1</b> <b>RL</b> <b>KDZ</b> <b>KDL</b>	<b>Dotyczy działki 49/2:</b> <b>RL</b> <b>KDZ</b> <b>KDL</b>	<b>Prezydent Miasta Krakowa częściowo nie uwzględnił wniesionej uwagi</b>	<b>Uwaga pozostaje częściowo nieuwzględniona przez Radę Miasta Krakowa</b>	<p><b>Uwaga uwzględniona częściowo</b> w zakresie zmniejszenia minimalnej szerokości działki budowlanej.</p> <p>Zmiana polegać będzie na doprecyzowaniu zapisu, który odnosić się będzie do nowo wydzielanych działek budowlanych. Wskaźnik szerokości działki zostanie ujednoczony na całym obszarze planu tj. określony jako minimalny zgodnie z przepisami odrębnymi.</p> <p><b>Uwaga nieuwzględniona</b></p> <p>Zaprojektowany układ drogowy wynika z obowiązku zapewnienia działkom budowlanym dostępności do dróg publicznych, co szczegółowo określono w § 14 Rozporządzenia Ministra Infrastruktury z dnia 12 kwietnia 2002 r. w sprawie warunków technicznych, jakim powinny odpowiadać budynki i ich usytuowanie; art. 2 pkt. 12) i 14) ustawy o planowaniu i zagospodarowaniu przestrzennym z dnia 27 marca 2003 r. oraz art. 4 pkt. 3a) ustawy o gospodarce nieruchomościami z dnia 21 sierpnia 1997 r.</p> <p>Obecnie na Osiedlu nie ma wystarczającej ilości dróg publicznych, a te które są - nie posiadają wymaganych parametrów. Projekt planu m.in. w zakresie projektowanego układu komunikacyjnego posiada niezbędne opinie i uzgodnienia.</p>

			<p><b>Prosi o:</b></p> <ul style="list-style-type: none"> <li>• zniesienie linii zabudowy i wyznaczenie kolejnych linii zabudowy</li> <li>• ujęcie w planach kanalizacji dla Tyńca</li> <li>• ograniczenie terenów ZP</li> </ul> <p><b>Wnosi o:</b></p> <ul style="list-style-type: none"> <li>• przeniesienie linii zabudowy na drugą i trzecią linię</li> </ul> <p><b>Nie zgadza się na:</b></p> <ul style="list-style-type: none"> <li>• poprowadzenie drogi przez działkę 124</li> </ul> <p><b>Wnioskuje o:</b></p> <ul style="list-style-type: none"> <li>• przeprowadzenie drogi na działce 49/2</li> </ul>				<p>Stanowisko Zarządu Infrastruktury Komunalnej i Transportu z dnia 7 lipca 2009 r. – pismo znak: ZIKiT/S/47152/09/IUO-UM-7/31483.</p> <p>Autor uwagi nie precyzuje jaka forma przeznaczenia miała by zostać zaprojektowana w miejsce projektowanej zabudowy usługowej – usługi publiczne UP2.</p> <p>Możliwość przeznaczenia terenów pod zabudowę mieszkaniową zależy jest m.in. od Studium uwarunkowań i kierunków zagospodarowania przestrzennego miasta Krakowa jak również pozostałych uwarunkowań przestrzennych, prawnych oraz opinii i uzgodnień.</p> <p>W projekcie planu nie dopuszcza się trzeciego i dalszych rzędów zabudowy. Tym samym dopuszcza się lokalizację drugiego rzędu zabudowy. Jednak zgodnie z ustaleniami planu każda nowo wydzielana działka budowlana w pierwszym i drugim rzędzie zabudowy musi mieć zapewniony dostęp do drogi publicznej w rozumieniu przepisów szczególnych.</p> <p>Autor uwagi nie precyzuje w jakim zakresie miałyby być zmniejszona powierzchnia projektowanych terenów ZP.</p> <p>W projekcie planu zaprojektowano przebiegi infrastruktury wodociągowej i kanalizacyjnej – Załącznik nr 2 – Infrastruktura techniczna.</p>	
529.	<b>552</b>	[...]*	<p>Odwołuje się od mpzp. Tynec – Osiedle gdyż nie wykreślono zapisu o szerokości działek 16m min i 20 m min.</p> <p><b>Nie zgadza się na:</b></p> <ul style="list-style-type: none"> <li>• lokalizację UP2</li> <li>• poszerzenie ulic Bolesława Śmiałego, Bogucianka, Obrony Tyńca</li> <li>• za mało terenów przeznaczonych pod budownictwo mieszkaniowe jednorodzinne</li> </ul> <p><b>Prosi o:</b></p> <ul style="list-style-type: none"> <li>• zniesienie linii zabudowy i wyznaczenie kolejnych linii zabudowy</li> <li>• ujęcie w planach kanalizacji dla Tyńca</li> <li>• ograniczenie terenów ZP</li> </ul> <p><b>Wnosi o:</b></p> <ul style="list-style-type: none"> <li>• przeniesienie linii zabudowy</li> </ul>	<p>124 (brak obrębu)</p> <p>49/2 (brak obrębu)</p>	<p><b>Dotyczy działki 124:</b> MN1 RL KDZ KDL</p> <p><b>Dotyczy działki 49/2:</b> RL KDZ KDL</p>	<p><b>Prezydent Miasta Krakowa częściowo nie uwzględnił wniesionej uwagi</b></p>	<p><b>Uwaga pozostaje częściowo nieuwzględniona przez Radę Miasta Krakowa</b></p>	<p><b>Uwaga uwzględniona częściowo</b> w zakresie zmniejszenia minimalnej szerokości działki budowlanej.</p> <p>Zmiana polegać będzie na doprecyzowaniu zapisu, który odnosić się będzie do nowo wydzielanych działek budowlanych. Wskaźnik szerokości działki zostanie ujednolicony na całym obszarze planu tj. określony jako minimalny zgodnie z przepisami odrębnymi.</p> <p><b>Uwaga nieuwzględniona</b></p> <p>Zaprojektowany układ drogowy wynika z obowiązku zapewnienia działkom budowlanym dostępności do dróg publicznych, co szczegółowo określono w § 14 Rozporządzenia Ministra Infrastruktury z dnia 12 kwietnia 2002 r. w sprawie warunków technicznych, jakim powinny odpowiadać budynki i ich usytuowanie; art. 2 pkt. 12) i 14) ustawy o planowaniu i zagospodarowaniu przestrzennym z dnia 27 marca 2003 r. oraz art. 4 pkt. 3a) ustawy o gospodarce nieruchomościami z dnia 21 sierpnia 1997 r.</p> <p>Obecnie na Osiedlu nie ma wystarczającej ilości dróg publicznych, a te które są - nie posiadają wymaganych parametrów. Projekt planu m.in. w zakresie projektowanego układu komunikacyjnego posiada niezbędne opinie i uzgodnienia.</p> <p>Stanowisko Zarządu Infrastruktury Komunalnej i Transportu z dnia 7 lipca 2009 r. – pismo znak: ZIKiT/S/47152/09/IUO-UM-7/31483.</p> <p>Autor uwagi nie precyzuje jaka forma przeznaczenia miała by zostać zaprojektowana w miejsce projektowanej zabudowy usługowej – usługi publiczne UP2.</p> <p>Możliwość przeznaczenia terenów pod zabudowę mieszkaniową zależy jest m.in. od Studium uwarunkowań i kierunków zagospodarowania przestrzennego miasta Krakowa jak również pozostałych uwarunkowań przestrzennych, prawnych oraz opinii i uzgodnień.</p> <p>W projekcie planu nie dopuszcza się trzeciego i dalszych rzędów zabudowy. Tym samym dopuszcza się lokalizację drugiego rzędu zabudowy. Jednak zgodnie z ustaleniami planu każda nowo wydzielana działka budowlana w pierwszym i drugim</p>



			<p>na drugą i trzecią linię</p> <p><b>Nie zgadza się na:</b></p> <ul style="list-style-type: none"> <li>poprowadzenie drogi przez działkę 124</li> </ul> <p><b>Wnioskuje o:</b></p> <ul style="list-style-type: none"> <li>przeprowadzenie drogi na działce 49/2</li> </ul>					<p>rzędzie zabudowy musi mieć zapewniony dostęp do drogi publicznej w rozumieniu przepisów szczególnych.</p> <p>Autor uwagi nie precyzuje w jakim zakresie miałyby być zmniejszona powierzchnia projektowanych terenów ZP.</p> <p>W projekcie planu zaprojektowano przebiegi infrastruktury wodociągowej i kanalizacyjnej – Załącznik nr 2 – Infrastruktura techniczna.</p>
530.	<b>553</b>	[...]*	<p><b>Sprzeciw wobec:</b></p> <ul style="list-style-type: none"> <li>wału przeciwpowodziowego, który ma przechodzić przez środek działki</li> <li>poszerzenie drogi na ul. Bogucianka, Benedyktyńska, Bolesława Śmiałego</li> <li>poszerzona droga wchodzi na działkę</li> </ul> <p><b>Zgadza się na:</b></p> <ul style="list-style-type: none"> <li>zabudowę jednorodzinną i drogę taką jaka jest w obecnym stanie – szerokość + chodniki</li> </ul>	208 (brak obrębu) – <u>uwaga niemożliwa do zidentyfikowani</u> <u>ę</u> (prawdopodobnie <u>poza obszarem planu</u> )		<b>Prezydent Miasta Krakowa nie uwzględnił wniesionej uwagi</b>	<b>Uwaga pozostaje nieuwzględniona przez Radę Miasta Krakowa</b>	<p><b>Uwaga nieuwzględniona</b></p> <p>Zaprojektowany układ drogowy wynika z obowiązku zapewnienia działkom budowlanym dostępności do dróg publicznych, co szczegółowo określono w § 14 Rozporządzenia Ministra Infrastruktury z dnia 12 kwietnia 2002 r. w sprawie warunków technicznych, jakim powinny odpowiadać budynki i ich usytuowanie; art. 2 pkt. 12) i 14) ustawy o planowaniu i zagospodarowaniu przestrzennym z dnia 27 marca 2003 r. oraz art. 4 pkt. 3a) ustawy o gospodarce nieruchomościami z dnia 21 sierpnia 1997 r.</p> <p>Obecnie na Osiedlu nie ma wystarczającej ilości dróg publicznych, a te które są - nie posiadają wymaganych parametrów. Projekt planu m.in. w zakresie projektowanego układu komunikacyjnego posiada niezbędne opinie i uzgodnienia.</p> <p>Stanowisko Zarządu Infrastruktury Komunalnej i Transportu z dnia 7 lipca 2009 r. – pismo znak: ZIKiT/S/47152/09/IUO-UM-7/31483.</p> <p>Brak podanego w uwadze obrębu ewidencyjnego – brak możliwości zidentyfikowania nieruchomości.</p>
531.	<b>554</b>	[...]*	<p><b>Kwestionuje:</b></p> <ul style="list-style-type: none"> <li>wał przeciwpowodziowy biegnący przez środek działki</li> <li>poszerzenie drogi, która wejdzie na działkę</li> </ul> <p><b>Zgadza się na:</b></p> <ul style="list-style-type: none"> <li>zabudowę jednorodzinną i drogę taką jaka jest w obecnym stanie – szerokość + chodniki</li> </ul>	208 (brak obrębu) – <u>uwaga niemożliwa do zidentyfikowani</u> <u>ę</u> (prawdopodobnie <u>poza obszarem planu</u> )		<b>Prezydent Miasta Krakowa nie uwzględnił wniesionej uwagi</b>	<b>Uwaga pozostaje nieuwzględniona przez Radę Miasta Krakowa</b>	<p><b>Uwaga nieuwzględniona</b></p> <p>Zaprojektowany układ drogowy wynika z obowiązku zapewnienia działkom budowlanym dostępności do dróg publicznych, co szczegółowo określono w § 14 Rozporządzenia Ministra Infrastruktury z dnia 12 kwietnia 2002 r. w sprawie warunków technicznych, jakim powinny odpowiadać budynki i ich usytuowanie; art. 2 pkt. 12) i 14) ustawy o planowaniu i zagospodarowaniu przestrzennym z dnia 27 marca 2003 r. oraz art. 4 pkt. 3a) ustawy o gospodarce nieruchomościami z dnia 21 sierpnia 1997 r.</p> <p>Obecnie na Osiedlu nie ma wystarczającej ilości dróg publicznych, a te które są - nie posiadają wymaganych parametrów. Projekt planu m.in. w zakresie projektowanego układu komunikacyjnego posiada niezbędne opinie i uzgodnienia.</p> <p>Stanowisko Zarządu Infrastruktury Komunalnej i Transportu z dnia 7 lipca 2009 r. – pismo znak: ZIKiT/S/47152/09/IUO-UM-7/31483.</p> <p>Brak podanego w uwadze obrębu ewidencyjnego – brak możliwości zidentyfikowania nieruchomości.</p>
532.	<b>555</b>	[...]*	<p><b>Kwestionuje:</b></p> <ul style="list-style-type: none"> <li>wał przeciwpowodziowy biegnący przez środek działki</li> <li>poszerzenie drogi, która wejdzie na działkę</li> </ul> <p><b>Zgadza się na:</b></p> <ul style="list-style-type: none"> <li>zabudowę jednorodzinną i drogę</li> </ul>	208 (brak obrębu) – <u>uwaga niemożliwa do zidentyfikowani</u> <u>ę</u> (prawdopodobnie <u>poza obszarem planu</u> )		<b>Prezydent Miasta Krakowa nie uwzględnił wniesionej uwagi</b>	<b>Uwaga pozostaje nieuwzględniona przez Radę Miasta Krakowa</b>	<p><b>Uwaga nieuwzględniona</b></p> <p>Zaprojektowany układ drogowy wynika z obowiązku zapewnienia działkom budowlanym dostępności do dróg publicznych, co szczegółowo określono w § 14 Rozporządzenia Ministra Infrastruktury z dnia 12 kwietnia 2002 r. w sprawie warunków technicznych, jakim powinny odpowiadać budynki i ich usytuowanie; art. 2 pkt. 12) i 14) ustawy o planowaniu i zagospodarowaniu przestrzennym z dnia 27 marca 2003 r. oraz art. 4 pkt. 3a) ustawy o gospodarce nieruchomościami z dnia 21 sierpnia 1997 r.</p> <p>Obecnie na Osiedlu nie ma wystarczającej ilości dróg publicznych, a te które są - nie posiadają wymaganych parametrów. Projekt planu m.in. w zakresie projektowanego układu komunikacyjnego posiada niezbędne opinie i uzgodnienia.</p>

			taką jaka jest w obecnym stanie – szerokość + chodniki					Stanowisko Zarządu Infrastruktury Komunalnej i Transportu z dnia 7 lipca 2009 r. – pismo znak: ZIKiT/S/47152/09/IUO-UM-7/31483.
533.	<b>556</b>	[...]*	<p><b>Sprzeciw:</b></p> <ul style="list-style-type: none"> <li>• nie zaprojektowano miejsca pod ośrodek zdrowia, a istniejący, który mieszkańcy oddali jest w planie do wyburzenia</li> <li>• nie zaprojektowano miejsca pod szkołę oraz miejsca pod ogród przedszkolaków</li> <li>• brak kanalizacji, chodników, oznaczonych przejść dla pieszych</li> <li>• nie zaprojektowano poszerzenie cmentarza</li> <li>• tereny zalewowe mają zniszczyć dorobek wielu tysięcy ludzi</li> <li>• to właściciel ma decydować jak ma wyglądać jego dom</li> <li>• brak rzeczywistej inwentaryzacji terenu</li> <li>• poszerzenie dróg niemożliwe z uwagi na stojący budynek zabytkowy, który to uniemożliwia</li> <li>• nie naniesione istniejące budynki (drogi projektowane na terenach gdzie aktualnie stoją domy)</li> <li>• poszerzeniu ul. Bolesława Śmiałego oraz ul. Bogucianka</li> <li>• całkowitemu brakowi możliwości rozbudowy lub nadbudowy domów przy wszystkich ulicach</li> <li>• nie usunięto zakazu kolejnych linii zabudowy, nawet nie wzięto pod uwagę możliwości zabudowy w pierwszej linii</li> <li>• na terenach budowlanych ustanowione ZP3</li> </ul>	obszar planu		<b>Prezydent Miasta Krakowa nie uwzględnił wniesionej uwagi</b>	<b>Uwaga pozostaje nieuwzględniona przez Radę Miasta Krakowa</b>	<p>Brak podanego w uwadze obrębu ewidencyjnego – brak możliwości zidentyfikowania nieruchomości.</p> <p><b>Uwaga nieuwzględniona</b></p> <p>Zaprojektowana droga dojazdowa KDD umożliwi lepsze skomunikowanie terenów mieszkaniowych położonych w rejonie ul. Heligundy oraz Walgierza Wdątego. Dla realizacji usług publicznych przeznaczono tereny w rejonie ul. Dziewiarzy. Ośrodek zdrowia mógłby powstać wg planu w obrębie terenów zabudowy usługowej – usługi publiczne (UP1) – w § 20 ust. 1 pkt. 1/ lit. b/ wskazano jako przeznaczenie podstawowe m.in. obiekty zdrowia.</p> <p>W projekcie planu wskazano dwa tereny usług publicznych UP3 i UP4, w obrębie których znajdują się istniejące szkoły. Wydział Edukacji UMK nie wnosił do projektu planu na etapie składania wniosków do planu oraz w trakcie opiniowania uwag sugerujących możliwość lokalizacji nowych szkół w Tyńcu – Osiedle.</p> <p>Nie było składanych wniosków o poszerzenie cmentarza.</p> <p>W projekcie planu nie wyznacza się polderów zalewowych.</p> <p>Projekt planu wskazuje ogólne zasady kształtowania zabudowy.</p> <p>Projekt planu sporządzany jest w oparciu o dostępne podkłady mapowe.</p> <p>Projekt planu posiada niezbędne opinie i uzgodnienia.</p> <p>W projekcie planu wskazuje się szerokość dróg w liniach rozgraniczających, natomiast kształtowanie przebiegu jezdni (budowy lub modernizacji drogi) wskazuje się w projekcie budowlanym, w którym uwzględnia się uwarunkowania dotyczące m.in. istniejącej zabudowy zabytkowej.</p> <p>Autor uwagi nie wskazuje przykładów poprowadzenia dróg w miejscach istniejących budynków.</p> <p>Zaprojektowany układ drogowy wynika z obowiązku zapewnienia działkom budowlanym dostępności do dróg publicznych, co szczegółowo określono w § 14 Rozporządzenia Ministra Infrastruktury z dnia 12 kwietnia 2002 r. w sprawie warunków technicznych, jakim powinny odpowiadać budynki i ich usytuowanie; art. 2 pkt. 12) i 14) ustawy o planowaniu i zagospodarowaniu przestrzennym z dnia 27 marca 2003 r. oraz art. 4 pkt. 3a) ustawy o gospodarce nieruchomościami z dnia 21 sierpnia 1997 r.</p> <p>Obecnie na Osiedlu nie ma wystarczającej ilości dróg publicznych, a te które są - nie posiadają wymaganych parametrów.</p> <p>Stanowisko Zarządu Infrastruktury Komunalnej i Transportu z dnia 7 lipca 2009 r. – pismo znak: ZIKiT/S/47152/09/IUO-UM-7/31483.</p> <p>Ograniczenia w kształtowaniu zabudowy w sąsiedztwie dróg mają na celu ochronę projektowanych korytarzy transportowych przed lokalizacją nowych budynków lub rozbudową istniejących.</p> <p>W projekcie planu nie dopuszcza się trzeciego i dalszych rzędów zabudowy. Tym samym dopuszcza się lokalizację drugiego i pierwszego rzędu zabudowy. Jednak zgodnie z ustaleniami planu każda nowo wydzielana działka budowlana w pierwszym i drugim rzędzie zabudowy musi mieć zapewniony dostęp do drogi publicznej w rozumieniu przepisów szczególnych.</p> <p>Tereny budowlane takimi będą w momencie przeznaczenia ich pod zainwestowanie w projekcie planu miejscowego.</p>
534.	<b>557</b>	[...]*	<p><b>Sprzeciw:</b></p> <ul style="list-style-type: none"> <li>• przyznanie 30% usługi</li> </ul>	obszar planu		<b>Prezydent Miasta Krakowa</b>	<b>Uwaga pozostaje nieuwzględniona przez Radę</b>	<p><b>Uwaga nieuwzględniona</b></p> <p>Tyniec – Osiedle to teren o dominującym przeznaczeniu pod budownictwo mieszkaniowe. Zapisy</p>

			<p>w nowo wybudowanych domach, praktycznie uniemożliwia taką działalność z racji kubatury domów oraz 70% powierzchni działki biologicznie czynnej</p> <ul style="list-style-type: none"> <li>• poszerzeniu ul. Bolesława Śmiałego</li> <li>• poszerzeniu ul. Bogucianka</li> <li>• całkowitemu braku możliwości rozbudowy lub nadbudowy domów zlokalizowanych przy ul. Bogucianka, z racji na zapis 5 lub 8 m od linii osi jezdni dla MN1, MN2, MN3, MN4, zakaz rozbudowy i nadbudowy, jak również dla pozostałych ulic w Tyńcu</li> <li>• nie naniesione istniejące budynki (drogi projektowane na terenach gdzie aktualnie stoją domy)</li> <li>• poszerzenie dróg niemożliwe z uwagi na stojący budynek zabytkowy, który to uniemożliwia</li> <li>• brak kanalizacji sanitarnej</li> <li>• brak chodników przy drogach, oznaczenia dla pieszych</li> <li>• brak rzeczywistej inwentaryzacji terenu</li> <li>• to właściciel ma decydować jak ma wyglądać jego dom</li> <li>• nie zaprojektowano poszerzenie cmentarza</li> <li>• nie zaprojektowano miejsca pod ośrodek zdrowia, a istniejący, który mieszkańcy oddali jest w planie do wyburzenia</li> </ul>			<p><b>nie uwzględnił wniesionej uwagi</b></p>	<p><b>Miasta Krakowa</b></p>	<p>dopuszczające lokalizację usług są wystarczające.</p> <p>Zaprojektowany układ drogowy wynika z obowiązku zapewnienia działkom budowlanym dostępności do dróg publicznych, co szczegółowo określono w § 14 Rozporządzenia Ministra Infrastruktury z dnia 12 kwietnia 2002 r. w sprawie warunków technicznych, jakim powinny odpowiadać budynki i ich usytuowanie; art. 2 pkt. 12) i 14) ustawy o planowaniu i zagospodarowaniu przestrzennym z dnia 27 marca 2003 r. oraz art. 4 pkt. 3a) ustawy o gospodarce nieruchomościami z dnia 21 sierpnia 1997 r.</p> <p>Obecnie na Osiedlu nie ma wystarczającej ilości dróg publicznych, a te które są - nie posiadają wymaganych parametrów.</p> <p>Stanowisko Zarządu Infrastruktury Komunalnej i Transportu z dnia 7 lipca 2009 r. – pismo znak: ZIKiT/S/47152/09/IUO-UM-7/31483.</p> <p>Ograniczenia w kształtowaniu zabudowy w sąsiedztwie dróg mają na celu ochronę projektowanych korytarzy transportowych przed lokalizacją nowych budynków lub rozbudową istniejących.</p> <p>Autor uwagi nie wskazuje przykładów poprowadzenia dróg w miejscach istniejących budynków.</p> <p>W projekcie planu wskazuje się szerokość dróg w liniach rozgraniczających, natomiast kształtowanie przebiegu jezdni (budowy lub modernizacji drogi) wskazuje się w projekcie budowlanym, w którym uwzględnia się uwarunkowania dotyczące m.in. istniejącej zabudowy zabytkowej.</p> <p>W projekcie planu zaprojektowano przebiegi infrastruktury wodociągowej i kanalizacyjnej – Załącznik nr 2 – Infrastruktura techniczna.</p> <p>Projekt planu wskazuje ogólne zasady kształtowania zabudowy.</p> <p>Nie było składanych wniosków o poszerzenie cmentarza.</p> <p>Zaprojektowana droga dojazdowa KDD umożliwia lepsze skomunikowanie terenów mieszkaniowych położonych w rejonie ul. Heligundy oraz Walgierza Wdalego. Dla realizacji usług publicznych przeznaczono tereny w rejonie ul. Dziewiarzy.</p> <p>Ośrodek zdrowia mógłby powstać wg planu w obrębie terenów zabudowy usługowej – usługi publiczne (UP1) – w § 20 ust. 1 pkt. 1/ lit. b/ wskazano jako przeznaczenie podstawowe m.in. obiekty zdrowia.</p>
535.	<b>558</b>	[...]*	<p>Odwołuje się od mpzp. Tyniec – Osiedle gdyż tereny ZP3 Izp2 nie zmieniono na R i RL wręcz odwrotnie R, RV,</p>	obszar planu		<p><b>Prezydent Miasta Krakowa nie uwzględnił wniesionej</b></p>	<p><b>Uwaga pozostaje nieuwzględniona przez Radę Miasta Krakowa</b></p>	<p><b>Uwaga nieuwzględniona</b></p> <p>W projekcie planu ZP2 to przede wszystkim tereny stanowiące otulinę cieków wodnych. Z kolei ZP3 ma służyć realizacji Parku Kamieniołom – Tyniec.</p>

			RL, na ZP3			uwagi		
536.	<b>559</b>	[...]*	Odwołuje się od mpzp. Tyniec – Osiedle gdyż wzdłuż ul. Tynieckiej nie dopuszczono usług obwarowania dla mn1, mn2, mn3, mn4.	obszar planu		<b>Prezydent Miasta Krakowa nie uwzględnił wniesionej uwagi</b>	<b>Uwaga pozostaje nieuwzględniona przez Radę Miasta Krakowa</b>	<b>Uwaga nieuwzględniona</b>  Niezrozumiałym jest co Autor rozumie pod pojęciem usługi obwarowania.
537.	<b>560</b>	[...]*	Odwołuje się od mpzp. Tyniec – Osiedle gdyż nie wykreślono zapisu o szerokości działek 16m min i 20 m min.	obszar planu		<b>Prezydent Miasta Krakowa częściowo nie uwzględnił wniesionej uwagi</b>	<b>Uwaga pozostaje częściowo nieuwzględniona przez Radę Miasta Krakowa</b>	<b>Uwaga uwzględniona częściowo</b>  Zmiana polegać będzie na doprecyzowaniu zapisu, który odnosić się będzie do nowo wydzielanych działek budowlanych. Wskaźnik szerokości działki zostanie ujednolicony na całym obszarze planu tj. określony jako minimalny zgodnie z przepisami odrębnymi.
538.	<b>561</b>	[...]*	Odwołuje się od mpzp. Tyniec – Osiedle gdyż tereny ZP3 Izp2 nie zmieniono na R i RL wręcz odwrotnie R, RV, RL, na ZP3	obszar planu		<b>Prezydent Miasta Krakowa nie uwzględnił wniesionej uwagi</b>	<b>Uwaga pozostaje nieuwzględniona przez Radę Miasta Krakowa</b>	<b>Uwaga nieuwzględniona</b>  W projekcie planu ZP2 to przede wszystkim tereny stanowiące otulinę cieków wodnych. Z kolei ZP3 ma służyć realizacji Parku Kamieniołom – Tyniec.
539.	<b>562</b>	[...]*	Odwołuje się od mpzp. Tyniec – Osiedle gdyż wzdłuż ul. Tynieckiej nie dopuszczono usług obwarowania dla mn1, mn2, mn3, mn4.	obszar planu		<b>Prezydent Miasta Krakowa nie uwzględnił wniesionej uwagi</b>	<b>Uwaga pozostaje nieuwzględniona przez Radę Miasta Krakowa</b>	<b>Uwaga nieuwzględniona</b>  Niezrozumiałym jest co Autor rozumie pod pojęciem usługi obwarowania.
540.	<b>563</b>	[...]*	Odwołuje się od mpzp. Tyniec – Osiedle gdyż nie wykreślono zapisu o szerokości działek 16m min i 20 m min.	obszar planu		<b>Prezydent Miasta Krakowa częściowo nie uwzględnił wniesionej uwagi</b>	<b>Uwaga pozostaje częściowo nieuwzględniona przez Radę Miasta Krakowa</b>	<b>Uwaga uwzględniona częściowo</b>  Zmiana polegać będzie na doprecyzowaniu zapisu, który odnosić się będzie do nowo wydzielanych działek budowlanych. Wskaźnik szerokości działki zostanie ujednolicony na całym obszarze planu tj. określony jako minimalny zgodnie z przepisami odrębnymi.
541.	<b>564</b>	[...]*	Odwołuje się od mpzp. Tyniec – Osiedle gdyż wzdłuż ul. Tynieckiej nie dopuszczono usług obwarowania dla mn1, mn2, mn3, mn4.	obszar planu		<b>Prezydent Miasta Krakowa nie uwzględnił wniesionej uwagi</b>	<b>Uwaga pozostaje nieuwzględniona przez Radę Miasta Krakowa</b>	<b>Uwaga nieuwzględniona</b>  Niezrozumiałym jest co Autor rozumie pod pojęciem usługi obwarowania.
542.	<b>565</b>	[...]*	Odwołuje się od mpzp. Tyniec – Osiedle gdyż nie wykreślono zapisu o szerokości działek 16m min i 20 m min.	obszar planu		<b>Prezydent Miasta Krakowa częściowo nie uwzględnił wniesionej uwagi</b>	<b>Uwaga pozostaje częściowo nieuwzględniona przez Radę Miasta Krakowa</b>	<b>Uwaga uwzględniona częściowo</b>  Zmiana polegać będzie na doprecyzowaniu zapisu, który odnosić się będzie do nowo wydzielanych działek budowlanych. Wskaźnik szerokości działki zostanie ujednolicony na całym obszarze planu tj. określony jako minimalny zgodnie z przepisami odrębnymi.
543.	<b>566</b>	[...]*	Odwołuje się od mpzp. Tyniec – Osiedle gdyż tereny ZP3 Izp2 nie zmieniono na R i RL wręcz odwrotnie R, RV,	obszar planu		<b>Prezydent Miasta Krakowa nie uwzględnił wniesionej uwagi</b>	<b>Uwaga pozostaje nieuwzględniona przez Radę Miasta Krakowa</b>	<b>Uwaga nieuwzględniona</b>  W projekcie planu ZP2 to przede wszystkim tereny stanowiące otulinę cieków wodnych. Z kolei ZP3 ma służyć realizacji Parku Kamieniołom – Tyniec.

			RL, na ZP3			uwagi		
544.	<b>567</b>	[...]*	Odwołuje się od mpzp. Tyniec – Osiedle gdyż wzdłuż ul. Tynieckiej nie dopuszczono usług obwarowania dla mn1, mn2, mn3, mn4.	obszar planu		<b>Prezydent Miasta Krakowa nie uwzględnił wniesionej uwagi</b>	<b>Uwaga pozostaje nieuwzględniona przez Radę Miasta Krakowa</b>	<b>Uwaga nieuwzględniona</b> Niezrozumiałym jest co Autor rozumie pod pojęciem usługi obwarowania.
545.	<b>568</b>	[...]*	Odwołuje się od mpzp. Tyniec – Osiedle gdyż nie wykreślono zapisu o szerokości działek 16m min i 20 m min.	obszar planu		<b>Prezydent Miasta Krakowa częściowo nie uwzględnił wniesionej uwagi</b>	<b>Uwaga pozostaje częściowo nieuwzględniona przez Radę Miasta Krakowa</b>	<b>Uwaga uwzględniona częściowo</b> Zmiana polegać będzie na doprecyzowaniu zapisu, który odnosić się będzie do nowo wydzielanych działek budowlanych. Wskaźnik szerokości działki zostanie ujednolicony na całym obszarze planu tj. określony jako minimalny zgodnie z przepisami odrębnymi.
546.	<b>569</b>	[...]*	Odwołuje się od mpzp. Tyniec – Osiedle gdyż tereny ZP3 Izp2 nie zmieniono na R i RL wręcz odwrotnie R, RV, RL, na ZP3	obszar planu		<b>Prezydent Miasta Krakowa nie uwzględnił wniesionej uwagi</b>	<b>Uwaga pozostaje nieuwzględniona przez Radę Miasta Krakowa</b>	<b>Uwaga nieuwzględniona</b> W projekcie planu ZP2 to przede wszystkim tereny stanowiące otulinę cieków wodnych. Z kolei ZP3 ma służyć realizacji Parku Kamieniołom – Tyniec.
547.	<b>570</b>	[...]*	Odwołuje się od mpzp. Tyniec – Osiedle gdyż nie wykreślono zapisu o szerokości działek 16m min i 20 m min.	obszar planu		<b>Prezydent Miasta Krakowa częściowo nie uwzględnił wniesionej uwagi</b>	<b>Uwaga pozostaje częściowo nieuwzględniona przez Radę Miasta Krakowa</b>	<b>Uwaga uwzględniona częściowo</b> Zmiana polegać będzie na doprecyzowaniu zapisu, który odnosić się będzie do nowo wydzielanych działek budowlanych. Wskaźnik szerokości działki zostanie ujednolicony na całym obszarze planu tj. określony jako minimalny zgodnie z przepisami odrębnymi.
548.	<b>571</b>	[...]*	Odwołuje się od mpzp. Tyniec – Osiedle gdyż nie wykreślono zapisu o szerokości działek 16m min i 20 m min.	obszar planu		<b>Prezydent Miasta Krakowa częściowo nie uwzględnił wniesionej uwagi</b>	<b>Uwaga pozostaje częściowo nieuwzględniona przez Radę Miasta Krakowa</b>	<b>Uwaga uwzględniona częściowo</b> Zmiana polegać będzie na doprecyzowaniu zapisu, który odnosić się będzie do nowo wydzielanych działek budowlanych. Wskaźnik szerokości działki zostanie ujednolicony na całym obszarze planu tj. określony jako minimalny zgodnie z przepisami odrębnymi.
549.	<b>572</b>	[...]*	Odwołuje się od mpzp. Tyniec – Osiedle gdyż nie wykreślono zapisu o szerokości działek 16m min i 20 m min.	obszar planu		<b>Prezydent Miasta Krakowa częściowo nie uwzględnił wniesionej uwagi</b>	<b>Uwaga pozostaje częściowo nieuwzględniona przez Radę Miasta Krakowa</b>	<b>Uwaga uwzględniona częściowo</b> Zmiana polegać będzie na doprecyzowaniu zapisu, który odnosić się będzie do nowo wydzielanych działek budowlanych. Wskaźnik szerokości działki zostanie ujednolicony na całym obszarze planu tj. określony jako minimalny zgodnie z przepisami odrębnymi.
550.	<b>573</b>	[...]*	Odwołuje się od mpzp. Tyniec – Osiedle gdyż nie wykreślono zapisu o szerokości działek 16m min i 20 m min.	obszar planu		<b>Prezydent Miasta Krakowa częściowo nie uwzględnił wniesionej uwagi</b>	<b>Uwaga pozostaje częściowo nieuwzględniona przez Radę Miasta Krakowa</b>	<b>Uwaga uwzględniona częściowo</b> Zmiana polegać będzie na doprecyzowaniu zapisu, który odnosić się będzie do nowo wydzielanych działek budowlanych. Wskaźnik szerokości działki zostanie ujednolicony na całym obszarze planu tj. określony jako minimalny zgodnie z przepisami odrębnymi.

551.	<b>574</b>	[...]*	Odwołuje się od mpzp. Tyniec – Osiedle gdyż nie wykreślono zapisu o szerokości działek 16m min i 20 m min.	obszar planu		<b>Prezydent Miasta Krakowa częściowo nie uwzględnił wniesionej uwagi</b>	<b>Uwaga pozostaje częściowo nieuwzględniona przez Radę Miasta Krakowa</b>	<b>Uwaga uwzględniona częściowo</b> Zmiana polegać będzie na doprecyzowaniu zapisu, który odnosić się będzie do nowo wydzielanych działek budowlanych. Wskaźnik szerokości działki zostanie ujednolicony na całym obszarze planu tj. określony jako minimalny zgodnie z przepisami odrębnymi.
552.	<b>575</b>	[...]*	Odwołuje się od mpzp. Tyniec – Osiedle gdyż nie wykreślono zapisu o szerokości działek 16m min i 20 m min.	obszar planu		<b>Prezydent Miasta Krakowa częściowo nie uwzględnił wniesionej uwagi</b>	<b>Uwaga pozostaje częściowo nieuwzględniona przez Radę Miasta Krakowa</b>	<b>Uwaga uwzględniona częściowo</b> Zmiana polegać będzie na doprecyzowaniu zapisu, który odnosić się będzie do nowo wydzielanych działek budowlanych. Wskaźnik szerokości działki zostanie ujednolicony na całym obszarze planu tj. określony jako minimalny zgodnie z przepisami odrębnymi.
553.	<b>576</b>	[...]*	Odwołuje się od mpzp. Tyniec – Osiedle gdyż tereny ZP3 Izp2 nie zmieniono na R i RL wręcz odwrotnie R, RV, RL, na ZP3	116 obr. 73 Podgórze, 163, 258 obr. 74 Podgórze (poza obszarem planu Tyniec-Osiedle)	<b>Dotyczy działki 116: MN1 R2 KDZ</b>	<b>Prezydent Miasta Krakowa nie uwzględnił wniesionej uwagi</b>	<b>Uwaga pozostaje nieuwzględniona przez Radę Miasta Krakowa</b>	<b>Uwaga nieuwzględniona</b> W projekcie planu ZP2 to przede wszystkim tereny stanowiące otulinę cieków wodnych. Z kolei ZP3 ma służyć realizacji Parku Kamieniołom – Tyniec.
554.	<b>577</b>	[...]*	Odwołuje się od mpzp. Tyniec – Osiedle gdyż tereny ZP3 Izp2 nie zmieniono na R i RL wręcz odwrotnie R, RV, RL, na ZP3	116 obr. 73 Podgórze, 163, 258 obr. 74 Podgórze (poza obszarem planu Tyniec-Osiedle)	<b>Dotyczy działki 116: MN1 R2 KDZ</b>	<b>Prezydent Miasta Krakowa nie uwzględnił wniesionej uwagi</b>	<b>Uwaga pozostaje nieuwzględniona przez Radę Miasta Krakowa</b>	<b>Uwaga nieuwzględniona</b> W projekcie planu ZP2 to przede wszystkim tereny stanowiące otulinę cieków wodnych. Z kolei ZP3 ma służyć realizacji Parku Kamieniołom – Tyniec.
555.	<b>578</b>	[...]*	Odwołuje się od mpzp. Tyniec – Osiedle gdyż tereny ZP3 Izp2 nie zmieniono na R i RL wręcz odwrotnie R, RV, RL, na ZP3	116 obr. 73 Podgórze, 163, 258 obr. 74 Podgórze (poza obszarem planu Tyniec-Osiedle)	<b>Dotyczy działki 116: MN1 R2 KDZ</b>	<b>Prezydent Miasta Krakowa nie uwzględnił wniesionej uwagi</b>	<b>Uwaga pozostaje nieuwzględniona przez Radę Miasta Krakowa</b>	<b>Uwaga nieuwzględniona</b> W projekcie planu ZP2 to przede wszystkim tereny stanowiące otulinę cieków wodnych. Z kolei ZP3 ma służyć realizacji Parku Kamieniołom – Tyniec.
556.	<b>579</b>	[...]*	<b>Nie zgadza się na:</b> 30% usługi w nowo wybudowanych domach (praktycznie)	obszar planu		<b>Prezydent Miasta Krakowa nie uwzględnił</b>	<b>Uwaga pozostaje nieuwzględniona przez Radę Miasta Krakowa</b>	<b>Uwaga nieuwzględniona</b> Tyniec – Osiedle to teren o dominującym przeznaczeniu pod budownictwo mieszkaniowe. Zapisy dopuszczające lokalizację usług są wystarczające.

			uniemożliwiają taką działalność z racji kubatury domów)			<b>wniesionej uwagi</b>		
557.	<b>580</b>	[...]*	<p><b>Odwoluje się od:</b></p> <ul style="list-style-type: none"> <li>nie zaprojektowano miejsca pod szkołę</li> <li>nie zaprojektowano miejsca pod ośrodek zdrowia</li> <li>zła koncepcja planowanej ul. Bogucianka i Bolesława Śmiałego</li> </ul> <p><b>Żąda:</b></p> <ul style="list-style-type: none"> <li>wykreślenia zasady „jedna działka jeden dom”</li> </ul>	obszar planu		<p><b>Prezydent Miasta Krakowa częściowo nie uwzględnił wniesionej uwagi</b></p>	<p><b>Uwaga pozostaje częściowo nieuwzględniona przez Radę Miasta Krakowa</b></p>	<p><b>Uwaga uwzględniona</b> w zakresie wykreślenia zapisu dotyczącego zasady lokalizacji jednego budynku mieszkalnego na jednej działce budowlanej</p> <p><b>Uwaga nieuwzględniona</b> w pozostałym zakresie</p> <p>Zaprojektowany układ drogowy wynika z obowiązku zapewnienia działkom budowlanym dostępności do dróg publicznych, co szczegółowo określono w § 14 Rozporządzenia Ministra Infrastruktury z dnia 12 kwietnia 2002 r. w sprawie warunków technicznych, jakim powinny odpowiadać budynki i ich usytuowanie; art. 2 pkt. 12) i 14) ustawy o planowaniu i zagospodarowaniu przestrzennym z dnia 27 marca 2003 r. oraz art. 4 pkt. 3a) ustawy o gospodarce nieruchomościami z dnia 21 sierpnia 1997 r.</p> <p>Obecnie na Osiedlu nie ma wystarczającej ilości dróg publicznych, a te które są - nie posiadają wymaganych parametrów. Projekt planu m.in. w zakresie projektowanego układu komunikacyjnego posiada niezbędne opinie i uzgodnienia.</p> <p>Stanowisko Zarządu Infrastruktury Komunalnej i Transportu z dnia 7 lipca 2009 r. – pismo znak: ZIKiT/S/47152/09/UO-UM-7/31483.</p> <p>Ośrodek zdrowia mógłby powstać wg planu w obrębie terenów zabudowy usługowej – usługi publiczne (UP1) – w § 20 ust. 1 pkt. 1/ lit. b/ wskazano jako przeznaczenie podstawowe m.in. obiekty zdrowia.</p> <p>W projekcie planu wskazano dwa tereny usług publicznych UP3 i UP4, w obrębie których znajdują się istniejące szkoły. Wydział Edukacji UMK nie wniósł do projektu planu na etapie składania wniosków do planu oraz w trakcie opiniowania uwag sugerujących możliwość lokalizacji nowych szkół w Tyńcu – Osiedle.</p>
558.	<b>581</b>	[...]*	<p><b>Żąda:</b></p> <ul style="list-style-type: none"> <li>zmniejszenia strefy ochronnej od lasów bez możliwości zabudowy z 30m do obowiązującej w przepisach ogólnych odległości 12 m.</li> </ul> <p><b>Wnosi:</b></p> <ul style="list-style-type: none"> <li>nie zaprojektowano miejsca pod szkołę</li> <li>nie zaprojektowano miejsca pod ośrodek zdrowia</li> </ul>	obszar planu		<p><b>Prezydent Miasta Krakowa nie uwzględnił wniesionej uwagi</b></p>	<p><b>Uwaga pozostaje nieuwzględniona przez Radę Miasta Krakowa</b></p>	<p><b>Uwaga nieuwzględniona</b></p> <p>Projekt planu uzyskał uzgodnienie przez Lasy Państwowe Nadleśnictwo Myślenice - Pismo znak: Z-2120/MPZP-24/08 z dnia 21.07.2008, w którym wskazuje że: „<i>minimalna odległość pomiędzy granicą terenów leśnych, a granicą terenów budownictwa wynosi 30 m i w takiej odległości od lasu należy poprowadzić nieprzekraczalną linię zabudowy</i>”.</p> <p>W projekcie planu wskazano dwa tereny usług publicznych UP3 i UP4, w obrębie których znajdują się istniejące szkoły. Wydział Edukacji UMK nie wniósł do projektu planu na etapie składania wniosków do planu oraz w trakcie opiniowania uwag sugerujących możliwość lokalizacji nowych szkół w Tyńcu – Osiedle.</p> <p>Ośrodek zdrowia mógłby powstać wg planu w obrębie terenów zabudowy usługowej – usługi publiczne (UP1) – w § 20 ust. 1 pkt. 1/ lit. b/ wskazano jako przeznaczenie podstawowe m.in. obiekty zdrowia.</p>
559.	<b>582</b>	[...]*	<p><b>Wnosi:</b></p> <ul style="list-style-type: none"> <li>nie aktualny stan roślinności</li> <li>nie zaprojektowano miejsca pod szkołę</li> <li>nie zaprojektowano miejsca pod ośrodek zdrowia</li> <li>zła koncepcja projektowanej ul. Bogucianka i Bolesława Śmiałego</li> </ul> <p><b>Żąda:</b></p> <ul style="list-style-type: none"> <li>wykreślenia zasady „jedna działka jeden</li> </ul>	obszar planu		<p><b>Prezydent Miasta Krakowa częściowo nie uwzględnił wniesionej uwagi</b></p>	<p><b>Uwaga pozostaje częściowo nieuwzględniona przez Radę Miasta Krakowa</b></p>	<p><b>Uwaga uwzględniona</b> w zakresie wykreślenia zapisu dotyczącego zasady lokalizacji jednego budynku mieszkalnego na jednej działce budowlanej</p> <p><b>Uwaga nieuwzględniona</b> w pozostałym zakresie</p> <p>Zaprojektowany układ drogowy wynika z obowiązku zapewnienia działkom budowlanym dostępności do dróg publicznych, co szczegółowo określono w § 14 Rozporządzenia Ministra Infrastruktury z dnia 12 kwietnia 2002 r. w sprawie warunków technicznych, jakim powinny odpowiadać budynki i ich usytuowanie; art. 2 pkt. 12) i 14) ustawy o planowaniu i zagospodarowaniu przestrzennym z dnia 27 marca 2003 r. oraz art. 4 pkt. 3a) ustawy o gospodarce nieruchomościami z dnia 21 sierpnia 1997 r.</p> <p>Obecnie na Osiedlu nie ma wystarczającej ilości dróg publicznych, a te które są - nie posiadają wymaganych parametrów. Projekt planu m.in. w zakresie projektowanego układu komunikacyjnego posiada niezbędne opinie i uzgodnienia.</p>

			dom”					Stanowisko Zarządu Infrastruktury Komunalnej i Transportu z dnia 7 lipca 2009 r. – pismo znak: ZIKiT/S/47152/09/IUO-UM-7/31483.  Osrodek zdrowia mógłby powstać wg planu w obrębie terenów zabudowy usługowej – usługi publiczne (UP1) – w § 20 ust. 1 pkt. 1/ lit. b/ wskazano jako przeznaczenie podstawowe m.in. obiekty zdrowia.  W projekcie planu wskazano dwa tereny usług publicznych UP3 i UP4, w obrębie których znajdują się istniejące szkoły. Wydział Edukacji UMK nie wnosił do projektu planu na etapie składania wniosków do planu oraz w trakcie opiniowania uwag sugerujących możliwość lokalizacji nowych szkół w Tyńcu – Osiedle.
560.	<b>583</b>	[...]*	<p><b>Żąda:</b></p> <ul style="list-style-type: none"> <li>dopuszczenia drugiej linii zabudowy zgodnie z uwagą Komisji Planowania Przestrzennego i Ochrony Środowiska RMK</li> <li>wykreślenia zasady „jedna działka jeden dom”</li> </ul> <p><b>Nie zgadza się na:</b></p> <ul style="list-style-type: none"> <li>przekształcenie ulic Bogucianka i Bolesława Śmiałego w drogi zbiorcze</li> </ul> <p><b>Proponuje:</b> zaplanować chodniki i remont drogi zgodnie z przygotowanym już planem a zakwestionowanym przez Benedytnów</p>	obszar planu			<p><b>Prezydent Miasta Krakowa częściowo nie uwzględnił wniesionej uwagi</b></p> <p><b>Uwaga pozostaje częściowo nieuwzględniona przez Radę Miasta Krakowa</b></p>	<p><b>Uwaga uwzględniona</b> w zakresie wykreślenia zapisu dotyczącego zasady lokalizacji jednego budynku mieszkalnego na jednej działce budowlanej</p> <p><b>Uwaga nieuwzględniona</b> w pozostałym zakresie</p> <p>W projekcie planu nie dopuszcza się trzeciego i dalszych rzędów zabudowy. Tym samym dopuszcza się lokalizację drugiego rzędu zabudowy. Jednak zgodnie z ustaleniami planu każda nowo wydzielana działka budowlana w pierwszym i drugim rzędzie zabudowy musi mieć zapewniony dostęp do drogi publicznej w rozumieniu przepisów szczególnych.</p> <p>Zaprojektowany układ drogowy wynika z obowiązku zapewnienia działkom budowlanym dostępności do dróg publicznych, co szczegółowo określono w § 14 Rozporządzenia Ministra Infrastruktury z dnia 12 kwietnia 2002 r. w sprawie warunków technicznych, jakim powinny odpowiadać budynki i ich usytuowanie; art. 2 pkt. 12) i 14) ustawy o planowaniu i zagospodarowaniu przestrzennym z dnia 27 marca 2003 r. oraz art. 4 pkt. 3a) ustawy o gospodarce nieruchomościami z dnia 21 sierpnia 1997 r.</p> <p>Obecnie na Osiedlu nie ma wystarczającej ilości dróg publicznych, a te które są - nie posiadają wymaganych parametrów. Projekt planu m.in. w zakresie projektowanego układu komunikacyjnego posiada niezbędne opinie i uzgodnienia.</p> <p>Stanowisko Zarządu Infrastruktury Komunalnej i Transportu z dnia 7 lipca 2009 r. – pismo znak: ZIKiT/S/47152/09/IUO-UM-7/31483.</p>
561.	<b>584</b>	[...]*	<p><b>Odwoluje się od:</b></p> <ul style="list-style-type: none"> <li>na terenach budowlanych zostało ustanowione ZP3</li> <li>źle zaplanowano drogi, na terenie jest budynek zabytkowy, który to uniemożliwia</li> </ul> <p><b>Nie zgadza się na:</b></p> <ul style="list-style-type: none"> <li>planowane wyburzenie dawnego przedszkola, który ma być przeznaczony po adaptacji pod osrodek zdrowia i plac zabaw dzieci z Przedszkola 133</li> </ul> <p><b>Żąda:</b></p>	obszar planu			<p><b>Prezydent Miasta Krakowa częściowo nie uwzględnił wniesionej uwagi</b></p> <p><b>Uwaga pozostaje częściowo nieuwzględniona przez Radę Miasta Krakowa</b></p>	<p><b>Uwaga uwzględniona</b> w zakresie wykreślenia zapisu dotyczącego zasady lokalizacji jednego budynku mieszkalnego na jednej działce budowlanej</p> <p><b>Uwaga nieuwzględniona</b> w pozostałym zakresie</p> <p>Tereny budowlane takimi będą w momencie przeznaczenia ich pod zainwestowanie w projekcie planu miejscowego.</p> <p>W projekcie planu wskazuje się szerokość dróg w liniach rozgraniczających, natomiast kształtowanie przebiegu jezdni (budowy lub modernizacji drogi) wskazuje się w projekcie budowlanym, w którym uwzględnia się uwarunkowania dotyczące m.in. istniejącej zabudowy zabytkowej.</p> <p>Zaprojektowana droga dojazdowa KDD umożliwi lepsze skomunikowanie terenów mieszkaniowych położonych w rejonie ul. Heligundy oraz Wałgierza Wdalego. Dla realizacji usług publicznych przeznaczono tereny w rejonie ul. Dziewiarzy.</p> <p>Osrodek zdrowia mógłby powstać wg planu w obrębie terenów zabudowy usługowej – usługi publiczne (UP1) – w § 20 ust. 1 pkt. 1/ lit. b/ wskazano jako przeznaczenie podstawowe m.in. obiekty zdrowia.</p>



			<ul style="list-style-type: none"> <li>wykreślenia zasady „jedna działka jeden dom”</li> </ul>						
562.	<b>585</b>	[...]*	<p><b>Odwoluje się od:</b></p> <ul style="list-style-type: none"> <li>na terenach budowlanych zostało ustanowione ZP3</li> <li>nie zaprojektowano miejsca pod szkołę</li> <li>nie zaprojektowano miejsca pod ośrodek zdrowia</li> <li>brak kanalizacji i wodociągu (nawet w projektach)</li> <li>zła koncepcja projektowanej ul. Dziewiarzy oraz Bolesława Śmiałego</li> </ul> <p><b>Żąda:</b></p> <ul style="list-style-type: none"> <li>wykreślenia zasady „jedna działka jeden dom”</li> </ul>	obszar planu			<p><b>Prezydent Miasta Krakowa częściowo nie uwzględnił wniesionej uwagi</b></p>	<p><b>Uwaga pozostaje częściowo nieuwzględniona przez Radę Miasta Krakowa</b></p>	<p><b>Uwaga uwzględniona</b> w zakresie wykreślenia zapisu dotyczącego zasady lokalizacji jednego budynku mieszkalnego na jednej działce budowlanej</p> <p><b>Uwaga nieuwzględniona</b> w pozostałym zakresie</p> <p>Zaprojektowany układ drogowy wynika z obowiązku zapewnienia działkom budowlanym dostępności do dróg publicznych, co szczegółowo określono w § 14 Rozporządzenia Ministra Infrastruktury z dnia 12 kwietnia 2002 r. w sprawie warunków technicznych, jakim powinny odpowiadać budynki i ich usytuowanie; art. 2 pkt. 12) i 14) ustawy o planowaniu i zagospodarowaniu przestrzennym z dnia 27 marca 2003 r. oraz art. 4 pkt. 3a) ustawy o gospodarce nieruchomościami z dnia 21 sierpnia 1997 r.</p> <p>Obecnie na Osiedlu nie ma wystarczającej ilości dróg publicznych, a te które są - nie posiadają wymaganych parametrów. Projekt planu m.in. w zakresie projektowanego układu komunikacyjnego posiada niezbędne opinie i uzgodnienia.</p> <p>Stanowisko Zarządu Infrastruktury Komunalnej i Transportu z dnia 7 lipca 2009 r. – pismo znak: ZIKiT/S/47152/09/IUO-UM-7/31483.</p> <p>Tereny budowlane takimi będą w momencie przeznaczenia ich pod zainwestowanie w projekcie planu miejscowego.</p> <p>W projekcie planu wskazano dwa tereny usług publicznych UP3 i UP4, w obrębie których znajdują się istniejące szkoły. Wydział Edukacji UMK nie wnosil do projektu planu na etapie składania wniosków do planu oraz w trakcie opiniowania uwag sugerujących możliwość lokalizacji nowych szkół w Tyńcu – Osiedle.</p> <p>Ośrodek zdrowia mógłby powstać wg planu w obrębie terenów zabudowy usługowej – usługi publicznej (UP1) – w § 20 ust. 1 pkt. 1/ lit. b/ wskazano jako przeznaczenie podstawowe m.in. obiekty zdrowia.</p> <p>W projekcie planu zaprojektowano przebiegi infrastruktury wodociągowej i kanalizacyjnej – Załącznik nr 2 – Infrastruktura techniczna.</p>
563.	<b>586</b>	[...]*	<p><b>Wnosi:</b></p> <ul style="list-style-type: none"> <li>źle zaplanowano drogi, na terenie jest budynek zabytkowy, który to uniemożliwia</li> <li>nie zaprojektowano miejsca pod szkołę</li> </ul>	obszar planu			<p><b>Prezydent Miasta Krakowa nie uwzględnił wniesionej uwagi</b></p>	<p><b>Uwaga pozostaje nieuwzględniona przez Radę Miasta Krakowa</b></p>	<p><b>Uwaga nieuwzględniona</b></p> <p>Zaprojektowany układ drogowy wynika z obowiązku zapewnienia działkom budowlanym dostępności do dróg publicznych, co szczegółowo określono w § 14 Rozporządzenia Ministra Infrastruktury z dnia 12 kwietnia 2002 r. w sprawie warunków technicznych, jakim powinny odpowiadać budynki i ich usytuowanie; art. 2 pkt. 12) i 14) ustawy o planowaniu i zagospodarowaniu przestrzennym z dnia 27 marca 2003 r. oraz art. 4 pkt. 3a) ustawy o gospodarce nieruchomościami z dnia 21 sierpnia 1997 r.</p> <p>Obecnie na Osiedlu nie ma wystarczającej ilości dróg publicznych, a te które są - nie posiadają wymaganych parametrów. Projekt planu m.in. w zakresie projektowanego układu komunikacyjnego posiada niezbędne opinie i uzgodnienia.</p> <p>Stanowisko Zarządu Infrastruktury Komunalnej i Transportu z dnia 7 lipca 2009 r. – pismo znak: ZIKiT/S/47152/09/IUO-UM-7/31483.</p> <p>W projekcie planu wskazuje się szerokość dróg w liniach rozgraniczających, natomiast kształtowanie przebiegu jezdni (budowy lub modernizacji drogi) wskazuje się w projekcie budowlanym, w którym uwzględnia się uwarunkowania dotyczące m.in. istniejącej zabudowy zabytkowej.</p> <p>W projekcie planu wskazano dwa tereny usług publicznych UP3 i UP4, w obrębie których znajdują się istniejące szkoły. Wydział Edukacji UMK nie wnosil do projektu planu na etapie składania wniosków do planu oraz w trakcie opiniowania uwag sugerujących możliwość lokalizacji nowych szkół w Tyńcu –</p>

								Osiedle.
564.	<b>587</b>	[...]*	<p><b>Odwoluje się od:</b></p> <ul style="list-style-type: none"> <li>zła koncepcja projektowanej ulicy Bolesława Śmiałego, Bogucianka oraz Dziewiarzy</li> <li>na terenach budowlanych zostało ustanowione ZP3</li> <li>brak kanalizacji i wodociągu (nawet w projektach)</li> <li>złe zaplanowano drogi, na terenie jest budynek zabytkowy, który to uniemożliwia</li> </ul>	obszar planu		<b>Prezydent Miasta Krakowa nie uwzględnił wniesionej uwagi</b>	<b>Uwaga pozostaje nieuwzględniona przez Radę Miasta Krakowa</b>	<p><b>Uwaga nieuwzględniona</b></p> <p>Zaprojektowany układ drogowy wynika z obowiązku zapewnienia działkom budowlanym dostępności do dróg publicznych, co szczegółowo określono w § 14 Rozporządzenia Ministra Infrastruktury z dnia 12 kwietnia 2002 r. w sprawie warunków technicznych, jakim powinny odpowiadać budynki i ich usytuowanie; art. 2 pkt. 12) i 14) ustawy o planowaniu i zagospodarowaniu przestrzennym z dnia 27 marca 2003 r. oraz art. 4 pkt. 3a) ustawy o gospodarce nieruchomościami z dnia 21 sierpnia 1997 r.</p> <p>Obecnie na Osiedlu nie ma wystarczającej ilości dróg publicznych, a te które są - nie posiadają wymaganych parametrów.</p> <p>Projekt planu m.in. w zakresie projektowanego układu komunikacyjnego posiada niezbędne opinie i uzgodnienia.</p> <p>Stanowisko Zarządu Infrastruktury Komunalnej i Transportu z dnia 7 lipca 2009 r. – pismo znak: ZIKiT/S/47152/09/IUO-UM-7/31483.</p> <p>Tereny budowlane takimi będą w momencie przeznaczenia ich pod zainwestowanie w projekcie planu miejscowego.</p> <p>W projekcie planu zaprojektowano przebiegi infrastruktury wodociągowej i kanalizacyjnej – Załącznik nr 2 – Infrastruktura techniczna.</p> <p>W projekcie planu wskazuje się szerokość dróg w liniach rozgraniczających, natomiast kształtowanie przebiegu jezdni (budowy lub modernizacji drogi) wskazuje się w projekcie budowlanym, w którym uwzględnia się uwarunkowania dotyczące m.in. istniejącej zabudowy zabytkowej.</p>
565.	<b>588</b>	[...]*	<p><b>Odwoluje się od:</b></p> <ul style="list-style-type: none"> <li>projektowanego UP / 2ha/</li> <li>na terenach budowlanych zostało ustanowione ZP3</li> <li>nie zaprojektowano miejsca pod szkołę</li> </ul>	obszar planu		<b>Prezydent Miasta Krakowa nie uwzględnił wniesionej uwagi</b>	<b>Uwaga pozostaje nieuwzględniona przez Radę Miasta Krakowa</b>	<p><b>Uwaga nieuwzględniona</b></p> <p>Autor uwagi nie precyzuje, które tereny miałyby być przeznaczone pod realizację usług publicznych UP.</p> <p>Tereny budowlane takimi będą w momencie przeznaczenia ich pod zainwestowanie w projekcie planu miejscowego.</p> <p>W projekcie planu wskazano dwa tereny usług publicznych UP3 i UP4, w obrębie których znajdują się istniejące szkoły. Wydział Edukacji UMK nie wnosił do projektu planu na etapie składania wniosków do planu oraz w trakcie opiniowania uwag sugerujących możliwość lokalizacji nowych szkół w Tyńcu – Osiedle.</p>
566.	<b>589</b>	[...]*	<p><b>Sprzeciw wobec:</b></p> <ul style="list-style-type: none"> <li>wału przeciwpowodziowego, który biegnie przez środek działki</li> <li>poszerzeniu drogi, która wejdzie na działkę.</li> </ul> <p>Zgadza się na:</p> <ul style="list-style-type: none"> <li>zabudowę jednorodzinna i drogę w obecnym stanie szerokości + chodnik</li> </ul>	208 (brak obrębu) – <u>uwaga niemożliwa do zidentyfikowania</u> (prawdopodobnie poza obszarem planu)		<b>Prezydent Miasta Krakowa nie uwzględnił wniesionej uwagi</b>	<b>Uwaga pozostaje nieuwzględniona przez Radę Miasta Krakowa</b>	<p><b>Uwaga nieuwzględniona</b></p> <p>Zaprojektowany układ drogowy wynika z obowiązku zapewnienia działkom budowlanym dostępności do dróg publicznych, co szczegółowo określono w § 14 Rozporządzenia Ministra Infrastruktury z dnia 12 kwietnia 2002 r. w sprawie warunków technicznych, jakim powinny odpowiadać budynki i ich usytuowanie; art. 2 pkt. 12) i 14) ustawy o planowaniu i zagospodarowaniu przestrzennym z dnia 27 marca 2003 r. oraz art. 4 pkt. 3a) ustawy o gospodarce nieruchomościami z dnia 21 sierpnia 1997 r.</p> <p>Obecnie na Osiedlu nie ma wystarczającej ilości dróg publicznych, a te które są - nie posiadają wymaganych parametrów.</p> <p>Projekt planu m.in. w zakresie projektowanego układu komunikacyjnego posiada niezbędne opinie i uzgodnienia.</p> <p>Stanowisko Zarządu Infrastruktury Komunalnej i Transportu z dnia 7 lipca 2009 r. – pismo znak: ZIKiT/S/47152/09/IUO-UM-7/31483.</p> <p>Brak podanego w uwadze obrębu ewidencyjnego – brak możliwości zidentyfikowania nieruchomości.</p>
567.	<b>590</b>	[...]*	<p><b>Sprzeciw wobec:</b></p> <ul style="list-style-type: none"> <li>Polderu przeciwpowodziowego, który zajmie 50% powierzchni działki</li> <li>poszerzeniu drogi na ul.</li> </ul>	208 (brak obrębu) – <u>uwaga niemożliwa do zidentyfikowania</u>		<b>Prezydent Miasta Krakowa nie uwzględnił wniesionej uwagi</b>	<b>Uwaga pozostaje nieuwzględniona przez Radę Miasta Krakowa</b>	<p><b>Uwaga nieuwzględniona</b></p> <p>Zaprojektowany układ drogowy wynika z obowiązku zapewnienia działkom budowlanym dostępności do dróg publicznych, co szczegółowo określono w § 14 Rozporządzenia Ministra Infrastruktury z dnia 12 kwietnia 2002 r. w sprawie warunków technicznych, jakim powinny odpowiadać budynki i ich usytuowanie; art. 2 pkt. 12) i 14) ustawy o planowaniu i zagospodarowaniu przestrzennym z dnia 27</p>

			Bogucianka, Benedyktyńska, Bolesława Śmiałego (poszerzona droga zabralaby następna część działki)	(prawdopodobnie poza obszarem planu)			marca 2003 r. oraz art. 4 pkt. 3a) ustawy o gospodarce nieruchomościami z dnia 21 sierpnia 1997 r.  Obecnie na Osiedlu nie ma wystarczającej ilości dróg publicznych, a te które są - nie posiadają wymaganych parametrów. Projekt planu m.in. w zakresie projektowanego układu komunikacyjnego posiada niezbędne opinie i uzgodnienia.  Stanowisko Zarządu Infrastruktury Komunalnej i Transportu z dnia 7 lipca 2009 r. – pismo znak: ZIKiT/S/47152/09/IUO-UM-7/31483.  Brak podanego w uwadze obrębu ewidencyjnego – brak możliwości zidentyfikowania nieruchomości.
568.	<b>591</b>	[...]*	<b>Sprzeciw wobec:</b> • walu przeciwpowodziowego, który ma przechodzić przez środek działki zabierając 50% jej powierzchni • poszerzeniu drogi na ul. Bogucianka, Benedyktyńska, Bolesława Śmiałego (poszerzona droga zabralaby następna część działki)	208 (brak obrębu) – uwaga niemożliwa do zidentyfikowania (prawdopodobnie poza obszarem planu)		<b>Prezydent Miasta Krakowa nie uwzględnił wniesionej uwagi</b>	<b>Uwaga pozostaje nieuwzględniona przez Radę Miasta Krakowa</b>  <b>Uwaga nieuwzględniona</b>  Zaprojektowany układ drogowy wynika z obowiązku zapewnienia działkom budowlanym dostępności do dróg publicznych, co szczegółowo określono w § 14 Rozporządzenia Ministra Infrastruktury z dnia 12 kwietnia 2002 r. w sprawie warunków technicznych, jakim powinny odpowiadać budynki i ich usytuowanie; art. 2 pkt. 12) i 14) ustawy o planowaniu i zagospodarowaniu przestrzennym z dnia 27 marca 2003 r. oraz art. 4 pkt. 3a) ustawy o gospodarce nieruchomościami z dnia 21 sierpnia 1997 r.  Obecnie na Osiedlu nie ma wystarczającej ilości dróg publicznych, a te które są - nie posiadają wymaganych parametrów. Projekt planu m.in. w zakresie projektowanego układu komunikacyjnego posiada niezbędne opinie i uzgodnienia.  Stanowisko Zarządu Infrastruktury Komunalnej i Transportu z dnia 7 lipca 2009 r. – pismo znak: ZIKiT/S/47152/09/IUO-UM-7/31483.  Brak podanego w uwadze obrębu ewidencyjnego – brak możliwości zidentyfikowania nieruchomości.
569.	<b>592</b>	[...]*	<b>Odwoluje się od:</b> • zła koncepcja projektowanej ul. Bolesława Śmiałego • nie zaprojektowano miejsca pod ośrodek zdrowia • nie zaprojektowano miejsca pod szkołę • brak kanalizacji i wodociągu (nawet w projektach) • nie zgadza się na przekształcenie ulic Bogucianka i Bolesława Śmiałego w drogi zbiorcze	obszar planu		<b>Prezydent Miasta Krakowa nie uwzględnił wniesionej uwagi</b>	<b>Uwaga pozostaje nieuwzględniona przez Radę Miasta Krakowa</b>  <b>Uwaga nieuwzględniona</b>  Zaprojektowany układ drogowy wynika z obowiązku zapewnienia działkom budowlanym dostępności do dróg publicznych, co szczegółowo określono w § 14 Rozporządzenia Ministra Infrastruktury z dnia 12 kwietnia 2002 r. w sprawie warunków technicznych, jakim powinny odpowiadać budynki i ich usytuowanie; art. 2 pkt. 12) i 14) ustawy o planowaniu i zagospodarowaniu przestrzennym z dnia 27 marca 2003 r. oraz art. 4 pkt. 3a) ustawy o gospodarce nieruchomościami z dnia 21 sierpnia 1997 r.  Obecnie na Osiedlu nie ma wystarczającej ilości dróg publicznych, a te które są - nie posiadają wymaganych parametrów. Projekt planu m.in. w zakresie projektowanego układu komunikacyjnego posiada niezbędne opinie i uzgodnienia.  Stanowisko Zarządu Infrastruktury Komunalnej i Transportu z dnia 7 lipca 2009 r. – pismo znak: ZIKiT/S/47152/09/IUO-UM-7/31483.  Autor uwagi nie wskazuje przykładów poprowadzenia dróg w miejscach istniejących budynków.  Ośrodek zdrowia mógłby powstać wg planu w obrębie terenów zabudowy usługowej – usługi publiczne (UP1) – w § 20 ust. 1 pkt. 1/ lit. b/ wskazano jako przeznaczenie podstawowe m.in. obiekty zdrowia.  W projekcie planu wskazano dwa tereny usług publicznych UP3 i UP4, w obrębie których znajdują się istniejące szkoły. Wydział Edukacji UMK nie wniósł do projektu planu na etapie składania wniosków do planu oraz w trakcie opiniowania uwag sugerujących możliwość lokalizacji nowych szkół w Tyńcu – Osiedle.  W projekcie planu zaprojektowano przebiegi infrastruktury wodociągowej i kanalizacyjnej – Załącznik nr 2 – Infrastruktura techniczna.
570.	<b>593</b>	[...]*	<b>Odwoluje się od:</b> • nie są naniesione istniejące budynki (projektowane drogi na	obszar planu		<b>Prezydent Miasta Krakowa nie uwzględnił</b>	<b>Uwaga pozostaje nieuwzględniona przez Radę Miasta Krakowa</b>  <b>Uwaga nieuwzględniona</b>  Zaprojektowany układ drogowy wynika z obowiązku zapewnienia działkom budowlanym dostępności do dróg publicznych, co szczegółowo określono w § 14 Rozporządzenia Ministra Infrastruktury z dnia 12

			terenach gdzie aktualnie stoja domy) <ul style="list-style-type: none"> <li>• koncepcji projektowanej ul. Bogucianka i Bolesława Śmiałego</li> <li>• nie zaprojektowano miejsca pod ośrodek zdrowia</li> </ul> <p><b>Popiera:</b> budowę planowanej drogi od północy wokół Winnicy</p>			<b>wniesionej uwagi</b>		kwietnia 2002 r. w sprawie warunków technicznych, jakim powinny odpowiadać budynki i ich usytuowanie; art. 2 pkt. 12) i 14) ustawy o planowaniu i zagospodarowaniu przestrzennym z dnia 27 marca 2003 r. oraz art. 4 pkt. 3a) ustawy o gospodarce nieruchomościami z dnia 21 sierpnia 1997 r.
571.	<b>594</b>	[...]*	Odwołuje się od mpzp. Tyniec – Osiedle gdyż jest to zła koncepcja projektowanej ulicy Bogucianka oraz ulicy Benedyktynskiej.	obszar planu		<b>Prezydent Miasta Krakowa nie uwzględnił wniesionej uwagi</b>	<b>Uwaga pozostaje nieuwzględniona przez Radę Miasta Krakowa</b>	Obecnie na Osiedlu nie ma wystarczającej ilości dróg publicznych, a te które są - nie posiadają wymaganych parametrów. Projekt planu m.in. w zakresie projektowanego układu komunikacyjnego posiada niezbędne opinie i uzgodnienia.  Stanowisko Zarządu Infrastruktury Komunalnej i Transportu z dnia 7 lipca 2009 r. – pismo znak: ZIKiT/S/47152/09/IUO-UM-7/31483.  Autor uwagi nie wskazuje przykładów poprowadzenia dróg w miejscach istniejących budynków.  Ośrodek zdrowia mógłby powstać wg planu w obrębie terenów zabudowy usługowej – usługi publiczne (UP1) – w § 20 ust. 1 pkt. 1/ lit. b/ wskazano jako przeznaczenie podstawowe m.in. obiekty zdrowia.
572.	<b>595</b>	[...]*				<b>Prezydent Miasta Krakowa częściowo nie uwzględnił wniesionej uwagi</b>	<b>Uwaga pozostaje częściowo nieuwzględniona przez Radę Miasta Krakowa</b>	<b>Uwaga uwzględniona</b> w zakresie przeznaczenia pod zabudowę całych działek.  <b>Uwaga nieuwzględniona</b> w pozostałym zakresie  W projekcie planu ZP2 to przede wszystkim tereny stanowiące otulinę cieków wodnych. Z kolei ZP3 ma służyć realizacji Parku Kamieniołom – Tyniec.
573.	<b>596</b>	[...]*	Odwołuje się od mpzp. Tyniec – Osiedle gdyż nie naniesione istniejące drogi: ul. Stepice droga zaprojektowane bez końcowego odcinka, ostatniego domu. Obwa, iż nowy plan uniemożliwi dojazd do ww. działki.	64 obręb 79 (poza obszarem planu Tyniec – Osiedle)		<b>Prezydent Miasta Krakowa nie uwzględnił wniesionej uwagi</b>	<b>Uwaga pozostaje nieuwzględniona przez Radę Miasta Krakowa</b>	<b>Uwaga nieuwzględniona</b>  Działka 64 obr. 79 znajduje się poza obszarem planu.  Projekt planu wskazuje docelowy układ komunikacyjny.
574.	<b>597</b>	[...]*	Odwołuje się od mpzp. Tyniec – Osiedle gdyż nie zaplanowana kanalizacja, wodociągu nawet w projektach.	obszar planu		<b>Prezydent Miasta Krakowa nie uwzględnił wniesionej uwagi</b>	<b>Uwaga pozostaje nieuwzględniona przez Radę Miasta Krakowa</b>	<b>Uwaga nieuwzględniona</b>  W projekcie planu zaprojektowano przebiegi infrastruktury wodociągowej i kanalizacyjnej – Załącznik nr 2 – Infrastruktura techniczna.
575.	<b>598</b>	[...]*	Odwołuje się od mpzp. Tyniec – Osiedle gdyż nie zaprojektowano	obszar planu		<b>Prezydent Miasta Krakowa</b>	<b>Uwaga pozostaje nieuwzględniona przez Radę</b>	<b>Uwaga nieuwzględniona</b>  W projekcie planu wskazano dwa tereny usług publicznych UP3 i UP4, w obrębie których znajdują się

			miejsca pod szkołę. Plany związane z przebudową ulic Benedyktyńskiej i Bolesława Śmiałego spowodują eliminację obiektów szkolnych i przedszkola z uwagi na bezpieczeństwo dzieci i młodzieży.			<b>nie uwzględnił wniesionej uwagi</b>	<b>Miasta Krakowa</b>	istniejące szkoły. Wydział Edukacji UMK nie wniósł do projektu planu na etapie składania wniosków do planu oraz w trakcie opiniowania uwag sugerujących możliwość lokalizacji nowych szkół w Tyńcu – Osiedle.
576.	<b>599</b>	[...]*	Odwołuje się od mpzp. Tyniec – Osiedle gdyż na terenach budowlanych zaplanowano ZP3.  <b>Nie zgadza się z przeznaczeniem działki pod RL.</b>	32 obręb 73	<b>RL KDD</b>	<b>Prezydent Miasta Krakowa nie uwzględnił wniesionej uwagi</b>	<b>Uwaga pozostaje nieuwzględniona przez Radę Miasta Krakowa</b>	<b>Uwaga nieuwzględniona</b>  Tereny budowlane takimi będą w momencie przeznaczania ich pod zainwestowanie w projekcie planu miejscowego.  Działka zgodnie ze Studium znajduje się w obrębie terenów otwartych w obrębie których obowiązuje całkowite wykluczenie prawa zabudowy – art. 9 ust. 4 ustawy o planowaniu i zagospodarowaniu przestrzennym z dnia 27 marca 2003 r.

\* wyłączenie jawności w zakresie danych osobowych; na podstawie art. 1 i 6 ustawy z dnia 29 sierpnia 1997r. o ochronie danych osobowych (Dz. U. z 2002 r., Nr. 101, poz. 926 z późn. zm.);  
jawność wyłączył: Tomasz Babicz - inspektor w Biurze Planowania Przestrzennego UMK

TABELA 3/23

Lp.	UWAGA NR:	IMIĘ I NAZWISKO wnoszących uwagę:	TREŚĆ UWAGI	DOTYCZY DZIAŁEK	USTALENIA PROJEKTU PLANU:	ROZSTRZYGNĘCIE W SPRAWIE ROZPATRZENIA UWAGI		Wyjaśnienie
1	2	3	4	5	6	7		8
577.	<b>600</b>	[...]*	<b>Żąda</b> wykreślenia zasady <i>jedna działka jeden dom</i> . <b>Prosi o</b> uwzględnienie całości działki jako budowlanej.	252/1 obręb 77 (prawdopodobnie dotyczy obrębu 73 – ul. Heligundy)	MN4 KDD	Prezydent Miasta Krakowa częściowo nie uwzględnił wniesionej uwagi	Uwaga pozostaje częściowo nieuwzględniona przez Radę Miasta Krakowa	Uwaga uwzględniona w zakresie wykreślenia zapisu dotyczącego zasady lokalizacji jednego budynku mieszkalnego na jednej działce budowlanej. Uwaga uwzględniona częściowo w zakresie działki 252/1. W projekcie planu działka znajduje się w obrębie terenów zabudowy mieszkaniowej jednorodzinnej MN4 za wyjątkiem północnego fragmentu działki przeznaczonego pod pas drogowy.
578.	<b>601</b>	[...]*	<b>Żąda</b> wykreślenia zakazu wznoszenia wolnostojących obiektów usługowych w terenach MN – zablokuje to np. przeznaczenia domu na działalność gastronomiczną, mini-pensjonatu. <b>Proponuje</b> zezwolić na wznoszenie obiektów usługowych do obsługi ruchu turystycznego. <b>Prosi o</b> uwzględnienie całości działki jako budowlanej	252/2 obręb 77 (prawdopodobnie chodzi o obręb 73 – przy ul. Heligundy)	MN4 R2	Prezydent Miasta Krakowa częściowo nie uwzględnił wniesionej uwagi	Uwaga pozostaje częściowo nieuwzględniona przez Radę Miasta Krakowa	Uwaga uwzględniona częściowo w zakresie działki 252/1. W projekcie planu działka znajduje się w obrębie terenów zabudowy mieszkaniowej jednorodzinnej MN4 za wyjątkiem północnego fragmentu działki przeznaczonego pod pas drogowy. Uwaga nieuwzględniona Tyniec – Osiedle to teren o dominującym przeznaczeniu pod budownictwo mieszkaniowe. Zapisy dopuszczające lokalizację usług są wystarczające.
579.	<b>602</b>	[...]*	Odwołuje się od mpzp. Tyniec – Osiedle gdyż nie wykreślono zapisu o szerokości działek 16m min i 20 m min.	obszar planu		Prezydent Miasta Krakowa częściowo nie uwzględnił wniesionej uwagi	Uwaga pozostaje częściowo nieuwzględniona przez Radę Miasta Krakowa	Uwaga uwzględniona częściowo w zakresie zapisu dotyczącego szerokości działek budowlanych. Zmiana polegać będzie na doprecyzowaniu zapisu, który odnosić się będzie do nowo wydzielanych działek budowlanych. Wskaźnik szerokości działki zostanie ujednolicony na całym obszarze planu tj. określony jako minimalny zgodnie z przepisami odrębnymi.
580.	<b>603</b>	[...]*	Odwołuje się od mpzp. Tyniec – Osiedle gdyż nie zaplanowano drogi – poszerzenie na trasie jest budynek zabytkowy, który to uniemożliwia.	obszar planu		Prezydent Miasta Krakowa nie uwzględnił wniesionej uwagi	Uwaga pozostaje nieuwzględniona przez Radę Miasta Krakowa	Uwaga nieuwzględniona W projekcie planu wskazuje się szerokość dróg w liniach rozgraniczających, natomiast kształtowanie przebiegu jezdni (budowy lub modernizacji drogi) wskazuje się w projekcie budowlanym, w którym uwzględnia się uwarunkowania dotyczące m.in. istniejącej zabudowy zabytkowej.
581.	<b>604</b>	[...]*	Wnosi o przekwalifikowanie działki (jej części rolnej) na działkę budowlaną	251/2 obręb 73	MN4 R2 KDD	Prezydent Miasta Krakowa nie uwzględnił wniesionej uwagi	Uwaga pozostaje nieuwzględniona przez Radę Miasta Krakowa	Uwaga nieuwzględniona Południowa część działki zgodnie ze Studium znajduje się w obrębie terenów otwartych, w których obowiązuje całkowite wykluczenie prawa zabudowy – art. 9 ust. 4 ustawy o planowaniu i zagospodarowaniu przestrzennym z dnia 27 marca 2003 r.

582.	<b>605</b>	[...]*	<p><b>Nie zgadzają się na</b></p> <ul style="list-style-type: none"> <li>• Brak wytyczenia miejsca na budowę ośrodka zdrowia (teren, który mieszkańcy chcą przeznaczyć na ten cel to dawne przedszkole przy ul. Bogucianka).</li> <li>• Wyrażają sprzeciw wobec: planów dotyczących poszerzenia ul. Bolesława Śmiałego i ul. Bogucianka;</li> <li>• braku projektu dotyczącego poszerzenia cmentarza parafialnego;</li> <li>• braku kanalizacji;</li> <li>• ustanowienia 30% usług w nowo wybudowanych domach;</li> <li>• ustanowienia ZP3 na terenach budowlanych;</li> <li>• zmiany terenów R na ZP3;</li> <li>• braku rzeczywistej inwentaryzacji terenu; braku usunięcia zakazu kolejnych linii zabudowy;</li> <li>• braku naniesienia istniejących budynków i projektowania dróg na terenach gdzie obecnie znajdują się domy.</li> <li>• Uważają, że decyzją właściciela powinny być: wygląd domu, jego projekt, kolorystyka oraz pokrycie dachu.</li> </ul> <p><b>Proponują:</b> Wprowadzenie ruchu jednokierunkowego na ul. Obrony Tyńca, aby</p>	obszar planu		<b>uwagi</b>		<p><b>Prezydent Miasta Krakowa nie uwzględnił wniesionej uwagi</b></p> <p><b>Uwaga pozostaje nieuwzględniona przez Radę Miasta Krakowa</b></p> <p><b>Uwaga nieuwzględniona</b></p> <p>Zaprojektowana droga dojazdowa KDD umożliwi lepsze skomunikowanie terenów mieszkaniowych położonych w rejonie ul. Heligundy oraz Walgierza Wdalego. Dla realizacji usług publicznych przeznaczono tereny w rejonie ul. Dziewiarzy.</p> <p>Ośrodek zdrowia mógłby powstać wg planu w obrębie terenów zabudowy usługowej – usługi publiczne (UP1) – w § 20 ust. 1 pkt. 1/ lit. b/ wskazano jako przeznaczenie podstawowe m.in. obiekty zdrowia.</p> <p>Zaprojektowany układ drogowy wynika z obowiązku zapewnienia działkom budowlanym dostępności do dróg publicznych, co szczegółowo określono w § 14 Rozporządzenia Ministra Infrastruktury z dnia 12 kwietnia 2002 r. w sprawie warunków technicznych, jakim powinny odpowiadać budynki i ich usytuowanie; art. 2 pkt. 12) i 14) ustawy o planowaniu i zagospodarowaniu przestrzennym z dnia 27 marca 2003 r. oraz art. 4 pkt. 3a) ustawy o gospodarce nieruchomościami z dnia 21 sierpnia 1997 r.</p> <p>Obecnie na Osiedlu nie ma wystarczającej ilości dróg publicznych, a te które są - nie posiadają wymaganych parametrów.</p> <p>Projekt planu m.in. w zakresie projektowanego układu komunikacyjnego posiada niezbędne opinie i uzgodnienia.</p> <p>Stanowisko Zarządu Infrastruktury Komunalnej i Transportu z dnia 7 lipca 2009 r. – pismo znak: ZIKiT/S/47152/09/IUO-UM-7/31483.</p> <p>Brak wniosków do planu w celu poszerzenia cmentarza.</p> <p>W projekcie planu zaprojektowano przebiegi infrastruktury wodociągowej i kanalizacyjnej – Załącznik nr 2 – Infrastruktura techniczna.</p> <p>Tyniec – Osiedle to teren o dominującym przeznaczeniu pod budownictwo mieszkaniowe. Zapisy dopuszczające lokalizację usług są wystarczające.</p> <p>Tereny budowlane takimi będą w momencie przeznaczenia ich pod zainwestowanie w projekcie planu miejscowego.</p> <p>Sposób użytkowania terenów rolniczych R nie jest zbieżny z terenami zieleni urządzonej ZP3.</p> <p>Projekt planu wskazuje ogólne zasady kształtowania zabudowy.</p> <p>W projekcie planu nie dopuszcza się trzeciego i dalszych rzędów zabudowy. Tym samym dopuszcza się lokalizację drugiego rzędu zabudowy.</p> <p>Jednak zgodnie z ustaleniami planu każda nowo wydzielana działka budowlana w pierwszym i drugim rzędzie zabudowy musi mieć zapewniony dostęp do drogi publicznej w rozumieniu przepisów szczególnych.</p> <p>Autor uwagi nie wskazuje przykładów poprowadzenia dróg w miejscach istniejących budynków.</p>
583.	<b>606</b>	[...]*	<p><b>Nie zgadzają się na</b> przesunięcie granicy działki położonej przy ul. Bolesława Śmiałego na wysokości domu nr 4 (o 5,30m) oraz domu nr 4a (o 4,40m) .</p> <p><b>Proponują:</b> Wprowadzenie ruchu jednokierunkowego na ul. Obrony Tyńca, aby</p>	43 obręb 75	<b>MN1 KDL KDL</b>	<b>Prezydent Miasta Krakowa nie uwzględnił wniesionej uwagi</b>	<b>Uwaga pozostaje nieuwzględniona przez Radę Miasta Krakowa</b>	<p><b>Uwaga nieuwzględniona</b></p> <p>Zaprojektowany układ drogowy wynika z obowiązku zapewnienia działkom budowlanym dostępności do dróg publicznych, co szczegółowo określono w § 14 Rozporządzenia Ministra Infrastruktury z dnia 12 kwietnia 2002 r. w sprawie warunków technicznych, jakim powinny odpowiadać budynki i ich usytuowanie; art. 2 pkt. 12) i 14) ustawy o planowaniu i zagospodarowaniu przestrzennym z dnia 27 marca 2003 r. oraz art. 4 pkt. 3a) ustawy o gospodarce nieruchomościami z dnia 21 sierpnia 1997 r.</p> <p>Obecnie na Osiedlu nie ma wystarczającej ilości dróg publicznych, a te które są - nie posiadają wymaganych parametrów.</p> <p>Projekt planu m.in. w zakresie projektowanego układu komunikacyjnego posiada niezbędne opinie i</p>

			możliwe było zachowanie chodnika.					uzgodnienia. Stanowisko Zarządu Infrastruktury Komunalnej i Transportu z dnia 7 lipca 2009 r. – pismo znak: ZIKiT/S/47152/09/IUO-UM-7/31483.
584.	<b>607</b>	[...]*	<p><b>Nie zgadza się na:</b></p> <ul style="list-style-type: none"> <li>przekształcenie ulic Bogucianka i Bolesława Śmiałego w drogi zbiorcze</li> </ul> <p><b>Proponuje:</b></p> <ul style="list-style-type: none"> <li>zaplanować chodniki i remont drogi zgodnie z przygotowanym już planem przygotowanym na zlecenie Rady Dzielnicy VIII</li> </ul>	obszar planu			<p><b>Prezydent Miasta Krakowa nie uwzględnił wniesionej uwagi</b></p>	<p><b>Uwaga pozostaje nieuwzględniona przez Radę Miasta Krakowa</b></p> <p><b>Uwaga nieuwzględniona</b></p> <p>Zaprojektowany układ drogowy wynika z obowiązku zapewnienia działkom budowlanym dostępności do dróg publicznych, co szczegółowo określono w § 14 Rozporządzenia Ministra Infrastruktury z dnia 12 kwietnia 2002 r. w sprawie warunków technicznych, jakim powinny odpowiadać budynki i ich usytuowanie; art. 2 pkt. 12) i 14) ustawy o planowaniu i zagospodarowaniu przestrzennym z dnia 27 marca 2003 r. oraz art. 4 pkt. 3a) ustawy o gospodarce nieruchomościami z dnia 21 sierpnia 1997 r.</p> <p>Obecnie na Osiedlu nie ma wystarczającej ilości dróg publicznych, a te które są - nie posiadają wymaganych parametrów.</p> <p>Projekt planu m.in. w zakresie projektowanego układu komunikacyjnego posiada niezbędne opinie i uzgodnienia.</p> <p>Stanowisko Zarządu Infrastruktury Komunalnej i Transportu z dnia 7 lipca 2009 r. – pismo znak: ZIKiT/S/47152/09/IUO-UM-7/31483.</p>
585.	<b>608</b>	[...]*	<p><b>Żąda</b> usunięcia zapisu całkowitego zakazu rozbudowy lub nadbudowy domów zlokalizowanych przy ul. Bogucianka i Bolesława Śmiałego z racji na zapis o odległości 5 lub 8 m jezdnii dla MN1, MN2, MN3, MN4 (zakaz rozbudowy, nadbudowy).</p>	obszar planu			<p><b>Prezydent Miasta Krakowa nie uwzględnił wniesionej uwagi</b></p>	<p><b>Uwaga pozostaje nieuwzględniona przez Radę Miasta Krakowa</b></p> <p><b>Uwaga nieuwzględniona</b></p> <p>Ograniczenia w kształtowaniu zabudowy w sąsiedztwie dróg mają na celu ochronę projektowanych korytarzy transportowych przed lokalizacją nowych budynków lub rozbudową istniejących.</p>
586.	<b>609</b>	[...]*	<p><b>Żąda</b> wykreślenia zakazu wznoszenia wolnostojących obiektów usługowych w terenach MN – zablokuje to np. przeznaczenia domu na działalność gastronomiczną, mini-pensjonatu.</p> <p><b>Proponuje</b> zezwolić na wznoszenie obiektów usługowych do obsługi ruchu turystycznego.</p>	obszar planu			<p><b>Prezydent Miasta Krakowa nie uwzględnił wniesionej uwagi</b></p>	<p><b>Uwaga pozostaje nieuwzględniona przez Radę Miasta Krakowa</b></p> <p><b>Uwaga nieuwzględniona</b></p> <p>Tyniec – Osiedle to teren o dominującym przeznaczeniu pod budownictwo mieszkaniowe. Zapisy dopuszczające lokalizację usług są wystarczające.</p>
587.	<b>610</b>	[...]*	<p><b>Żąda</b> wykreślenia z planów ograniczenia możliwości zabudowy działek o szerokości mniejszej niż 16 m dla terenów MN1, MN2 oraz mniejszej niż 20 m dla terenów MN4 zgodnie z uwagą do</p>	obszar planu			<p><b>Prezydent Miasta Krakowa częściowo nie uwzględnił wniesionej uwagi</b></p>	<p><b>Uwaga pozostaje częściowo nieuwzględniona przez Radę Miasta Krakowa</b></p> <p><b>Uwaga uwzględniona częściowo</b> w zakresie zmniejszenia minimalnej szerokości działki budowlanej. Zmiana polegać będzie na doprecyzowaniu zapisu, który odnosić się będzie do nowo wydzielanych działek budowlanych. Wskaźnik szerokości działki zostanie ujednoczony na całym obszarze planu tj. określony jako minimalny zgodnie z przepisami odrębnymi.</p>



			planu Komisji Planowania Przestrzennego i Ochrony Środowiska RMK (większość działek nie spełnia tego warunku – są węższe).					
588.	<b>612</b>	[...]*	<b>Nie zgadza się na</b> planowane wyburzenie budynku dawnego przedszkola, który ma być przeznaczony po adaptacji na ośrodek zdrowia i plac zabaw dla dzieci z Przedszkola nr 133.	obszar planu		<b>Prezydent Miasta Krakowa nie uwzględnił wniesionej uwagi</b>	<b>Uwaga pozostaje nieuwzględniona przez Radę Miasta Krakowa</b>	<b>Uwaga nieuwzględniona</b> Zaprojektowana droga dojazdowa KDD umożliwi lepsze skomunikowanie terenów mieszkaniowych położonych w rejonie ul. Heligundy oraz Wąlgierza Wdalego. Dla realizacji usług publicznych przeznaczono tereny w rejonie ul. Dziewiarzy. Ośrodek zdrowia mógłby powstać wg planu w obrębie terenów zabudowy usługowej – usługi publiczne (UP1) – w § 20 ust. 1 pkt. 1/ lit. b/ wskazano jako przeznaczenie podstawowe m.in. obiekty zdrowia.
589.	<b>613</b>	[...]*	<b>Popiera</b> budowę planowanej drogi od północy wokół Winnicy. Początek tej drogi powinien być wspólny z zaplanowaną drogą dojazdową do oczyszczalni ścieków a nie w najbardziej niebezpiecznym miejscu ul. Bolesława Śmiałego.	obszar planu		<b>Prezydent Miasta Krakowa nie uwzględnił wniesionej uwagi</b>	<b>Uwaga pozostaje nieuwzględniona przez Radę Miasta Krakowa</b>	<b>Uwaga nieuwzględniona</b> Zaprojektowany układ drogowy wynika z obowiązku zapewnienia działkom budowlanym dostępności do dróg publicznych, co szczegółowo określono w § 14 Rozporządzenia Ministra Infrastruktury z dnia 12 kwietnia 2002 r. w sprawie warunków technicznych, jakim powinny odpowiadać budynki i ich usytuowanie; art. 2 pkt. 12) i 14) ustawy o planowaniu i zagospodarowaniu przestrzennym z dnia 27 marca 2003 r. oraz art. 4 pkt. 3a) ustawy o gospodarce nieruchomościami z dnia 21 sierpnia 1997 r.  Obecnie na Osiedlu nie ma wystarczającej ilości dróg publicznych, a te które są - nie posiadają wymaganych parametrów. Projekt planu m.in. w zakresie projektowanego układu komunikacyjnego posiada niezbędne opinie i uzgodnienia.  Stanowisko Zarządu Infrastruktury Komunalnej i Transportu z dnia 7 lipca 2009 r. – pismo znak: ZIKiT/S/47152/09/IUO-UM-7/31483.
590.	<b>614</b>	[...]*	<b>Żąda</b> zmniejszenia strefy ochronnej od lasów bez możliwości zabudowy z 30m. Mieszkańcy Tyńca nie są bandą wandalów chcących niszczyć lasy, które częstokroć sami sadziliśmy. W Tyńcu bardzo dużo budynków np. na Obrony Tyńca, Danusi Jurandówny czy Wąlgierza Wdalego jest usytuowanych w bezpośrednim sąsiedztwie lasu.	obszar planu		<b>Prezydent Miasta Krakowa nie uwzględnił wniesionej uwagi</b>	<b>Uwaga pozostaje nieuwzględniona przez Radę Miasta Krakowa</b>	<b>Uwaga nieuwzględniona</b> Projekt planu uzyskał uzgodnienie przez Lasy Państwowe Nadleśnictwo Myślenice - Pismo znak: Z-2120/MPZP-24/08 z dnia 21.07.2008, w którym wskazuje że: „ <i>minimalna odległość pomiędzy granicą terenów leśnych, a granicą terenów budownictwa wynosi 30 m i w takiej odległości od lasu należy poprowadzić nieprzekraczalną linię zabudowy</i> ”.
591.	<b>615</b>	[...]*	<ul style="list-style-type: none"> <li>• Domaga się uaktualnienia map na których został przedstawiony Plan Zagospodarowania i uwzględniania w planie uwarunkowań własnościowych.</li> <li>• W przedłożonym planie nie są naniesione na mapy istniejące</li> </ul>	obszar planu		<b>Prezydent Miasta Krakowa nie uwzględnił wniesionej uwagi</b>	<b>Uwaga pozostaje nieuwzględniona przez Radę Miasta Krakowa</b>	<b>Uwaga nieuwzględniona</b> Projekt planu sporządzany jest w oparciu o dostępne podkłady mapowe. Autor uwagi nie wskazuje przykładów poprowadzenia dróg w miejscach istniejących budynków. Projekt planu wskazuje docelowy układ komunikacyjny.

			<p>budynki, stąd projektowane drogi są na terenach gdzie aktualnie stoją domy. Prowadzi się nowe drogi do działek które dysponują już dostępem do istniejących dróg.</p> <ul style="list-style-type: none"> <li>W przedłożonym planie nie są naniesione istniejące drogi: ul. Stępcice droga zaprojektowana bez końcowego odcinka.</li> </ul>						
592.	<b>616</b>	[...]*	<p><b>Żąda</b> dopuszczenia drugiej linii zabudowy, zgodnie z uwagą Komisji Planowania Przestrzennego i Ochrony Środowiska RMK</p>	obszar planu			<b>Prezydent Miasta Krakowa nie uwzględnił wniesionej uwagi</b>	<b>Uwaga pozostaje nieuwzględniona przez Radę Miasta Krakowa</b>	<b>Uwaga nieuwzględniona</b>  W projekcie planu nie dopuszcza się trzeciego i dalszych rzędów zabudowy. Tym samym dopuszcza się lokalizację drugiego rzędu zabudowy. Jednak zgodnie z ustaleniami planu każda nowo wydzielana działka budowlana w pierwszym i drugim rzędzie zabudowy musi mieć zapewniony dostęp do drogi publicznej w rozumieniu przepisów szczególnych.
593.	<b>617</b>	[...]*	<p><b>Nie zgadza się na</b></p> <ul style="list-style-type: none"> <li>rozwiązanie układu komunikacyjnego,</li> <li>wyburzenie ośrodka zdrowia</li> </ul> <p><b>Proponuje:</b> zbudowanie obwodnicy dla Tyńca – od Opactwa ul. Promową, wzdłuż Wisły do autostrady oraz obok obwodnicy parkingi i dojście piesze do klasztoru od ul. Dziewiarzy</p>	180 obręb 75	<b>MN4 KDL KDD</b>		<b>Prezydent Miasta Krakowa nie uwzględnił wniesionej uwagi</b>	<b>Uwaga pozostaje nieuwzględniona przez Radę Miasta Krakowa</b>	<b>Uwaga nieuwzględniona</b>  Zaprojektowana droga dojazdowa KDD umożliwia lepsze skomunikowanie terenów mieszkaniowych położonych w rejonie ul. Heligundy oraz Walgierza Wdalego. Dla realizacji usług publicznych przeznaczono tereny w rejonie ul. Dziewiarzy. Ośrodek zdrowia mógłby powstać wg planu w obrębie terenów zabudowy usługowej – usługi publiczne (UP1) – w § 20 ust. 1 pkt. 1/ lit. b/ wskazano jako przeznaczenie podstawowe m.in. obiekty zdrowia.  Zaprojektowany układ drogowy wynika z obowiązku zapewnienia działkom budowlanym dostępności do dróg publicznych, co szczegółowo określono w § 14 Rozporządzenia Ministra Infrastruktury z dnia 12 kwietnia 2002 r. w sprawie warunków technicznych, jakim powinny odpowiadać budynki i ich usytuowanie; art. 2 pkt. 12) i 14) ustawy o planowaniu i zagospodarowaniu przestrzennym z dnia 27 marca 2003 r. oraz art. 4 pkt. 3a) ustawy o gospodarce nieruchomościami z dnia 21 sierpnia 1997 r.  Obecnie na Osiedlu nie ma wystarczającej ilości dróg publicznych, a te które są - nie posiadają wymaganych parametrów. Projekt planu m.in. w zakresie projektowanego układu komunikacyjnego posiada niezbędne opinie i uzgodnienia.  Stanowisko Zarządu Infrastruktury Komunalnej i Transportu z dnia 7 lipca 2009 r. – pismo znak: ZIKiT/S/47152/09/IUO-UM-7/31483.  W projekcie planu zaprojektowano drogi lokalne KDL (część północna powyżej ul. Bolesława Śmiałego), którymi miałyby się odbywać potencjalna obsługa ruchu turystycznego.
594.	<b>618</b>	[...]*	<p><b>Nie zgadza się na</b></p> <ul style="list-style-type: none"> <li>wprowadzenie terenów zalewowych,</li> <li>ustanowienie 30% usług na obszarach nowo zabudowanych przy ul. Dziewiarzy</li> </ul> <p><b>Proponuje</b> Zmniejszenie natężenia ruchu kołowego w celu ochrony bezpieczeństwa pieszych i dzieci</p>	64 obręb 73  192 obręb 75  183 obręb 75	<p><b>Dotyczy działki 64:</b> <b>MN3 R2 KDD</b></p> <p><b>Dotyczy działki 192:</b> <b>R2 WS KDL</b></p> <p><b>Dotyczy działki 183:</b> <b>MN4 R2</b></p>		<b>Prezydent Miasta Krakowa nie uwzględnił wniesionej uwagi</b>	<b>Uwaga pozostaje nieuwzględniona przez Radę Miasta Krakowa</b>	<b>Uwaga nieuwzględniona</b>  W projekcie planu nie ma kategorii – tereny zalewowe.  Tyniec – Osiedle to teren o dominującym przeznaczeniu pod budownictwo mieszkaniowe. Zapisy dopuszczające lokalizację usług są wystarczające.  Autor uwagi nie precyzuje, które tereny miałyby być przeznaczone pod realizację usług publicznych UP.  Zaprojektowany układ drogowy wynika z obowiązku zapewnienia działkom budowlanym dostępności do dróg publicznych, co szczegółowo określono w § 14 Rozporządzenia Ministra Infrastruktury z dnia 12 kwietnia 2002 r. w sprawie warunków technicznych, jakim powinny odpowiadać budynki i ich usytuowanie; art. 2 pkt. 12) i 14) ustawy o planowaniu i zagospodarowaniu przestrzennym z dnia 27 marca 2003 r. oraz art. 4 pkt. 3a) ustawy

					<b>WS KDL KDD</b>			o gospodarce nieruchomościami z dnia 21 sierpnia 1997 r.  Obecnie na Osiedlu nie ma wystarczającej ilości dróg publicznych, a te które są - nie posiadają wymaganych parametrów. Projekt planu m.in. w zakresie projektowanego układu komunikacyjnego posiada niezbędne opinie i uzgodnienia.  Stanowisko Zarządu Infrastruktury Komunalnej i Transportu z dnia 7 lipca 2009 r. – pismo znak: ZIKiT/S/47152/09/IUO-UM-7/31483.
595.	<b>619</b>	[...]*	<b>Nie zgadza się na</b> poszerzenie ulic: Bolesława Śmiałego, Bogucianki, Obrony Tyńca – ich szerokość jest wystarczająca  <b>Proponuje</b> Połączenie ul. Skołczanka z ul. Toporczyków lub z ul. Świętojańską	64 obręb 73	<b>MN3 R2 KDD</b>	<b>Prezydent Miasta Krakowa nie uwzględnił wniesionej uwagi</b>	<b>Uwaga pozostaje nieuwzględniona przez Radę Miasta Krakowa</b>	<b>Uwaga nieuwzględniona</b>  Zaprojektowany układ drogowy wynika z obowiązku zapewnienia działkom budowlanym dostępności do dróg publicznych, co szczegółowo określono w § 14 Rozporządzenia Ministra Infrastruktury z dnia 12 kwietnia 2002 r. w sprawie warunków technicznych, jakim powinny odpowiadać budynki i ich usytuowanie; art. 2 pkt. 12) i 14) ustawy o planowaniu i zagospodarowaniu przestrzennym z dnia 27 marca 2003 r. oraz art. 4 pkt. 3a) ustawy o gospodarce nieruchomościami z dnia 21 sierpnia 1997 r.  Obecnie na Osiedlu nie ma wystarczającej ilości dróg publicznych, a te które są - nie posiadają wymaganych parametrów. Projekt planu m.in. w zakresie projektowanego układu komunikacyjnego posiada niezbędne opinie i uzgodnienia.  Stanowisko Zarządu Infrastruktury Komunalnej i Transportu z dnia 7 lipca 2009 r. – pismo znak: ZIKiT/S/47152/09/IUO-UM-7/31483.
596.	<b>620</b>	[...]*	<b>Nie zgadza się na</b> • poszerzenie ul. Skołczanka oraz budowę nowych dróg, • budowę drogi od ul. Nad Czerną do ul. Obrony Tyńca, • brak drogi do działki nr 192. obręb 75.  <b>Proponuje</b> połączenie ul. Skołczanka z ul. Toporczyków lub z ul. Świętojańską, budowę chodników i kanalizacji	192 obręb 75	<b>R2 WS KDL</b>	<b>Prezydent Miasta Krakowa nie uwzględnił wniesionej uwagi</b>	<b>Uwaga pozostaje nieuwzględniona przez Radę Miasta Krakowa</b>	<b>Uwaga nieuwzględniona</b>  Zaprojektowany układ drogowy wynika z obowiązku zapewnienia działkom budowlanym dostępności do dróg publicznych, co szczegółowo określono w § 14 Rozporządzenia Ministra Infrastruktury z dnia 12 kwietnia 2002 r. w sprawie warunków technicznych, jakim powinny odpowiadać budynki i ich usytuowanie; art. 2 pkt. 12) i 14) ustawy o planowaniu i zagospodarowaniu przestrzennym z dnia 27 marca 2003 r. oraz art. 4 pkt. 3a) ustawy o gospodarce nieruchomościami z dnia 21 sierpnia 1997 r.  Obecnie na Osiedlu nie ma wystarczającej ilości dróg publicznych, a te które są - nie posiadają wymaganych parametrów. Projekt planu m.in. w zakresie projektowanego układu komunikacyjnego posiada niezbędne opinie i uzgodnienia.  Stanowisko Zarządu Infrastruktury Komunalnej i Transportu z dnia 7 lipca 2009 r. – pismo znak: ZIKiT/S/47152/09/IUO-UM-7/31483.
597.	<b>621</b>	[...]*	<b>Żąda</b> budowy kanalizacji, oczyszczalni ścieków i chodników.  <b>Nie zgadza się na</b> poszerzanie drogi i wyburzanie domów przy ul. Bolesława Śmiałego w celu budowy ścieżki rowerowej.  <b>Proponuje</b> poprowadzenie ścieżki rowerowej wałami.	64 obręb 73	<b>MN3 R2 KDD</b>	<b>Prezydent Miasta Krakowa nie uwzględnił wniesionej uwagi</b>	<b>Uwaga pozostaje nieuwzględniona przez Radę Miasta Krakowa</b>	<b>Uwaga nieuwzględniona</b>  Zaprojektowany układ drogowy wynika z obowiązku zapewnienia działkom budowlanym dostępności do dróg publicznych, co szczegółowo określono w § 14 Rozporządzenia Ministra Infrastruktury z dnia 12 kwietnia 2002 r. w sprawie warunków technicznych, jakim powinny odpowiadać budynki i ich usytuowanie; art. 2 pkt. 12) i 14) ustawy o planowaniu i zagospodarowaniu przestrzennym z dnia 27 marca 2003 r. oraz art. 4 pkt. 3a) ustawy o gospodarce nieruchomościami z dnia 21 sierpnia 1997 r.  Obecnie na Osiedlu nie ma wystarczającej ilości dróg publicznych, a te które są - nie posiadają wymaganych parametrów. Projekt planu m.in. w zakresie projektowanego układu komunikacyjnego posiada niezbędne opinie i uzgodnienia.  Stanowisko Zarządu Infrastruktury Komunalnej i Transportu z dnia 7 lipca 2009 r. – pismo znak: ZIKiT/S/47152/09/IUO-UM-7/31483.
598.	<b>622</b>	[...]*	<b>Nie zgadzają się na</b> • rondo na skrzyżowaniu ulic: Nad Czerną, Bolesława Śmiałego i	242 obręb 74	<b>R2</b>	<b>Prezydent Miasta Krakowa częściowo nie uwzględnił</b>	<b>Uwaga pozostaje częściowo nieuwzględniona przez Radę Miasta Krakowa</b>	<b>Uwaga uwzględniona częściowo</b> w zakresie zmniejszenia minimalnej szerokości działki budowlanej. Zmiana polegać będzie na doprecyzowaniu zapisu, który odnosić się będzie do nowo wydzielanych działek budowlanych. Wskaźnik szerokości działki zostanie ujednolicony na całym obszarze planu tj. określony jako minimalny zgodnie z przepisami odrębnymi.

			<p>Tynieckiej;</p> <ul style="list-style-type: none"> <li>• szeroką drogę do ul. Obrony Tyńca;</li> <li>• niszczenie ogródków działkowych;</li> <li>• zapis o szerokości działek 16-20m.;</li> <li>• Wyburzenie ośrodka zdrowia w celu budowy drogi do ul. Heligundy.</li> </ul> <p><b>Proponują</b> drogę normalnej szerokości od ul. Nad Czerną do ul. Skończanka.</p>			<b>wniesionej uwagi</b>		<p><b>Uwaga nieuwzględniona</b> w pozostałym zakresie</p> <p>Zaprojektowany układ drogowy wynika z obowiązku zapewnienia działkom budowlanym dostępności do dróg publicznych, co szczegółowo określono w § 14 Rozporządzenia Ministra Infrastruktury z dnia 12 kwietnia 2002 r. w sprawie warunków technicznych, jakim powinny odpowiadać budynki i ich usytuowanie; art. 2 pkt. 12) i 14) ustawy o planowaniu i zagospodarowaniu przestrzennym z dnia 27 marca 2003 r. oraz art. 4 pkt. 3a) ustawy o gospodarce nieruchomościami z dnia 21 sierpnia 1997 r.</p> <p>Obecnie na Osiedlu nie ma wystarczającej ilości dróg publicznych, a te które są - nie posiadają wymaganych parametrów. Projekt planu m.in. w zakresie projektowanego układu komunikacyjnego posiada niezbędne opinie i uzgodnienia.</p> <p>Stanowisko Zarządu Infrastruktury Komunalnej i Transportu z dnia 7 lipca 2009 r. – pismo znak: ZIKiT/S/47152/09/IUO-UM-7/31483.</p> <p>Zaprojektowana droga dojazdowa KDD umożliwia lepsze skomunikowanie terenów mieszkaniowych położonych w rejonie ul. Heligundy oraz Walgerza Wdalego. Dla realizacji usług publicznych przeznaczono tereny w rejonie ul. Dziewiarzy.</p> <p>Ośrodek zdrowia mógłby powstać wg planu w obrębie terenów zabudowy usługowej – usługi publiczne (UP1) – w § 20 ust. 1 pkt. 1/ lit. b/ wskazano jako przeznaczenie podstawowe m.in. obiekty zdrowia.</p>
599.	<b>623</b>	[...]*	<p><b>Nie zgadzają się</b> na zmiany na ul. Nad Czerną.</p> <p><b>Żądają</b> przekwalifikowania gruntów na budowlane wzdłuż całej ulicy Nad Czerną, poszerzenia do 5m. drogi równoległej do ul. Nad Czerną (nr 285, obręb 74) i przeznaczenie działek znajdujących się w jej obszarze na zabudowę nie sprzeczną z krajobrazem.</p>	242 obręb 74	<b>R2</b>	<b>Prezydent Miasta Krakowa częściowo nie uwzględnił wniesionej uwagi</b>	<b>Uwaga pozostaje częściowo nieuwzględniona przez Radę Miasta Krakowa</b>	<p><b>Uwaga uwzględniona częściowo</b> w zakresie zmniejszenia minimalnej szerokości działki budowlanej. Zmiana polegać będzie na doprecyzowaniu zapisu, który odnosi się będzie do nowo wydzielanych działek budowlanych. Wskaźnik szerokości działki zostanie ujednolicony na całym obszarze planu tj. określony jako minimalny zgodnie z przepisami odrębnymi.</p> <p><b>Uwaga nieuwzględniona</b> w pozostałym zakresie</p> <p>Zaprojektowany układ drogowy wynika z obowiązku zapewnienia działkom budowlanym dostępności do dróg publicznych, co szczegółowo określono w § 14 Rozporządzenia Ministra Infrastruktury z dnia 12 kwietnia 2002 r. w sprawie warunków technicznych, jakim powinny odpowiadać budynki i ich usytuowanie; art. 2 pkt. 12) i 14) ustawy o planowaniu i zagospodarowaniu przestrzennym z dnia 27 marca 2003 r. oraz art. 4 pkt. 3a) ustawy o gospodarce nieruchomościami z dnia 21 sierpnia 1997 r.</p> <p>Obecnie na Osiedlu nie ma wystarczającej ilości dróg publicznych, a te które są - nie posiadają wymaganych parametrów. Projekt planu m.in. w zakresie projektowanego układu komunikacyjnego posiada niezbędne opinie i uzgodnienia.</p> <p>Stanowisko Zarządu Infrastruktury Komunalnej i Transportu z dnia 7 lipca 2009 r. – pismo znak: ZIKiT/S/47152/09/IUO-UM-7/31483.</p> <p>Działka 242 zgodnie ze Studium znajduje się w obrębie terenów otwartych, w których obowiązuje całkowite wykluczenie prawa zabudowy – art. 9 ust. 4 ustawy o planowaniu i zagospodarowaniu przestrzennym z dnia 27 marca 2003 r.</p>
600.	<b>624</b>	[...]*	<p><b>Nie zgadzają się</b> na wyburzenie ośrodka zdrowia.</p> <p><b>Żądają</b> powiększenia ilości terenów przeznaczonych pod zabudowę jednorodzinna do drugiej lub trzeciej linii zabudowy od dróg uzbrojonych w media; zbudowania kanalizacji,</p>	242 obręb 74	<b>R2</b>	<b>Prezydent Miasta Krakowa nie uwzględnił wniesionej uwagi</b>	<b>Uwaga pozostaje nieuwzględniona przez Radę Miasta Krakowa</b>	<p><b>Uwaga nieuwzględniona</b></p> <p>Działka 242 zgodnie ze Studium znajduje się w obrębie terenów otwartych, w których obowiązuje całkowite wykluczenie prawa zabudowy – art. 9 ust. 4 ustawy o planowaniu i zagospodarowaniu przestrzennym z dnia 27 marca 2003 r.</p> <p>Zaprojektowana droga dojazdowa KDD umożliwia lepsze skomunikowanie terenów mieszkaniowych położonych w rejonie ul. Heligundy oraz Walgerza Wdalego. Dla realizacji usług publicznych przeznaczono tereny w rejonie ul. Dziewiarzy.</p> <p>Ośrodek zdrowia mógłby powstać wg planu w obrębie terenów zabudowy usługowej – usługi publiczne (UP1) – w § 20 ust. 1 pkt. 1/ lit. b/ wskazano jako przeznaczenie podstawowe m.in. obiekty zdrowia.</p>

			oczyszczalni ścieków i chodników.					Możliwość przeznaczenia terenów pod zabudowę mieszkaniową zależne jest m.in. od Studium uwarunkowań i kierunków zagospodarowania przestrzennego miasta Krakowa jak również pozostałych uwarunkowań przestrzennych, prawnych oraz opinii i uzgodnień.  W projekcie planu nie dopuszcza się trzeciego i dalszych rzędów zabudowy. Tym samym dopuszcza się lokalizację drugiego rzędu zabudowy. Jednak zgodnie z ustaleniami planu każda nowo wydzielana działka budowlana w pierwszym i drugim rzędzie zabudowy musi mieć zapewniony dostęp do drogi publicznej w rozumieniu przepisów szczególnych.
601.	<b>625</b>	[...]*	<p><b>Nie zgadzają się na ustanowienie terenów zalewowych między Skawina, górą Grodzisko a Klasztorem, ruch turystyczno-samochodowy przez ul. Dziewiarzy</b></p> <p><b>Żądają</b> Wzmocnienia wałów ścieżką rowerową jak ma to miejsce w centrum Krakowa,</p> <p><b>Proponują</b> przeznaczenie ul. Dziewiarzy dla ruchu pieszego łączącego klasztor i parkingi samochodowe, wybudowanie obwodnicy od ul. Promowej do autostrady przy ul. Tynieckiej</p>	242 obręb 74	<b>R2</b>	<b>Prezydent Miasta Krakowa nie uwzględnił wniesionej uwagi</b>	<b>Uwaga pozostaje nieuwzględniona przez Radę Miasta Krakowa</b>	<p><b>Uwaga nieuwzględniona</b></p> <p>W projekcie planu Tyniec – Osiedle nie ma kategorii – tereny zalewowe.</p> <p>Zaprojektowany układ drogowy wynika z obowiązku zapewnienia działkom budowlanym dostępności do dróg publicznych, co szczegółowo określono w § 14 Rozporządzenia Ministra Infrastruktury z dnia 12 kwietnia 2002 r. w sprawie warunków technicznych, jakim powinny odpowiadać budynki i ich usytuowanie; art. 2 pkt. 12) i 14) ustawy o planowaniu i zagospodarowaniu przestrzennym z dnia 27 marca 2003 r. oraz art. 4 pkt. 3a) ustawy o gospodarce nieruchomościami z dnia 21 sierpnia 1997 r.</p> <p>Obecnie na Osiedlu nie ma wystarczającej ilości dróg publicznych, a te które są - nie posiadają wymaganych parametrów. Projekt planu m.in. w zakresie projektowanego układu komunikacyjnego posiada niezbędne opinie i uzgodnienia.</p> <p>Stanowisko Zarządu Infrastruktury Komunalnej i Transportu z dnia 7 lipca 2009 r. – pismo znak: ZIKiT/S/47152/09/IUO-UM-7/31483.</p>
602.	<b>626</b>	[...]*	<p><b>Nie zgadzają się na wyburzanie domów i zmniejszanie ogródków przydomowych w celu budowy nowej drogi</b></p> <p><b>Proponują</b> połączyć ul. Skołczanka z ul. Toporezyków aby umożliwić dojazd do działek nie posiadających drogi.</p>	242 obręb 74	<b>R2</b>	<b>Prezydent Miasta Krakowa nie uwzględnił wniesionej uwagi</b>	<b>Uwaga pozostaje nieuwzględniona przez Radę Miasta Krakowa</b>	<p><b>Uwaga nieuwzględniona</b></p> <p>Zaprojektowany układ drogowy wynika z obowiązku zapewnienia działkom budowlanym dostępności do dróg publicznych, co szczegółowo określono w § 14 Rozporządzenia Ministra Infrastruktury z dnia 12 kwietnia 2002 r. w sprawie warunków technicznych, jakim powinny odpowiadać budynki i ich usytuowanie; art. 2 pkt. 12) i 14) ustawy o planowaniu i zagospodarowaniu przestrzennym z dnia 27 marca 2003 r. oraz art. 4 pkt. 3a) ustawy o gospodarce nieruchomościami z dnia 21 sierpnia 1997 r.</p> <p>Obecnie na Osiedlu nie ma wystarczającej ilości dróg publicznych, a te które są - nie posiadają wymaganych parametrów. Projekt planu m.in. w zakresie projektowanego układu komunikacyjnego posiada niezbędne opinie i uzgodnienia.</p> <p>Stanowisko Zarządu Infrastruktury Komunalnej i Transportu z dnia 7 lipca 2009 r. – pismo znak: ZIKiT/S/47152/09/IUO-UM-7/31483.</p> <p>Możliwość przeznaczenia terenów pod zabudowę mieszkaniową zależne jest m.in. od Studium uwarunkowań i kierunków zagospodarowania przestrzennego miasta Krakowa jak również pozostałych uwarunkowań przestrzennych, prawnych oraz opinii i uzgodnień.</p>
603.	<b>627</b>	[...]*	<p><b>Nie zgadzają się na ustanowienie terenów zalewowych między Skawina, górą Grodzisko a Klasztorem, ruch turystyczno-samochodowy przez ul. Dziewiarzy</b></p>	242 obręb 74	<b>R2</b>	<b>Prezydent Miasta Krakowa nie uwzględnił wniesionej uwagi</b>	<b>Uwaga pozostaje nieuwzględniona przez Radę Miasta Krakowa</b>	<p><b>Uwaga nieuwzględniona</b></p> <p>Zaprojektowany układ drogowy wynika z obowiązku zapewnienia działkom budowlanym dostępności do dróg publicznych, co szczegółowo określono w § 14 Rozporządzenia Ministra Infrastruktury z dnia 12 kwietnia 2002 r. w sprawie warunków technicznych, jakim powinny odpowiadać budynki i ich usytuowanie; art. 2 pkt. 12) i 14) ustawy o planowaniu i zagospodarowaniu przestrzennym z dnia 27 marca 2003 r. oraz art. 4 pkt. 3a) ustawy o gospodarce nieruchomościami z dnia 21 sierpnia 1997 r.</p>

			<p><b>Żądają</b> Wzmocnienia wałów ścieżką rowerową jak ma to miejsce w centrum Krakowa,</p> <p><b>Proponują</b> przeznaczenie ul. Dziewiarzy dla ruchu pieszego łączącego klasztor i parkingi samochodowe, wybudowanie obwodnicy od ul. Promowej do autostrady przy ul. Tynieckiej</p>					<p>Obecnie na Osiedlu nie ma wystarczającej ilości dróg publicznych, a te które są - nie posiadają wymaganych parametrów. Projekt planu m.in. w zakresie projektowanego układu komunikacyjnego posiada niezbędne opinie i uzgodnienia.</p> <p>Stanowisko Zarządu Infrastruktury Komunalnej i Transportu z dnia 7 lipca 2009 r. – pismo znak: ZIKiT/S/47152/09/IUO-UM-7/31483.</p>
604.	<b>628</b>	[...]*	<p><b>Nie zgadzają się na</b> wyburzenie domów i poszerzenie ul. Bolesława Śmiałego, Obrony Tyńca, Bogucianki i innych.</p> <p><b>Żądają</b> budowy oczyszczalni ścieków i chodników oraz wyjaśnienia dlaczego nie uwzględniono uwag z dn. 25.08.2008r.</p>	242 obręb 74	<b>R2</b>	<b>Prezydent Miasta Krakowa nie uwzględnił wniesionej uwagi</b>	<b>Uwaga pozostaje nieuwzględniona przez Radę Miasta Krakowa</b>	<p><b>Uwaga nieuwzględniona</b></p> <p>Zaprojektowany układ drogowy wynika z obowiązku zapewnienia działkom budowlanym dostępności do dróg publicznych, co szczegółowo określono w § 14 Rozporządzenia Ministra Infrastruktury z dnia 12 kwietnia 2002 r. w sprawie warunków technicznych, jakim powinny odpowiadać budynki i ich usytuowanie; art. 2 pkt. 12) i 14) ustawy o planowaniu i zagospodarowaniu przestrzennym z dnia 27 marca 2003 r. oraz art. 4 pkt. 3a) ustawy o gospodarce nieruchomościami z dnia 21 sierpnia 1997 r.</p> <p>Obecnie na Osiedlu nie ma wystarczającej ilości dróg publicznych, a te które są - nie posiadają wymaganych parametrów. Projekt planu m.in. w zakresie projektowanego układu komunikacyjnego posiada niezbędne opinie i uzgodnienia.</p> <p>Stanowisko Zarządu Infrastruktury Komunalnej i Transportu z dnia 7 lipca 2009 r. – pismo znak: ZIKiT/S/47152/09/IUO-UM-7/31483.</p> <p>Zgodnie z ustawą o planowaniu i zagospodarowaniu przestrzennym z dnia 27 marca 2003 r. uwagi do projektu planu mogą być składane w terminie, o którym mowa w art. 17 pkt. 11).</p>
605.	<b>629</b>	[...]*	<p><b>Nie zgadzają się na</b> wyburzenie domów i poszerzenie ul. Bolesława Śmiałego, Obrony Tyńca, Bogucianki i innych.</p> <p><b>Żądają</b> budowy oczyszczalni ścieków i chodników oraz wyjaśnienia dlaczego nie uwzględniono uwag z dn. 25.08.2008r.</p>	297/2 obręb 74	<b>R2 KDW</b>	<b>Prezydent Miasta Krakowa nie uwzględnił wniesionej uwagi</b>	<b>Uwaga pozostaje nieuwzględniona przez Radę Miasta Krakowa</b>	<p><b>Uwaga nieuwzględniona</b></p> <p>Zaprojektowany układ drogowy wynika z obowiązku zapewnienia działkom budowlanym dostępności do dróg publicznych, co szczegółowo określono w § 14 Rozporządzenia Ministra Infrastruktury z dnia 12 kwietnia 2002 r. w sprawie warunków technicznych, jakim powinny odpowiadać budynki i ich usytuowanie; art. 2 pkt. 12) i 14) ustawy o planowaniu i zagospodarowaniu przestrzennym z dnia 27 marca 2003 r. oraz art. 4 pkt. 3a) ustawy o gospodarce nieruchomościami z dnia 21 sierpnia 1997 r.</p> <p>Obecnie na Osiedlu nie ma wystarczającej ilości dróg publicznych, a te które są - nie posiadają wymaganych parametrów. Projekt planu m.in. w zakresie projektowanego układu komunikacyjnego posiada niezbędne opinie i uzgodnienia.</p> <p>Stanowisko Zarządu Infrastruktury Komunalnej i Transportu z dnia 7 lipca 2009 r. – pismo znak: ZIKiT/S/47152/09/IUO-UM-7/31483.</p> <p>Zgodnie z ustawą o planowaniu i zagospodarowaniu przestrzennym z dnia 27 marca 2003 r. uwagi do projektu planu mogą być składane w terminie, o którym mowa w art. 17 pkt. 11).</p>
606.	<b>630</b>	[...]*	<p><b>Żądają</b> Wzmocnienia wałów ścieżką rowerową jak ma to miejsce w centrum Krakowa,</p> <p><b>Proponują</b></p>	297/2 obręb 74	<b>R2 KDW</b>	<b>Prezydent Miasta Krakowa nie uwzględnił wniesionej uwagi</b>	<b>Uwaga pozostaje nieuwzględniona przez Radę Miasta Krakowa</b>	<p><b>Uwaga nieuwzględniona</b></p> <p>Zaprojektowany układ drogowy wynika z obowiązku zapewnienia działkom budowlanym dostępności do dróg publicznych, co szczegółowo określono w § 14 Rozporządzenia Ministra Infrastruktury z dnia 12 kwietnia 2002 r. w sprawie warunków technicznych, jakim powinny odpowiadać budynki i ich usytuowanie; art. 2 pkt. 12) i 14) ustawy o planowaniu i zagospodarowaniu przestrzennym z dnia 27 marca 2003 r. oraz art. 4 pkt. 3a) ustawy o gospodarce nieruchomościami z dnia 21 sierpnia 1997 r.</p>

			przeznaczenie ul. Dziewiarzy dla ruchu pieszego łączącego klasztor i parkingi samochodowe, wybudowanie obwodnicy od ul. Promowej do autostrady przy ul. Tynieckiej					Obecnie na Osiedlu nie ma wystarczającej ilości dróg publicznych, a te które są - nie posiadają wymaganych parametrów. Projekt planu m.in. w zakresie projektowanego układu komunikacyjnego posiada niezbędne opinie i uzgodnienia.  Stanowisko Zarządu Infrastruktury Komunalnej i Transportu z dnia 7 lipca 2009 r. – pismo znak: ZIKiT/S/47152/09/IUO-UM-7/31483.
607.	<b>631</b>	[...]*	<b>Nie zgadzają się na</b> wyburzenie domów i zmniejszanie ogródków przydomowych w celu budowy nowej drogi  <b>Proponują</b> połączyć ul. Skończanka z ul. Toporczyków aby umożliwić dojazd do działek nie posiadających drogi.	297/2 obręb 74	<b>R2 KDW</b>	<b>Prezydent Miasta Krakowa nie uwzględnił wniesionej uwagi</b>	<b>Uwaga pozostaje nieuwzględniona przez Radę Miasta Krakowa</b>	<b>Uwaga nieuwzględniona</b>  Zaprojektowany układ drogowy wynika z obowiązku zapewnienia działkom budowlanym dostępności do dróg publicznych, co szczegółowo określono w § 14 Rozporządzenia Ministra Infrastruktury z dnia 12 kwietnia 2002 r. w sprawie warunków technicznych, jakim powinny odpowiadać budynki i ich usytuowanie; art. 2 pkt. 12) i 14) ustawy o planowaniu i zagospodarowaniu przestrzennym z dnia 27 marca 2003 r. oraz art. 4 pkt. 3a) ustawy o gospodarce nieruchomościami z dnia 21 sierpnia 1997 r.  Obecnie na Osiedlu nie ma wystarczającej ilości dróg publicznych, a te które są - nie posiadają wymaganych parametrów. Projekt planu m.in. w zakresie projektowanego układu komunikacyjnego posiada niezbędne opinie i uzgodnienia.  Stanowisko Zarządu Infrastruktury Komunalnej i Transportu z dnia 7 lipca 2009 r. – pismo znak: ZIKiT/S/47152/09/IUO-UM-7/31483.
608.	<b>632</b>	[...]*	<b>Nie zgadzają się na</b> ustanowienie terenów zalewowych między Skawina, górą Grodzisko a Klasztorem, ruch turystyczno-samochodowy przez ul. Dziewiarzy  <b>Żądają</b> Wzmocnienia wałów ścieżką rowerową jak ma to miejsce w centrum Krakowa,  <b>Proponują</b> przeznaczenie ul. Dziewiarzy dla ruchu pieszego łączącego klasztor i parkingi samochodowe, wybudowanie obwodnicy od ul. Promowej do autostrady przy ul. Tynieckiej	297/2 obręb 74	<b>R2 KDW</b>	<b>Prezydent Miasta Krakowa nie uwzględnił uwagi</b>	<b>Uwaga pozostaje nieuwzględniona przez Radę Miasta Krakowa</b>	<b>Uwaga nieuwzględniona</b>  W projekcie planu Tynec – Osiedle nie ma kategorii – tereny zalewowe.  Zaprojektowany układ drogowy wynika z obowiązku zapewnienia działkom budowlanym dostępności do dróg publicznych, co szczegółowo określono w § 14 Rozporządzenia Ministra Infrastruktury z dnia 12 kwietnia 2002 r. w sprawie warunków technicznych, jakim powinny odpowiadać budynki i ich usytuowanie; art. 2 pkt. 12) i 14) ustawy o planowaniu i zagospodarowaniu przestrzennym z dnia 27 marca 2003 r. oraz art. 4 pkt. 3a) ustawy o gospodarce nieruchomościami z dnia 21 sierpnia 1997 r.  Obecnie na Osiedlu nie ma wystarczającej ilości dróg publicznych, a te które są - nie posiadają wymaganych parametrów. Projekt planu m.in. w zakresie projektowanego układu komunikacyjnego posiada niezbędne opinie i uzgodnienia.  Stanowisko Zarządu Infrastruktury Komunalnej i Transportu z dnia 7 lipca 2009 r. – pismo znak: ZIKiT/S/47152/09/IUO-UM-7/31483.
609.	<b>633</b>	[...]*	<b>Nie zgadzają się na</b> wyburzenie ośrodka zdrowia.  <b>Żądają</b> powiększenia ilości terenów przeznaczonych pod zabudowę jednorodziną do drugiej lub trzeciej linii zabudowy od dróg	297/2 obręb 74	<b>R2 KDW</b>	<b>Prezydent Miasta Krakowa nie uwzględnił uwagi</b>	<b>Uwaga pozostaje nieuwzględniona przez Radę Miasta Krakowa</b>	<b>Uwaga nieuwzględniona</b>  Działka 297/2 zgodnie ze Studium znajduje się w obrębie terenów otwartych, w których obowiązuje całkowite wykluczenie prawa zabudowy – art. 9 ust. 4 ustawy o planowaniu i zagospodarowaniu przestrzennym z dnia 27 marca 2003 r.  Możliwość przeznaczenia terenów pod zabudowę mieszkaniową zależne jest m.in. od Studium uwarunkowań i kierunków zagospodarowania przestrzennego miasta Krakowa jak również pozostałych uwarunkowań przestrzennych, prawnych oraz opinii i uzgodnień.  W projekcie planu nie dopuszcza się trzeciego i dalszych rzędów zabudowy. Tym samym dopuszcza się

			uzbrojonych w media; zbudowania kanalizacji, oczyszczalni ścieków i chodników.					<p>lokalizację drugiego rzędu zabudowy.</p> <p>Jednak zgodnie z ustaleniami planu każda nowo wydzielana działka budowlana w pierwszym i drugim rzędzie zabudowy musi mieć zapewniony dostęp do drogi publicznej w rozumieniu przepisów szczególnych.</p> <p>Zaprojektowana droga dojazdowa KDD umożliwia lepsze skomunikowanie terenów mieszkaniowych położonych w rejonie ul. Heligundy oraz Wąlgierza Wdalego. Dla realizacji usług publicznych przeznaczono tereny w rejonie ul. Dziewiarzy.</p> <p>Ośrodek zdrowia mógłby powstać wg planu w obrębie terenów zabudowy usługowej – usługi publiczne (UP1) – w § 20 ust. 1 pkt. 1/ lit. b/ wskazano jako przeznaczenie podstawowe m.in. obiekty zdrowia.</p>
610.	<b>634</b>	[...]*	<p><b>Nie zgadzają się na zmiany na ul. Nad Czerną.</b></p> <p><b>Żądają</b> przekwalifikowania gruntów na budowlane wzdłuż całej ulicy Nad Czerną, poszerzenia do 5m. drogi równoległej do ul. Nad Czerną (nr 285, obręb 74) i przeznaczenie działek znajdujących się w jej obszarze na zabudowę nie sprzeczną z krajobrazem.</p>	297/2 obręb 74	<b>R2 KDW</b>	<b>Prezydent Miasta Krakowa nie uwzględnił wniesionej uwagi</b>	<b>Uwaga pozostaje nieuwzględniona przez Radę Miasta Krakowa</b>	<p><b>Uwaga nieuwzględniona</b></p> <p>Zaprojektowany układ drogowy wynika z obowiązku zapewnienia działkom budowlanym dostępności do dróg publicznych, co szczegółowo określono w § 14 Rozporządzenia Ministra Infrastruktury z dnia 12 kwietnia 2002 r. w sprawie warunków technicznych, jakim powinny odpowiadać budynki i ich usytuowanie; art. 2 pkt. 12) i 14) ustawy o planowaniu i zagospodarowaniu przestrzennym z dnia 27 marca 2003 r. oraz art. 4 pkt. 3a) ustawy o gospodarce nieruchomościami z dnia 21 sierpnia 1997 r.</p> <p>Obecnie na Osiedlu nie ma wystarczającej ilości dróg publicznych, a te które są - nie posiadają wymaganych parametrów.</p> <p>Projekt planu m.in. w zakresie projektowanego układu komunikacyjnego posiada niezbędne opinie i uzgodnienia.</p> <p>Stanowisko Zarządu Infrastruktury Komunalnej i Transportu z dnia 7 lipca 2009 r. – pismo znak: ZIKiT/S/47152/09/IUO-UM-7/31483.</p> <p>Możliwość przeznaczenia terenów pod zabudowę mieszkaniową zależne jest m.in. od Studium uwarunkowań i kierunków zagospodarowania przestrzennego miasta Krakowa jak również pozostałych uwarunkowań przestrzennych, prawnych oraz opinii i uzgodnień.</p> <p>Tereny w sąsiedztwie ul. Nad Czerną zgodnie ze Studium znajdują się w obrębie terenów otwartych, w których obowiązuje całkowite wykluczenie prawa zabudowy – art. 9 ust. 4 ustawy o planowaniu i zagospodarowaniu przestrzennym z dnia 27 marca 2003 r.</p>
611.	<b>635</b>	[...]*	<p><b>Nie zgadzają się na rondo na skrzyżowaniu ulic: Nad Czerną, Bolesława Śmiałego i Tynieckiej; szeroką drogę do ul. Obrony Tyńca; niszczenie ogródków działkowych; zapis o szerokości działek 16-20m.; wyburzenie ośrodka zdrowia w celu budowy drogi do ul. Heligundy.</b></p> <p><b>Proponują</b> drogę normalnej szerokości od ul. Nad Czerną do ul. Skończanka.</p>	297/2 obręb 74	<b>R2 KDW</b>	<b>Prezydent Miasta Krakowa częściowo nie uwzględnił wniesionej uwagi</b>	<b>Uwaga pozostaje częściowo nieuwzględniona przez Radę Miasta Krakowa</b>	<p><b>Uwaga uwzględniona częściowo</b> w zakresie zmniejszenia minimalnej szerokości działki budowlanej. Zmiana polegać będzie na doprecyzowaniu zapisu, który odnosić się będzie do nowo wydzielanych działek budowlanych. Wskaźnik szerokości działki zostanie ujednoczony na całym obszarze planu tj. określony jako minimalny zgodnie z przepisami odrębnymi.</p> <p><b>Uwaga nieuwzględniona</b> w pozostałym zakresie</p> <p>Zaprojektowany układ drogowy wynika z obowiązku zapewnienia działkom budowlanym dostępności do dróg publicznych, co szczegółowo określono w § 14 Rozporządzenia Ministra Infrastruktury z dnia 12 kwietnia 2002 r. w sprawie warunków technicznych, jakim powinny odpowiadać budynki i ich usytuowanie; art. 2 pkt. 12) i 14) ustawy o planowaniu i zagospodarowaniu przestrzennym z dnia 27 marca 2003 r. oraz art. 4 pkt. 3a) ustawy o gospodarce nieruchomościami z dnia 21 sierpnia 1997 r.</p> <p>Obecnie na Osiedlu nie ma wystarczającej ilości dróg publicznych, a te które są - nie posiadają wymaganych parametrów.</p> <p>Projekt planu m.in. w zakresie projektowanego układu komunikacyjnego posiada niezbędne opinie i uzgodnienia.</p> <p>Stanowisko Zarządu Infrastruktury Komunalnej i Transportu z dnia 7 lipca 2009 r. – pismo znak: ZIKiT/S/47152/09/IUO-UM-7/31483.</p> <p>Zaprojektowana droga dojazdowa KDD umożliwia lepsze skomunikowanie terenów mieszkaniowych położonych w rejonie ul. Heligundy oraz Wąlgierza Wdalego. Dla realizacji usług publicznych przeznaczono tereny w rejonie ul. Dziewiarzy.</p> <p>Ośrodek zdrowia mógłby powstać wg planu w obrębie terenów zabudowy usługowej – usługi publiczne (UP1) – w § 20 ust. 1 pkt. 1/ lit. b/ wskazano jako przeznaczenie podstawowe m.in. obiekty zdrowia.</p>
612.	<b>636</b>	[...]*	<b>Żąda</b>	obszar planu		<b>Prezydent</b>	<b>Uwaga pozostaje</b>	<b>Uwaga nieuwzględniona</b>



			dopuszczenia drugiej linii zabudowy, zgodnie z uwagą Komisji Planowania Przestrzennego i Ochrony Środowiska RMK			<b>Miasta Krakowa nie uwzględnił wniesionej uwagi</b>	<b>niewzględniona przez Radę Miasta Krakowa</b>	W projekcie planu nie dopuszcza się trzeciego i dalszych rzędów zabudowy. Tym samym dopuszcza się lokalizację drugiego rzędu zabudowy. Jednak zgodnie z ustaleniami planu każda nowo wydzielana działka budowlana w pierwszym i drugim rzędzie zabudowy musi mieć zapewniony dostęp do drogi publicznej w rozumieniu przepisów szczególnych.
613.	<b>637</b>	[...]*	<ul style="list-style-type: none"> <li>• Domaga się uaktualnienia map na których został przedstawiony Plan Zagospodarowania i uwzględniania w planie uwarunkowań własnościowych.</li> <li>• W przedłożonym planie nie są naniesione na mapy istniejące budynki, stąd projektowane drogi są na terenach gdzie aktualnie stoją domy. Prowadzi się nowe drogi do działek które dysponują już dostępem do istniejących dróg.</li> <li>• W przedłożonym planie nie są naniesione istniejące drogi: ul. Stąpice droga zaprojektowana bez końcowego odcinka.</li> </ul>	obszar planu		<b>Prezydent Miasta Krakowa nie uwzględnił wniesionej uwagi</b>	<b>Uwaga pozostaje niewzględniona przez Radę Miasta Krakowa</b>	<b>Uwaga niewzględniona</b> Projekt planu sporządzany jest w oparciu o dostępne podkłady mapowe. Autor uwagi nie wskazuje przykładów poprowadzenia dróg w miejscach istniejących budynków. Projekt planu wskazuje docelowy układ komunikacyjny.
614.	<b>639</b>	[...]*	<b>Popiera</b> budowę planowanej drogi od północy wokół Winnicy. Początek tej drogi powinien być wspólny z zaplanowaną drogą dojazdową do oczyszczalni ścieków a nie w najbardziej niebezpiecznym miejscu ul. Bolesława Śmiałego.	obszar planu		<b>Prezydent Miasta Krakowa nie uwzględnił wniesionej uwagi</b>	<b>Uwaga pozostaje niewzględniona przez Radę Miasta Krakowa</b>	<b>Uwaga niewzględniona</b> Zaprojektowany układ drogowy wynika z obowiązku zapewnienia działkom budowlanym dostępności do dróg publicznych, co szczegółowo określono w § 14 Rozporządzenia Ministra Infrastruktury z dnia 12 kwietnia 2002 r. w sprawie warunków technicznych, jakim powinny odpowiadać budynki i ich usytuowanie; art. 2 pkt. 12) i 14) ustawy o planowaniu i zagospodarowaniu przestrzennym z dnia 27 marca 2003 r. oraz art. 4 pkt. 3a) ustawy o gospodarce nieruchomościami z dnia 21 sierpnia 1997 r.  Obecnie na Osiedlu nie ma wystarczającej ilości dróg publicznych, a te które są - nie posiadają wymaganych parametrów. Projekt planu m.in. w zakresie projektowanego układu komunikacyjnego posiada niezbędne opinie i uzgodnienia.  Stanowisko Zarządu Infrastruktury Komunalnej i Transportu z dnia 7 lipca 2009 r. – pismo znak: ZIKiT/S/47152/09/IUO-UM-7/31483.
615.	<b>640</b>	[...]*	<b>Żąda</b> zmniejszenia strefy ochronnej od lasów bez możliwości zabudowy z 30m. Mieszkańcy Tyńca nie są bandą wandalów chcących niszczyć lasy, które częstokroć sami sadziliśmy. W Tyńcu bardzo dużo budynków np. na Obrony Tyńca,	obszar planu		<b>Prezydent Miasta Krakowa nie uwzględnił wniesionej uwagi</b>	<b>Uwaga pozostaje niewzględniona przez Radę Miasta Krakowa</b>	<b>Uwaga niewzględniona</b> Projekt planu uzyskał uzgodnienie przez Lasy Państwowe Nadleśnictwo Myślenice - Pismo znak: Z-2120/MPZP-24/08 z dnia 21.07.2008, w którym wskazuje że: „ <i>minimalna odległość pomiędzy granicą terenów leśnych, a granicą terenów budownictwa wynosi 30 m i w takiej odległości od lasu należy poprowadzić nieprzekraczalną linię zabudowy</i> ”.

			Danusi Jurandówny czy Walgierza Wdalego jest usytuowanych w bezpośrednim sąsiedztwie lasu.					
616.	<b>641</b>	[...]*	<b>Nie zgadza się na</b> planowane wyburzenie budynku dawnego przedszkola, który ma być przeznaczony po adaptacji na ośrodek zdrowia i plac zabaw dla dzieci z Przedszkola nr 133.	obszar planu		<b>Prezydent Miasta Krakowa nie uwzględnił wniesionej uwagi</b>	<b>Uwaga pozostaje nieuwzględniona przez Radę Miasta Krakowa</b>	<b>Uwaga nieuwzględniona</b>  Zaprojektowana droga dojazdowa KDD umożliwi lepsze skomunikowanie terenów mieszkaniowych położonych w rejonie ul. Heligundy oraz Walgierza Wdalego. Dla realizacji usług publicznych przeznaczono tereny w rejonie ul. Dziwiarzy. Ośrodek zdrowia mógłby powstać wg planu w obrębie terenów zabudowy usługowej – usługi publiczne (UP1) – w § 20 ust. 1 pkt. 1/ lit. b/ wskazano jako przeznaczenie podstawowe m.in. obiekty zdrowia.
617.	<b>642</b>	[...]*	<b>Żąda</b> wykreślenia z planów ograniczenia możliwości zabudowy działek o szerokości mniejszej niż 16 m dla terenów MN1, MN2 oraz mniejszej niż 20 m dla terenów MN4 zgodnie z uwagą do planu Komisji Planowania Przestrzennego i Ochrony Środowiska RMK (większość działek nie spełnia tego warunku – są węższe).	obszar planu		<b>Prezydent Miasta Krakowa częściowo nie uwzględnił wniesionej uwagi</b>	<b>Uwaga pozostaje częściowo nieuwzględniona przez Radę Miasta Krakowa</b>	<b>Uwaga uwzględniona częściowo</b> w zakresie zmniejszenia minimalnej szerokości działki budowlanej. Zmiana polegać będzie na doprecyzowaniu zapisu, który odnosi się będzie do nowo wydzielanych działek budowlanych. Wskaźnik szerokości działki zostanie ujednolicony na całym obszarze planu tj. określony jako minimalny zgodnie z przepisami odrębnymi.
618.	<b>643</b>	[...]*	<b>Żąda</b> usunięcia zapisu całkowitego zakazu rozbudowy lub nadbudowy domów zlokalizowanych przy ul. Bogucianka i Bolesława Śmiałego z racji na zapis o odległości 5 lub 8 m jezdnii dla MN1, MN2, MN3, MN4 (zakaz rozbudowy, nadbudowy).	obszar planu		<b>Prezydent Miasta Krakowa nie uwzględnił wniesionej uwagi</b>	<b>Uwaga pozostaje nieuwzględniona przez Radę Miasta Krakowa</b>	<b>Uwaga nieuwzględniona</b>  Ograniczenia w kształtowaniu zabudowy w sąsiedztwie dróg mają na celu ochronę projektowanych korytarzy transportowych przed lokalizacją nowych budynków lub rozbudową istniejących.
619.	<b>644</b>	[...]*	<b>Nie zgadza się na:</b> • przekształcenie ulic Bogucianka i Bolesława Śmiałego w drogi zbiorcze  <b>Proponuje:</b> • zaplanować chodniki i remont drogi zgodnie z przygotowanym już planem przygotowanym na zlecenie Rady Dzielnicy VIII	obszar planu		<b>Prezydent Miasta Krakowa nie uwzględnił wniesionej uwagi</b>	<b>Uwaga pozostaje nieuwzględniona przez Radę Miasta Krakowa</b>	<b>Uwaga nieuwzględniona</b>  Zaprojektowany układ drogowy wynika z obowiązku zapewnienia działkom budowlanym dostępności do dróg publicznych, co szczegółowo określono w § 14 Rozporządzenia Ministra Infrastruktury z dnia 12 kwietnia 2002 r. w sprawie warunków technicznych, jakim powinny odpowiadać budynki i ich usytuowanie; art. 2 pkt. 12) i 14) ustawy o planowaniu i zagospodarowaniu przestrzennym z dnia 27 marca 2003 r. oraz art. 4 pkt. 3a) ustawy o gospodarce nieruchomościami z dnia 21 sierpnia 1997 r.  Obecnie na Osiedlu nie ma wystarczającej ilości dróg publicznych, a te które są - nie posiadają wymaganych parametrów. Projekt planu m.in. w zakresie projektowanego układu komunikacyjnego posiada niezbędne opinie i uzgodnienia.

								Stanowisko Zarządu Infrastruktury Komunalnej i Transportu z dnia 7 lipca 2009 r. – pismo znak: ZIKiT/S/47152/09/IUO-UM-7/31483.
620.	<b>645</b>	[...]*	<b>Żąda</b> wykreślenia zakazu wznoszenia wolnostojących obiektów usługowych w terenach MN – zablokuje to np. przeznaczenia domu na działalność gastronomiczną, mini-pensjonatu.  <b>Proponuje</b> zezwolić na wznoszenie obiektów usługowych do obsługi ruchu turystycznego.	obszar planu			<b>Prezydent Miasta Krakowa nie uwzględnił wniesionej uwagi</b>	<b>Uwaga pozostaje nieuwzględniona przez Radę Miasta Krakowa</b>  <b>Uwaga nieuwzględniona</b>  Tyniec – Osiedle to teren o dominującym przeznaczeniu pod budownictwo mieszkaniowe. Zapisy dopuszczające lokalizację usług są wystarczające.
621.	<b>646</b>	[...]*	<b>Nie zgadza się</b> na poszerzenie ul. Bolesława Śmiałego, gdyż wiąże się to z wyburzeniem jej domu.	ul. Bolesława Śmiałego 15 (105 obręb 73)	<b>MN1 KDZ</b>		<b>Prezydent Miasta Krakowa nie uwzględnił wniesionej uwagi</b>	<b>Uwaga pozostaje nieuwzględniona przez Radę Miasta Krakowa</b>  <b>Uwaga nieuwzględniona</b>  Zaprojektowany układ drogowy wynika z obowiązku zapewnienia działkom budowlanym dostępności do dróg publicznych, co szczegółowo określono w § 14 Rozporządzenia Ministra Infrastruktury z dnia 12 kwietnia 2002 r. w sprawie warunków technicznych, jakim powinny odpowiadać budynki i ich usytuowanie; art. 2 pkt. 12) i 14) ustawy o planowaniu i zagospodarowaniu przestrzennym z dnia 27 marca 2003 r. oraz art. 4 pkt. 3a) ustawy o gospodarce nieruchomościami z dnia 21 sierpnia 1997 r.  Obecnie na Osiedlu nie ma wystarczającej ilości dróg publicznych, a te które są - nie posiadają wymaganych parametrów. Projekt planu m.in. w zakresie projektowanego układu komunikacyjnego posiada niezbędne opinie i uzgodnienia.  Stanowisko Zarządu Infrastruktury Komunalnej i Transportu z dnia 7 lipca 2009 r. – pismo znak: ZIKiT/S/47152/09/IUO-UM-7/31483.
622.	<b>647</b>	[...]*	<b>Nie zgadza się</b> na poszerzenie ul. Benedyktynskiej i ul. Dziewiarzy.  <b>Żąda</b> zaplanowania ul. Benedyktynskiej zgodnie z opracowaną przez Dzielnicę VIII w 2007r. koncepcją przebudowy ulicy (decyzja nr AU-2/7331/3954/07 z dnia 14.12.2007r. o ustaleniu lokalizacji inwestycji celu publicznego „Przebudowa ul. Benedyktynskiej w Krakowie, wraz z odwodnieniem, oświetleniem i przekładkami kolidującego uzbrojenia”.	obszar planu			<b>Prezydent Miasta Krakowa nie uwzględnił wniesionej uwagi</b>	<b>Uwaga pozostaje nieuwzględniona przez Radę Miasta Krakowa</b>  <b>Uwaga nieuwzględniona</b>  Zaprojektowany układ drogowy wynika z obowiązku zapewnienia działkom budowlanym dostępności do dróg publicznych, co szczegółowo określono w § 14 Rozporządzenia Ministra Infrastruktury z dnia 12 kwietnia 2002 r. w sprawie warunków technicznych, jakim powinny odpowiadać budynki i ich usytuowanie; art. 2 pkt. 12) i 14) ustawy o planowaniu i zagospodarowaniu przestrzennym z dnia 27 marca 2003 r. oraz art. 4 pkt. 3a) ustawy o gospodarce nieruchomościami z dnia 21 sierpnia 1997 r.  Obecnie na Osiedlu nie ma wystarczającej ilości dróg publicznych, a te które są - nie posiadają wymaganych parametrów. Projekt planu m.in. w zakresie projektowanego układu komunikacyjnego posiada niezbędne opinie i uzgodnienia.  Stanowisko Zarządu Infrastruktury Komunalnej i Transportu z dnia 7 lipca 2009 r. – pismo znak: ZIKiT/S/47152/09/IUO-UM-7/31483.

			<b>Proponuje</b> ul. Dziewiarzy pozostawić w obecnym kształcie jako droga ślepa, ponieważ powoduje to ograniczenie ruchu samochodowego, a przy ulicy zlokalizowane są: ogródek jordanowski, Dom Kultury, biblioteka, Przychodnia Zdrowia oraz Dom Opieki Społecznej, czyli obiekty wokół których wysoce pożądane jest ograniczenie ruchu kołowego.					
623.	<b>648</b>	[...]*	<b>Wnosi</b> o umieszczenie w mpzp odtworzenia przeprawy promowej w os. Tyniec – w tej sprawie w 2007r. podpisano list intencyjny o współdziałaniu gmin na rzecz przywrócenia przeprawy promowej na rzece Wiśle pomiędzy Tyńcem a Piekarami, między Gminą Miejską Kraków i Gminą Liszki. Przeprawa byłaby atrakcją turystyczną dla mieszkańców Krakowa, a także umożliwiła mieszkańcom Tyńca i Piekar przewóz wozów konnych i ciągników.	obszar planu		<b>Prezydent Miasta Krakowa nie uwzględnił wniesionej uwagi</b>	<b>Uwaga pozostaje nieuwzględniona przez Radę Miasta Krakowa</b>	<b>Uwaga nieuwzględniona</b>  W projekcie planu wskazano tereny komunikacji wodnej (KW). W § 37 - Tereny komunikacji wodnej (KW) zapisano: 1. <i>Dla terenu oznaczonego na rysunku planu symbolem KW ustala się następujące przeznaczenie:</i> 1/ <i>podstawowe:</i> a/ przystań rzeczna, b/ pomosty oraz inne obiekty i urządzenia służące obsłudze rzecznych promów i statków wycieczkowych, w tym tzw. tramwaju wodnego, 2/ <i>uzupełniające:</i> a/ drogi wewnętrzne służące obsłudze pasażerskiej promów i statków wycieczkowych, w tym tzw. tramwaju wodnego nie wyznaczone na rysunku planu, b/ urządzenia i sieci infrastruktury technicznej. 2. <i>W granicach terenu KW obowiązuje zakaz wznoszenia obiektów kubaturowych.</i>  Ww. zapisy umożliwiają przywrócenie przeprawy promowej na Wiśle pomiędzy Tyńcem, a Piekarami.
624.	<b>649</b>	[...]*	<b>Wnosi</b> o zmniejszenie obszarów usług publicznych UPI złożonego z działek o nr: 2/19 i 68/2 o teren działki nr 2/19 po byłej Spółdzielni Produkcyjnej „Odnowa” w Tyńcu. Obecnie na działce nr 68/2 należącej do Opactwa Benedyktynów, wydano warunki zabudowy zagospodarowania terenu dla inwestycji pn. „Budowa Muzeum Konfederatów Barskich i lapidarium wraz z parkingiem na 120 samochodów” – decyzja nr AU-02-	2/19 68/2 obręb 73	<b>Dotyczy działki 68/2: UPI R2</b>  <b>Dotyczy działki 68/2: UPI MN1 KDD</b>	<b>Prezydent Miasta Krakowa nie uwzględnił wniesionej uwagi</b>	<b>Uwaga pozostaje nieuwzględniona przez Radę Miasta Krakowa</b>	<b>Uwaga nieuwzględniona</b>  Zgodnie ze Studium – część tekstowa, w obrębie terenów mieszkaniowych niskiej intensywności MN dopuszcza się realizację niezbędnych obiektów i urządzeń służących realizacji celów publicznych na poziomie lokalnym.  Obecnie w obszarze objętym planem brak jest terenów dla kompleksowej realizacji usług publicznych, natomiast wyznaczona w projekcie planu lokalizacja jest optymalna.

			6.MKW.7331-3297/08 z dnia 25.05.2007r. Usytuowanie tak dużego obszaru usług publicznych (UP1) w centrum osiedla, spowoduje znaczne zwiększenie już nazbyt dużego ruchu samochodowego panującego na tym obszarze, co utrudni życie mieszkańcom przyległego terenu.  <b>Proponuje</b> przeznaczenie terenu działki nr 2/19 pod budownictwo jednorodzinne (MM) lub usługi publiczne (UP3, UP4) – szkoła podstawowa, gimnazjum.					
625.	<b>650</b>	[...]*	<b>Wnioskuje</b> o przeznaczenie terenu UP1 pod budynek nowej szkoły podstawowej i gimnazjum	teren UP1 2/19 68/2 obręb 73	<b>Dotyczy działki 68/2: UP1 R2</b>  <b>Dotyczy działki 68/2: UP1 MN1 KDD</b>	<b>Prezydent Miasta Krakowa nie uwzględnił wniesionej uwagi</b>	<b>Uwaga pozostaje nieuwzględniona przez Radę Miasta Krakowa</b>	<b>Uwaga nieuwzględniona</b>  W projekcie planu wskazano dwa tereny usług publicznych UP3 i UP4, w obrębie których znajdują się istniejące szkoły. Wydział Edukacji UMK nie wniósł do projektu planu na etapie składania wniosków do planu oraz w trakcie opiniowania uwag sugerujących możliwość lokalizacji nowych szkół w Tyńcu – Osiedle.
626.	<b>651</b>	[...]*	<b>Wnioskuje</b> o zaplanowanie przebudowy ul. Benedyktynskiej zgodnie z projektem opracowanym na zlecenie Rady Dzielnicy VIII	obszar planu		<b>Prezydent Miasta Krakowa nie uwzględnił wniesionej uwagi</b>	<b>Uwaga pozostaje nieuwzględniona przez Radę Miasta Krakowa</b>	<b>Uwaga nieuwzględniona</b>  Zaprojektowany układ drogowy wynika z obowiązku zapewnienia działkom budowlanym dostępności do dróg publicznych, co szczegółowo określono w § 14 Rozporządzenia Ministra Infrastruktury z dnia 12 kwietnia 2002 r. w sprawie warunków technicznych, jakim powinny odpowiadać budynki i ich usytuowanie; art. 2 pkt. 12) i 14) ustawy o planowaniu i zagospodarowaniu przestrzennym z dnia 27 marca 2003 r. oraz art. 4 pkt. 3a) ustawy o gospodarce nieruchomościami z dnia 21 sierpnia 1997 r.  Stanowisko Zarządu Infrastruktury Komunalnej i Transportu z dnia 7 lipca 2009 r. – pismo znak: ZIKiT/S/47152/09/IUO-UM-7/31483.
627.	<b>652</b>	[...]*	<b>Wnioskuje</b> o przeznaczenie działki 9/12 obok cmentarza na teren pod przyszłe jego poszerzenie zgodnie z uzyskanym WZiZT na poszerzanie terenu cmentarza parafialnego	9/12, (prawdopodobnie chodzi o działkę 2/12 obręb 73)	<b>R2</b>	<b>Prezydent Miasta Krakowa nie uwzględnił wniesionej uwagi</b>	<b>Uwaga pozostaje nieuwzględniona przez Radę Miasta Krakowa</b>	<b>Uwaga nieuwzględniona</b>  Brak wydanej decyzji WZ na poszerzenie cmentarza.  Zgodnie z uzyskanymi opiniami i uzgodnieniami w obszarze planu nie przewiduje się poszerzenia cmentarza.
628.	<b>653</b>	[...]*	<b>Wnioskuje</b> o dopuszczenie zabudowy wzdłuż ulic, przy których już istnieje zabudowa i jest możliwość zaopatrzenia w media zgodnie z uwagą Komisji Planowania Przestrzennego i	obszar planu		<b>Prezydent Miasta Krakowa nie uwzględnił wniesionej uwagi</b>	<b>Uwaga pozostaje nieuwzględniona przez Radę Miasta Krakowa</b>	<b>Uwaga nieuwzględniona</b>  Możliwość przeznaczenia terenów pod zabudowę mieszkaniową zależne jest m.in. od Studium uwarunkowań i kierunków zagospodarowania przestrzennego miasta Krakowa jak również pozostałych uwarunkowań przestrzennych, prawnych oraz opinii i uzgodnień.  Projekt planu uwzględni ustalenia Studium, które są wiążące dla organów gminy przy sporządzaniu planów miejscowych – art. 9 ust. 4 ustawy o planowaniu i zagospodarowaniu przestrzennym z dnia 27 marca 2003 r.

			Ochrony Środowiska Rady Miasta Krakowa					
629.	<b>654</b>	[...]*	<b>Wnioskuje</b> o zakwalifikowanie działki nr 244 obręb 73, jako działki budowlanej MN – na działce tej znajdują się dwa budynki: mieszkalny i gospodarczy, będzie to zatem usankcjonowanie stanu faktycznego. Biorąc pod uwagę wydane pozwolenia na budowę w całym ciągu ulicy Heligundy nie dopuszczone do zabudowy MN będą tylko 3 działki powstałe z podziału działki 242 obręb 73.	244 obręb 73		<b>Prezydent Miasta Krakowa nie uwzględnił wniesionej uwagi</b>	<b>Uwaga pozostaje nieuwzględniona przez Radę Miasta Krakowa</b>	<b>Uwaga nieuwzględniona</b>  Działka zgodnie ze Studium znajduje się w obrębie terenów otwartych, w których obowiązuje całkowite wykluczenie prawa zabudowy – art. 9 ust. 4 ustawy o planowaniu i zagospodarowaniu przestrzennym z dnia 27 marca 2003 r.
630.	<b>656</b>	[...]*	<b>Nie zgadza się</b> na poszerzenie ul. Benedyktyńskiej i ul. Dziewiarzy.  <b>Żąda</b> zaplanowania ul. Benedyktyńskiej zgodnie z opracowaną przez Dzielnice VIII w 2007r. koncepcją przebudowy ulicy (decyzja nr AU- 2/7331/3954/07 z dnia 14.12.2007r. o ustaleniu lokalizacji inwestycji celu publicznego „Przebudowa ul. Benedyktyńskiej w Krakowie, wraz z odwodnieniem, oświetleniem i przekładkami kolidującego uzbrojenia”.	obszar planu		<b>Prezydent Miasta Krakowa nie uwzględnił wniesionej uwagi</b>	<b>Uwaga pozostaje nieuwzględniona przez Radę Miasta Krakowa</b>	<b>Uwaga nieuwzględniona</b>  Zaprojektowany układ drogowy wynika z obowiązku zapewnienia działkom budowlanym dostępności do dróg publicznych, co szczegółowo określono w § 14 Rozporządzenia Ministra Infrastruktury z dnia 12 kwietnia 2002 r. w sprawie warunków technicznych, jakim powinny odpowiadać budynki i ich usytuowanie; art. 2 pkt. 12) i 14) ustawy o planowaniu i zagospodarowaniu przestrzennym z dnia 27 marca 2003 r. oraz art. 4 pkt. 3a) ustawy o gospodarce nieruchomościami z dnia 21 sierpnia 1997 r.  Obecnie na Osiedlu nie ma wystarczającej ilości dróg publicznych, a te które są - nie posiadają wymaganych parametrów. Projekt planu m.in. w zakresie projektowanego układu komunikacyjnego posiada niezbędne opinie i uzgodnienia.  Stanowisko Zarządu Infrastruktury Komunalnej i Transportu z dnia 7 lipca 2009 r. – pismo znak: ZIK:IT/S/47152/09/IUO-UM-7/31483.

			Opieki Społecznej, czyli obiekty wokół których wysoce pożądane jest ograniczenie ruchu kołowego.					
631.	<b>657</b>	[...]*	<b>Wnosi</b> o umieszczenie w mpzp odtworzenia przeprawy promowej w os. Tyńiec – w tej sprawie w 2007r. podpisano list intencyjny o współdziałaniu gmin na rzecz przywrócenia przeprawy promowej na rzece Wiśle pomiędzy Tyńcem a Piekarami, między Gminą Miejską Kraków i Gminą Liszki. Przeprawa byłaby atrakcją turystyczną dla mieszkańców Krakowa, a także umożliwiła mieszkańcom Tyńca i Piekar przewóz wozów konnych i ciągników.	obszar planu		<b>Prezydent Miasta Krakowa nie uwzględnił wniesionej uwagi</b>	<b>Uwaga pozostaje nieuwzględniona przez Radę Miasta Krakowa</b>	<b>Uwaga nieuwzględniona</b> W projekcie planu wskazano tereny komunikacji wodnej (KW). W § 37 - Tereny komunikacji wodnej (KW) zapisano: 1. <i>Dla terenu oznaczonego na rysunku planu symbolem KW ustala się następujące przeznaczenie:</i> 1/ <i>podstawowe:</i> a/ przystań rzeczna, b/ pomosty oraz inne obiekty i urządzenia służące obsłudze rzecznych promów i statków wycieczkowych, w tym tzw. tramwaju wodnego, 2/ <i>uzupełniające:</i> a/ drogi wewnętrzne służące obsłudze pasażerskiej promów i statków wycieczkowych, w tym tzw. tramwaju wodnego nie wyznaczone na rysunku planu, b/ urządzenia i sieci infrastruktury technicznej. 2. <i>W granicach terenu KW obowiązuje zakaz wznoszenia obiektów kubaturowych.</i>  Ww. zapisy umożliwiają przywrócenie przeprawy promowej na Wiśle pomiędzy Tyńcem, a Piekarami.
632.	<b>658</b>	[...]*	<b>Wnosi</b> o zmniejszenie obszarów usług publicznych UP1 złożonego z działek o nr: 2/19 i 68/2 o teren działki nr 2/19 po byłej Spółdzielni Produkcyjnej „Odnowa” w Tyńcu. Obecnie na działce nr 68/2 należącej do Opactwa Benedyktynów, wydano warunki zabudowy zagospodarowania terenu dla inwestycji pn. „Budowa Muzeum Konfederatów Barskich i lapidarium wraz z parkingiem na 120 samochodów” – decyzja nr AU-02-6.MKW.7331-3297/08 z dnia 25.05.2007r. Usytuowanie tak dużego obszaru usług publicznych (UP1) w centrum osiedla, spowoduje znaczne zwiększenie już nazbyt dużego ruchu samochodowego panującego na tym obszarze, co utrudni życie mieszkańcom	2/19 i 68/2, obręb 73	<b>Dotyczy działki 68/2: UP1 R2</b>  <b>Dotyczy działki 68/2: UP1 MN1 KDD</b>	<b>Prezydent Miasta Krakowa nie uwzględnił wniesionej uwagi</b>	<b>Uwaga pozostaje nieuwzględniona przez Radę Miasta Krakowa</b>	<b>Uwaga nieuwzględniona</b> Zgodnie ze Studium – część tekstowa, w obrębie terenów mieszkaniowych niskiej intensywności MN dopuszcza się realizację niezbędnych obiektów i urządzeń służących realizacji celów publicznych na poziomie lokalnym.  Obecnie w obszarze objętym planem brak jest terenów dla kompleksowej realizacji usług publicznych, natomiast wyznaczona w projekcie planu lokalizacja jest optymalna.

			przyległego terenu. <b>Proponuje</b> przeznaczenie terenu działki nr 2/19 pod budownictwo jednorodzinne (MM) lub usługi publiczne (UP3, UP4) – szkoła podstawowa, gimnazjum.					
633.	<b>659</b>	[...]*	<p><b>Nie zgadza się</b> na poszerzenie ul. Benedyktyńskiej i ul. Dziewiarzy.</p> <p><b>Żąda</b> zaplanowania ul. Benedyktyńskiej zgodnie z opracowaną przez Dzielnice VIII w 2007r. koncepcją przebudowy ulicy (decyzja nr AU-2/7331/3954/07 z dnia 14.12.2007r. o ustaleniu lokalizacji inwestycji celu publicznego „Przebudowa ul. Benedyktyńskiej w Krakowie, wraz z odwodnieniem, oświetleniem i przekładkami kolidującego uzbrojenia”.</p> <p><b>Proponuje</b> ul. Dziewiarzy pozostawić w obecnym kształcie jako droga ślepa, ponieważ powoduje to ograniczenie ruchu samochodowego, a przy ulicy zlokalizowane są: ogródek jordanowski, Dom Kultury, biblioteka, Przychodnia Zdrowia oraz Dom Opieki Społecznej, czyli obiekty wokół których wysoce pożądane jest ograniczenie ruchu kołowego.</p>	obszar planu		<b>Prezydent Miasta Krakowa nie uwzględnił wniesionej uwagi</b>	<b>Uwaga pozostaje nieuwzględniona przez Radę Miasta Krakowa</b>	<p><b>Uwaga nieuwzględniona</b></p> <p>Zaprojektowany układ drogowy wynika z obowiązku zapewnienia działkom budowlanym dostępności do dróg publicznych, co szczegółowo określono w § 14 Rozporządzenia Ministra Infrastruktury z dnia 12 kwietnia 2002 r. w sprawie warunków technicznych, jakim powinny odpowiadać budynki i ich usytuowanie; art. 2 pkt. 12) i 14) ustawy o planowaniu i zagospodarowaniu przestrzennym z dnia 27 marca 2003 r. oraz art. 4 pkt. 3a) ustawy o gospodarce nieruchomościami z dnia 21 sierpnia 1997 r.</p> <p>Obecnie na Osiedlu nie ma wystarczającej ilości dróg publicznych, a te które są - nie posiadają wymaganych parametrów. Projekt planu m.in. w zakresie projektowanego układu komunikacyjnego posiada niezbędne opinie i uzgodnienia.</p> <p>Stanowisko Zarządu Infrastruktury Komunalnej i Transportu z dnia 7 lipca 2009 r. – pismo znak: ZIKiT/S/47152/09/IUO-UM-7/31483.</p>
634.	<b>660</b>	[...]*	<b>Wnosi</b> o umieszczenie w mpzp odtworzenia przeprawy promowej w os. Tyniec – w tej sprawie w 2007r.	obszar planu		<b>Prezydent Miasta Krakowa nie uwzględnił wniesionej</b>	<b>Uwaga pozostaje nieuwzględniona przez Radę Miasta Krakowa</b>	<p><b>Uwaga nieuwzględniona</b></p> <p>W projekcie planu wskazano tereny komunikacji wodnej (KW). W § 37 - Tereny komunikacji wodnej (KW) zapisano: 1. <i>Dla terenu oznaczonego na rysunku planu symbolem KW ustala się następujące przeznaczenie:</i></p>



			podpisano list intencyjny o współdziałaniu gmin na rzecz przywrócenia przeprawy promowej na rzece Wiśle pomiędzy Tyńcem a Piekarami, między Gminą Miejską Kraków i Gminą Liszki. Przeprawa byłaby atrakcją turystyczną dla mieszkańców Krakowa, a także umożliwiła mieszkańcom Tyńca i Piekar przewóz wozów konnych i ciągników.			<b>uwagi</b>		<p>1/ <i>podstawowe:</i></p> <p>a/ <i>przystań rzeczna,</i></p> <p>b/ <i>pomosty oraz inne obiekty i urządzenia służące obsłudze rzecznych promów i statków wycieczkowych, w tym tzw. tramwaju wodnego,</i></p> <p>2/ <i>uzupełniające:</i></p> <p>a/ <i>drogi wewnętrzne służące obsłudze pasażerskiej promów i statków wycieczkowych, w tym tzw. tramwaju wodnego nie wyznaczone na rysunku planu,</i></p> <p>b/ <i>urządzenia i sieci infrastruktury technicznej.</i></p> <p>2. <i>W granicach terenu KW obowiązuje zakaz wznoszenia obiektów kubaturowych.</i></p> <p>Ww. zapisy umożliwiają przywrócenie przeprawy promowej na Wiśle pomiędzy Tyńcem, a Piekarami.</p>
635.	<b>661</b>	[...]*	<p><b>Wnosi</b> o zmniejszenie obszarów usług publicznych UP1 złożonego z działek o nr: 2/19 i 68/2 o teren działki nr 2/19 po byłej Spółdzielni Produkcyjnej „Odnowa” w Tyńcu. Obecnie na działce nr 68/2 należącej do Opactwa Benedyktynów, wydano warunki zabudowy zagospodarowania terenu dla inwestycji pn. „Budowa Muzeum Konfederatów Barskich i lapidarium wraz z parkingiem na 120 samochodów” – decyzja nr AU-02-6.MKW.7331-3297/08 z dnia 25.05.2007r. Usytuowanie tak dużego obszaru usług publicznych (UP1) w centrum osiedla, spowoduje znaczne zwiększenie już nazbyt dużego ruchu samochodowego panującego na tym obszarze, co utrudni życie mieszkańcom przyległego terenu.</p> <p><b>Proponuje</b> przeznaczenie terenu działki nr 2/19 pod budownictwo jednorodzinne (MM) lub usługi publiczne (UP3, UP4) – szkoła podstawowa,</p>	2/19 i 68/2, obręb 73	<p><b>Dotyczy działki 68/2:</b> <b>UP1</b> <b>R2</b></p> <p><b>Dotyczy działki 68/2:</b> <b>UP1</b> <b>MN1</b> <b>KDD</b></p>	<b>Prezydent Miasta Krakowa nie uwzględnił wniesionej uwagi</b>	<b>Uwaga pozostaje nieuwzględniona przez Radę Miasta Krakowa</b>	<p><b>Uwaga nieuwzględniona</b></p> <p>Zgodnie ze Studium – część tekstowa, w obrębie terenów mieszkaniowych niskiej intensywności MN dopuszcza się realizację niezbędnych obiektów i urządzeń służących realizacji celów publicznych na poziomie lokalnym.</p> <p>Obecnie w obszarze objętym planem brak jest terenów dla kompleksowej realizacji usług publicznych, natomiast wyznaczona w projekcie planu lokalizacja jest optymalna.</p>

636.	<b>662</b>	[...]*	gimnazjum. <b>Nie zgadza się</b> na poszerzenie ul. Benedyktynskiej i ul. Dziewiarzy. <b>Żąda</b> zaplanowania ul. Benedyktynskiej zgodnie z opracowaną przez Dzielnice VIII w 2007r. koncepcją przebudowy ulicy (decyzja nr AU-2/7331/3954/07 z dnia 14.12.2007r. o ustaleniu lokalizacji inwestycji celu publicznego „Przebudowa ul. Benedyktynskiej w Krakowie, wraz z odwodnieniem, oświetleniem i przekładkami kolidującego uzbrojenia”. <b>Proponuje</b> ul. Dziewiarzy pozostawić w obecnym kształcie jako droga ślepa, ponieważ powoduje to ograniczenie ruchu samochodowego, a przy ulicy zlokalizowane są: ogródek jordanowski, Dom Kultury, biblioteka, Przychodnia Zdrowia oraz Dom Opieki Społecznej, czyli obiekty wokół których wysoce pożądane jest ograniczenie ruchu kołowego.	obszar planu		<b>Prezydent Miasta Krakowa nie uwzględnił wniesionej uwagi</b>	<b>Uwaga pozostaje nieuwzględniona przez Radę Miasta Krakowa</b>	<b>Uwaga nieuwzględniona</b> Zaprojektowany układ drogowy wynika z obowiązku zapewnienia działkom budowlanym dostępności do dróg publicznych, co szczegółowo określono w § 14 Rozporządzenia Ministra Infrastruktury z dnia 12 kwietnia 2002 r. w sprawie warunków technicznych, jakim powinny odpowiadać budynki i ich usytuowanie; art. 2 pkt. 12) i 14) ustawy o planowaniu i zagospodarowaniu przestrzennym z dnia 27 marca 2003 r. oraz art. 4 pkt. 3a) ustawy o gospodarce nieruchomościami z dnia 21 sierpnia 1997 r.  Obecnie na Osiedlu nie ma wystarczającej ilości dróg publicznych, a te które są - nie posiadają wymaganych parametrów. Projekt planu m.in. w zakresie projektowanego układu komunikacyjnego posiada niezbędne opinie i uzgodnienia.  Stanowisko Zarządu Infrastruktury Komunalnej i Transportu z dnia 7 lipca 2009 r. – pismo znak: ZIKiT/S/47152/09/IUO-UM-7/31483.
637.	<b>663</b>	[...]*	<b>Wnosi</b> o umieszczenie w mpzp odtworzenia przeprawy promowej w os. Tyniec – w tej sprawie w 2007r. podpisano list intencyjny o współdziałaniu gmin na rzecz przywrócenia przeprawy promowej na rzece Wiśle pomiędzy Tyńcem a Piekarami, między Gminą Miejską Kraków i Gminą Liszki. Przeprawa byłaby atrakcją turystyczną dla	obszar planu		<b>Prezydent Miasta Krakowa nie uwzględnił wniesionej uwagi</b>	<b>Uwaga pozostaje nieuwzględniona przez Radę Miasta Krakowa</b>	<b>Uwaga nieuwzględniona</b> W projekcie planu wskazano tereny komunikacji wodnej (KW). W § 37 - Tereny komunikacji wodnej (KW) zapisano: 1. <i>Dla terenu oznaczonego na rysunku planu symbolem KW ustala się następujące przeznaczenie:</i> 1/ <i>podstawowe:</i> a/ przystań rzeczna, b/ pomosty oraz inne obiekty i urządzenia służące obsłudze rzecznych promów i statków wycieczkowych, w tym tzw. tramwaju wodnego, 2/ <i>uzupełniające:</i> a/ drogi wewnętrzne służące obsłudze pasażerskiej promów i statków wycieczkowych, w tym tzw. tramwaju wodnego nie wyznaczone na rysunku planu, b/ urządzenia i sieci infrastruktury technicznej. 2. <i>W granicach terenu KW obowiązuje zakaz wznoszenia obiektów kubaturowych.</i>

			mieszkańców Krakowa, a także umożliwiła mieszkańcom Tyńca i Piekar przewóz wozów konnych i ciągników.					Ww. zapisy umożliwiają przywrócenie przeprawy promowej na Wiśle pomiędzy Tyńcem, a Piekarami.
638.	<b>664</b>	[...]*	<p><b>Wnosi</b> o zmniejszenie obszarów usług publicznych UP1 złożonego z działek o nr: 2/19 i 68/2 o teren działki nr 2/19 po byłej Spółdzielni Produkcyjnej „Odnowa” w Tyńcu.</p> <p>Obecnie na działce nr 68/2 należącej do Opactwa Benedyktynów, wydano warunki zabudowy zagospodarowania terenu dla inwestycji pn. „Budowa Muzeum Konfederatów Barskich i lapidarium wraz z parkingiem na 120 samochodów” – decyzja nr AU-02-6.MKW.7331-3297/08 z dnia 25.05.2007r.</p> <p>Usytuowanie tak dużego obszaru usług publicznych (UP1) w centrum osiedla, spowoduje znaczne zwiększenie już nazbyt dużego ruchu samochodowego panującego na tym obszarze, co utrudni życie mieszkańcom przyległego terenu.</p> <p><b>Proponuje</b> przeznaczenie terenu działki nr 2/19 pod budownictwo jednorodzinne (MM) lub usługi publiczne (UP3, UP4) – szkoła podstawowa, gimnazjum.</p>	2/19 i 68/2, obręb 73	<p><b>Dotyczy działki 68/2:</b> UP1 R2</p> <p><b>Dotyczy działki 68/2:</b> UP1 MN1 KDD</p>	<b>Prezydent Miasta Krakowa nie uwzględnił wniesionej uwagi</b>	<b>Uwaga pozostaje nieuwzględniona przez Radę Miasta Krakowa</b>	<p><b>Uwaga nieuwzględniona</b></p> <p>Zgodnie ze Studium – część tekstowa, w obrębie terenów mieszkaniowych niskiej intensywności MN dopuszcza się realizację niezbędnych obiektów i urządzeń służących realizacji celów publicznych na poziomie lokalnym.</p> <p>Obecnie w obszarze objętym planem brak jest terenów dla kompleksowej realizacji usług publicznych, natomiast wyznaczona w projekcie planu lokalizacja jest optymalna.</p>
639.	<b>665</b>	[...]*	<p><b>Wnioskuje</b> o poszanowanie prawa własności w planowaniu dróg – na działce nr 87/2, obręb 75, prowadzona droga KDD służy innym działkom eliminując możliwość</p>	87/2 obręb 75	<b>MN4 KDD</b>	<b>Prezydent Miasta Krakowa nie uwzględnił wniesionej uwagi</b>	<b>Uwaga pozostaje nieuwzględniona przez Radę Miasta Krakowa</b>	<p><b>Uwaga nieuwzględniona</b></p> <p>Zaprojektowany układ drogowy wynika z obowiązku zapewnienia działkom budowlanym dostępności do dróg publicznych, co szczegółowo określono w § 14 Rozporządzenia Ministra Infrastruktury z dnia 12 kwietnia 2002 r. w sprawie warunków technicznych, jakim powinny odpowiadać budynki i ich usytuowanie; art. 2 pkt. 12) i 14) ustawy o planowaniu i zagospodarowaniu przestrzennym z dnia 27 marca 2003 r. oraz art. 4 pkt. 3a) ustawy o gospodarce nieruchomościami z dnia 21 sierpnia 1997 r.</p>

			budowy na tej działce					Obecnie na Osiedlu nie ma wystarczającej ilości dróg publicznych, a te które są - nie posiadają wymaganych parametrów. Projekt planu m.in. w zakresie projektowanego układu komunikacyjnego posiada niezbędne opinie i uzgodnienia.  Stanowisko Zarządu Infrastruktury Komunalnej i Transportu z dnia 7 lipca 2009 r. – pismo znak: ZIKiT/S/47152/09/IUO-UM-7/31483.
640.	<b>666</b>	[...]*	<b>Wnioskuje</b> o prowadzenie planowanego szlaku rowerowego nie ul. Bogucianka, a wałami wiślanymi, tak jak jest on poprowadzony na odcinku do toru kajakowego.	obszar planu			<b>Prezydent Miasta Krakowa nie uwzględnił wniesionej uwagi</b>	<b>Uwaga pozostaje nieuwzględniona przez Radę Miasta Krakowa</b>  <b>Uwaga nieuwzględniona</b> Projekt planu uwzględnia uwarunkowania oraz wytyczne i wskazania instytucji i organów właściwych do opiniowania i uzgadniania projektu planu miejscowego zgodnie z ustawą o planowaniu i zagospodarowaniu przestrzennym z dnia 27 marca 2003 r.  Projekt planu uwzględnia dostępne materiały i opracowania oraz posiada opinie i uzgodnienia.
641.	<b>667</b>	[...]*	Zakwalifikowanie w planie działki nr 68/2 przy ul. Benedyktynskiej jako terenu UPI jest niezgodne ze Studium.	68/2 obręb 73	<b>UPI MN1 KDD</b>		<b>Prezydent Miasta Krakowa nie uwzględnił wniesionej uwagi</b>	<b>Uwaga pozostaje nieuwzględniona przez Radę Miasta Krakowa</b>  <b>Uwaga nieuwzględniona</b> W Studium – część tekstowa, figuruje zapis treści: <i>w obrębie terenów mieszkaniowych niskiej intensywności MN dopuszcza się realizację niezbędnych obiektów i urządzeń służących realizacji celów publicznych na poziomie lokalnym.</i>  Obecnie w obszarze Tynec – Osiedle brak jest terenów umożliwiających realizację kompleksowych usług o charakterze publicznym.
642.	<b>668</b>	[...]*	<b>Nie zgadza się</b> na poszerzenie ul. Benedyktynskiej i ul. Dziewiarzy.  <b>Żąda</b> zaplanowania ul. Benedyktynskiej zgodnie z opracowaną przez Dzielnice VIII w 2007r. koncepcją przebudowy ulicy (decyzja nr AU-2/7331/3954/07 z dnia 14.12.2007r. o ustaleniu lokalizacji inwestycji celu publicznego „Przebudowa ul. Benedyktynskiej w Krakowie, wraz z odwodnieniem, oświetleniem i przekładkami kolidującego uzbrojenia”.  <b>Proponuje</b> ul. Dziewiarzy pozostawić w obecnym kształcie jako droga ślepa, ponieważ powoduje to ograniczenie ruchu samochodowego, a przy ulicy zlokalizowane są: ogródek jordanowski,	obszar planu			<b>Prezydent Miasta Krakowa nie uwzględnił wniesionej uwagi</b>	<b>Uwaga pozostaje nieuwzględniona przez Radę Miasta Krakowa</b>  <b>Uwaga nieuwzględniona</b> Zaprojektowany układ drogowy wynika z obowiązku zapewnienia działkom budowlanym dostępności do dróg publicznych, co szczegółowo określono w § 14 Rozporządzenia Ministra Infrastruktury z dnia 12 kwietnia 2002 r. w sprawie warunków technicznych, jakim powinny odpowiadać budynki i ich usytuowanie; art. 2 pkt. 12) i 14) ustawy o planowaniu i zagospodarowaniu przestrzennym z dnia 27 marca 2003 r. oraz art. 4 pkt. 3a) ustawy o gospodarce nieruchomościami z dnia 21 sierpnia 1997 r.  Obecnie na Osiedlu nie ma wystarczającej ilości dróg publicznych, a te które są - nie posiadają wymaganych parametrów. Projekt planu m.in. w zakresie projektowanego układu komunikacyjnego posiada niezbędne opinie i uzgodnienia.  Stanowisko Zarządu Infrastruktury Komunalnej i Transportu z dnia 7 lipca 2009 r. – pismo znak: ZIKiT/S/47152/09/IUO-UM-7/31483.

			Dom Kultury, biblioteka, Przychodnia Zdrowia oraz Dom Opieki Społecznej, czyli obiekty wokół których wysoce pożądane jest ograniczenie ruchu kołowego.					
643.	<b>669</b>	[...]*	<b>Wnosi</b> o umieszczenie w mpzp odtworzenia przeprawy promowej w os. Tyniec – w tej sprawie w 2007r. podpisano list intencyjny o współdziałaniu gmin na rzecz przywrócenia przeprawy promowej na rzece Wiśle pomiędzy Tyniec a Piekarami, między Gminą Miejską Kraków i Gminą Liszki. Przeprawa byłaby atrakcją turystyczną dla mieszkańców Krakowa, a także umożliwiła mieszkańcom Tynca i Piekar przewóz wozów konnych i ciągników.	obszar planu		<b>Prezydent Miasta Krakowa nie uwzględnił wniesionej uwagi</b>	<b>Uwaga pozostaje nieuwzględniona przez Radę Miasta Krakowa</b>	<b>Uwaga nieuwzględniona</b> W projekcie planu wskazano tereny komunikacji wodnej (KW). W § 37 - Tereny komunikacji wodnej (KW) zapisano: 1. <i>Dla terenu oznaczonego na rysunku planu symbolem KW ustala się następujące przeznaczenie:</i> 1/ <i>podstawowe:</i> a/ przystań rzeczna, b/ pomosty oraz inne obiekty i urządzenia służące obsłudze rzecznych promów i statków wycieczkowych, w tym tzw. tramwaju wodnego, 2/ <i>uzupełniające:</i> a/ drogi wewnętrzne służące obsłudze pasażerskiej promów i statków wycieczkowych, w tym tzw. tramwaju wodnego nie wyznaczone na rysunku planu, b/ urządzenia i sieci infrastruktury technicznej. 2. <i>W granicach terenu KW obowiązuje zakaz wznoszenia obiektów kubaturowych.</i>  Ww. zapisy umożliwiają przywrócenie przeprawy promowej na Wiśle pomiędzy Tyniec, a Piekarami.
644.	<b>670</b>	[...]*	<b>Wnosi</b> o zmniejszenie obszarów usług publicznych UP1 złożonego z działek o nr: 2/19 i 68/2 o teren działki nr 2/19 po byłej Spółdzielni Produkcyjnej „Odnowa” w Tyncu. Obecnie na działce nr 68/2 należącej do Opactwa Benedyktynów, wydano warunki zabudowy zagospodarowania terenu dla inwestycji pn. „Budowa Muzeum Konfederatów Barskich i lapidarium wraz z parkingiem na 120 samochodów” – decyzja nr AU-02-6.MKW.7331-3297/08 z dnia 25.05.2007r. Usytuowanie tak dużego obszaru usług publicznych (UP1) w centrum osiedla, spowoduje znaczne zwiększenie już nazbyt dużego ruchu samochodowego	2/19 i 68/2, obręb 73	<b>Dotyczy działki 68/2: UP1 R2</b>  <b>Dotyczy działki 68/2: UP1 MN1 KDD</b>	<b>Prezydent Miasta Krakowa nie uwzględnił wniesionej uwagi</b>	<b>Uwaga pozostaje nieuwzględniona przez Radę Miasta Krakowa</b>	<b>Uwaga nieuwzględniona</b> Zgodnie ze Studium – część tekstowa, w obrębie terenów mieszkaniowych niskiej intensywności MN dopuszcza się realizację niezbędnych obiektów i urządzeń służących realizacji celów publicznych na poziomie lokalnym.  Obecnie w obszarze objętym planem brak jest terenów dla kompleksowej realizacji usług publicznych, natomiast wyznaczona w projekcie planu lokalizacja jest optymalna.

			panującego na tym obszarze, co utrudni życie mieszkańcom przyległego terenu.  <b>Proponuje</b> przeznaczenie terenu działki nr 2/19 pod budownictwo jednorodzinne (MM) lub usługi publiczne (UP3, UP4) – szkoła podstawowa, gimnazjum.					
645.	<b>671</b>	[...]*	<b>Żąda</b> dopuszczenia drugiej linii zabudowy, zgodnie z uwagą Komisji Planowania Przestrzennego i Ochrony Środowiska RMK	obszar planu		<b>Prezydent Miasta Krakowa nie uwzględnił wniesionej uwagi</b>	<b>Uwaga pozostaje nieuwzględniona przez Radę Miasta Krakowa</b>	<b>Uwaga nieuwzględniona</b>  W projekcie planu nie dopuszcza się trzeciego i dalszych rzędów zabudowy. Tym samym dopuszcza się lokalizację drugiego rzędu zabudowy. Jednak zgodnie z ustaleniami planu każda nowo wydzielana działka budowlana w pierwszym i drugim rzędzie zabudowy musi mieć zapewniony dostęp do drogi publicznej w rozumieniu przepisów szczególnych.
646.	<b>672</b>	[...]*	<ul style="list-style-type: none"> <li>• Domaga się uaktualnienia map na których został przedstawiony Plan Zagospodarowania i uwzględniania w planie uwarunkowań własnościowych.</li> <li>• W przedłożonym planie nie są naniesione na mapy istniejące budynki, stąd projektowane drogi są na terenach gdzie aktualnie stoją domy. Prowadzi się nowe drogi do działek które dysponują już dostępem do istniejących dróg.</li> <li>• W przedłożonym planie nie są naniesione istniejące drogi: ul. Stępcice droga zaprojektowana bez końcowego odcinka.</li> </ul>	obszar planu		<b>Prezydent Miasta Krakowa nie uwzględnił wniesionej uwagi</b>	<b>Uwaga pozostaje nieuwzględniona przez Radę Miasta Krakowa</b>	<b>Uwaga nieuwzględniona</b>  Projekt planu sporządzany jest w oparciu o dostępne podkłady mapowe. Autor uwagi nie wskazuje przykładów poprowadzenia dróg w miejscach istniejących budynków. Projekt planu wskazuje docelowy układ komunikacyjny.
647.	<b>674</b>	[...]*	<b>Popiera</b> budowę planowanej drogi od północy wokół Winnicy. Początek tej drogi powinien być wspólny z zaplanowaną drogą dojazdową do oczyszczalni ścieków a nie w najbardziej niebezpiecznym miejscu ul. Bolestawa Śmiałego.	obszar planu		<b>Prezydent Miasta Krakowa nie uwzględnił wniesionej uwagi</b>	<b>Uwaga pozostaje nieuwzględniona przez Radę Miasta Krakowa</b>	<b>Uwaga nieuwzględniona</b>  Zaprojektowany układ drogowy wynika z obowiązku zapewnienia działkom budowlanym dostępności do dróg publicznych, co szczegółowo określono w § 14 Rozporządzenia Ministra Infrastruktury z dnia 12 kwietnia 2002 r. w sprawie warunków technicznych, jakim powinny odpowiadać budynki i ich usytuowanie; art. 2 pkt. 12) i 14) ustawy o planowaniu i zagospodarowaniu przestrzennym z dnia 27 marca 2003 r. oraz art. 4 pkt. 3a) ustawy o gospodarce nieruchomościami z dnia 21 sierpnia 1997 r.  Obecnie na Osiedlu nie ma wystarczającej ilości dróg publicznych, a te które są - nie posiadają wymaganych parametrów. Projekt planu m.in. w zakresie projektowanego układu komunikacyjnego posiada niezbędne opinie i uzgodnienia.

								Stanowisko Zarządu Infrastruktury Komunalnej i Transportu z dnia 7 lipca 2009 r. – pismo znak: ZIKiT/S/47152/09/IUO-UM-7/31483.
648.	<b>675</b>	[...]*	<b>Nie zgadza się na</b> planowane wyburzenie budynku dawnego przedszkola, który ma być przeznaczony po adaptacji na ośrodek zdrowia i plac zabaw dla dzieci z Przedszkola nr 133.	obszar planu			<b>Prezydent Miasta Krakowa nie uwzględnił wniesionej uwagi</b>	<b>Uwaga pozostaje nieuwzględniona przez Radę Miasta Krakowa</b>  <b>Uwaga nieuwzględniona</b>  Zaprojektowana droga dojazdowa KDD umożliwia lepsze skomunikowanie terenów mieszkaniowych położonych w rejonie ul. Heligundy oraz Walgierza Wdalego. Dla realizacji usług publicznych przeznaczono tereny w rejonie ul. Dziewiarzy. Ośrodek zdrowia mógłby powstać wg planu w obrębie terenów zabudowy usługowej – usługi publiczne (UP1) – w § 20 ust. 1 pkt. 1/ lit. b/ wskazano jako przeznaczenie podstawowe m.in. obiekty zdrowia.
649.	<b>676</b>	[...]*	<b>Żąda</b> zmniejszenia strefy ochronnej od lasów bez możliwości zabudowy z 30m. Mieszkańcy Tyńca nie są bandą wandalów chcących niszczyć lasy, które częstokroć sami sadziliśmy. W Tyńcu bardzo dużo budynków np. na Obrony Tyńca, Danusi Jurandówny czy Walgierza Wdalego jest usytuowanych w bezpośrednim sąsiedztwie lasu.	obszar planu			<b>Prezydent Miasta Krakowa nie uwzględnił wniesionej uwagi</b>	<b>Uwaga pozostaje nieuwzględniona przez Radę Miasta Krakowa</b>  <b>Uwaga nieuwzględniona</b>  Projekt planu uzyskał uzgodnienie przez Lasy Państwowe Nadleśnictwo Myślenice - Pismo znak: Z-2120/MPZP-24/08 z dnia 21.07.2008, w którym wskazuje że: „ <i>minimalna odległość pomiędzy granicą terenów leśnych, a granicą terenów budownictwa wynosi 30 m i w takiej odległości od lasu należy poprowadzić nieprzekraczalną linię zabudowy</i> ”.
650.	<b>677</b>	[...]*	<b>Żąda</b> wykreślenia zakazu wznoszenia wolnostojących obiektów usługowych w terenach MN – zablokuje to np. przeznaczenia domu na działalność gastronomiczną, mini-pensjonatu.  <b>Proponuje</b> zezwolić na wznoszenie obiektów usługowych do obsługi ruchu turystycznego.	obszar planu			<b>Prezydent Miasta Krakowa nie uwzględnił wniesionej uwagi</b>	<b>Uwaga pozostaje nieuwzględniona przez Radę Miasta Krakowa</b>  <b>Uwaga nieuwzględniona</b>  Tyniec – Osiedle to teren o dominującym przeznaczeniu pod budownictwo mieszkaniowe. Zapisy dopuszczające lokalizację usług są wystarczające.
651.	<b>678</b>	[...]*	<b>Żąda</b> wykreślenia z planów ograniczenia możliwości zabudowy działek o szerokości mniejszej niż 16 m dla terenów MN1, MN2 oraz mniejszej niż 20 m dla terenów MN4 zgodnie z uwagą do planu Komisji Planowania Przestrzennego i Ochrony Środowiska RMK (większość	obszar planu			<b>Prezydent Miasta Krakowa częściowo nie uwzględnił wniesionej uwagi</b>	<b>Uwaga pozostaje częściowo nieuwzględniona przez Radę Miasta Krakowa</b>  <b>Uwaga uwzględniona częściowo</b> w zakresie zmniejszenia minimalnej szerokości działki budowlanej. Zmiana polegać będzie na doprecyzowaniu zapisu, który odnosi się będzie do nowo wydzielanych działek budowlanych. Wskaźnik szerokości działki zostanie ujednolicony na całym obszarze planu tj. określony jako minimalny zgodnie z przepisami odrębnymi.

			działek nie spełnia tego warunku – są węższe).					
652.	<b>679</b>	[...]*	<b>Żąda</b> usunięcia zapisu całkowitego zakazu rozbudowy lub nadbudowy domów zlokalizowanych przy ul. Bogucianka i Bolesława Śmiałego z racji na zapis o odległości 5 lub 8 m jezdni dla MN1, MN2, MN3, MN4 (zakaz rozbudowy, nadbudowy).	obszar planu		<b>Prezydent Miasta Krakowa nie uwzględnił wniesionej uwagi</b>	<b>Uwaga pozostaje nieuwzględniona przez Radę Miasta Krakowa</b>	<b>Uwaga nieuwzględniona</b> Ograniczenia w kształtowaniu zabudowy w sąsiedztwie dróg mają na celu ochronę projektowanych korytarzy transportowych przed lokalizacją nowych budynków lub rozbudową istniejących.
653.	<b>680</b>	[...]*	<b>Nie zgadza się na:</b> • przekształcenie ulic Bogucianka i Bolesława Śmiałego w drogi zbiorcze <b>Proponuje:</b> • zaplanować chodniki i remont drogi zgodnie z przygotowanym już planem przygotowanym na zlecenie Rady Dzielnicy VIII	obszar planu		<b>Prezydent Miasta Krakowa nie uwzględnił wniesionej uwagi</b>	<b>Uwaga pozostaje nieuwzględniona przez Radę Miasta Krakowa</b>	<b>Uwaga nieuwzględniona</b> Zaprojektowany układ drogowy wynika z obowiązku zapewnienia działkom budowlanym dostępności do dróg publicznych, co szczegółowo określono w § 14 Rozporządzenia Ministra Infrastruktury z dnia 12 kwietnia 2002 r. w sprawie warunków technicznych, jakim powinny odpowiadać budynki i ich usytuowanie; art. 2 pkt. 12) i 14) ustawy o planowaniu i zagospodarowaniu przestrzennym z dnia 27 marca 2003 r. oraz art. 4 pkt. 3a) ustawy o gospodarce nieruchomościami z dnia 21 sierpnia 1997 r.  Obecnie na Osiedlu nie ma wystarczającej ilości dróg publicznych, a te które są - nie posiadają wymaganych parametrów. Projekt planu m.in. w zakresie projektowanego układu komunikacyjnego posiada niezbędne opinie i uzgodnienia.  Stanowisko Zarządu Infrastruktury Komunalnej i Transportu z dnia 7 lipca 2009 r. – pismo znak: ZIKiT/S/47152/09/IUO-UM-7/31483.
654.	<b>681</b>	[...]*	<b>Nie zgadza się na:</b> • przekształcenie ulic Bogucianka i Bolesława Śmiałego w drogi zbiorcze <b>Proponuje:</b> • zaplanować chodniki i remont drogi zgodnie z przygotowanym już planem przygotowanym na zlecenie Rady Dzielnicy VIII	obszar planu		<b>Prezydent Miasta Krakowa nie uwzględnił wniesionej uwagi</b>	<b>Uwaga pozostaje nieuwzględniona przez Radę Miasta Krakowa</b>	<b>Uwaga nieuwzględniona</b> Zaprojektowany układ drogowy wynika z obowiązku zapewnienia działkom budowlanym dostępności do dróg publicznych, co szczegółowo określono w § 14 Rozporządzenia Ministra Infrastruktury z dnia 12 kwietnia 2002 r. w sprawie warunków technicznych, jakim powinny odpowiadać budynki i ich usytuowanie; art. 2 pkt. 12) i 14) ustawy o planowaniu i zagospodarowaniu przestrzennym z dnia 27 marca 2003 r. oraz art. 4 pkt. 3a) ustawy o gospodarce nieruchomościami z dnia 21 sierpnia 1997 r.  Obecnie na Osiedlu nie ma wystarczającej ilości dróg publicznych, a te które są - nie posiadają wymaganych parametrów. Projekt planu m.in. w zakresie projektowanego układu komunikacyjnego posiada niezbędne opinie i uzgodnienia.  Stanowisko Zarządu Infrastruktury Komunalnej i Transportu z dnia 7 lipca 2009 r. – pismo znak: ZIKiT/S/47152/09/IUO-UM-7/31483.
655.	<b>682</b>	[...]*	<b>Żąda</b> usunięcia zapisu całkowitego zakazu rozbudowy lub nadbudowy domów zlokalizowanych przy ul. Bogucianka i Bolesława Śmiałego z racji na zapis o odległości 5 lub 8 m jezdni dla MN1, MN2,	obszar planu		<b>Prezydent Miasta Krakowa nie uwzględnił wniesionej uwagi</b>	<b>Uwaga pozostaje nieuwzględniona przez Radę Miasta Krakowa</b>	<b>Uwaga nieuwzględniona</b> Ograniczenia w kształtowaniu zabudowy w sąsiedztwie dróg mają na celu ochronę projektowanych korytarzy transportowych przed lokalizacją nowych budynków lub rozbudową istniejących.



			MN3, MN4 (zakaz rozbudowy, nadbudowy).					
656.	<b>683</b>	[...]*	<b>Żąda</b> wykreślenia z planów ograniczenia możliwości zabudowy działek o szerokości mniejszej niż 16 m dla terenów MN1, MN2 oraz mniejszej niż 20 m dla terenów MN4 zgodnie z uwagą do planu Komisji Planowania Przestrzennego i Ochrony Środowiska RMK (większość działek nie spełnia tego warunku – są węższe).	obszar planu		<b>Prezydent Miasta Krakowa częściowo nie uwzględnił wniesionej uwagi</b>	<b>Uwaga pozostaje częściowo nieuwzględniona przez Radę Miasta Krakowa</b>	<b>Uwaga uwzględniona częściowo</b> w zakresie zmniejszenia minimalnej szerokości działki budowlanej. Zmiana polegać będzie na doprecyzowaniu zapisu, który odnosi się będzie do nowo wydzielanych działek budowlanych. Wskaźnik szerokości działki zostanie ujednolicony na całym obszarze planu tj. określony jako minimalny zgodnie z przepisami odrębnymi.
657.	<b>684</b>	[...]*	<b>Żąda</b> wykreślenia zakazu wznoszenia wolnostojących obiektów usługowych w terenach MN – zablokuje to np. przeznaczenia domu na działalność gastronomiczną, mini-pensjonatu.  <b>Proponuje</b> zezwolić na wznoszenie obiektów usługowych do obsługi ruchu turystycznego.	obszar planu		<b>Prezydent Miasta Krakowa nie uwzględnił wniesionej uwagi</b>	<b>Uwaga pozostaje nieuwzględniona przez Radę Miasta Krakowa</b>	<b>Uwaga nieuwzględniona</b>  Tyniec – Osiedle to teren o dominującym przeznaczeniu pod budownictwo mieszkaniowe. Zapisy dopuszczające lokalizację usług są wystarczające.
658.	<b>685</b>	[...]*	<b>Żąda</b> zmniejszenia strefy ochronnej od lasów bez możliwości zabudowy z 30m. Mieszkańcy Tyńca nie są bandą wandalów chcących niszczyć lasy, które częstokroć sami sadziliśmy. W Tyńcu bardzo dużo budynków np. na Obrony Tyńca, Danusi Jurandówny czy Wąlgierza Wdałego jest usytuowanych w bezpośrednim sąsiedztwie lasu.	obszar planu		<b>Prezydent Miasta Krakowa nie uwzględnił wniesionej uwagi</b>	<b>Uwaga pozostaje nieuwzględniona przez Radę Miasta Krakowa</b>	<b>Uwaga nieuwzględniona</b>  Projekt planu uzyskał uzgodnienie przez Lasy Państwowe Nadleśnictwo Myślenice - Pismo znak: Z-2120/MPZP-24/08 z dnia 21.07.2008, w którym wskazuje że: „ <i>minimalna odległość pomiędzy granicą terenów leśnych, a granicą terenów budownictwa wynosi 30 m i w takiej odległości od lasu należy poprowadzić nieprzekraczalną linię zabudowy</i> ”.
659.	<b>686</b>	[...]*	<b>Żąda</b> dopuszczenia drugiej linii zabudowy, zgodnie z uwagą Komisji Planowania Przestrzennego i Ochrony Środowiska	obszar planu		<b>Prezydent Miasta Krakowa nie uwzględnił wniesionej uwagi</b>	<b>Uwaga pozostaje nieuwzględniona przez Radę Miasta Krakowa</b>	<b>Uwaga nieuwzględniona</b>  W projekcie planu nie dopuszcza się trzeciego i dalszych rzędów zabudowy. Tym samym dopuszcza się lokalizację drugiego rzędu zabudowy. Jednak zgodnie z ustaleniami planu każda nowo wydzielana działka budowlana w pierwszym i drugim rzędzie zabudowy musi mieć zapewniony dostęp do drogi publicznej w rozumieniu przepisów szczególnych.

			RMK					
660.	<b>687</b>	[...]*	Nie zgadza się na planowane wyburzenie budynku dawnego przedszkola, który ma być przeznaczony po adaptacji na ośrodek zdrowia i plac zabaw dla dzieci z Przedszkola nr 133.	obszar planu		Prezydent Miasta Krakowa nie uwzględnił wniesionej uwagi	Uwaga pozostaje nieuwzględniona przez Radę Miasta Krakowa	Uwaga nieuwzględniona Zaprojektowana droga dojazdowa KDD umożliwia lepsze skomunikowanie terenów mieszkaniowych położonych w rejonie ul. Heligundy oraz Walgierza Wdalego. Dla realizacji usług publicznych przeznaczono tereny w rejonie ul. Dziewiarzy. Ośrodek zdrowia mógłby powstać wg planu w obrębie terenów zabudowy usługowej – usługi publiczne (UP1) – w § 20 ust. 1 pkt. 1/ lit. b/ wskazano jako przeznaczenie podstawowe m.in. obiektu zdrowia.
661.	<b>688</b>	[...]*	<ul style="list-style-type: none"> <li>Domaga się uaktualnienia map na których został przedstawiony Plan Zagospodarowania i uwzględniania w planie uwarunkowań własnościowych.</li> <li>W przedłożonym planie nie są naniesione na mapy istniejące budynki, stąd projektowane drogi są na terenach gdzie aktualnie stoją domy. Prowadzi się nowe drogi do działek które dysponują już dostępem do istniejących dróg.</li> <li>W przedłożonym planie nie są naniesione istniejące drogi: ul. Stępcice droga zaprojektowana bez końcowego odcinka.</li> </ul>	obszar planu		Prezydent Miasta Krakowa nie uwzględnił wniesionej uwagi	Uwaga pozostaje nieuwzględniona przez Radę Miasta Krakowa	Uwaga nieuwzględniona Projekt planu sporządzany jest w oparciu o dostępne podkłady mapowe. Autor uwagi nie wskazuje przykładów poprowadzenia dróg w miejscach istniejących budynków. Projekt planu wskazuje docelowy układ komunikacyjny.
662.	<b>689</b>	[...]*	Popiera budowę planowanej drogi od północy wokół Winnicy. Początek tej drogi powinien być wspólny z zaplanowaną drogą dojazdową do oczyszczalni ścieków a nie w najbardziej niebezpiecznym miejscu ul. Bolesława Śmiałego.	obszar planu		Prezydent Miasta Krakowa nie uwzględnił wniesionej uwagi	Uwaga pozostaje nieuwzględniona przez Radę Miasta Krakowa	Uwaga nieuwzględniona Zaprojektowany układ drogowy wynika z obowiązku zapewnienia działkom budowlanym dostępności do dróg publicznych, co szczegółowo określono w § 14 Rozporządzenia Ministra Infrastruktury z dnia 12 kwietnia 2002 r. w sprawie warunków technicznych, jakim powinny odpowiadać budynki i ich usytuowanie; art. 2 pkt. 12) i 14) ustawy o planowaniu i zagospodarowaniu przestrzennym z dnia 27 marca 2003 r. oraz art. 4 pkt. 3a) ustawy o gospodarce nieruchomościami z dnia 21 sierpnia 1997 r.  Obecnie na Osiedlu nie ma wystarczającej ilości dróg publicznych, a te które są - nie posiadają wymaganych parametrów. Projekt planu m.in. w zakresie projektowanego układu komunikacyjnego posiada niezbędne opinie i uzgodnienia.  Stanowisko Zarządu Infrastruktury Komunalnej i Transportu z dnia 7 lipca 2009 r. – pismo znak: ZIKiT/S/47152/09/IUO-UM-7/31483.
663.	<b>691</b>	[...]*	Nie zgadza się na przedłużenie istniejącego dojazdu do działek nr 224/2 i 224/7 od strony ul. Heligundy aż do działek 176/1 i 176/2 – działki te mają dojazd od ul. Browarnianej, a	224/2 i 224/7 obręb 73	MN4 KDD	Prezydent Miasta Krakowa nie uwzględnił wniesionej uwagi	Uwaga pozostaje nieuwzględniona przez Radę Miasta Krakowa	Uwaga nieuwzględniona Zaprojektowany układ drogowy wynika z obowiązku zapewnienia działkom budowlanym dostępności do dróg publicznych, co szczegółowo określono w § 14 Rozporządzenia Ministra Infrastruktury z dnia 12 kwietnia 2002 r. w sprawie warunków technicznych, jakim powinny odpowiadać budynki i ich usytuowanie; art. 2 pkt. 12) i 14) ustawy o planowaniu i zagospodarowaniu przestrzennym z dnia 27 marca 2003 r. oraz art. 4 pkt. 3a) ustawy o gospodarce nieruchomościami z dnia 21 sierpnia 1997 r.  Obecnie na Osiedlu nie ma wystarczającej ilości dróg publicznych, a te które są - nie posiadają wymaganych

			planowany dojazd od ul. Heligundy narusza prywatną własność właścicieli działek 224/2 i 224/7 oraz wiąże się z koniecznością zniszczenia murowanych ogrodzeń oraz wycięcia rosnących drzew.					parametrów. Projekt planu m.in. w zakresie projektowanego układu komunikacyjnego posiada niezbędne opinie i uzgodnienia.  Stanowisko Zarządu Infrastruktury Komunalnej i Transportu z dnia 7 lipca 2009 r. – pismo znak: ZIKiT/S/47152/09/IUO-UM-7/31483.
664.	<b>692</b>	[...]*	<b>Nie zgadza się</b> na przedłużenie istniejącego dojazdu do działek nr 224/2 i 224/7 od strony ul. Heligundy aż do działek 176/1 i 176/2 – działki te mają dojazd od ul. Browarnianej, a planowany dojazd od ul. Heligundy narusza prywatną własność właścicieli działek 224/2 i 224/7 oraz wiąże się z koniecznością zniszczenia murowanych ogrodzeń oraz wycięcia rosnących drzew.	224/2 i 224/7 obręb 73	<b>MN4 KDD</b>	<b>Prezydent Miasta Krakowa nie uwzględnił wniesionej uwagi</b>	<b>Uwaga pozostaje nieuwzględniona przez Radę Miasta Krakowa</b>	<b>Uwaga nieuwzględniona</b>  Zaprojektowany układ drogowy wynika z obowiązku zapewnienia działkom budowlanym dostępności do dróg publicznych, co szczegółowo określono w § 14 Rozporządzenia Ministra Infrastruktury z dnia 12 kwietnia 2002 r. w sprawie warunków technicznych, jakim powinny odpowiadać budynki i ich usytuowanie; art. 2 pkt. 12) i 14) ustawy o planowaniu i zagospodarowaniu przestrzennym z dnia 27 marca 2003 r. oraz art. 4 pkt. 3a) ustawy o gospodarce nieruchomościami z dnia 21 sierpnia 1997 r.  Obecnie na Osiedlu nie ma wystarczającej ilości dróg publicznych, a te które są - nie posiadają wymaganych parametrów. Projekt planu m.in. w zakresie projektowanego układu komunikacyjnego posiada niezbędne opinie i uzgodnienia.  Stanowisko Zarządu Infrastruktury Komunalnej i Transportu z dnia 7 lipca 2009 r. – pismo znak: ZIKiT/S/47152/09/IUO-UM-7/31483.
665.	<b>693</b>	[...]*	<b>Nie zgadza się</b> na przedłużenie istniejącego dojazdu do działek nr 224/2 i 224/7 od strony ul. Heligundy aż do działek 176/1 i 176/2 – działki te mają dojazd od ul. Browarnianej, a planowany dojazd od ul. Heligundy narusza prywatną własność właścicieli działek 224/2 i 224/7 oraz wiąże się z koniecznością zniszczenia murowanych ogrodzeń oraz wycięcia rosnących drzew.	224/2 i 224/7 obręb 73	<b>MN4 KDD</b>	<b>Prezydent Miasta Krakowa nie uwzględnił wniesionej uwagi</b>	<b>Uwaga pozostaje nieuwzględniona przez Radę Miasta Krakowa</b>	<b>Uwaga nieuwzględniona</b>  Zaprojektowany układ drogowy wynika z obowiązku zapewnienia działkom budowlanym dostępności do dróg publicznych, co szczegółowo określono w § 14 Rozporządzenia Ministra Infrastruktury z dnia 12 kwietnia 2002 r. w sprawie warunków technicznych, jakim powinny odpowiadać budynki i ich usytuowanie; art. 2 pkt. 12) i 14) ustawy o planowaniu i zagospodarowaniu przestrzennym z dnia 27 marca 2003 r. oraz art. 4 pkt. 3a) ustawy o gospodarce nieruchomościami z dnia 21 sierpnia 1997 r.  Obecnie na Osiedlu nie ma wystarczającej ilości dróg publicznych, a te które są - nie posiadają wymaganych parametrów. Projekt planu m.in. w zakresie projektowanego układu komunikacyjnego posiada niezbędne opinie i uzgodnienia.  Stanowisko Zarządu Infrastruktury Komunalnej i Transportu z dnia 7 lipca 2009 r. – pismo znak: ZIKiT/S/47152/09/IUO-UM-7/31483.
666.	<b>694</b>	[...]*	<b>Nie zgadza się</b> na przedłużenie istniejącego dojazdu do działek nr 224/2 i 224/7 od strony ul. Heligundy aż do działek 176/1 i 176/2 – działki te mają dojazd od ul. Browarnianej, a planowany dojazd od ul. Heligundy narusza prywatną własność	224/2 i 224/7 obręb 73	<b>MN4 KDD</b>	<b>Prezydent Miasta Krakowa nie uwzględnił wniesionej uwagi</b>	<b>Uwaga pozostaje nieuwzględniona przez Radę Miasta Krakowa</b>	<b>Uwaga nieuwzględniona</b>  Zaprojektowany układ drogowy wynika z obowiązku zapewnienia działkom budowlanym dostępności do dróg publicznych, co szczegółowo określono w § 14 Rozporządzenia Ministra Infrastruktury z dnia 12 kwietnia 2002 r. w sprawie warunków technicznych, jakim powinny odpowiadać budynki i ich usytuowanie; art. 2 pkt. 12) i 14) ustawy o planowaniu i zagospodarowaniu przestrzennym z dnia 27 marca 2003 r. oraz art. 4 pkt. 3a) ustawy o gospodarce nieruchomościami z dnia 21 sierpnia 1997 r.  Obecnie na Osiedlu nie ma wystarczającej ilości dróg publicznych, a te które są - nie posiadają wymaganych parametrów. Projekt planu m.in. w zakresie projektowanego układu komunikacyjnego posiada niezbędne opinie i uzgodnienia.

			właścicieli działek 224/2 i 224/7 oraz wiąże się z koniecznością zniszczenia mурowanych ogrodzeń oraz wycięcia rosnących drzew.					Stanowisko Zarządu Infrastruktury Komunalnej i Transportu z dnia 7 lipca 2009 r. – pismo znak: ZIKiT/S/47152/09/IUO-UM-7/31483.
667.	<b>695</b>	[...]*	<b>Nie zgadza się</b> na przedłużenie istniejącego dojazdu do działek nr 224/2 i 224/7 od strony ul. Heligundy aż do działek 176/1 i 176/2 – działki te mają dojazd od ul. Browarnianej, a planowany dojazd od ul. Heligundy narusza prywatną własność właścicieli działek 224/2 i 224/7 oraz wiąże się z koniecznością zniszczenia mурowanych ogrodzeń oraz wycięcia rosnących drzew.	224/2 i 224/7 obręb 73	<b>MN4 KDD</b>	<b>Prezydent Miasta Krakowa nie uwzględnił wniesionej uwagi</b>	<b>Uwaga pozostaje nieuwzględniona przez Radę Miasta Krakowa</b>	<b>Uwaga nieuwzględniona</b>  Zaprojektowany układ drogowy wynika z obowiązku zapewnienia działkom budowlanym dostępności do dróg publicznych, co szczegółowo określono w § 14 Rozporządzenia Ministra Infrastruktury z dnia 12 kwietnia 2002 r. w sprawie warunków technicznych, jakim powinny odpowiadać budynki i ich usytuowanie; art. 2 pkt. 12) i 14) ustawy o planowaniu i zagospodarowaniu przestrzennym z dnia 27 marca 2003 r. oraz art. 4 pkt. 3a) ustawy o gospodarce nieruchomościami z dnia 21 sierpnia 1997 r.  Obecnie na Osiedlu nie ma wystarczającej ilości dróg publicznych, a te które są - nie posiadają wymaganych parametrów. Projekt planu m.in. w zakresie projektowanego układu komunikacyjnego posiada niezbędne opinie i uzgodnienia.  Stanowisko Zarządu Infrastruktury Komunalnej i Transportu z dnia 7 lipca 2009 r. – pismo znak: ZIKiT/S/47152/09/IUO-UM-7/31483.
668.	<b>696</b>	[...]*	<b>Nie zgadza się</b> na przedłużenie istniejącego dojazdu do działek nr 224/2 i 224/7 od strony ul. Heligundy aż do działek 176/1 i 176/2 – działki te mają dojazd od ul. Browarnianej, a planowany dojazd od ul. Heligundy narusza prywatną własność właścicieli działek 224/2 i 224/7 oraz wiąże się z koniecznością zniszczenia mурowanych ogrodzeń oraz wycięcia rosnących drzew.	224/2 i 224/7 obręb 73	<b>MN4 KDD</b>	<b>Prezydent Miasta Krakowa nie uwzględnił wniesionej uwagi</b>	<b>Uwaga pozostaje nieuwzględniona przez Radę Miasta Krakowa</b>	<b>Uwaga nieuwzględniona</b>  Zaprojektowany układ drogowy wynika z obowiązku zapewnienia działkom budowlanym dostępności do dróg publicznych, co szczegółowo określono w § 14 Rozporządzenia Ministra Infrastruktury z dnia 12 kwietnia 2002 r. w sprawie warunków technicznych, jakim powinny odpowiadać budynki i ich usytuowanie; art. 2 pkt. 12) i 14) ustawy o planowaniu i zagospodarowaniu przestrzennym z dnia 27 marca 2003 r. oraz art. 4 pkt. 3a) ustawy o gospodarce nieruchomościami z dnia 21 sierpnia 1997 r.  Obecnie na Osiedlu nie ma wystarczającej ilości dróg publicznych, a te które są - nie posiadają wymaganych parametrów. Projekt planu m.in. w zakresie projektowanego układu komunikacyjnego posiada niezbędne opinie i uzgodnienia.  Stanowisko Zarządu Infrastruktury Komunalnej i Transportu z dnia 7 lipca 2009 r. – pismo znak: ZIKiT/S/47152/09/IUO-UM-7/31483.
669.	<b>697</b>	[...]*	<b>Nie zgadza się</b> na przedłużenie istniejącego dojazdu do działek nr 224/2 i 224/7 od strony ul. Heligundy aż do działek 176/1 i 176/2 – działki te mają dojazd od ul. Browarnianej, a planowany dojazd od ul. Heligundy narusza prywatną własność właścicieli działek 224/2 i 224/7 oraz wiąże się z koniecznością	224/2 224/3 224/4 224/5 224/6 224/7 obręb 73	<b>MN4 KDD</b>	<b>Prezydent Miasta Krakowa nie uwzględnił wniesionej uwagi</b>	<b>Uwaga pozostaje nieuwzględniona przez Radę Miasta Krakowa</b>	<b>Uwaga nieuwzględniona</b>  Zaprojektowany układ drogowy wynika z obowiązku zapewnienia działkom budowlanym dostępności do dróg publicznych, co szczegółowo określono w § 14 Rozporządzenia Ministra Infrastruktury z dnia 12 kwietnia 2002 r. w sprawie warunków technicznych, jakim powinny odpowiadać budynki i ich usytuowanie; art. 2 pkt. 12) i 14) ustawy o planowaniu i zagospodarowaniu przestrzennym z dnia 27 marca 2003 r. oraz art. 4 pkt. 3a) ustawy o gospodarce nieruchomościami z dnia 21 sierpnia 1997 r.  Obecnie na Osiedlu nie ma wystarczającej ilości dróg publicznych, a te które są - nie posiadają wymaganych parametrów. Projekt planu m.in. w zakresie projektowanego układu komunikacyjnego posiada niezbędne opinie i uzgodnienia.  Stanowisko Zarządu Infrastruktury Komunalnej i Transportu z dnia 7 lipca 2009 r. – pismo znak: ZIKiT/S/47152/09/IUO-UM-7/31483.

			zniszczenia murowanych ogrodzeń oraz wycięcia rosnących drzew.						
670.	<b>698</b>	[...]*	<p><b>Nie zgadza się na</b></p> <ul style="list-style-type: none"> <li>przekształcenie ul. Bolesława Śmiałego w drogi zbiorcze</li> <li>planowane wyburzenie budynku przedszkola, który ma być przeznaczony po adaptacji na nowy ośrodek zdrowia i plac zabaw dla dzieci z przedszkola nr 133</li> <li>stworzenie w planach projektu kanalizacji dla Osiedla Tyniec</li> </ul> <p><b>Proponuje</b> zaplanować chodniki i remont drogi zgodnie z przygotowanym już planem na zlecenie Rady Dzielnicy VIII dla Tyniec-Południe</p> <p><b>Wnosi</b> o przekwalifikowanie działki nr 217/1 obręb 79 przy ul. Wielogórskiej na działkę budowlaną – działka ma dostęp do drogi publicznej, przylega do działki nr 216, obręb 79 przy ul. Wielogórskiej, na której decyzją z dn. 3.08.2007r. nr. AK-2/7331/2401/07 o ustaleniu warunków zabudowy, developer Arch Development Group sp. zo.o. powstaną budynki jednorodzinne wolnostojące o zabudowie bliźniaczej.</p>	obszar planu			<p><b>Prezydent Miasta Krakowa nie uwzględnił wniesionej uwagi</b></p>	<p><b>Uwaga pozostaje nieuwzględniona przez Radę Miasta Krakowa</b></p>	<p><b>Uwaga nieuwzględniona</b></p> <p>Działki 217/1 obr. 79 znajduje się poza obszarem planu.</p> <p>Zaprojektowany układ drogowy wynika z obowiązku zapewnienia działkom budowlanym dostępności do dróg publicznych, co szczegółowo określono w § 14 Rozporządzenia Ministra Infrastruktury z dnia 12 kwietnia 2002 r. w sprawie warunków technicznych, jakim powinny odpowiadać budynki i ich usytuowanie; art. 2 pkt. 12) i 14) ustawy o planowaniu i zagospodarowaniu przestrzennym z dnia 27 marca 2003 r. oraz art. 4 pkt. 3a) ustawy o gospodarce nieruchomościami z dnia 21 sierpnia 1997 r.</p> <p>Obecnie na Osiedlu nie ma wystarczającej ilości dróg publicznych, a te które są - nie posiadają wymaganych parametrów. Projekt planu m.in. w zakresie projektowanego układu komunikacyjnego posiada niezbędne opinie i uzgodnienia.</p> <p>Stanowisko Zarządu Infrastruktury Komunalnej i Transportu z dnia 7 lipca 2009 r. – pismo znak: ZIKiT/S/47152/09/IUO-UM-7/31483.</p> <p>Zaprojektowana droga dojazdowa KDD umożliwia lepsze skomunikowanie terenów mieszkaniowych położonych w rejonie ul. Heligundy oraz Walgierza Wdalego. Dla realizacji usług publicznych przeznaczono tereny w rejonie ul. Dziewiarzy.</p> <p>Ośrodek zdrowia mógłby powstać wg planu w obrębie terenów zabudowy usługowej – usługi publiczne (UP1) – w § 20 ust. 1 pkt. 1/ lit. b/ wskazano jako przeznaczenie podstawowe m.in. obiekty zdrowia.</p> <p>W projekcie planu zaprojektowano przebiegi infrastruktury wodociągowej i kanalizacyjnej – Załącznik nr 2 – Infrastruktura techniczna.</p>
671.	<b>699</b>	[...]*	<p><b>Żąda</b> wykreślenia z planów ograniczenia możliwości zabudowy działek o szerokości mniejszej niż 16 m dla terenów MN1, MN2 oraz mniejszej niż 20 m dla terenów MN4 zgodnie z uwagą do planu Komisji Planowania Przestrzennego i Ochrony Środowiska</p>	obszar planu			<p><b>Prezydent Miasta Krakowa częściowo nie uwzględnił wniesionej uwagi</b></p>	<p><b>Uwaga pozostaje częściowo nieuwzględniona przez Radę Miasta Krakowa</b></p>	<p><b>Uwaga uwzględniona częściowo</b> w zakresie zmniejszenia minimalnej szerokości działki budowlanej.</p> <p>Zmiana polegać będzie na doprecyzowaniu zapisu, który odnosić się będzie do nowo wydzielanych działek budowlanych. Wskaźnik szerokości działki zostanie ujednolicony na całym obszarze planu tj. określony jako minimalny zgodnie z przepisami odrębnymi.</p>

			RMK (większość działek nie spełnia tego warunku – są węższe).					
672.	<b>701</b>	[...]*	<b>Żąda</b> zmniejszenia strefy ochronnej od lasów bez możliwości zabudowy z 30m. Mieszkańcy Tyńca nie są bandą wandalów chcących niszczyć lasy, które częstokroć sami sadziliśmy. W Tyńcu bardzo dużo budynków np. na Obrony Tyńca, Danusi Jurandówny czy Walgierza Wdalego jest usytuowanych w bezpośrednim sąsiedztwie lasu.	obszar planu		<b>Prezydent Miasta Krakowa nie uwzględnił wniesionej uwagi</b>	<b>Uwaga pozostaje nieuwzględniona przez Radę Miasta Krakowa</b>	<b>Uwaga nieuwzględniona</b> Projekt planu uzyskał uzgodnienie przez Lasy Państwowe Nadleśnictwo Myślenice - Pismo znak: Z-2120/MPZP-24/08 z dnia 21.07.2008, w którym wskazuje że: „ <i>minimalna odległość pomiędzy granicą terenów leśnych, a granicą terenów budownictwa wynosi 30 m i w takiej odległości od lasu należy poprowadzić nieprzekraczalną linię zabudowy</i> ”.
673.	<b>702</b>	[...]*	<b>Popiera</b> budowę planowanej drogi od północy wokół Winnicy. Początek tej drogi powinien być wspólny z zaplanowaną drogą dojazdową do oczyszczalni ścieków a nie w najbardziej niebezpiecznym miejscu ul. Bolesława Śmiałego.	obszar planu		<b>Prezydent Miasta Krakowa nie uwzględnił wniesionej uwagi</b>	<b>Uwaga pozostaje nieuwzględniona przez Radę Miasta Krakowa</b>	<b>Uwaga nieuwzględniona</b> Zaprojektowany układ drogowy wynika z obowiązku zapewnienia działkom budowlanym dostępności do dróg publicznych, co szczegółowo określono w § 14 Rozporządzenia Ministra Infrastruktury z dnia 12 kwietnia 2002 r. w sprawie warunków technicznych, jakim powinny odpowiadać budynki i ich usytuowanie; art. 2 pkt. 12) i 14) ustawy o planowaniu i zagospodarowaniu przestrzennym z dnia 27 marca 2003 r. oraz art. 4 pkt. 3a) ustawy o gospodarce nieruchomościami z dnia 21 sierpnia 1997 r.  Obecnie na Osiedlu nie ma wystarczającej ilości dróg publicznych, a te które są - nie posiadają wymaganych parametrów. Projekt planu m.in. w zakresie projektowanego układu komunikacyjnego posiada niezbędne opinie i uzgodnienia.  Stanowisko Zarządu Infrastruktury Komunalnej i Transportu z dnia 7 lipca 2009 r. – pismo znak: ZIK:IT/S/47152/09/IUO-UM-7/31483.
674.	<b>703</b>	[...]*	<ul style="list-style-type: none"> <li>• Domaga się uaktualnienia map na których został przedstawiony Plan Zagospodarowania i uwzględniania w planie uwarunkowań własnościowych.</li> <li>• W przedłożonym planie nie są naniesione na mapy istniejące budynki, stąd projektowane drogi są na terenach gdzie aktualnie stoją domy. Prowadzi się nowe drogi do działek które dysponują już dostępem do istniejących dróg.</li> <li>• W przedłożonym planie nie są naniesione istniejące drogi: ul. Stepice droga</li> </ul>	obszar planu		<b>Prezydent Miasta Krakowa nie uwzględnił wniesionej uwagi</b>	<b>Uwaga pozostaje nieuwzględniona przez Radę Miasta Krakowa</b>	<b>Uwaga nieuwzględniona</b> Projekt planu sporządzany jest w oparciu o dostępne podkłady mapowe. Autor uwagi nie wskazuje przykładów poprowadzenia dróg w miejscach istniejących budynków. Projekt planu wskazuje docelowy układ komunikacyjny.

			zaprojektowana bez końcowego odcinka.					
675.	<b>704</b>	[...]*	<b>Nie zgadza się na</b> planowane wyburzenie budynku dawnego przedszkola, który ma być przeznaczony po adaptacji na ośrodek zdrowia i plac zabaw dla dzieci z Przedszkola nr 133.	obszar planu		<b>Prezydent Miasta Krakowa nie uwzględnił wniesionej uwagi</b>	<b>Uwaga pozostaje nieuwzględniona przez Radę Miasta Krakowa</b>	<b>Uwaga nieuwzględniona</b> Zaprojektowana droga dojazdowa KDD umożliwi lepsze skomunikowanie terenów mieszkaniowych położonych w rejonie ul. Heligundy oraz Walgierza Wdalego. Dla realizacji usług publicznych przeznaczono tereny w rejonie ul. Dziewiarzy. Ośrodek zdrowia mógłby powstać wg planu w obrębie terenów zabudowy usługowej – usługi publiczne (UP1) – w § 20 ust. 1 pkt. 1/ lit. b/ wskazano jako przeznaczenie podstawowe m.in. obiekty zdrowia.
676.	<b>705</b>	[...]*	<b>Żąda</b> wykreślenia zakazu wznoszenia wolnostojących obiektów usługowych w terenach MN – zablokuje to np. przeznaczenia domu na działalność gastronomiczną, mini-pensjonatu. <b>Proponuje</b> zezwolić na wznoszenie obiektów usługowych do obsługi ruchu turystycznego.	obszar planu		<b>Prezydent Miasta Krakowa nie uwzględnił wniesionej uwagi</b>	<b>Uwaga pozostaje nieuwzględniona przez Radę Miasta Krakowa</b>	<b>Uwaga nieuwzględniona</b> Tyniec – Osiedle to teren o dominującym przeznaczeniu pod budownictwo mieszkaniowe. Zapisy dopuszczające lokalizację usług są wystarczające.
677.	<b>706</b>	[...]*	<b>Żąda</b> usunięcia zapisu całkowitego zakazu rozbudowy lub nadbudowy domów zlokalizowanych przy ul. Bogucianka i Bolesława Śmiałego z racji na zapis o odległości 5 lub 8 m jezdnii dla MN1, MN2, MN3, MN4 (zakaz rozbudowy, nadbudowy).	obszar planu		<b>Prezydent Miasta Krakowa nie uwzględnił wniesionej uwagi</b>	<b>Uwaga pozostaje nieuwzględniona przez Radę Miasta Krakowa</b>	<b>Uwaga nieuwzględniona</b> Ograniczenia w kształtowaniu zabudowy w sąsiedztwie dróg mają na celu ochronę projektowanych korytarzy transportowych przed lokalizacją nowych budynków lub rozbudową istniejących.
678.	<b>707</b>	[...]*	<b>Nie zgadza się na:</b> • przekształcenie ulic Bogucianka i Bolesława Śmiałego w drogi zbiorcze <b>Proponuje:</b> • zaplanować chodniki i remont drogi zgodnie z przygotowanym już planem przygotowanym na zlecenie Rady Dzielnicy VIII	obszar planu		<b>Prezydent Miasta Krakowa nie uwzględnił wniesionej uwagi</b>	<b>Uwaga pozostaje nieuwzględniona przez Radę Miasta Krakowa</b>	<b>Uwaga nieuwzględniona</b> Zaprojektowany układ drogowy wynika z obowiązku zapewnienia działkom budowlanym dostępności do dróg publicznych, co szczegółowo określono w § 14 Rozporządzenia Ministra Infrastruktury z dnia 12 kwietnia 2002 r. w sprawie warunków technicznych, jakim powinny odpowiadać budynki i ich usytuowanie; art. 2 pkt. 12) i 14) ustawy o planowaniu i zagospodarowaniu przestrzennym z dnia 27 marca 2003 r. oraz art. 4 pkt. 3a) ustawy o gospodarce nieruchomościami z dnia 21 sierpnia 1997 r.  Obecnie na Osiedlu nie ma wystarczającej ilości dróg publicznych, a te które są - nie posiadają wymaganych parametrów. Projekt planu m.in. w zakresie projektowanego układu komunikacyjnego posiada niezbędne opinie i uzgodnienia.  Stanowisko Zarządu Infrastruktury Komunalnej i Transportu z dnia 7 lipca 2009 r. – pismo znak: ZIKiT/S/47152/09/IUO-UM-7/31483.
679.	<b>708</b>	[...]*	Wnosi o zmniejszenie strefy zakazu lokalizacji	126/1 obręb 75	<b>RL</b>	<b>Prezydent Miasta</b>	<b>Uwaga pozostaje nieuwzględniona</b>	<b>Uwaga nieuwzględniona</b>

			<p>nowych obiektów kubaturowych w odległości 30 m od użytków leśnych o powierzchni większej niż 2 ha do obowiązującej w przepisach ogólnych 12m.</p> <p>Wprowadzenie ww. strefy zakazu skutecznie utrudnia jakkolwiek zabudowę na działce nr 126/1, obręb 75.</p> <p>Jednocześnie, liczne budynki mieszkalne usytuowane są w bezpośrednim sąsiedztwie lasów – np. na ul. Obrony Tyńca, Danusi Jurandówny czy Walgierz Wdanego i stanowią pewną cechę charakterystyczną Tyńca.</p>			<b>Krakowa nie uwzględnił wniesionej uwagi</b>	<b>przez Radę Miasta Krakowa</b>	Projekt planu uzyskał uzgodnienie przez Lasy Państwowe Nadleśnictwo Myślenice - Pismo znak: Z-2120/MPZP-24/08 z dnia 21.07.2008, w którym wskazuje że: „ <i>minimalna odległość pomiędzy granicą terenów leśnych, a granicą terenów budownictwa wynosi 30 m i w takiej odległości od lasu należy poprowadzić nieprzekraczalną linię zabudowy</i> ”.
680.	<b>709</b>	[...]*	<p>Wnosi o przekwalifikowanie działki nr 126/1, obręb 75 z działki rolnej z możliwością zalesienia na działkę budowlaną z możliwością budowy domu jednorodzinnego. Ze względu na fakt iż:</p> <ul style="list-style-type: none"> <li>• ziemia znajdująca się na działce należy do V klasy</li> <li>• działka znajduje się bezpośrednio przy drodze gminnej, ul. Nad Czerną, która zgodnie z obowiązującymi planami wzdłuż działki ma szerokość 10-12 m</li> <li>• w bliskim sąsiedztwie znajdują się nowopowstałe domy jednorodzinne</li> <li>• wszystkie media dostępne są w odległości 80 m.</li> </ul>	126/1 obręb 75	<b>RL</b>	<b>Prezydent Miasta Krakowa nie uwzględnił wniesionej uwagi</b>	<b>Uwaga pozostaje nieuwzględniona przez Radę Miasta Krakowa</b>	<b>Uwaga nieuwzględniona</b>  Działka zgodnie ze Studium znajduje się w obrębie terenów otwartych, w których obowiązuje całkowite wykluczenie prawa zabudowy – art. 9 ust. 4 ustawy o planowaniu i zagospodarowaniu przestrzennym z dnia 27 marca 2003 r.
681.	<b>710</b>	[...]*	Nie zgadza się na poszerzenie ul. Dziewiarzy i połączenie jej z planowaną drogą okrążającą osiedle od północy. Zmiany takie w znaczny sposób	obszar planu		<b>Prezydent Miasta Krakowa nie uwzględnił wniesionej uwagi</b>	<b>Uwaga pozostaje nieuwzględniona przez Radę Miasta Krakowa</b>	<b>Uwaga nieuwzględniona</b>  Zaprojektowany układ drogowy wynika z obowiązku zapewnienia działkom budowlanym dostępności do dróg publicznych, co szczegółowo określono w § 14 Rozporządzenia Ministra Infrastruktury z dnia 12 kwietnia 2002 r. w sprawie warunków technicznych, jakim powinny odpowiadać budynki i ich usytuowanie; art. 2 pkt. 12) i 14) ustawy o planowaniu i zagospodarowaniu przestrzennym z dnia 27 marca 2003 r. oraz art. 4 pkt. 3a) ustawy o gospodarce nieruchomościami z dnia 21 sierpnia 1997 r.



			zwiększą natężenie ruchu w pobliżu placu zabaw dzieci oraz Domu Kultury, a w związku z tym zwiększenie zagrożenia.					Obecnie na Osiedlu nie ma wystarczającej ilości dróg publicznych, a te które są - nie posiadają wymaganych parametrów. Projekt planu m.in. w zakresie projektowanego układu komunikacyjnego posiada niezbędne opinie i uzgodnienia.  Stanowisko Zarządu Infrastruktury Komunalnej i Transportu z dnia 7 lipca 2009 r. – pismo znak: ZIKiT/S/47152/09/IUO-UM-7/31483.
682.	<b>711</b>	[...]*	Nie zgadza się na poszerzenie ul. Dziewiarzy i połączenie jej z planowaną drogą okrążającą osiedle od północy. Zmiany takie w znaczny sposób zwiększą natężenie ruchu w pobliżu placu zabaw dzieci oraz Domu Kultury, a w związku z tym zwiększenie zagrożenia.	obszar planu			<b>Prezydent Miasta Krakowa nie uwzględnił wniesionej uwagi</b>	<b>Uwaga pozostaje nieuwzględniona przez Radę Miasta Krakowa</b>  <b>Uwaga nieuwzględniona</b>  Zaprojektowany układ drogowy wynika z obowiązku zapewnienia działkom budowlanym dostępności do dróg publicznych, co szczegółowo określono w § 14 Rozporządzenia Ministra Infrastruktury z dnia 12 kwietnia 2002 r. w sprawie warunków technicznych, jakim powinny odpowiadać budynki i ich usytuowanie; art. 2 pkt. 12) i 14) ustawy o planowaniu i zagospodarowaniu przestrzennym z dnia 27 marca 2003 r. oraz art. 4 pkt. 3a) ustawy o gospodarce nieruchomościami z dnia 21 sierpnia 1997 r.  Obecnie na Osiedlu nie ma wystarczającej ilości dróg publicznych, a te które są - nie posiadają wymaganych parametrów. Projekt planu m.in. w zakresie projektowanego układu komunikacyjnego posiada niezbędne opinie i uzgodnienia.  Stanowisko Zarządu Infrastruktury Komunalnej i Transportu z dnia 7 lipca 2009 r. – pismo znak: ZIKiT/S/47152/09/IUO-UM-7/31483.
683.	<b>712</b>	[...]*	Nie zgadza się na poszerzenie ul. Dziewiarzy i połączenie jej z planowaną drogą okrążającą osiedle od północy. Zmiany takie w znaczny sposób zwiększą natężenie ruchu w pobliżu placu zabaw dzieci oraz Domu Kultury, a w związku z tym zwiększenie zagrożenia.	obszar planu			<b>Prezydent Miasta Krakowa nie uwzględnił wniesionej uwagi</b>	<b>Uwaga pozostaje nieuwzględniona przez Radę Miasta Krakowa</b>  <b>Uwaga nieuwzględniona</b>  Zaprojektowany układ drogowy wynika z obowiązku zapewnienia działkom budowlanym dostępności do dróg publicznych, co szczegółowo określono w § 14 Rozporządzenia Ministra Infrastruktury z dnia 12 kwietnia 2002 r. w sprawie warunków technicznych, jakim powinny odpowiadać budynki i ich usytuowanie; art. 2 pkt. 12) i 14) ustawy o planowaniu i zagospodarowaniu przestrzennym z dnia 27 marca 2003 r. oraz art. 4 pkt. 3a) ustawy o gospodarce nieruchomościami z dnia 21 sierpnia 1997 r.  Obecnie na Osiedlu nie ma wystarczającej ilości dróg publicznych, a te które są - nie posiadają wymaganych parametrów. Projekt planu m.in. w zakresie projektowanego układu komunikacyjnego posiada niezbędne opinie i uzgodnienia.  Stanowisko Zarządu Infrastruktury Komunalnej i Transportu z dnia 7 lipca 2009 r. – pismo znak: ZIKiT/S/47152/09/IUO-UM-7/31483.
684.	<b>713</b>	[...]*	Nie zgadza się na poszerzenie ul. Dziewiarzy i połączenie jej z planowaną drogą okrążającą osiedle od północy. Zmiany takie w znaczny sposób zwiększą natężenie ruchu w pobliżu placu zabaw dzieci oraz Domu Kultury, a w związku z tym zwiększenie zagrożenia.	obszar planu			<b>Prezydent Miasta Krakowa nie uwzględnił wniesionej uwagi</b>	<b>Uwaga pozostaje nieuwzględniona przez Radę Miasta Krakowa</b>  <b>Uwaga nieuwzględniona</b>  Zaprojektowany układ drogowy wynika z obowiązku zapewnienia działkom budowlanym dostępności do dróg publicznych, co szczegółowo określono w § 14 Rozporządzenia Ministra Infrastruktury z dnia 12 kwietnia 2002 r. w sprawie warunków technicznych, jakim powinny odpowiadać budynki i ich usytuowanie; art. 2 pkt. 12) i 14) ustawy o planowaniu i zagospodarowaniu przestrzennym z dnia 27 marca 2003 r. oraz art. 4 pkt. 3a) ustawy o gospodarce nieruchomościami z dnia 21 sierpnia 1997 r.  Obecnie na Osiedlu nie ma wystarczającej ilości dróg publicznych, a te które są - nie posiadają wymaganych parametrów. Projekt planu m.in. w zakresie projektowanego układu komunikacyjnego posiada niezbędne opinie i uzgodnienia.  Stanowisko Zarządu Infrastruktury Komunalnej i Transportu z dnia 7 lipca 2009 r. – pismo znak: ZIKiT/S/47152/09/IUO-UM-7/31483.
685.	<b>714</b>	[...]*	Nie zgadza się na poszerzenie ul. Dziewiarzy i połączenie jej z planowaną drogą okrążającą osiedle od północy. Zmiany takie w znaczny sposób	obszar planu			<b>Prezydent Miasta Krakowa nie uwzględnił wniesionej uwagi</b>	<b>Uwaga pozostaje nieuwzględniona przez Radę Miasta Krakowa</b>  <b>Uwaga nieuwzględniona</b>  Zaprojektowany układ drogowy wynika z obowiązku zapewnienia działkom budowlanym dostępności do dróg publicznych, co szczegółowo określono w § 14 Rozporządzenia Ministra Infrastruktury z dnia 12 kwietnia 2002 r. w sprawie warunków technicznych, jakim powinny odpowiadać budynki i ich usytuowanie; art. 2 pkt. 12) i 14) ustawy o planowaniu i zagospodarowaniu przestrzennym z dnia 27 marca 2003 r. oraz art. 4 pkt. 3a) ustawy o gospodarce nieruchomościami z dnia 21 sierpnia 1997 r.

			zwiększą natężenie ruchu w pobliżu placu zabaw dzieci oraz Domu Kultury, a w związku z tym zwiększenie zagrożenia.					Obecnie na Osiedlu nie ma wystarczającej ilości dróg publicznych, a te które są - nie posiadają wymaganych parametrów. Projekt planu m.in. w zakresie projektowanego układu komunikacyjnego posiada niezbędne opinie i uzgodnienia.  Stanowisko Zarządu Infrastruktury Komunalnej i Transportu z dnia 7 lipca 2009 r. – pismo znak: ZIKiT/S/47152/09/IUO-UM-7/31483.
686.	<b>715</b>	[...]*	Nie zgadza się na poszerzenie ul. Dziewiarzy i połączenie jej z planowaną drogą okrążającą osiedle od północy. Zmiany takie w znaczny sposób zwiększą natężenie ruchu w pobliżu placu zabaw dzieci oraz Domu Kultury, a w związku z tym zwiększenie zagrożenia.	obszar planu			<b>Prezydent Miasta Krakowa nie uwzględnił wniesionej uwagi</b>	<b>Uwaga pozostaje nieuwzględniona przez Radę Miasta Krakowa</b>  <b>Uwaga nieuwzględniona</b>  Zaprojektowany układ drogowy wynika z obowiązku zapewnienia działkom budowlanym dostępności do dróg publicznych, co szczegółowo określono w § 14 Rozporządzenia Ministra Infrastruktury z dnia 12 kwietnia 2002 r. w sprawie warunków technicznych, jakim powinny odpowiadać budynki i ich usytuowanie; art. 2 pkt. 12) i 14) ustawy o planowaniu i zagospodarowaniu przestrzennym z dnia 27 marca 2003 r. oraz art. 4 pkt. 3a) ustawy o gospodarce nieruchomościami z dnia 21 sierpnia 1997 r.  Obecnie na Osiedlu nie ma wystarczającej ilości dróg publicznych, a te które są - nie posiadają wymaganych parametrów. Projekt planu m.in. w zakresie projektowanego układu komunikacyjnego posiada niezbędne opinie i uzgodnienia.  Stanowisko Zarządu Infrastruktury Komunalnej i Transportu z dnia 7 lipca 2009 r. – pismo znak: ZIKiT/S/47152/09/IUO-UM-7/31483.
687.	<b>716</b>	[...]*	Nie zgadza się na poszerzenie ul. Dziewiarzy i połączenie jej z planowaną drogą okrążającą osiedle od północy. Zmiany takie w znaczny sposób zwiększą natężenie ruchu w pobliżu placu zabaw dzieci oraz Domu Kultury, a w związku z tym zwiększenie zagrożenia.	obszar planu			<b>Prezydent Miasta Krakowa nie uwzględnił wniesionej uwagi</b>	<b>Uwaga pozostaje nieuwzględniona przez Radę Miasta Krakowa</b>  <b>Uwaga nieuwzględniona</b>  Zaprojektowany układ drogowy wynika z obowiązku zapewnienia działkom budowlanym dostępności do dróg publicznych, co szczegółowo określono w § 14 Rozporządzenia Ministra Infrastruktury z dnia 12 kwietnia 2002 r. w sprawie warunków technicznych, jakim powinny odpowiadać budynki i ich usytuowanie; art. 2 pkt. 12) i 14) ustawy o planowaniu i zagospodarowaniu przestrzennym z dnia 27 marca 2003 r. oraz art. 4 pkt. 3a) ustawy o gospodarce nieruchomościami z dnia 21 sierpnia 1997 r.  Obecnie na Osiedlu nie ma wystarczającej ilości dróg publicznych, a te które są - nie posiadają wymaganych parametrów. Projekt planu m.in. w zakresie projektowanego układu komunikacyjnego posiada niezbędne opinie i uzgodnienia.  Stanowisko Zarządu Infrastruktury Komunalnej i Transportu z dnia 7 lipca 2009 r. – pismo znak: ZIKiT/S/47152/09/IUO-UM-7/31483.
688.	<b>717</b>	[...]*	Nie zgadza się na poszerzenie ul. Dziewiarzy i połączenie jej z planowaną drogą okrążającą osiedle od północy. Zmiany takie w znaczny sposób zwiększą natężenie ruchu w pobliżu placu zabaw dzieci oraz Domu Kultury, a w związku z tym zwiększenie zagrożenia.	obszar planu			<b>Prezydent Miasta Krakowa nie uwzględnił wniesionej uwagi</b>	<b>Uwaga pozostaje nieuwzględniona przez Radę Miasta Krakowa</b>  <b>Uwaga nieuwzględniona</b>  Zaprojektowany układ drogowy wynika z obowiązku zapewnienia działkom budowlanym dostępności do dróg publicznych, co szczegółowo określono w § 14 Rozporządzenia Ministra Infrastruktury z dnia 12 kwietnia 2002 r. w sprawie warunków technicznych, jakim powinny odpowiadać budynki i ich usytuowanie; art. 2 pkt. 12) i 14) ustawy o planowaniu i zagospodarowaniu przestrzennym z dnia 27 marca 2003 r. oraz art. 4 pkt. 3a) ustawy o gospodarce nieruchomościami z dnia 21 sierpnia 1997 r.  Obecnie na Osiedlu nie ma wystarczającej ilości dróg publicznych, a te które są - nie posiadają wymaganych parametrów. Projekt planu m.in. w zakresie projektowanego układu komunikacyjnego posiada niezbędne opinie i uzgodnienia.  Stanowisko Zarządu Infrastruktury Komunalnej i Transportu z dnia 7 lipca 2009 r. – pismo znak: ZIKiT/S/47152/09/IUO-UM-7/31483.
689.	<b>718</b>	[...]*	Nie zgadza się na przedłużenie istniejącego dojazdu do działek nr 224/2 i 224/7 od strony ul. Heligundy aż do działek 176/1 i 176/2 – działki te mają	224/2 224/7 obręb 73	<b>MN4 KDD</b>		<b>Prezydent Miasta Krakowa nie uwzględnił wniesionej uwagi</b>	<b>Uwaga pozostaje nieuwzględniona przez Radę Miasta Krakowa</b>  <b>Uwaga nieuwzględniona</b>  Zaprojektowany układ drogowy wynika z obowiązku zapewnienia działkom budowlanym dostępności do dróg publicznych, co szczegółowo określono w § 14 Rozporządzenia Ministra Infrastruktury z dnia 12 kwietnia 2002 r. w sprawie warunków technicznych, jakim powinny odpowiadać budynki i ich usytuowanie; art. 2 pkt. 12) i 14) ustawy o planowaniu i zagospodarowaniu przestrzennym z dnia 27 marca 2003 r. oraz art. 4 pkt. 3a) ustawy o gospodarce nieruchomościami z dnia 21 sierpnia 1997 r.

			dojazd od ul. Browarnianej, a planowany dojazd od ul. Heligundy narusza prywatną własność właścicieli działek 224/2 i 224/7 oraz wiąże się z koniecznością zniszczenia murowanych ogrodzeń oraz wycięcia rosnących drzew.					Obecnie na Osiedlu nie ma wystarczającej ilości dróg publicznych, a te które są - nie posiadają wymaganych parametrów. Projekt planu m.in. w zakresie projektowanego układu komunikacyjnego posiada niezbędne opinie i uzgodnienia.  Stanowisko Zarządu Infrastruktury Komunalnej i Transportu z dnia 7 lipca 2009 r. – pismo znak: ZIKiT/S/47152/09/IUO-UM-7/31483.
690.	<b>719</b>	[...]*	<b>Nie zgadza się</b> na poszerzenie ul. Dziewiarzy i połączenie jej z planowaną drogą okrążającą osiedle od północy. Zmiany takie w znaczny sposób zwiększą natężenie ruchu w pobliżu placu zabaw dzieci oraz Domu Kultury, a w związku z tym zwiększenie zagrożenia.	obszar planu		<b>Prezydent Miasta Krakowa nie uwzględnił wniesionej uwagi</b>	<b>Uwaga pozostaje nieuwzględniona przez Radę Miasta Krakowa</b>	<b>Uwaga nieuwzględniona</b>  Zaprojektowany układ drogowy wynika z obowiązku zapewnienia działkom budowlanym dostępności do dróg publicznych, co szczegółowo określono w § 14 Rozporządzenia Ministra Infrastruktury z dnia 12 kwietnia 2002 r. w sprawie warunków technicznych, jakim powinny odpowiadać budynki i ich usytuowanie; art. 2 pkt. 12) i 14) ustawy o planowaniu i zagospodarowaniu przestrzennym z dnia 27 marca 2003 r. oraz art. 4 pkt. 3a) ustawy o gospodarce nieruchomościami z dnia 21 sierpnia 1997 r.  Obecnie na Osiedlu nie ma wystarczającej ilości dróg publicznych, a te które są - nie posiadają wymaganych parametrów. Projekt planu m.in. w zakresie projektowanego układu komunikacyjnego posiada niezbędne opinie i uzgodnienia.  Stanowisko Zarządu Infrastruktury Komunalnej i Transportu z dnia 7 lipca 2009 r. – pismo znak: ZIKiT/S/47152/09/IUO-UM-7/31483.
691.	<b>720</b>	[...]*	<b>Nie zgadza się</b> na poszerzenie ul. Dziewiarzy i połączenie jej z planowaną drogą okrążającą osiedle od północy. Zmiany takie w znaczny sposób zwiększą natężenie ruchu w pobliżu placu zabaw dzieci oraz Domu Kultury, a w związku z tym zwiększenie zagrożenia.	obszar planu		<b>Prezydent Miasta Krakowa nie uwzględnił wniesionej uwagi</b>	<b>Uwaga pozostaje nieuwzględniona przez Radę Miasta Krakowa</b>	<b>Uwaga nieuwzględniona</b>  Zaprojektowany układ drogowy wynika z obowiązku zapewnienia działkom budowlanym dostępności do dróg publicznych, co szczegółowo określono w § 14 Rozporządzenia Ministra Infrastruktury z dnia 12 kwietnia 2002 r. w sprawie warunków technicznych, jakim powinny odpowiadać budynki i ich usytuowanie; art. 2 pkt. 12) i 14) ustawy o planowaniu i zagospodarowaniu przestrzennym z dnia 27 marca 2003 r. oraz art. 4 pkt. 3a) ustawy o gospodarce nieruchomościami z dnia 21 sierpnia 1997 r.  Obecnie na Osiedlu nie ma wystarczającej ilości dróg publicznych, a te które są - nie posiadają wymaganych parametrów. Projekt planu m.in. w zakresie projektowanego układu komunikacyjnego posiada niezbędne opinie i uzgodnienia.  Stanowisko Zarządu Infrastruktury Komunalnej i Transportu z dnia 7 lipca 2009 r. – pismo znak: ZIKiT/S/47152/09/IUO-UM-7/31483.
692.	<b>721</b>	[...]*	<b>Nie zgadza się</b> na przedłużenie istniejącego dojazdu do działek nr 224/2 i 224/7 od strony ul. Heligundy aż do działek 176/1 i 176/2 – działki te mają dojazd od ul. Browarnianej, a planowany dojazd od ul. Heligundy narusza prywatną własność właścicieli działek 224/2 i 224/7 oraz wiąże się z koniecznością zniszczenia murowanych ogrodzeń oraz wycięcia rosnących	224/2 224/7 obręb 73	<b>MN4 KDD</b>	<b>Prezydent Miasta Krakowa nie uwzględnił wniesionej uwagi</b>	<b>Uwaga pozostaje nieuwzględniona przez Radę Miasta Krakowa</b>	<b>Uwaga nieuwzględniona</b>  Zaprojektowany układ drogowy wynika z obowiązku zapewnienia działkom budowlanym dostępności do dróg publicznych, co szczegółowo określono w § 14 Rozporządzenia Ministra Infrastruktury z dnia 12 kwietnia 2002 r. w sprawie warunków technicznych, jakim powinny odpowiadać budynki i ich usytuowanie; art. 2 pkt. 12) i 14) ustawy o planowaniu i zagospodarowaniu przestrzennym z dnia 27 marca 2003 r. oraz art. 4 pkt. 3a) ustawy o gospodarce nieruchomościami z dnia 21 sierpnia 1997 r.  Obecnie na Osiedlu nie ma wystarczającej ilości dróg publicznych, a te które są - nie posiadają wymaganych parametrów. Projekt planu m.in. w zakresie projektowanego układu komunikacyjnego posiada niezbędne opinie i uzgodnienia.  Stanowisko Zarządu Infrastruktury Komunalnej i Transportu z dnia 7 lipca 2009 r. – pismo znak: ZIKiT/S/47152/09/IUO-UM-7/31483.

			drzew.					
693.	<b>722</b>	[...]*	<p><b>Nie zgadza się</b> na przedłużenie istniejącego dojazdu do działek nr 224/2 i 224/7 od strony ul. Heligundy aż do działek 176/1 i 176/2 – działki te mają dojazd od ul. Browarnianej, a planowany dojazd od ul. Heligundy narusza prywatną własność właścicieli działek 224/2 i 224/7 oraz wiąże się z koniecznością zniszczenia murowanych ogrodzeń oraz wycięcia rosnących drzew.</p>	224/2 224/7 obręb 73	<b>MN4 KDD</b>	<b>Prezydent Miasta Krakowa nie uwzględnił wniesionej uwagi</b>	<b>Uwaga pozostaje nieuwzględniona przez Radę Miasta Krakowa</b>	<p><b>Uwaga nieuwzględniona</b></p> <p>Zaprojektowany układ drogowy wynika z obowiązku zapewnienia działkom budowlanym dostępności do dróg publicznych, co szczegółowo określono w § 14 Rozporządzenia Ministra Infrastruktury z dnia 12 kwietnia 2002 r. w sprawie warunków technicznych, jakim powinny odpowiadać budynki i ich usytuowanie; art. 2 pkt. 12) i 14) ustawy o planowaniu i zagospodarowaniu przestrzennym z dnia 27 marca 2003 r. oraz art. 4 pkt. 3a) ustawy o gospodarce nieruchomościami z dnia 21 sierpnia 1997 r.</p> <p>Obecnie na Osiedlu nie ma wystarczającej ilości dróg publicznych, a te które są - nie posiadają wymaganych parametrów. Projekt planu m.in. w zakresie projektowanego układu komunikacyjnego posiada niezbędne opinie i uzgodnienia.</p> <p>Stanowisko Zarządu Infrastruktury Komunalnej i Transportu z dnia 7 lipca 2009 r. – pismo znak: ZIKiT/S/47152/09/IUO-UM-7/31483.</p>
694.	<b>723</b>	[...]*	<p><b>Nie zgadzają się na</b></p> <ul style="list-style-type: none"> <li>• poszerzenie i przedłużenie ul. Dziewiarzy oraz ruch autokarowy, który się z tym wiąże</li> <li>• brak przekwalifikowania na budowlaną działkę nr 109/73, która spełnia wszystkie warunki zabudowy: jest droga, woda, gaz i prąd</li> <li>• brak kanalizacji, chodników przy drogach, wodociągów, oznaczonych przejść dla pieszych oraz nowych dróg umożliwiających dojazd do posesji</li> <li>• brak równoległych dróg wzdłuż wałów wiślanych odcinających ruch samochodowy na trasie Rynek Dębnicki a Skawina</li> <li>• brak rzeczywistej inwentaryzacji terenu – istniejące drogi, domy nie są ujęte w planie</li> <li>• brak zgodności mapy roślinności z rzeczywistością – inny stan w terenie, pola uprawne, boiska lub domy</li> <li>• brak projektu</li> </ul>	109/73 (prawdopodobnie chodzi o działkę 109 obręb 73)	<b>MN1 ZP1 KDZ</b>	<b>Prezydent Miasta Krakowa częściowo nie uwzględnił wniesionej uwagi</b>	<b>Uwaga pozostaje częściowo nieuwzględniona przez Radę Miasta Krakowa</b>	<p><b>Uwaga uwzględniona częściowo</b> w zakresie zgodności ze Studium dla działki 109 – południowa część.</p> <p><b>Uwaga nieuwzględniona częściowo</b> w zakresie zgodności ze Studium dla działki 109 – północna część działki zgodnie ze Studium znajduje się w obrębie terenów otwartych, w których obowiązują całkowite wykluczenie prawa zabudowy – art. 9 ust. 4 ustawy o planowaniu i zagospodarowaniu przestrzennym z dnia 27 marca 2003 r.</p> <p><b>Uwaga nieuwzględniona</b> w pozostałym zakresie</p> <p>Zaprojektowany układ drogowy wynika z obowiązku zapewnienia działkom budowlanym dostępności do dróg publicznych, co szczegółowo określono w § 14 Rozporządzenia Ministra Infrastruktury z dnia 12 kwietnia 2002 r. w sprawie warunków technicznych, jakim powinny odpowiadać budynki i ich usytuowanie; art. 2 pkt. 12) i 14) ustawy o planowaniu i zagospodarowaniu przestrzennym z dnia 27 marca 2003 r. oraz art. 4 pkt. 3a) ustawy o gospodarce nieruchomościami z dnia 21 sierpnia 1997 r.</p> <p>Obecnie na Osiedlu nie ma wystarczającej ilości dróg publicznych, a te które są - nie posiadają wymaganych parametrów. Projekt planu m.in. w zakresie projektowanego układu komunikacyjnego posiada niezbędne opinie i uzgodnienia.</p> <p>Stanowisko Zarządu Infrastruktury Komunalnej i Transportu z dnia 7 lipca 2009 r. – pismo znak: ZIKiT/S/47152/09/IUO-UM-7/31483.</p> <p>W projekcie planu wskazuje się szerokość dróg w liniach rozgraniczających, natomiast kształtowanie przebiegu jezdni (budowy lub modernizacji drogi) wskazuje się w projekcie budowlanym, w którym uwzględnia się uwarunkowania dotyczące m.in. istniejącej zabudowy zabytkowej.</p> <p>Sposób użytkowania terenów rolniczych R nie jest zbieżny z terenami zieleni urządzonej ZP3.</p> <p>Projekt planu sporządzany jest w oparciu o dostępne podkłady mapowe.</p> <p>Projekt planu uwzględnia uwarunkowania oraz wytyczne i wskazania instytucji i organów właściwych do opiniowania i uzgadniania projektu planu miejscowego zgodnie z ustawą o planowaniu i zagospodarowaniu przestrzennym z dnia 27 marca 2003 r.</p> <p>Projekt planu uwzględnia dostępne materiały i opracowania oraz posiada opinie i uzgodnienia.</p> <p>Projekt planu wskazuje ogólne zasady kształtowania zabudowy.</p> <p>Nie wskazywano wniosków o poszerzenie cmentarza.</p>

			<ul style="list-style-type: none"> <li>• poszerzenia cmentarza</li> <li>• brak wyznaczenia miejsca pod nowy ośrodek zdrowia przy jednoczesnym planie wyburzenia istniejącego budynku przy ul. Bogucianka 2, który mieszkańcy chcą przeznaczyć na ten cel</li> <li>• brak wyznaczenia miejsca dla szkoły</li> <li>• koncepcję projektowanej ul. Bolesława Śmiałego oraz ul. Bogucianka oraz ich poszerzaniu</li> <li>• projekt UP (2ha) – brak zgody mieszkańców w tej rejonizacji</li> <li>• minimalnej wartości 3,2% powierzchni przeznaczonej pod budownictwo na obszarze 326ha</li> <li>• całkowity brak możliwości rozbudowy lub nadbudowy domów zlokalizowanych przy ul. Bogucianka i ul. Bolesława Śmiałego z racji na zapis 5 lub 8 metrów od linii osi jezdni dla MN1, MN2, MN3, MN4 (zakaz rozbudowy, nadbudowy)</li> <li>• 30% usług w nowo wybudowanych domach, praktycznie uniemożliwiają taką działalność z racji kubatury domów, gdyż każda działka 5 arowa lub 8 arowa musi posiadać 70% powierzchni czynnej biologicznie, tak więc jest to zapis uniemożliwiający realizację takiej działalności, brak zgodności z realiami</li> <li>• ustanowienie na terenach budowlanych ZP3</li> <li>• brak naniesienia na plan istniejących dróg:</li> </ul>			<p>Zaprojektowana droga dojazdowa KDD umożliwi lepsze skomunikowanie terenów mieszkaniowych położonych w rejonie ul. Heligundy oraz Walgierza Wdalego. Dla realizacji usług publicznych przeznaczono tereny w rejonie ul. Dziewiarzy.</p> <p>Ośrodek zdrowia mógłby powstać wg planu w obrębie terenów zabudowy usługowej – usługi publiczne (UP1) – w § 20 ust. 1 pkt. 1/ lit. b/ wskazano jako przeznaczenie podstawowe m.in. obiekty zdrowia.</p> <p>W projekcie planu wskazano dwa tereny usług publicznych UP3 i UP4, w obrębie których znajdują się istniejące szkoły. Wydział Edukacji UMK nie wnosił do projektu planu na etapie składania wniosków do planu oraz w trakcie opiniowania uwag sugerujących możliwość lokalizacji nowych szkół w Tyńcu – Osiedle.</p> <p>Autor uwagi nie precyzuje, które tereny miałyby być przeznaczone pod realizację usług publicznych UP.</p> <p>Możliwość przeznaczenia terenów pod zabudowę mieszkaniową zależy jest m.in. od Studium uwarunkowań i kierunków zagospodarowania przestrzennego miasta Krakowa jak również pozostałych uwarunkowań przestrzennych, prawnych oraz opinii i uzgodnień.</p> <p>Ograniczenia w kształtowaniu zabudowy w sąsiedztwie dróg mają na celu ochronę projektowanych korytarzy transportowych przed lokalizacją nowych budynków lub rozbudową istniejących.</p> <p>Tyńiec – Osiedle to teren o dominującym przeznaczeniu pod budownictwo mieszkaniowe. Zapisy dopuszczające lokalizację usług są wystarczające.</p> <p>Tereny budowlane takimi będą w momencie przeznaczenia ich pod zainwestowanie w projekcie planu miejscowego.</p> <p>Projekt planu wskazuje docelowy układ komunikacyjny.</p>
--	--	--	---	--	--	---

			<p>ul. Stępcice – droga zaprojektowana bez końcowego odcinka do ostatniego domu.</p> <p><b>Proponują:</b></p> <ul style="list-style-type: none"> <li>• drogę za górą Winnicą, gdzie można poprowadzić ruch turystyczno-samochodowy</li> <li>• zmianę terenów R na ZP3</li> <li>• wyburzenie domów-ruin, w których nikt nie mieszka oraz żądają pełnej dokumentacji na budowanie nowych domów</li> <li>• uważają, że właściciel powinien decydować jak jego nowy dom ma wyglądać (projekt domu, pokrycie dachu, elewacja, kolorystyka oraz jego otoczenie)</li> </ul>						
695.	<b>724</b>	[...]*	<p><b>Nie zgadza się</b> na poszerzenie i przedłużenie ul. Dziewiarzy – ze względu na wzmożony ruch turystyczny (autokarowy) rozkładujący ruch do klasztoru.</p> <p><b>Proponuje</b> budowę drogi za górą Winnicą, na którą powinien być skierowany ruch</p>	obszar planu			<p><b>Prezydent Miasta Krakowa nie uwzględnił wniesionej uwagi</b></p>	<p><b>Uwaga pozostaje nieuwzględniona przez Radę Miasta Krakowa</b></p>	<p><b>Uwaga nieuwzględniona</b></p> <p>Zaprojektowany układ drogowy wynika z obowiązku zapewnienia działkom budowlanym dostępności do dróg publicznych, co szczegółowo określono w § 14 Rozporządzenia Ministra Infrastruktury z dnia 12 kwietnia 2002 r. w sprawie warunków technicznych, jakim powinny odpowiadać budynki i ich usytuowanie; art. 2 pkt. 12) i 14) ustawy o planowaniu i zagospodarowaniu przestrzennym z dnia 27 marca 2003 r. oraz art. 4 pkt. 3a) ustawy o gospodarce nieruchomościami z dnia 21 sierpnia 1997 r.</p> <p>Obecnie na Osiedlu nie ma wystarczającej ilości dróg publicznych, a te które są - nie posiadają wymaganych parametrów.</p> <p>Projekt planu m.in. w zakresie projektowanego układu komunikacyjnego posiada niezbędne opinie i uzgodnienia.</p> <p>Stanowisko Zarządu Infrastruktury Komunalnej i Transportu z dnia 7 lipca 2009 r. – pismo znak: ZIKiT/S/47152/09/IUO-UM-7/31483.</p>
696.	<b>725</b>	[...]*	<p>Nie zgadza się na</p> <ul style="list-style-type: none"> <li>• brak kanalizacji, chodników przy drogach, wodociągów, oznaczonych przejść dla pieszych oraz nowych dróg umożliwiających dojazd do posesji</li> <li>• brak równoległych dróg wzdłuż wałów wiślanych odciążających ruch samochodowy na trasie Rynek Dębnicki a Skawina</li> <li>• brak rzeczywistej inwentaryzacji terenu</li> </ul>	<p>108</p> <p>222 (poza obszarem planu Tyniec-Osiedle)</p> <p>348 (poza obszarem planu Tyniec-Osiedle)</p>	<p><b>Dotyczy działki 108: MN1 ZP1 KDZ</b></p>	<p><b>Prezydent Miasta Krakowa częściowo nie uwzględnił wniesionej uwagi</b></p>	<p><b>Uwaga pozostaje częściowo nieuwzględniona przez Radę Miasta Krakowa</b></p>	<p><b>Uwaga uwzględniona częściowo</b> w zakresie zgodności ze Studium dla działki 108 – południowa część.</p> <p><b>Uwaga nieuwzględniona częściowo</b> w zakresie zgodności ze Studium dla działki 108 – północna część działki zgodnie ze Studium znajduje się w obrębie terenów otwartych, w których obowiązuje całkowite wykluczenie prawa zabudowy – art. 9 ust. 4 ustawy o planowaniu i zagospodarowaniu przestrzennym z dnia 27 marca 2003 r.</p> <p><b>Uwaga nieuwzględniona</b> w pozostałym zakresie</p> <p>Działki 222 i 348 znajdują się poza obszarem planu.</p> <p>Zaprojektowany układ drogowy wynika z obowiązku zapewnienia działkom budowlanym dostępności do dróg publicznych, co szczegółowo określono w § 14 Rozporządzenia Ministra Infrastruktury z dnia 12 kwietnia 2002 r. w sprawie warunków technicznych, jakim powinny odpowiadać budynki i ich usytuowanie; art. 2 pkt. 12) i 14) ustawy o planowaniu i zagospodarowaniu przestrzennym z dnia 27 marca 2003 r. oraz art. 4 pkt. 3a) ustawy o gospodarce nieruchomościami z dnia 21 sierpnia 1997 r.</p> <p>Obecnie na Osiedlu nie ma wystarczającej ilości dróg publicznych, a te które są - nie posiadają wymaganych parametrów.</p>	

		<p>– istniejące drogi, domy nie są ujęte w planie</p> <ul style="list-style-type: none"> <li>• brak zgodności mapy roślinności z rzeczywistością – inny stan w terenie, pola uprawne, boiska lub domy</li> <li>• brak wyznaczenia miejsca dla szkoły</li> <li>• brak wyznaczenia miejsca pod nowy ośrodek zdrowia przy jednoczesnym planie wyburzenia istniejącego budynku przy ul. Bogucianka 2, który mieszkańcy chcą przeznaczyć na ten cel</li> <li>• koncepcję projektowanej ul. Bolesława Śmiałego oraz ul. Bogucianka oraz ich poszerzaniu</li> <li>• projekt UP (2ha) – brak zgody mieszkańców w tej rejonizacji</li> <li>• minimalnej wartości 3,2% powierzchni przeznaczanej pod budownictwo na obszarze 326ha</li> <li>• całkowity brak możliwości rozbudowy lub nadbudowy domów zlokalizowanych przy ul. Bogucianka i ul. Bolesława Śmiałego z racji na zapis 5 lub 8 metrów od linii osi jezdni dla MN1, MN2, MN3, MN4 (zakaz rozbudowy, nadbudowy)</li> <li>• 30% usług w nowo wybudowanych domach, praktycznie uniemożliwiają taką działalność z racji kubatury domów, gdyż każda działka 5 arowa lub 8 arowa musi posiadać 70% powierzchni czynnej biologicznie, tak więc jest to zapis uniemożliwiający</li> </ul>				<p>Projekt planu m.in. w zakresie projektowanego układu komunikacyjnego posiada niezbędne opinie i uzgodnienia.</p> <p>Stanowisko Zarządu Infrastruktury Komunalnej i Transportu z dnia 7 lipca 2009 r. – pismo znak: ZIKiT/S/47152/09/IUO-UM-7/31483.</p> <p>Autor uwagi nie precyzuje, które tereny miałyby być przeznaczone pod realizację usług publicznych UP.</p> <p>Możliwość przeznaczenia terenów pod zabudowę mieszkaniową zależne jest m.in. od Studium uwarunkowań i kierunków zagospodarowania przestrzennego miasta Krakowa jak również pozostałych uwarunkowań przestrzennych, prawnych oraz opinii i uzgodnień.</p> <p>Ograniczenia w kształtowaniu zabudowy w sąsiedztwie dróg mają na celu ochronę projektowanych korytarzy transportowych przed lokalizacją nowych budynków lub rozbudową istniejących.</p> <p>Tyniec – Osiedle to teren o dominującym przeznaczeniu pod budownictwo mieszkaniowe. Zapisy dopuszczające lokalizację usług są wystarczające.</p> <p>Tereny budowlane takimi będą w momencie przeznaczenia ich pod zainwestowanie w projekcie planu miejscowego.</p> <p>Autor uwagi nie wskazuje przykładów poprowadzenia dróg w miejscach istniejących budynków.</p> <p>Projekt planu wskazuje docelowy układ komunikacyjny.</p> <p>Projekt planu uwzględni uwarunkowania oraz wytyczne i wskazania instytucji i organów właściwych do opiniowania i uzgadniania projektu planu miejscowego zgodnie z ustawą o planowaniu i zagospodarowaniu przestrzennym z dnia 27 marca 2003 r.</p> <p>Projekt planu uwzględni dostępne materiały i opracowania oraz posiada opinie i uzgodnienia.</p> <p>Zaprojektowana droga dojazdowa KDD umożliwi lepsze skomunikowanie terenów mieszkaniowych położonych w rejonie ul. Heligundy oraz Walgierza Wdalego. Dla realizacji usług publicznych przeznaczono tereny w rejonie ul. Dziewiarzy.</p> <p>Ośrodek zdrowia mógłby powstać wg planu w obrębie terenów zabudowy usługowej – usługi publiczne (UP1) – w § 20 ust. 1 pkt. 1/ lit. b/ wskazano jako przeznaczenie podstawowe m.in. obiekty zdrowia.</p> <p>W projekcie planu wskazano dwa tereny usług publicznych UP3 i UP4, w obrębie których znajdują się istniejące szkoły. Wydział Edukacji UMK nie wniósł do projektu planu na etapie składania wniosków do planu oraz w trakcie opiniowania uwag sugerujących możliwość lokalizacji nowych szkół w Tyńcu – Osiedle.</p> <p>W projekcie planu wskazuje się szerokość dróg w liniach rozgraniczających, natomiast kształtowanie przebiegu jezdni (budowy lub modernizacji drogi) wskazuje się w projekcie budowlanym, w którym uwzględni się uwarunkowania dotyczące m.in. istniejącej zabudowy zabytkowej.</p> <p>Sposób użytkowania terenów rolniczych R nie jest zbieżny z terenami zieleni urządzonej ZP3.</p> <p>Projekt planu sporządzany jest w oparciu o dostępne podkłady mapowe.</p> <p>Projekt planu wskazuje ogólne zasady kształtowania zabudowy.</p> <p>Nie wskazywano wniosków o poszerzenie cmentarza.</p>
--	--	---	--	--	--	--

			<p>realizację takiej działalności, brak zgodności z realiami</p> <ul style="list-style-type: none"> <li>• ustanowienie na terenach budowlanych ZP3</li> <li>• brak naniesienia na plan istniejących dróg: ul. Stępice – droga zaprojektowana bez końcowego odcinka do ostatniego domu.</li> <li>• brak zmiany terenów R na ZP3</li> <li>• Zakwalifikowanie gruntów na tereny zielone i polder zalewowy na obszarze planu Tynec – Południe</li> </ul> <p><b>Proponuje:</b></p> <ul style="list-style-type: none"> <li>• Dla działki nr 108 obręb 73 ustanowienie terenu zabudowy jednorodzinnej</li> <li>• Dla działki nr 222 przy ul. Bogucianka ustanowienie terenu zabudowy jednorodzinnej</li> <li>• Dla działki nr 348 przy ul. Bogucianka wytyczenie drogi.</li> </ul>					
697.	<b>726</b>	[...]*	<p><b>Nie zgadza się na</b></p> <ul style="list-style-type: none"> <li>• brak kanalizacji, chodników przy drogach, wodociągów, oznaczonych przejść dla pieszych oraz nowych dróg umożliwiających dojazd do posesji</li> <li>• brak równoległych dróg wzdłuż wałów wiślanych odciążających ruch samochodowy na trasie Rynek Dębnicki a Skawina</li> <li>• brak rzeczywistej inwentaryzacji terenu – istniejące drogi, domy nie są ujęte w planie</li> <li>• brak zgodności mapy roślinności z rzeczywistością – inny stan w terenie, pola uprawne, boiska lub</li> </ul>	<p>108</p> <p>222 (poza obszarem planu Tynec-Osiedle)</p> <p>348 (poza obszarem planu Tynec-Osiedle)</p>	<p><b>Dotyczy działki 108:</b></p> <p><b>MN1</b></p> <p><b>ZP1</b></p> <p><b>KDZ</b></p>	<p><b>Prezydent Miasta Krakowa częściowo nie uwzględnił wniesionej uwagi</b></p>	<p><b>Uwaga pozostaje częściowo nieuwzględniona przez Radę Miasta Krakowa</b></p>	<p><b>Uwaga uwzględniona częściowo</b> w zakresie zgodności ze Studium dla działki 108 – południowa część.</p> <p><b>Uwaga nieuwzględniona częściowo</b> w zakresie zgodności ze Studium dla działki 108 – północna część działki zgodnie ze Studium znajduje się w obrębie terenów otwartych, w których obowiązuje całkowite wykluczenie prawa zabudowy – art. 9 ust. 4 ustawy o planowaniu i zagospodarowaniu przestrzennym z dnia 27 marca 2003 r.</p> <p><b>Uwaga nieuwzględniona</b> w pozostałym zakresie</p> <p>Działki 222 i 348 znajdują się poza obszarem planu.</p> <p>Zaprojektowany układ drogowy wynika z obowiązku zapewnienia działkom budowlanym dostępności do dróg publicznych, co szczegółowo określono w § 14 Rozporządzenia Ministra Infrastruktury z dnia 12 kwietnia 2002 r. w sprawie warunków technicznych, jakim powinny odpowiadać budynki i ich usytuowanie; art. 2 pkt. 12) i 14) ustawy o planowaniu i zagospodarowaniu przestrzennym z dnia 27 marca 2003 r. oraz art. 4 pkt. 3a) ustawy o gospodarce nieruchomościami z dnia 21 sierpnia 1997 r.</p> <p>Obecnie na Osiedlu nie ma wystarczającej ilości dróg publicznych, a te które są - nie posiadają wymaganych parametrów.</p> <p>Projekt planu m.in. w zakresie projektowanego układu komunikacyjnego posiada niezbędne opinie i uzgodnienia.</p> <p>Stanowisko Zarządu Infrastruktury Komunalnej i Transportu z dnia 7 lipca 2009 r. – pismo znak: ZIKiT/S/47152/09/IUO-UM-7/31483.</p> <p>Autor uwagi nie precyzuje, które tereny miałyby być przeznaczone pod realizację usług publicznych UP.</p>



		<p>domy</p> <ul style="list-style-type: none"> <li>• brak wyznaczenia miejsca dla szkoły</li> <li>• brak wyznaczenia miejsca pod nowy ośrodek zdrowia przy jednoczesnym planie wyburzenia istniejącego budynku przy ul. Bogucianka 2, który mieszkańcy chcą przeznaczyć na ten cel</li> <li>• koncepcję projektowanej ul. Bolesława Śmiałego oraz ul. Bogucianka oraz ich poszerzaniu</li> <li>• projekt UP (2ha) – brak zgody mieszkańców w tej rejonizacji</li> <li>• minimalnej wartości 3,2% powierzchni przeznaczonej pod budownictwo na obszarze 326ha</li> <li>• całkowity brak możliwości rozbudowy lub nadbudowy domów zlokalizowanych przy ul. Bogucianka i ul. Bolesława Śmiałego z racji na zapis 5 lub 8 metrów od linii osi jezdni dla MN1, MN2, MN3, MN4 (zakaz rozbudowy, nadbudowy)</li> <li>• 30% usług w nowo wybudowanych domach, praktycznie uniemożliwiają taką działalność z racji kubatury domów, gdyż każda działka 5 arowa lub 8 arowa musi posiadać 70% powierzchni czynnej biologicznie, tak więc jest to zapis uniemożliwiający realizację takiej działalności, brak zgodności z realiami</li> <li>• ustanowienie na terenach budowlanych ZP3</li> <li>• brak naniesienia na plan istniejących dróg:</li> </ul>				<p>Możliwość przeznaczenia terenów pod zabudowę mieszkaniową zależne jest m.in. od Studium uwarunkowań i kierunków zagospodarowania przestrzennego miasta Krakowa jak również pozostałych uwarunkowań przestrzennych, prawnych oraz opinii i uzgodnień.</p> <p>Ograniczenia w kształtowaniu zabudowy w sąsiedztwie dróg mają na celu ochronę projektowanych korytarzy transportowych przed lokalizacją nowych budynków lub rozbudową istniejących.</p> <p>Tynieć – Osiedle to teren o dominującym przeznaczeniu pod budownictwo mieszkaniowe. Zapisy dopuszczające lokalizację usług są wystarczające.</p> <p>Tereny budowlane takimi będą w momencie przeznaczenia ich pod zainwestowanie w projekcie planu miejscowego.</p> <p>Autor uwagi nie wskazuje przykładów poprowadzenia dróg w miejscach istniejących budynków.</p> <p>Projekt planu wskazuje docelowy układ komunikacyjny.</p> <p>Projekt planu uwzględni uwarunkowania oraz wytyczne i wskazania instytucji i organów właściwych do opiniowania i uzgadniania projektu planu miejscowego zgodnie z ustawą o planowaniu i zagospodarowaniu przestrzennym z dnia 27 marca 2003 r.</p> <p>Projekt planu uwzględni dostępne materiały i opracowania oraz posiada opinie i uzgodnienia.</p> <p>Zaprojektowana droga dojazdowa KDD umożliwia lepsze skomunikowanie terenów mieszkaniowych położonych w rejonie ul. Heligundy oraz Walgierza Wdalego. Dla realizacji usług publicznych przeznaczono tereny w rejonie ul. Dziewiarzy.</p> <p>Ośrodek zdrowia mógłby powstać wg planu w obrębie terenów zabudowy usługowej – usługi publiczne (UP1) – w § 20 ust. 1 pkt. 1/ lit. b/ wskazano jako przeznaczenie podstawowe m.in. obiekty zdrowia.</p> <p>W projekcie planu wskazano dwa tereny usług publicznych UP3 i UP4, w obrębie których znajdują się istniejące szkoły. Wydział Edukacji UMK nie wniósł do projektu planu na etapie składania wniosków do planu oraz w trakcie opiniowania uwag sugerujących możliwość lokalizacji nowych szkół w Tyńcu – Osiedle.</p> <p>W projekcie planu wskazuje się szerokość dróg w liniach rozgraniczających, natomiast kształtowanie przebiegu jezdni (budowy lub modernizacji drogi) wskazuje się w projekcie budowlanym, w którym uwzględnia się uwarunkowania dotyczące m.in. istniejącej zabudowy zabytkowej.</p> <p>Sposób użytkowania terenów rolniczych R nie jest zbieżny z terenami zieleni urządzonej ZP3.</p> <p>Projekt planu sporządzony jest w oparciu o dostępne podkłady mapowe.</p> <p>Projekt planu wskazuje ogólne zasady kształtowania zabudowy.</p> <p>Nie wskazywano wniosków o poszerzenie cmentarza.</p>
--	--	--	--	--	--	--

			<p>ul. Stępcice – droga zaprojektowana bez końcowego odcinka do ostatniego domu.</p> <ul style="list-style-type: none"> <li>• brak zmiany terenów R na ZP3</li> <li>• drogę dla autokarów ul. Dziewiarską</li> <li>• dla działki nr 108 obręb 73 – dom przy ul. Bolesława Śmiałego 21 to nie zabytek – jak można planować poszerzenie drogi i równocześnie znaczyć dom na czerwono?</li> </ul> <p><b>Proponuje:</b></p> <ul style="list-style-type: none"> <li>• Dla działki nr 108 obręb 73 ustanowienie terenu zabudowy jednorodzinnej</li> <li>• Dla działki nr 222 przy ul. Bogucianka ustanowienie terenu zabudowy jednorodzinnej</li> <li>• Dla działki nr 348 przy ul. Bogucianka wytyczenie drogi.</li> </ul>				
698.	<b>727</b>	[...]*	<p><b>Nie zgadza się na</b></p> <ul style="list-style-type: none"> <li>• przekwalifikowanie terenu na obszar zielony w rejonie ul. Heligundy w Tyńcu</li> <li>• koncepcję i poszerzenie projektowanej ul. Bolesława Śmiałego oraz ul. Bogucianka</li> <li>• projekt UP (2ha) – brak zgody mieszkańców w tej rejonizacji</li> <li>• minimalną wartość 3,2% powierzchni przeznaczonej pod budownictwo na obszarze 326ha</li> <li>• całkowity brak możliwości rozbudowy lub nadbudowy domów zlokalizowanych przy ul. Bogucianka, ul. Bolesława Śmiałego i innych ze względu na zapis 5 lub 8 metrów od linii osi jezdni dla</li> </ul>	206/1 obręb 73	<b>R2 KDD</b>	<b>Prezydent Miasta Krakowa nie uwzględnił wniesionej uwagi</b>	<p><b>Uwaga pozostaje nieuwzględniona przez Radę Miasta Krakowa</b></p> <p><b>Uwaga nieuwzględniona</b></p> <p>Działka zgodnie ze Studium znajduje się w obrębie terenów otwartych, w których obowiązuje całkowite wykluczenie prawa zabudowy – art. 9 ust. 4 ustawy o planowaniu i zagospodarowaniu przestrzennym z dnia 27 marca 2003 r.</p> <p>Zaprojektowany układ drogowy wynika z obowiązku zapewnienia działkom budowlanym dostępności do dróg publicznych, co szczegółowo określono w § 14 Rozporządzenia Ministra Infrastruktury z dnia 12 kwietnia 2002 r. w sprawie warunków technicznych, jakim powinny odpowiadać budynki i ich usytuowanie; art. 2 pkt. 12) i 14) ustawy o planowaniu i zagospodarowaniu przestrzennym z dnia 27 marca 2003 r. oraz art. 4 pkt. 3a) ustawy o gospodarce nieruchomościami z dnia 21 sierpnia 1997 r.</p> <p>Obecnie na Osiedlu nie ma wystarczającej ilości dróg publicznych, a te które są - nie posiadają wymaganych parametrów. Projekt planu m.in. w zakresie projektowanego układu komunikacyjnego posiada niezbędne opinie i uzgodnienia.</p> <p>Stanowisko Zarządu Infrastruktury Komunalnej i Transportu z dnia 7 lipca 2009 r. – pismo znak: ZIKiT/S/47152/09/IUO-UM-7/31483.</p> <p>Autor uwagi nie precyzuje, które tereny miałyby być przeznaczone pod realizację usług publicznych UP.</p> <p>Możliwość przeznaczenia terenów pod zabudowę mieszkaniową zależne jest m.in. od Studium uwarunkowań i kierunków zagospodarowania przestrzennego miasta Krakowa jak również pozostałych uwarunkowań przestrzennych, prawnych oraz opinii i uzgodnień.</p> <p>Ograniczenia w kształtowaniu zabudowy w sąsiedztwie dróg mają na celu ochronę projektowanych korytarzy transportowych przed lokalizacją nowych budynków lub rozbudową istniejących.</p>

		<p>MN1, MN2, MN3, MN4 (zakaz rozbudowy, nadbudowy)</p> <ul style="list-style-type: none"> <li>• 30% usług w nowo wybudowanych domach – praktycznie uniemożliwia taką działalność z racji kubatury domów, gdyż każda działka 5 arowa czy 8 arowa musi pozostać: 70% powierzchni czynnej biologicznie, więc jest to zapis uniemożliwiający realizację takiej działalności</li> <li>• ustanowienia ZP3 na terenach budowlanych</li> <li>• brak naniesienia istniejących budynków – drogi projektowane są na terenach gdzie obecnie stoją domy.</li> <li>• brak naniesienia na plan istniejących dróg: ul. Stepice – droga zaprojektowana bez końcowego odcinka, ostatniego domu</li> <li>• brak aktualnego stanu roślinności, terenu boiska</li> <li>• brak zaprojektowanego miejsca pod ośrodek zdrowia, a istniejący budynek przy ul. Bogucianka 2, który mieszkańcy chcą przeznaczyć na ten cel, w planach jest do wyburzenia</li> <li>• brak zaprojektowanego miejsca pod szkołę</li> <li>• drogę poszerzaną w miejscu gdzie stoi zabytkowy budynek, który to uniemożliwia</li> <li>• brak kanalizacji, chodników przy drogach, wodociągów, oznaczonych przejść dla pieszych oraz nowych dróg umożliwiających dojazd do posesji</li> </ul>				<p>Tyniec – Osiedle to teren o dominującym przeznaczeniu pod budownictwo mieszkaniowe. Zapisy dopuszczające lokalizację usług są wystarczające.</p> <p>Tereny budowlane takimi będą w momencie przeznaczenia ich pod zainwestowanie w projekcie planu miejscowego.</p> <p>Autor uwagi nie wskazuje przykładów poprowadzenia dróg w miejscach istniejących budynków.</p> <p>Projekt planu wskazuje docelowy układ komunikacyjny.</p> <p>Projekt planu uwzględni uwarunkowania oraz wytyczne i wskazania instytucji i organów właściwych do opiniowania i uzgadniania projektu planu miejscowego zgodnie z ustawą o planowaniu i zagospodarowaniu przestrzennym z dnia 27 marca 2003 r.</p> <p>Projekt planu uwzględni dostępne materiały i opracowania oraz posiada opinie i uzgodnienia.</p> <p>Zaprojektowana droga dojazdowa KDD umożliwia lepsze skomunikowanie terenów mieszkaniowych położonych w rejonie ul. Heligundy oraz Walgerza Wdałego. Dla realizacji usług publicznych przeznaczono tereny w rejonie ul. Dziwiarzy.</p> <p>Ośrodek zdrowia mógłby powstać wg planu w obrębie terenów zabudowy usługowej – usługi publiczne (UP1) – w § 20 ust. 1 pkt. 1/ lit. b/ wskazano jako przeznaczenie podstawowe m.in. obiekty zdrowia.</p> <p>W projekcie planu wskazano dwa tereny usług publicznych UP3 i UP4, w obrębie których znajdują się istniejące szkoły. Wydział Edukacji UMK nie wniósł do projektu planu na etapie składania wniosków do planu oraz w trakcie opiniowania uwag sugerujących możliwość lokalizacji nowych szkół w Tyncu – Osiedle.</p> <p>W projekcie planu wskazuje się szerokość dróg w liniach rozgraniczających, natomiast kształtowanie przebiegu jezdni (budowy lub modernizacji drogi) wskazuje się w projekcie budowlanym, w którym uwzględnia się uwarunkowania dotyczące m.in. istniejącej zabudowy zabytkowej.</p> <p>Sposób użytkowania terenów rolniczych R nie jest zbieżny z terenami zieleni urządzonej ZP3.</p> <p>Projekt planu sporządzany jest w oparciu o dostępne podkłady mapowe.</p> <p>Projekt planu wskazuje ogólne zasady kształtowania zabudowy.</p> <p>Nie wskazywano wniosków o poszerzenie cmentarza.</p>
--	--	---	--	--	--	---

			<ul style="list-style-type: none"> <li>• brak równoległych dróg wzdłuż wałów wiślanych, odciążających ruch samochodowy na trasie Rynek Dębnicki – Skawina</li> <li>• brak zmiany terenów oznaczonych R na ZP3</li> <li>• brak rzeczywistej inwentaryzacji terenu – istniejące drogi i domu nie są ujęte w planie</li> <li>• brak zgodności mapy roślinności z rzeczywistością</li> <li>• brak wyburzeń domów-ruin, w których nikt nie mieszka</li> <li>• brak pozostawienia w gestii właściciela wyglądu nowego domu (projekt domu, elewacja, kolorystyka oraz jego otoczenie)</li> <li>• brak zaprojektowanego poszerzenia cmentarza</li> </ul>					
699.	<b>728</b>	[...]*	<p><b>Nie zgadza się na</b></p> <ul style="list-style-type: none"> <li>• przekwalifikowanie terenu na obszar zielony dla działki nr 206/1 obręb 73 przy ul. Heligundy w Tyńcu</li> <li>• koncepcję i poszerzenie projektowanej ul. Bolesława Śmiałego oraz ul. Bogucianka</li> <li>• projekt UP (2ha) – brak zgody mieszkańców w tej rejonizacji</li> <li>• minimalną wartość 3,2% powierzchni przeznaczonej pod budownictwo na obszarze 326ha</li> <li>• całkowity brak możliwości rozbudowy lub nadbudowy domów zlokalizowanych przy ul. Bogucianka, ul. Bolesława Śmiałego i innych ze względu na zapis 5 lub 8 metrów od linii osi jezdni dla</li> </ul>	206/1 obręb 73	<b>R2 KDD</b>	<b>Prezydent Miasta Krakowa nie uwzględnił wniesionej uwagi</b>	<b>Uwaga pozostaje nieuwzględniona przez Radę Miasta Krakowa</b>	<p><b>Uwaga nieuwzględniona</b></p> <p>Działka zgodnie ze Studium znajduje się w obrębie terenów otwartych, w których obowiązuje całkowite wykluczenie prawa zabudowy – art. 9 ust. 4 ustawy o planowaniu i zagospodarowaniu przestrzennym z dnia 27 marca 2003 r.</p> <p>Zaprojektowany układ drogowy wynika z obowiązku zapewnienia działkom budowlanym dostępności do dróg publicznych, co szczegółowo określono w § 14 Rozporządzenia Ministra Infrastruktury z dnia 12 kwietnia 2002 r. w sprawie warunków technicznych, jakim powinny odpowiadać budynki i ich usytuowanie; art. 2 pkt. 12) i 14) ustawy o planowaniu i zagospodarowaniu przestrzennym z dnia 27 marca 2003 r. oraz art. 4 pkt. 3a) ustawy o gospodarce nieruchomościami z dnia 21 sierpnia 1997 r.</p> <p>Obecnie na Osiedlu nie ma wystarczającej ilości dróg publicznych, a te które są - nie posiadają wymaganych parametrów. Projekt planu m.in. w zakresie projektowanego układu komunikacyjnego posiada niezbędne opinie i uzgodnienia.</p> <p>Stanowisko Zarządu Infrastruktury Komunalnej i Transportu z dnia 7 lipca 2009 r. – pismo znak: ZIKiT/S/47152/09/IUO-UM-7/31483.</p> <p>Autor uwagi nie precyzuje, które tereny miałyby być przeznaczone pod realizację usług publicznych UP.</p> <p>Możliwość przeznaczenia terenów pod zabudowę mieszkaniową zależne jest m.in. od Studium uwarunkowań i kierunków zagospodarowania przestrzennego miasta Krakowa jak również pozostałych uwarunkowań przestrzennych, prawnych oraz opinii i uzgodnień.</p> <p>Ograniczenia w kształtowaniu zabudowy w sąsiedztwie dróg mają na celu ochronę projektowanych korytarzy transportowych przed lokalizacją nowych budynków lub rozbudową istniejących.</p>

		<p>MN1, MN2, MN3, MN4 (zakaz rozbudowy, nadbudowy)</p> <ul style="list-style-type: none"> <li>• 30% usług w nowo wybudowanych domach – praktycznie uniemożliwia taką działalność z racji kubatury domów, gdyż każda działka 5 arowa czy 8 arowa musi pozostać: 70% powierzchni czynnej biologicznie, więc jest to zapis uniemożliwiający realizację takiej działalności</li> <li>• ustanowienia ZP3 na terenach budowlanych</li> <li>• brak naniesienia istniejących budynków – drogi projektowane są na terenach gdzie obecnie stoją domy.</li> <li>• brak naniesienia na plan istniejących dróg: ul. Stępice – droga zaprojektowana bez końcowego odcinka, ostatniego domu</li> <li>• brak aktualnego stanu roślinności, terenu boiska</li> <li>• brak zaprojektowanego miejsca pod ośrodek zdrowia, a istniejący budynek przy ul. Bogucianka 2, który mieszkańcy chcą przeznaczyć na ten cel, w planach jest do wyburzenia</li> <li>• brak zaprojektowanego miejsca pod szkołę</li> <li>• drogę poszerzaną w miejscu gdzie stoi zabytkowy budynek, który to uniemożliwia</li> <li>• brak kanalizacji, chodników przy drogach, wodociągów, oznaczonych przejść dla pieszych oraz nowych dróg umożliwiających dojazd do posesji</li> </ul>				<p>Tyniec – Osiedle to teren o dominującym przeznaczeniu pod budownictwo mieszkaniowe. Zapisy dopuszczające lokalizację usług są wystarczające.</p> <p>Tereny budowlane takimi będą w momencie przeznaczenia ich pod zainwestowanie w projekcie planu miejscowego.</p> <p>Autor uwagi nie wskazuje przykładów poprowadzenia dróg w miejscach istniejących budynków.</p> <p>Projekt planu wskazuje docelowy układ komunikacyjny.</p> <p>Projekt planu uwzględni uwarunkowania oraz wytyczne i wskazania instytucji i organów właściwych do opiniowania i uzgadniania projektu planu miejscowego zgodnie z ustawą o planowaniu i zagospodarowaniu przestrzennym z dnia 27 marca 2003 r.</p> <p>Projekt planu uwzględni dostępne materiały i opracowania oraz posiada opinie i uzgodnienia.</p> <p>Zaprojektowana droga dojazdowa KDD umożliwia lepsze skomunikowanie terenów mieszkaniowych położonych w rejonie ul. Heligundy oraz Walgierza Wdalego. Dla realizacji usług publicznych przeznaczono tereny w rejonie ul. Dziewiarzy.</p> <p>Ośrodek zdrowia mógłby powstać wg planu w obrębie terenów zabudowy usługowej – usługi publiczne (UP1) – w § 20 ust. 1 pkt. 1/ lit. b/ wskazano jako przeznaczenie podstawowe m.in. obiekty zdrowia.</p> <p>W projekcie planu wskazano dwa tereny usług publicznych UP3 i UP4, w obrębie których znajdują się istniejące szkoły. Wydział Edukacji UMK nie wniósł do projektu planu na etapie składania wniosków do planu oraz w trakcie opiniowania uwag sugerujących możliwość lokalizacji nowych szkół w Tyńcu – Osiedle.</p> <p>W projekcie planu wskazuje się szerokość dróg w liniach rozgraniczających, natomiast kształtowanie przebiegu jezdni (budowy lub modernizacji drogi) wskazuje się w projekcie budowlanym, w którym uwzględnia się uwarunkowania dotyczące m.in. istniejącej zabudowy zabytkowej.</p> <p>Sposób użytkowania terenów rolniczych R nie jest zbieżny z terenami zieleni urządzonej ZP3.</p> <p>Projekt planu sporządzany jest w oparciu o dostępne podkłady mapowe.</p> <p>Projekt planu wskazuje ogólne zasady kształtowania zabudowy.</p> <p>Nie wskazywano wniosków o poszerzenie cmentarza.</p>
--	--	---	--	--	--	---

			<ul style="list-style-type: none"> <li>• brak równoległych dróg wzdłuż wałów wiślanych, odciążających ruch samochodowy na trasie Rynek Dębnicki – Skawina</li> <li>• brak zmiany terenów oznaczonych R na ZP3</li> <li>• brak rzeczywistej inwentaryzacji terenu – istniejące drogi i domu nie są ujęte w planie</li> <li>• brak zgodności mapy roślinności z rzeczywistością</li> <li>• brak wyburzeń domów-ruin, w których nikt nie mieszka</li> <li>• brak pozostawienia w gestii właściciela wyglądu nowego domu (projekt domu, elewacja, kolorystyka oraz jego otoczenie)</li> <li>• brak zaprojektowanego poszerzenia cmentarza</li> </ul>					
700.	<b>729</b>	[...]*	<p><b>Nie zgadza się na</b></p> <ul style="list-style-type: none"> <li>• przekwalifikowanie terenu na obszar zielony dla działki nr 206/1 obręb 73 przy ul. Heligundy w Tyńcu – w planie niska zabudowa, dom jednorodzinny, nie wykluczone że 2 budynki mieszkalne</li> <li>• koncepcję i poszerzenie projektowanej ul. Bolesława Śmiałego oraz ul. Bogucianka</li> <li>• projekt UP (2ha) – brak zgody mieszkańców w tej rejonizacji</li> <li>• minimalną wartość 3,2% powierzchni przeznaczonych pod budownictwo na obszarze 326ha</li> <li>• całkowity brak możliwości rozbudowy lub nadbudowy domów zlokalizowanych przy</li> </ul>	206/1 obrub 73	<b>R2 KDD</b>	<b>Prezydent Miasta Krakowa nie uwzględnił wniesionej uwagi</b>	<b>Uwaga pozostaje nieuwzględniona przez Radę Miasta Krakowa</b>	<p><b>Uwaga nieuwzględniona</b></p> <p>Działka zgodnie ze Studium znajduje się w obrębie terenów otwartych, w których obowiązuje całkowite wykluczenie prawa zabudowy – art. 9 ust. 4 ustawy o planowaniu i zagospodarowaniu przestrzennym z dnia 27 marca 2003 r.</p> <p>Zaprojektowany układ drogowy wynika z obowiązku zapewnienia działkom budowlanym dostępności do dróg publicznych, co szczegółowo określono w § 14 Rozporządzenia Ministra Infrastruktury z dnia 12 kwietnia 2002 r. w sprawie warunków technicznych, jakim powinny odpowiadać budynki i ich usytuowanie; art. 2 pkt. 12) i 14) ustawy o planowaniu i zagospodarowaniu przestrzennym z dnia 27 marca 2003 r. oraz art. 4 pkt. 3a) ustawy o gospodarce nieruchomościami z dnia 21 sierpnia 1997 r.</p> <p>Obecnie na Osiedlu nie ma wystarczającej ilości dróg publicznych, a te które są - nie posiadają wymaganych parametrów. Projekt planu m.in. w zakresie projektowanego układu komunikacyjnego posiada niezbędne opinie i uzgodnienia.</p> <p>Stanowisko Zarządu Infrastruktury Komunalnej i Transportu z dnia 7 lipca 2009 r. – pismo znak: ZIKiT/S/47152/09/IUO-UM-7/31483.</p> <p>Autor uwagi nie precyzuje, które tereny miałyby być przeznaczone pod realizację usług publicznych UP.</p> <p>Możliwość przeznaczenia terenów pod zabudowę mieszkaniową zależne jest m.in. od Studium uwarunkowań i kierunków zagospodarowania przestrzennego miasta Krakowa jak również pozostałych uwarunkowań przestrzennych, prawnych oraz opinii i uzgodnień.</p> <p>Ograniczenia w kształtowaniu zabudowy w sąsiedztwie dróg mają na celu ochronę projektowanych korytarzy transportowych przed lokalizacją nowych budynków lub rozbudową istniejących.</p>

			<p>ul. Bogucianka, ul. Bolesława Śmiałego i innych ze względu na zapis 5 lub 8 metrów od linii osi jezdni dla MN1, MN2, MN3, MN4 (zakaz rozbudowy, nadbudowy)</p> <ul style="list-style-type: none"> <li>• 30% usług w nowo wybudowanych domach – praktycznie uniemożliwia taką działalność z racji kubatury domów, gdyż każda działka 5 arowa czy 8 arowa musi pozostać: 70% powierzchni czynnej biologicznie, więc jest to zapis uniemożliwiający realizację takiej działalności</li> <li>• ustanowienia ZP3 na terenach budowlanych</li> <li>• brak naniesienia istniejących budynków – drogi projektowane są na terenach gdzie obecnie stoją domy.</li> <li>• brak naniesienia na plan istniejących dróg: ul. Stępice – droga zaprojektowana bez końcowego odcinka, ostatniego domu</li> <li>• brak aktualnego stanu roślinności, terenu boiska</li> <li>• brak zaprojektowanego miejsca pod ośrodek zdrowia, a istniejący budynek przy ul. Bogucianka 2, który mieszkańcy chcą przeznaczyć na ten cel, w planach jest do wyburzenia</li> <li>• brak zaprojektowanego miejsca pod szkołę</li> <li>• drogę poszerzoną w miejscu gdzie stoi zabytkowy budynek, który to uniemożliwia</li> <li>• brak kanalizacji, chodników przy drogach, wodociągów,</li> </ul>				<p>Tyniec – Osiedle to teren o dominującym przeznaczeniu pod budownictwo mieszkaniowe. Zapisy dopuszczające lokalizację usług są wystarczające.</p> <p>Tereny budowlane takimi będą w momencie przeznaczenia ich pod zainwestowanie w projekcie planu miejscowego.</p> <p>Autor uwagi nie wskazuje przykładów poprowadzenia dróg w miejscach istniejących budynków.</p> <p>Projekt planu wskazuje docelowy układ komunikacyjny.</p> <p>Projekt planu uwzględni uwarunkowania oraz wytyczne i wskazania instytucji i organów właściwych do opiniowania i uzgadniania projektu planu miejscowego zgodnie z ustawą o planowaniu i zagospodarowaniu przestrzennym z dnia 27 marca 2003 r.</p> <p>Projekt planu uwzględni dostępne materiały i opracowania oraz posiada opinie i uzgodnienia.</p> <p>Zaprojektowana droga dojazdowa KDD umożliwia lepsze skomunikowanie terenów mieszkaniowych położonych w rejonie ul. Heligundy oraz Walgierza Wdalego. Dla realizacji usług publicznych przeznaczono tereny w rejonie ul. Dziewiarzy.</p> <p>Ośrodek zdrowia mógłby powstać wg planu w obrębie terenów zabudowy usługowej – usługi publiczne (UP1) – w § 20 ust. 1 pkt. 1/ lit. b/ wskazano jako przeznaczenie podstawowe m.in. obiekty zdrowia.</p> <p>W projekcie planu wskazano dwa tereny usług publicznych UP3 i UP4, w obrębie których znajdują się istniejące szkoły. Wydział Edukacji UMK nie wnosił do projektu planu na etapie składania wniosków do planu oraz w trakcie opiniowania uwag sugerujących możliwość lokalizacji nowych szkół w Tyńcu – Osiedle.</p> <p>W projekcie planu wskazuje się szerokość dróg w liniach rozgraniczających, natomiast kształtowanie przebiegu jezdni (budowy lub modernizacji drogi) wskazuje się w projekcie budowlanym, w którym uwzględnia się uwarunkowania dotyczące m.in. istniejącej zabudowy zabytkowej.</p> <p>Sposób użytkowania terenów rolniczych R nie jest zbieżny z terenami zieleni urządzonej ZP3.</p> <p>Projekt planu sporządzany jest w oparciu o dostępne podkłady mapowe.</p> <p>Projekt planu wskazuje ogólne zasady kształtowania zabudowy.</p> <p>Nie wskazywano wniosków o poszerzenie cmentarza.</p>
--	--	--	--	--	--	--	---

			<p>oznaczonych przejść dla pieszych oraz nowych dróg umożliwiających dojazd do posesji</p> <ul style="list-style-type: none"> <li>• brak równoległych dróg wzdłuż wałów wiślanych, odciażających ruch samochodowy na trasie Rynek Dębnicki – Skawina</li> <li>• brak zmiany terenów oznaczonych R na ZP3</li> <li>• brak rzeczywistej inwentaryzacji terenu – istniejące drogi i domu nie są ujęte w planie</li> <li>• brak zgodności mapy roślinności z rzeczywistością</li> <li>• brak wyburzeń domów-ruin, w których nikt nie mieszka</li> <li>• brak pozostawienia w gestii właściciela wyglądu nowego domu (projekt domu, elewacja, kolorystyka oraz jego otoczenie)</li> <li>• brak zaprojektowanego poszerzenia cmentarza</li> </ul>					
701.	<b>730</b>	[...]*	<p><b>Nie zgadza się na</b></p> <ul style="list-style-type: none"> <li>• przekwalifikowanie terenu na obszar zielony dla działki nr 206/1 i 206/3 obręb 73 przy ul. Heligundy w Tyńcu</li> <li>• projekt polderów zalewowych w planie Tyńiec-Południe</li> <li>• koncepcję i poszerzenie projektowanej ul. Bolesława Śmiałego oraz ul. Bogucianka</li> <li>• projekt UP (2ha) – brak zgody mieszkańców w tej rejonizacji</li> <li>• minimalną wartość 3,2% powierzchni przeznaczony pod budownictwo na obszarze 326ha</li> </ul>	<p>222 (poza obszarem planu Tyńiec-Osiedle)</p> <p>348 (poza obszarem planu Tyńiec-Osiedle)</p>		<p><b>Prezydent Miasta Krakowa nie uwzględnił wniesionej uwagi</b></p>	<p><b>Uwaga pozostaje nieuwzględniona przez Radę Miasta Krakowa</b></p>	<p><b>Uwaga nieuwzględniona</b></p> <p>Działki 222 i 348 znajdują się poza obszarem planu.</p> <p>Działki 206/1-206/3 zgodnie ze Studium znajdują się w obrębie terenów otwartych, w których obowiązuje całkowite wykluczenie prawa zabudowy – art. 9 ust. 4 ustawy o planowaniu i zagospodarowaniu przestrzennym z dnia 27 marca 2003 r.</p> <p>W projekcie planu Tyńiec – Osiedle nie ma projektowanych terenów pod polder zalewowy. Uwaga dotyczy planu Tyńiec – Południe.</p> <p>Zaprojektowany układ drogowy wynika z obowiązku zapewnienia działkom budowlanym dostępności do dróg publicznych, co szczegółowo określono w § 14 Rozporządzenia Ministra Infrastruktury z dnia 12 kwietnia 2002 r. w sprawie warunków technicznych, jakim powinny odpowiadać budynki i ich usytuowanie; art. 2 pkt. 12) i 14) ustawy o planowaniu i zagospodarowaniu przestrzennym z dnia 27 marca 2003 r. oraz art. 4 pkt. 3a) ustawy o gospodarce nieruchomościami z dnia 21 sierpnia 1997 r.</p> <p>Obecnie na Osiedlu nie ma wystarczającej ilości dróg publicznych, a te które są - nie posiadają wymaganych parametrów.</p> <p>Projekt planu m.in. w zakresie projektowanego układu komunikacyjnego posiada niezbędne opinie i uzgodnienia.</p> <p>Stanowisko Zarządu Infrastruktury Komunalnej i Transportu z dnia 7 lipca 2009 r. – pismo znak: ZIKiT/S/47152/09/IUO-UM-7/31483.</p>



		<ul style="list-style-type: none"> <li>• całkowity brak możliwości rozbudowy lub nadbudowy domów zlokalizowanych przy ul. Bogucianka, ul. Bolesława Śmiałego i innych ze względu na zapis 5 lub 8 metrów od linii osi jezdni dla MN1, MN2, MN3, MN4 (zakaz rozbudowy, nadbudowy)</li> <li>• 30% usług w nowo wybudowanych domach – praktycznie uniemożliwia taką działalność z racji kubatury domów, gdyż każda działka 5 arowa czy 8 arowa musi pozostać: 70% powierzchni czynnej biologicznie, więc jest to zapis uniemożliwiający realizację takiej działalności</li> <li>• ustanowienia ZP3 na terenach budowlanych</li> <li>• brak naniesienia istniejących budynków – drogi projektowane są na terenach gdzie obecnie stoją domy.</li> <li>• brak naniesienia na plan istniejących dróg: ul. Stępice – droga zaprojektowana bez końcowego odcinka, ostatniego domu</li> <li>• brak aktualnego stanu roślinności, terenu boiska</li> <li>• brak zaprojektowanego miejsca pod ośrodek zdrowia, a istniejący budynek przy ul. Bogucianka 2, który mieszkańcy chcą przeznaczyć na ten cel, w planach jest do wyburzenia</li> <li>• brak zaprojektowanego miejsca pod szkołę</li> <li>• drogę poszerzoną w miejscu gdzie stoi</li> </ul>				<p>Autor uwagi nie precyzje, które tereny miałyby być przeznaczone pod realizację usług publicznych UP.</p> <p>Możliwość przeznaczenia terenów pod zabudowę mieszkaniową zależne jest m.in. od Studium uwarunkowań i kierunków zagospodarowania przestrzennego miasta Krakowa jak również pozostałych uwarunkowań przestrzennych, prawnych oraz opinii i uzgodnień.</p> <p>Ograniczenia w kształtowaniu zabudowy w sąsiedztwie dróg mają na celu ochronę projektowanych korytarzy transportowych przed lokalizacją nowych budynków lub rozbudową istniejących.</p> <p>Tyniec – Osiedle to teren o dominującym przeznaczeniu pod budownictwo mieszkaniowe. Zapisy dopuszczające lokalizację usług są wystarczające.</p> <p>Tereny budowlane takimi będą w momencie przeznaczenia ich pod zainwestowanie w projekcie planu miejscowego.</p> <p>Autor uwagi nie wskazuje przykładów poprowadzenia dróg w miejscach istniejących budynków.</p> <p>Projekt planu wskazuje docelowy układ komunikacyjny.</p> <p>Projekt planu uwzględni uwarunkowania oraz wytyczne i wskazania instytucji i organów właściwych do opiniowania i uzgadniania projektu planu miejscowego zgodnie z ustawą o planowaniu i zagospodarowaniu przestrzennym z dnia 27 marca 2003 r.</p> <p>Projekt planu uwzględni dostępne materiały i opracowania oraz posiada opinie i uzgodnienia.</p> <p>Zaprojektowana droga dojazdowa KDD umożliwia lepsze skomunikowanie terenów mieszkaniowych położonych w rejonie ul. Heligundy oraz Wałgerza Wdalego. Dla realizacji usług publicznych przeznaczono tereny w rejonie ul. Dziewiarzy.</p> <p>Ośrodek zdrowia mógłby powstać wg planu w obrębie terenów zabudowy usługowej – usługi publiczne (UP1) – w § 20 ust. 1 pkt. 1/ lit. b/ wskazano jako przeznaczenie podstawowe m.in. obiekty zdrowia.</p> <p>W projekcie planu wskazano dwa tereny usług publicznych UP3 i UP4, w obrębie których znajdują się istniejące szkoły. Wydział Edukacji UMK nie wnosil do projektu planu na etapie składania wniosków do planu oraz w trakcie opiniowania uwag sugerujących możliwość lokalizacji nowych szkół w Tyńcu – Osiedle.</p> <p>W projekcie planu wskazuje się szerokość dróg w liniach rozgraniczających, natomiast kształtowanie przebiegu jezdni (budowy lub modernizacji drogi) wskazuje się w projekcie budowlanym, w którym uwzględnia się uwarunkowania dotyczące m.in. istniejącej zabudowy zabytkowej.</p> <p>Sposób użytkowania terenów rolniczych R nie jest zbieżny z terenami zieleni urządzonej ZP3.</p> <p>Projekt planu sporządzany jest w oparciu o dostępne podkłady mapowe.</p> <p>Projekt planu wskazuje ogólne zasady kształtowania zabudowy.</p> <p>Nie wskazywano wniosków o poszerzenie cmentarza.</p>
--	--	---	--	--	--	---

			<p>zabytkowy budynek, który to uniemożliwia</p> <ul style="list-style-type: none"> <li>• brak kanalizacji, chodników przy drogach, wodociągów, oznaczonych przejść dla pieszych oraz nowych dróg umożliwiających dojazd do posesji</li> <li>• brak równoległych dróg wzdłuż wałów wiślanych, odciążających ruch samochodowy na trasie Rynek Dębnicki – Skawina</li> <li>• brak zmiany terenów oznaczonych R na ZP3</li> <li>• brak rzeczywistej inwentaryzacji terenu – istniejące drogi i domu nie są ujęte w planie</li> <li>• brak zgodności mapy roślinności z rzeczywistością</li> <li>• brak wyburzeń domów-ruin, w których nikt nie mieszka</li> <li>• brak pozostawienia w gestii właściciela wyglądu nowego domu (projekt domu, elewacja, kolorystyka oraz jego otoczenie)</li> <li>• brak zaprojektowanego poszerzenia cmentarza</li> </ul>					
702.	<b>731</b>	[...]*	<p><b>Nie zgadza się na</b></p> <ul style="list-style-type: none"> <li>• brak przekwalifikowania działki nr 206/3 i 203/3 przy ul. Heligundy pod zabudowę jednorodziną</li> <li>• projekt polderów zalewowych w planie Tyniec-Południe</li> <li>• Przeznaczeniu działek nr 348 i 222 w planie Tyniec-Południe pod poldery zalewowe.</li> <li>• koncepcję i poszerzenie projektowanej ul. Bolesława Śmiałego oraz ul. Bogucianka</li> </ul>	<p>203/3 (działka niemożliwa do zidentyfikowani a w przestrzeni z uwagi na brak nr obrębu)</p> <p>222 (poza obszarem planu Tyniec-Osiedle)</p> <p>348 (poza obszarem planu Tyniec-Osiedle)</p>		<p><b>Prezydent Miasta Krakowa nie uwzględnił wniesionej uwagi</b></p>	<p><b>Uwaga pozostaje nieuwzględniona przez Radę Miasta Krakowa</b></p>	<p><b>Uwaga nieuwzględniona</b></p> <p>Działki 222 i 348 znajdują się poza obszarem planu.</p> <p>Działka 206/3 zgodnie ze Studium znajduje się w obrębie terenów otwartych, w których obowiązuje całkowite wykluczenie prawa zabudowy – art. 9 ust. 4 ustawy o planowaniu i zagospodarowaniu przestrzennym z dnia 27 marca 2003 r.</p> <p>Działka 203/3 niemożliwa do zidentyfikowania w przestrzeni z uwagi na brak numeru obrębu.</p> <p>W projekcie planu Tyniec – Osiedle nie ma projektowanych terenów pod polder zalewowy. Uwaga dotyczy planu Tyniec – Południe.</p> <p>Zaprojektowany układ drogowy wynika z obowiązku zapewnienia działkom budowlanym dostępności do dróg publicznych, co szczegółowo określono w § 14 Rozporządzenia Ministra Infrastruktury z dnia 12 kwietnia 2002 r. w sprawie warunków technicznych, jakim powinny odpowiadać budynki i ich usytuowanie; art. 2 pkt. 12) i 14) ustawy o planowaniu i zagospodarowaniu przestrzennym z dnia 27 marca 2003 r. oraz art. 4 pkt. 3a) ustawy o gospodarce nieruchomościami z dnia 21 sierpnia 1997 r.</p>

		<ul style="list-style-type: none"> <li>• projekt UP (2ha) – brak zgody mieszkańców w tej rejonizacji</li> <li>• minimalną wartość 3,2% powierzchni przeznaczoną pod budownictwo na obszarze 326ha</li> <li>• całkowity brak możliwości rozbudowy lub nadbudowy domów zlokalizowanych przy ul. Bogucianka, ul. Bolesława Śmiałego i innych ze względu na zapis 5 lub 8 metrów od linii osi jezdni dla MN1, MN2, MN3, MN4 (zakaz rozbudowy, nadbudowy)</li> <li>• 30% usług w nowo wybudowanych domach – praktycznie uniemożliwia taką działalność z racji kubatury domów, gdyż każda działka 5 arowa czy 8 arowa musi pozostać: 70% powierzchni czynnej biologicznie, więc jest to zapis uniemożliwiający realizację takiej działalności</li> <li>• ustanowienia ZP3 na terenach budowlanych</li> <li>• brak namiesienia istniejących budynków – drogi projektowane są na terenach gdzie obecnie stoją domy.</li> <li>• brak namiesienia na plan istniejących dróg: ul. Stępcice – droga zaprojektowana bez końcowego odcinka, ostatniego domu</li> <li>• brak aktualnego stanu roślinności, terenu boiska</li> <li>• brak zaprojektowanego miejsca pod ośrodek zdrowia, a istniejący budynek przy ul. Bogucianka 2, który</li> </ul>				<p>Obecnie na Osiedlu nie ma wystarczającej ilości dróg publicznych, a te które są - nie posiadają wymaganych parametrów. Projekt planu m.in. w zakresie projektowanego układu komunikacyjnego posiada niezbędne opinie i uzgodnienia.</p> <p>Stanowisko Zarządu Infrastruktury Komunalnej i Transportu z dnia 7 lipca 2009 r. – pismo znak: ZIKiT/S/47152/09/IUO-UM-7/31483.</p> <p>Autor uwagi nie precyzuje, które tereny miałyby być przeznaczone pod realizację usług publicznych UP.</p> <p>Możliwość przeznaczenia terenów pod zabudowę mieszkaniową zależy jest m.in. od Studium uwarunkowań i kierunków zagospodarowania przestrzennego miasta Krakowa jak również pozostałych uwarunkowań przestrzennych, prawnych oraz opinii i uzgodnień.</p> <p>Ograniczenia w kształtowaniu zabudowy w sąsiedztwie dróg mają na celu ochronę projektowanych korytarzy transportowych przed lokalizacją nowych budynków lub rozbudową istniejących.</p> <p>Tyniec – Osiedle to teren o dominującym przeznaczeniu pod budownictwo mieszkaniowe. Zapisy dopuszczające lokalizację usług są wystarczające.</p> <p>Tereny budowlane takimi będą w momencie przeznaczenia ich pod zainwestowanie w projekcie planu miejscowego.</p> <p>Autor uwagi nie wskazuje przykładów poprowadzenia dróg w miejscach istniejących budynków.</p> <p>Projekt planu wskazuje docelowy układ komunikacyjny.</p> <p>Projekt planu uwzględni uwarunkowania oraz wytyczne i wskazania instytucji i organów właściwych do opiniowania i uzgadniania projektu planu miejscowego zgodnie z ustawą o planowaniu i zagospodarowaniu przestrzennym z dnia 27 marca 2003 r.</p> <p>Projekt planu uwzględni dostępne materiały i opracowania oraz posiada opinie i uzgodnienia.</p> <p>Zaprojektowana droga dojazdowa KDD umożliwia lepsze skomunikowanie terenów mieszkaniowych położonych w rejonie ul. Heligundy oraz Walgierza Wdałego. Dla realizacji usług publicznych przeznaczono tereny w rejonie ul. Dzieciarzy.</p> <p>Ośrodek zdrowia mógłby powstać wg planu w obrębie terenów zabudowy usługowej – usługi publiczne (UP1) – w § 20 ust. 1 pkt. 1/ lit. b/ wskazano jako przeznaczenie podstawowe m.in. obiekty zdrowia.</p> <p>W projekcie planu wskazano dwa tereny usług publicznych UP3 i UP4, w obrębie których znajdują się istniejące szkoły. Wydział Edukacji UMK nie wnosil do projektu planu na etapie składania wniosków do planu oraz w trakcie opiniowania uwag sugerujących możliwość lokalizacji nowych szkół w Tyńcu – Osiedle.</p> <p>W projekcie planu wskazuje się szerokość dróg w liniach rozgraniczających, natomiast kształtowanie przebiegu jezdni (budowy lub modernizacji drogi) wskazuje się w projekcie budowlanym, w którym uwzględnia się uwarunkowania dotyczące m.in. istniejącej zabudowy zabytkowej.</p> <p>Sposób użytkowania terenów rolniczych R nie jest zbieżny z terenami zieleni urządzonej ZP3.</p> <p>Projekt planu sporządzany jest w oparciu o dostępne podkłady mapowe.</p> <p>Projekt planu wskazuje ogólne zasady kształtowania zabudowy.</p> <p>Nie wskazywano wniosków o poszerzenie cmentarza.</p>
--	--	--	--	--	--	--

			<p>mieszkańcy chcą przeznaczyć na ten cel, w planach jest do wyburzenia</p> <ul style="list-style-type: none"> <li>• brak zaprojektowanego miejsca pod szkołę</li> <li>• drogę poszerzoną w miejscu gdzie stoi zabytkowy budynek, który to uniemożliwia</li> <li>• brak kanalizacji, chodników przy drogach, wodociągów, oznaczonych przejść dla pieszych oraz nowych dróg umożliwiających dojazd do posesji</li> <li>• brak równoległych dróg wzdłuż wałów wiślanych, odciążających ruch samochodowy na trasie Rynek Dębnicki – Skawina</li> <li>• brak zmiany terenów oznaczonych R na ZP3</li> <li>• brak rzecztywistej inwentaryzacji terenu – istniejące drogi i domu nie są ujęte w planie</li> <li>• brak zgodności mapy roślinności z rzeczywistością</li> <li>• brak wyburzeń domów-ruin, w których nikt nie mieszka</li> <li>• brak pozostawienia w gestii właściciela wyglądu nowego domu (projekt domu, elewacja, kolorystyka oraz jego otoczenie)</li> </ul> <p>brak zaprojektowanego poszerzenia cmentarza</p>					
703.	<b>733</b>	[...]*	<p>Wnoszą o zmianę kwalifikacji działki 125 i części działki 126 obręb nr 77 Podgórze w projekcie do Planu i docelowo – w mpzp Tynec-Osiedle z terenów rolniczych i częściowo-rolniczych z możliwością zalesienia, na tereny zabudowy mieszkaniowej,</p>	125 i 126 obręb nr 77	<b>R2 RL</b>	<b>Prezydent Miasta Krakowa nie uwzględnił wniesionej uwagi</b>	<b>Uwaga pozostaje nieuwzględniona przez Radę Miasta Krakowa</b>	<b>Uwaga nieuwzględniona</b>  Działki zgodnie ze Studium znajdują się w obrębie terenów otwartych, w których obowiązuje całkowite wykluczenie prawa zabudowy – art. 9 ust. 4 ustawy o planowaniu i zagospodarowaniu przestrzennym z dnia 27 marca 2003 r.

			jednorodzinnej [w załączniku kopia decyzji Wydziału Architektury i Urbanistyki UMK]					
704.	<b>734</b>	[...]*	Wnosi o uwzględnienie działki jako teren użyteczności publicznej, przeznaczonej pod budowę ośrodków pomocy, ośrodków medycznych, ośrodków opieki paliatywnej i innej działalności opiekuńczej. W dniu 19.03.2009r. została wydana WZiZT dla inwestycji „Budowa zespołu siedmiu budynków mieszkalnych jednorodzinnych wolnostojących na działce 161 obręb 76 wraz z budową drogi dojazdowej w północnej części działki 127/59 i infrastrukturą na działkach 116, 118, 126, 159, 160, 127/59”	161 obręb 76	<b>ZP3</b>	<b>Prezydent Miasta Krakowa nie uwzględnił wniesionej uwagi</b>	<b>Uwaga pozostaje nieuwzględniona przez Radę Miasta Krakowa</b>	<b>Uwaga nieuwzględniona</b> Działka zgodnie ze Studium znajduje się w obrębie terenów otwartych, w których obowiązuje całkowite wykluczenie prawa zabudowy – art. 9 ust. 4 ustawy o planowaniu i zagospodarowaniu przestrzennym z dnia 27 marca 2003 r.
705.	<b>735</b>	[...]*	Wnosi o możliwość drugiej linii zabudowy dla działki znajdującej się działce nr 103/2 na ul. Grodziska 8  Odwołuje się od m.p.z.p. Tyniec-Osiedle, nie zgadza się na: <ul style="list-style-type: none"> <li>• koncepcję i poszerzenie projektowanej ul. Bolesława Smiałego oraz ul. Bogucianka</li> <li>• projekt UP (2ha) – brak zgody mieszkańców w tej rejonizacji</li> <li>• minimalną wartość 3,2% powierzchni przeznaczonej pod budownictwo na obszarze 326ha</li> <li>• całkowity brak możliwości rozbudowy lub nadbudowy domów zlokalizowanych przy ul. Bogucianka, ul. Bolesława Smiałego i innych ze względu na zapis 5 lub 8 metrów</li> </ul>	103/2 obręb 77	<b>MN4 R2 KDD</b>	<b>Prezydent Miasta Krakowa częściowo nie uwzględnił wniesionej uwagi</b>	<b>Uwaga pozostaje częściowo nieuwzględniona przez Radę Miasta Krakowa</b>	<b>Uwaga uwzględniona</b> w zakresie wykreślenia zapisu dotyczącego zasady lokalizacji jednego budynku mieszkalnego na jednej działce budowlanej  <b>Uwaga uwzględniona częściowo</b> w zakresie zmniejszenia minimalnej szerokości działki budowlanej. Zmiana polegać będzie na doprecyzowaniu zapisu, który odnosić się będzie do nowo wydzielanych działek budowlanych. Wskaźnik szerokości działki zostanie ujednolicony na całym obszarze planu tj. określony jako minimalny zgodnie z przepisami odrębnymi.  <b>Uwaga nieuwzględniona</b> w pozostałym zakresie  W projekcie planu nie dopuszcza się trzeciego i dalszych rzędów zabudowy. Tym samym dopuszcza się lokalizację pierwszego i drugiego rzędu zabudowy. Jednak zgodnie z ustaleniami planu każda nowo wydzielana działka budowlana w pierwszym i drugim rzędzie zabudowy musi mieć zapewniony dostęp do drogi publicznej w rozumieniu przepisów szczególnych.  Autor uwagi nie precyzuje zastrzeżeń dotyczących przeznaczenia działki w projekcie planu.  Zaprojektowana droga dojazdowa KDD umożliwia lepsze skomunikowanie terenów mieszkaniowych położonych w rejonie ul. Heligundy oraz Walgierza Wdalego. Dla realizacji usług publicznych przeznaczono tereny w rejonie ul. Dziewiarzy. Ośrodek zdrowia mógłby powstać wg planu w obrębie terenów zabudowy usługowej – usługi publiczne (UP1) – w § 20 ust. 1 pkt. 1/ lit. b/ wskazano jako przeznaczenie podstawowe m.in. obiekty zdrowia.  Możliwość przeznaczenia terenów pod zabudowę mieszkaniową zależne jest m.in. od Studium uwarunkowań i kierunków zagospodarowania przestrzennego miasta Krakowa jak również pozostałych uwarunkowań przestrzennych, prawnych oraz opinii i uzgodnień.  Projekt planu uwzględni ustalenia Studium, które są wiążące dla organów gminy przy sporządzaniu planów miejscowych – art. 9 ust. 4 ustawy o planowaniu i zagospodarowaniu przestrzennym z dnia 27 marca 2003 r.  Zaprojektowany układ drogowy wynika z obowiązku zapewnienia działkom budowlanym dostępności do dróg

		<p>od linii osi jezdni dla MN1, MN2, MN3, MN4 (zakaz rozbudowy, nadbudowy)</p> <ul style="list-style-type: none"> <li>• 30% usług w nowo wybudowanych domach – praktycznie uniemożliwia taką działalność z racji kubatury domów, gdyż każda działka 5 arowa czy 8 arowa musi pozostać: 70% powierzchni czynnej biologicznie, więc jest to zapis uniemożliwiający realizację takiej działalności</li> <li>• ustanowienia ZP3 na terenach budowlanych</li> <li>• brak namiesienia istniejących budynków – drogi projektowane są na terenach gdzie obecnie stoją domy.</li> <li>• brak namiesienia na plan istniejących dróg: ul. Stępice – droga zaprojektowana bez końcowego odcinka, ostatniego domu</li> <li>• brak aktualnego stanu roślinności, terenu boiska</li> <li>• brak zaprojektowanego miejsca pod ośrodek zdrowia, a istniejący budynek przy ul. Bogucianka 2, który mieszkańcy chcą przeznaczyć na ten cel, w planach jest do wyburzenia</li> <li>• brak zaprojektowanego miejsca pod szkołę</li> <li>• drogę poszerzoną w miejscu gdzie stoi zabytkowy budynek, który to uniemożliwia</li> <li>• brak kanalizacji, chodników przy drogach, wodociągów, oznaczonych przejść dla pieszych oraz nowych dróg umożliwiających</li> </ul>				<p>publicznych, co szczegółowo określono w § 14 Rozporządzenia Ministra Infrastruktury z dnia 12 kwietnia 2002 r. w sprawie warunków technicznych, jakim powinny odpowiadać budynki i ich usytuowanie; art. 2 pkt. 12) i 14) ustawy o planowaniu i zagospodarowaniu przestrzennym z dnia 27 marca 2003 r. oraz art. 4 pkt. 3a) ustawy o gospodarce nieruchomościami z dnia 21 sierpnia 1997 r.</p> <p>Obecnie na Osiedlu nie ma wystarczającej ilości dróg publicznych, a te które są - nie posiadają wymaganych parametrów. Projekt planu m.in. w zakresie projektowanego układu komunikacyjnego posiada niezbędne opinie i uzgodnienia.</p> <p>Stanowisko Zarządu Infrastruktury Komunalnej i Transportu z dnia 7 lipca 2009 r. – pismo znak: ZIKiT/S/47152/09/IUO-UM-7/31483.</p> <p>Autor uwagi nie precyzuje, które tereny miałyby być przeznaczone pod realizację usług publicznych UP.</p> <p>Ograniczenia w kształtowaniu zabudowy w sąsiedztwie dróg mają na celu ochronę projektowanych korytarzy transportowych przed lokalizacją nowych budynków lub rozbudową istniejących.</p> <p>Tyniec – Osiedle to teren o dominującym przeznaczeniu pod budownictwo mieszkaniowe. Zapisy dopuszczające lokalizację usług są wystarczające.</p> <p>Tereny budowlane takimi będą w momencie przeznaczenia ich pod zainwestowanie w projekcie planu miejscowego.</p> <p>Autor uwagi nie wskazuje przykładów poprowadzenia dróg w miejscach istniejących budynków.</p> <p>Projekt planu wskazuje docelowy układ komunikacyjny.</p> <p>Projekt planu uwzględni uwarunkowania oraz wytyczne i wskazania instytucji i organów właściwych do opiniowania i uzgadniania projektu planu miejscowego zgodnie z ustawą o planowaniu i zagospodarowaniu przestrzennym z dnia 27 marca 2003 r.</p> <p>Projekt planu uwzględni dostępne materiały i opracowania oraz posiada opinie i uzgodnienia.</p> <p>W projekcie planu wskazano dwa tereny usług publicznych UP3 i UP4, w obrębie których znajdują się istniejące szkoły. Wydział Edukacji UMK nie wnosił do projektu planu na etapie składania wniosków do planu oraz w trakcie opiniowania uwag sugerujących możliwość lokalizacji nowych szkół w Tyncu – Osiedle.</p> <p>W projekcie planu wskazuje się szerokość dróg w liniach rozgraniczających, natomiast kształtowanie przebiegu jezdni (budowy lub modernizacji drogi) wskazuje się w projekcie budowlanym, w którym uwzględni się uwarunkowania dotyczące m.in. istniejącej zabudowy zabytkowej.</p> <p>W projekcie planu zaprojektowano przebiegi infrastruktury wodociągowej i kanalizacyjnej – Załącznik nr 2 – Infrastruktura techniczna.</p> <p>Projekt planu uzyskał uzgodnienie przez Lasy Państwowe Nadleśnictwo Myślenice - Pismo znak: Z-2120/MPZP-24/08 z dnia 21.07.2008, w którym wskazuje że: „<i>minimalna odległość pomiędzy granicą terenów leśnych, a granicą terenów budownictwa wynosi 30 m i w takiej odległości od lasu należy poprowadzić nieprzekraczalną linię zabudowy</i>”.</p>
--	--	---	--	--	--	--

		<ul style="list-style-type: none"><li>• dojazd do posesji</li><li>• na przekształcenie ulic Bogucianka i Bolesława Śmiałego w drogi zbiorcze – proponujemy zaplanować chodniki i remont drogi zgodnie z przygotowanym już planem a zakwestionowanym przez Benedyktynów</li><li>• na planowane wyburzenie budynku dawnego przedszkola, który ma być przeznaczony adaptacji na nowy ośrodek zdrowia i plac zabaw dla dzieci z Przedszkola nr 133</li></ul> <p><b>Żąda:</b></p> <ul style="list-style-type: none"><li>• wykreślenia ograniczenia możliwości zabudowy działek o szerokości mniejszej niż 16m dla terenów MN1 i MN2 i mniejszej niż 20 m dla terenów MN4 (większość działek nie spełnia tego warunku – są węższe</li><li>• wykreślenia zasady <i>jedna działka jeden dom</i></li><li>• zmniejszenia strefy ochronnej od lasów bez możliwości zabudowy z 30m do obowiązującej w przepisach ogólnych odległości 12m – nie jesteśmy bandą wandalii chcących niszczyć lasy, a w Tyńcu bardzo dużo budynków (np. na ul. Obrony Tyńca, Danusi Jurandówny czy Walgierza Wdalego jest usytuowanych w bezpośrednim sąsiedztwie lasu</li><li>• wykreślenia zakazu wznoszenia wolnostojących obiektów usługowych w terenach MN –</li></ul>					
--	--	--	--	--	--	--	--

			<p>zablokuje to np. przeznaczenia domu na działalność gastronomiczną – mini pensjonatu, stwarza monopol dla Opactwa na czerpanie korzyści z rozwoju turystyki przyjazdowej. Być może w przyszłości ktoś z mieszkańców będzie chciał taką działalność prowadzić</p> <ul style="list-style-type: none"> <li>dopuszczenia drugiej linii zabudowy zgodnie z uwagą Komisji Planowania Przestrzennego i Ochrony Środowiska RMK</li> </ul> <p><b>Popiera</b> budowę planowanej drogi wokół Winnicy, odciążającej ruch turystyczny w centrum osiedla. Początek tej drogi powinien być wspólny z planowaną drogą dojazdową do oczyszczalni ścieków, a nie w najbardziej niebezpiecznym miejscu ul. Bolesława Śmiałego.</p>					
706.	<b>736</b>	[...]*	<p><b>Żąda</b></p> <ul style="list-style-type: none"> <li>kanalizacji</li> <li>chodnika przy głównej ulicy</li> <li>ośrodka zdrowia na środku osiedla</li> </ul>	obszar planu		<b>Prezydent Miasta Krakowa nie uwzględnił wniesionej uwagi</b>	<b>Uwaga pozostaje nieuwzględniona przez Radę Miasta Krakowa</b>	<p><b>Uwaga nieuwzględniona</b></p> <p>W projekcie planu zaprojektowano przebiegi infrastruktury wodociągowej i kanalizacyjnej – Załącznik nr 2 – Infrastruktura techniczna.</p> <p>Ośrodek zdrowia mógłby powstać wg planu w obrębie terenów zabudowy usługowej – usługi publiczne (UP1) – w § 20 ust. 1 pkt. 1/ lit. b/ wskazano jako przeznaczenie podstawowe m.in. obiekty zdrowia.</p> <p>Możliwość realizacji chodników uwzględnia projekt planu w ramach linii rozgraniczających projektowanych dróg.</p>
707.	<b>737</b>	[...]*	<p>Wnosi o możliwość drugiej linii zabudowy dla działki znajdującej się działce nr 103/2 na ul. Grodziska 8</p> <p>Odwołuje się od m.p.z.p. Tyniec-Osiedle, nie zgadza się na:</p> <ul style="list-style-type: none"> <li>koncepcję i poszerzenie projektowanej ul. Bolesława Śmiałego oraz ul. Bogucianka</li> <li>projekt UP (2ha) – brak zgody</li> </ul>	103/2 obręb 77	<b>MN4 R2 KDD</b>	<b>Prezydent Miasta Krakowa częściowo nie uwzględnił wniesionej uwagi</b>	<b>Uwaga pozostaje częściowo nieuwzględniona przez Radę Miasta Krakowa</b>	<p><b>Uwaga uwzględniona</b> w zakresie wykreślenia zapisu dotyczącego zasady lokalizacji jednego budynku mieszkalnego na jednej działce budowlanej</p> <p><b>Uwaga uwzględniona częściowo</b> w zakresie zmniejszenia minimalnej szerokości działki budowlanej. Zmiana polegać będzie na doprecyzowaniu zapisu, który odnosić się będzie do nowo wydzielanych działek budowlanych. Wskaźnik szerokości działki zostanie ujednolicony na całym obszarze planu tj. określony jako minimalny zgodnie z przepisami odrębnymi.</p> <p><b>Uwaga nieuwzględniona</b> w pozostałym zakresie</p> <p>W projekcie planu nie dopuszcza się trzeciego i dalszych rzędów zabudowy. Tym samym dopuszcza się lokalizację pierwszego i drugiego rzędu zabudowy. Jednak zgodnie z ustaleniami planu każda nowo wydzielana działka budowlana w pierwszym i drugim rzędzie zabudowy musi mieć zapewniony dostęp do drogi publicznej w rozumieniu przepisów szczególnych.</p>



		<p>mieszkańców w tej rejonizacji</p> <ul style="list-style-type: none"> <li>• minimalną wartość 3,2% powierzchni przeznaczonej pod budownictwo na obszarze 326ha</li> <li>• całkowity brak możliwości rozbudowy lub nadbudowy domów zlokalizowanych przy ul. Bogucianka, ul. Bolesława Śmiałego i innych ze względu na zapis 5 lub 8 metrów od linii osi jezdni dla MN1, MN2, MN3, MN4 (zakaz rozbudowy, nadbudowy)</li> <li>• 30% usług w nowo wybudowanych domach – praktycznie uniemożliwia taką działalność z racji kubatury domów, gdyż każda działka 5 arowa czy 8 arowa musi pozostać: 70% powierzchni czynnej biologicznie, więc jest to zapis uniemożliwiający realizację takiej działalności</li> <li>• ustanowienia ZP3 na terenach budowlanych</li> <li>• brak namiesienia istniejących budynków – drogi projektowane są na terenach gdzie obecnie stoją domy.</li> <li>• brak namiesienia na plan istniejących dróg: ul. Stępice – droga zaprojektowana bez końcowego odcinka, ostatniego domu</li> <li>• brak aktualnego stanu roślinności, terenu boiska</li> <li>• brak zaprojektowanego miejsca pod ośrodek zdrowia, a istniejący budynek przy ul. Bogucianka 2, który mieszkańcy chcą przeznaczyć na ten cel,</li> </ul>			<p>Autor uwagi nie precyzuje zastrzeżeń dotyczących przeznaczenia działki w projekcie planu.</p> <p>Zaprojektowana droga dojazdowa KDD umożliwi lepsze skomunikowanie terenów mieszkaniowych położonych w rejonie ul. Heligundy oraz Wąlgierza Wdalego. Dla realizacji usług publicznych przeznaczono tereny w rejonie ul. Dziewiarzy.</p> <p>Ośrodek zdrowia mógłby powstać wg planu w obrębie terenów zabudowy usługowej – usługi publiczne (UP1) – w § 20 ust. 1 pkt. 1/ lit. b/ wskazano jako przeznaczenie podstawowe m.in. obiekty zdrowia.</p> <p>Możliwość przeznaczenia terenów pod zabudowę mieszkaniową zależne jest m.in. od Studium uwarunkowań i kierunków zagospodarowania przestrzennego miasta Krakowa jak również pozostałych uwarunkowań przestrzennych, prawnych oraz opinii i uzgodnień.</p> <p>Projekt planu uwzględni ustalenia Studium, które są wiążące dla organów gminy przy sporządzaniu planów miejscowych – art. 9 ust. 4 ustawy o planowaniu i zagospodarowaniu przestrzennym z dnia 27 marca 2003 r.</p> <p>Zaprojektowany układ drogowy wynika z obowiązku zapewnienia działkom budowlanym dostępności do dróg publicznych, co szczegółowo określono w § 14 Rozporządzenia Ministra Infrastruktury z dnia 12 kwietnia 2002 r. w sprawie warunków technicznych, jakim powinny odpowiadać budynki i ich usytuowanie; art. 2 pkt. 12) i 14) ustawy o planowaniu i zagospodarowaniu przestrzennym z dnia 27 marca 2003 r. oraz art. 4 pkt. 3a) ustawy o gospodarce nieruchomościami z dnia 21 sierpnia 1997 r.</p> <p>Obecnie na Osiedlu nie ma wystarczającej ilości dróg publicznych, a te które są - nie posiadają wymaganych parametrów.</p> <p>Projekt planu m.in. w zakresie projektowanego układu komunikacyjnego posiada niezbędne opinie i uzgodnienia.</p> <p>Stanowisko Zarządu Infrastruktury Komunalnej i Transportu z dnia 7 lipca 2009 r. – pismo znak: ZIKiT/S/47152/09/IUO-UM-7/31483.</p> <p>Autor uwagi nie precyzuje, które tereny miałyby być przeznaczone pod realizację usług publicznych UP.</p> <p>Ograniczenia w kształtowaniu zabudowy w sąsiedztwie dróg mają na celu ochronę projektowanych korytarzy transportowych przed lokalizacją nowych budynków lub rozbudową istniejących.</p> <p>Tyniec – Osiedle to teren o dominującym przeznaczeniu pod budownictwo mieszkaniowe. Zapisy dopuszczające lokalizację usług są wystarczające.</p> <p>Tereny budowlane takimi będą w momencie przeznaczenia ich pod zainwestowanie w projekcie planu miejscowego.</p> <p>Autor uwagi nie wskazuje przykładów poprowadzenia dróg w miejscach istniejących budynków.</p> <p>Projekt planu wskazuje docelowy układ komunikacyjny.</p> <p>Projekt planu uwzględni uwarunkowania oraz wytyczne i wskazania instytucji i organów właściwych do opiniowania i uzgadniania projektu planu miejscowego zgodnie z ustawą o planowaniu i zagospodarowaniu przestrzennym z dnia 27 marca 2003 r.</p> <p>Projekt planu uwzględni dostępne materiały i opracowania oraz posiada opinie i uzgodnienia.</p> <p>W projekcie planu wskazano dwa tereny usług publicznych UP3 i UP4, w obrębie których znajdują się istniejące szkoły. Wydział Edukacji UMK nie wnosil do projektu planu na etapie składania wniosków do planu oraz w trakcie opiniowania uwag sugerujących możliwość lokalizacji nowych szkół w Tyńcu – Osiedle.</p> <p>W projekcie planu wskazuje się szerokość dróg w liniach rozgraniczających, natomiast kształtowanie przebiegu jezdni (budowy lub modernizacji drogi) wskazuje się w projekcie budowlanym, w którym uwzględni się uwarunkowania dotyczące m.in. istniejącej zabudowy zabytkowej.</p> <p>W projekcie planu zaprojektowano przebiegi infrastruktury wodociągowej i kanalizacyjnej – Załącznik nr 2 – Infrastruktura techniczna.</p>
--	--	--	--	--	---

		<p>w planach jest do wyburzenia</p> <ul style="list-style-type: none"> <li>• brak zaprojektowanego miejsca pod szkołę</li> <li>• drogę poszerzoną w miejscu gdzie stoi zabytkowy budynek, który to uniemożliwia</li> <li>• brak kanalizacji, chodników przy drogach, wodociągów, oznaczonych przejść dla pieszych oraz nowych dróg umożliwiających dojazd do posesji</li> <li>• na przekształcenie ulic Bogucianka i Bolesława Śmiałego w drogi zbiorcze – proponujemy zaplanować chodniki i remont drogi zgodnie z przygotowanym już planem a zakwestionowanym przez Benedyktynów</li> <li>• na planowane wyburzenie budynku dawnego przedszkola, który ma być przeznaczony adaptacji na nowy ośrodek zdrowia i plac zabaw dla dzieci z Przedszkola nr 133</li> </ul> <p><b>Żąda:</b></p> <ul style="list-style-type: none"> <li>• wykreślenia ograniczenia możliwości zabudowy działek o szerokości mniejszej niż 16m dla terenów MN1 i MN2 i mniejszej niż 20 m dla terenów MN4 (większość działek nie spełnia tego warunku – są węższe</li> <li>• wykreślenia zasady jedna działka jeden dom</li> <li>• zmniejszenia strefy ochronnej od lasów bez możliwości zabudowy z 30m do obowiązującej w przepisach ogólnych odległości 12m – nie</li> </ul>					<p>Projekt planu uzyskał uzgodnienie przez Lasy Państwowe Nadleśnictwo Myślenice - Pismo znak: Z-2120/MPZP-24/08 z dnia 21.07.2008, w którym wskazuje że: „minimalna odległość pomiędzy granicą terenów leśnych, a granicą terenów budownictwa wynosi 30 m i w takiej odległości od lasu należy poprowadzić nieprzekraczalną linię zabudowy”.</p>
--	--	---	--	--	--	--	---

			<p>jesteśmy bandą wandalów chcących niszczyć lasy, a w Tyńcu bardzo dużo budynków (np. na ul. Obrony Tyńca, Danusi Jurandówny czy Walgerza Wdąlega jest usytuowanych w bezpośrednim sąsiedztwie lasu</p> <ul style="list-style-type: none"> <li>• wykreślenia zakazu wznoszenia wolnostojących obiektów usługowych w terenach MN – zablokuje to np. przeznaczenia domu na działalność gastronomiczną – mini pensjonatu, stwarza monopol dla Opactwa na czerpanie korzyści z rozwoju turystyki przyjazdowej. Być może w przyszłości ktoś z mieszkańców będzie chciał taką działalność prowadzić</li> <li>• dopuszczenia drugiej linii zabudowy zgodnie z uwagą Komisji Planowania Przestrzennego i Ochrony Środowiska RMK</li> </ul> <p><b>Popiera</b> budowę planowanej drogi wokół Winnicy, odciążającej ruch turystyczny w centrum osiedla. Początek tej drogi powinien być wspólny z planowaną drogą dojazdową do oczyszczalni ścieków, a nie w najbardziej niebezpiecznym miejscu ul. Bolesława Śmiałego.</p>					
708.	<b>738</b>	[...]*	<p><b>Wnosi</b> o przekwalifikowanie nieruchomości stanowiącej działkę nr 162/3 z rolnej R na mieszkaniową MN – nieruchomość znajduje się w bezpośrednim sąsiedztwie zabudowy mieszkaniowej</p>	162/3	<b>Dotyczy działki 162/3: MN4 R2</b>	<b>Prezydent Miasta Krakowa częściowo nie uwzględnił wniesionej uwagi</b>	<b>Uwaga pozostaje częściowo nieuwzględniona przez Radę Miasta Krakowa</b>	<p><b>Uwaga uwzględniona</b> w zakresie wykreślenia zapisu dotyczącego zasady lokalizacji jednego budynku mieszkalnego na jednej działce budowlanej</p> <p><b>Uwaga uwzględniona częściowo</b> w zakresie zmniejszenia minimalnej szerokości działki budowlanej. Zmiana polegać będzie na doprecyzowaniu zapisu, który odnosić się będzie do nowo wydzielanych działek budowlanych. Wskaźnik szerokości działki zostanie ujednolicony na całym obszarze planu tj. określony jako minimalny zgodnie z przepisami odrębnymi.</p> <p><b>Uwaga uwzględniona częściowo</b> w zakresie zgodności ze Studium – północna część działki 162/3.</p>

			<p><b>Nie zgadza się na:</b></p> <ul style="list-style-type: none"> <li>• poszerzenie i przekształcenie lokalnych ulic Bogucianka i Bolesława Śmiałego w drogi zbiorcze, kosztem wyburzenia obecnej zabudowy mieszkaniowej i wzrostu natężenia ruchu w obszarze naszej dzielnicy – obecna szerokość dróg spełnia wymagania mieszkańców osiedla</li> <li>• rezerwację dodatkowego pasa drogowego w celu przeprowadzenia kanalizacji – w istniejącym pasie drogowym przebiegają wszystkie media wraz z rurami kanalizacyjnymi</li> <li>• projekt części Bursztynowego szlaku rowerowego Kraków-Budapeszt w bezpośrednim sąsiedztwie istniejących głównych ulic Tyńca w lokalizacji wręcz po linii istniejących budynków – są to rozwiązania wbrew mieszkańcom – lokalizacja tego szlaku powinna przebiegać wzdłuż wałów wiślanych</li> <li>• pełnienie przez dzielnicę roli służebnej wobec Krakowa</li> <li>• zapis całkowitego zakazu rozbudowy, nadbudowy budynków zlokalizowanych przy ulicach Bogucianka i Bolesława Śmiałego z uwagi na zapisy 5 lub 8m od linii osi jezdni dla MN1, MN2, MN3 i MN4.</li> <li>• ograniczenie możliwości zabudowy działek o szerokości</li> </ul>				<p><b>Uwaga nieuwzględniona częściowo</b> w zakresie zgodności ze Studium – południowa część działki 162/3, która zgodnie ze Studium znajduje się w obrębie terenów otwartych, w których obowiązuje całkowite wykluczenie prawa zabudowy – art. 9 ust. 4 ustawy o planowaniu i zagospodarowaniu przestrzennym z dnia 27 marca 2003 r.</p> <p><b>Uwaga nieuwzględniona</b> w pozostałym zakresie</p> <p>Zaprojektowany układ drogowy wynika z obowiązku zapewnienia działkom budowlanym dostępności do dróg publicznych, co szczegółowo określono w § 14 Rozporządzenia Ministra Infrastruktury z dnia 12 kwietnia 2002 r. w sprawie warunków technicznych, jakim powinny odpowiadać budynki i ich usytuowanie; art. 2 pkt. 12) i 14) ustawy o planowaniu i zagospodarowaniu przestrzennym z dnia 27 marca 2003 r. oraz art. 4 pkt. 3a) ustawy o gospodarce nieruchomościami z dnia 21 sierpnia 1997 r.</p> <p>Obecnie na Osiedlu nie ma wystarczającej ilości dróg publicznych, a te które są - nie posiadają wymaganych parametrów. Projekt planu m.in. w zakresie projektowanego układu komunikacyjnego posiada niezbędne opinie i uzgodnienia.</p> <p>Stanowisko Zarządu Infrastruktury Komunalnej i Transportu z dnia 7 lipca 2009 r. – pismo znak: ZIK:IT/S/47152/09/IUO-UM-7/31483.</p> <p>Projekt planu uwzględnia uwarunkowania oraz wytyczne i wskazania instytucji i organów właściwych do opiniowania i uzgadniania projektu planu miejscowego zgodnie z ustawą o planowaniu i zagospodarowaniu przestrzennym z dnia 27 marca 2003 r.</p> <p>Projekt planu uwzględnia dostępne materiały i opracowania oraz posiada opinie i uzgodnienia.</p> <p>Ograniczenia w kształtowaniu zabudowy w sąsiedztwie dróg mają na celu ochronę projektowanych korytarzy transportowych przed lokalizacją nowych budynków lub rozbudową istniejących.</p> <p>Zaprojektowana droga dojazdowa KDD umożliwi lepsze skomunikowanie terenów mieszkaniowych położonych w rejonie ul. Heligundy oraz Walgierza Wdalego. Dla realizacji usług publicznych przeznaczono tereny w rejonie ul. Dziewiarzy.</p> <p>Ośrodek zdrowia mógłby powstać wg planu w obrębie terenów zabudowy usługowej – usługi publiczne (UP1) – w § 20 ust. 1 pkt. 1/ lit. b/ wskazano jako przeznaczenie podstawowe m.in. obiekty zdrowia.</p> <p>W projekcie planu zaprojektowano przebiegi infrastruktury wodociągowej i kanalizacyjnej – Załącznik nr 2 – Infrastruktura techniczna.</p>
--	--	--	--	--	--	--	---

			<p>mniejszej niż 16m dla terenów MN1 i MN2 i mniejszej niż 20m dla terenów MN4 – większość działek nie spełnia tego wymogu</p> <ul style="list-style-type: none"> <li>• rezygnację z zasady <i>jedna działka jeden dom</i></li> <li>• brak uwzględnienia kanalizacji dla dzielnicy</li> </ul> <p><b>Zgadza się na</b></p> <ul style="list-style-type: none"> <li>• budowę planowanej drogi od północy wokół Winnicy w celu odciążenia natężenia ruchu turystycznego w centrum osiedla</li> </ul> <p><b>Proponuje</b></p> <ul style="list-style-type: none"> <li>• istniejąca szerokość poboczy powinna zostać zaplanowana na realizację inwestycji budowy ciągów pieszych</li> <li>• wycofanie się z koncepcji wyburzenia budynku siedziby dawnego przedszkola nr 133 z przywróceniem planowanej zmiany funkcji na ośrodek zdrowia i plac zabaw dla dzieci.</li> <li>• zlokalizowanie parkingów stanowiących obsługę ruchu turystycznego w kierunku Opactwa Benedyktynów przy drodze wokół Winnicy, początek tej drogi powinien być wspólny z zaplanowaną drogą do oczyszczalni ścieków, a nie przebiegać w najbardziej niebezpiecznym miejscu ul. Bolesława Śmiałego</li> </ul>					
709.	<b>739</b>	[...]*	<p><b>Wnosi</b> o przekwalifikowanie nieruchomości stanowiącej działkę nr 162/3 z rolnej na</p>	163/2 (poza obszarem planu Tynec-Osiedle)		<b>Prezydent Miasta Krakowa częściowo nie uwzględnił</b>	<b>Uwaga pozostaje częściowo nieuwzględniona przez Radę Miasta Krakowa</b>	<p><b>Uwaga uwzględniona</b> w zakresie wykreślenia zapisu dotyczącego zasady lokalizacji jednego budynku mieszkalnego na jednej działce budowlanej</p> <p><b>Uwaga uwzględniona częściowo</b> w zakresie zmniejszenia minimalnej szerokości działki budowlanej.</p>

			<p>budowlaną.</p> <p><b>Nie zgadza się na:</b></p> <ul style="list-style-type: none"> <li>przekształcenie ulic Bogucianka i Bolesława Śmiałego w drogi zbiorcze oraz na wyburzenie budynków i niszczenie ogródków w celu budowy drogi rowerowej Kraków-Budapeszt – można to wykonać na obrzeżach Tyńca (np. wały wiślane), mieszkańcom obecna szerokość drogi wystarcza</li> <li>z zapisem o całkowitym zakazie rozbudowy i nadbudowy domów zlokalizowanych przy ul. Bogucianka i Bolesława Śmiałego z uwagi na zapis 5 lub 8m od linii osi jezdni</li> <li>na wyburzenie budynku dawnego przedszkola, który powinien być przeznaczony na ośrodek zdrowia i plac zabaw dla dzieci</li> <li>z zasadą <i>jedna działka jeden dom</i></li> </ul> <p><b>Zgadza się</b> z projektem budowy drogi wokół Winnicy odciażającej ruch turystyczny w centrum osiedla</p>			<p><b>wniesionej uwagi</b></p>	<p>Zmiana polegająca będzie na doprecyzowaniu zapisu, który odnosić się będzie do nowo wydzielanych działek budowlanych. Wskaźnik szerokości działki zostanie ujednoczony na całym obszarze planu tj. określony jako minimalny zgodnie z przepisami odrębnymi.</p> <p><b>Uwaga nieuwzględniona</b> w pozostałym zakresie</p> <p>Działka 163/2 znajduje się poza obszarem planu.</p> <p>Zaprojektowany układ drogowy wynika z obowiązku zapewnienia działkom budowlanym dostępności do dróg publicznych, co szczegółowo określono w § 14 Rozporządzenia Ministra Infrastruktury z dnia 12 kwietnia 2002 r. w sprawie warunków technicznych, jakim powinny odpowiadać budynki i ich usytuowanie; art. 2 pkt. 12) i 14) ustawy o planowaniu i zagospodarowaniu przestrzennym z dnia 27 marca 2003 r. oraz art. 4 pkt. 3a) ustawy o gospodarce nieruchomościami z dnia 21 sierpnia 1997 r.</p> <p>Obecnie na Osiedlu nie ma wystarczającej ilości dróg publicznych, a te które są - nie posiadają wymaganych parametrów. Projekt planu m.in. w zakresie projektowanego układu komunikacyjnego posiada niezbędne opinie i uzgodnienia.</p> <p>Stanowisko Zarządu Infrastruktury Komunalnej i Transportu z dnia 7 lipca 2009 r. – pismo znak: ZIKiT/S/47152/09/IUO-UM-7/31483.</p> <p>Projekt planu uwzględnia uwarunkowania oraz wytyczne i wskazania instytucji i organów właściwych do opiniowania i uzgadniania projektu planu miejscowego zgodnie z ustawą o planowaniu i zagospodarowaniu przestrzennym z dnia 27 marca 2003 r.</p> <p>Projekt planu uwzględnia dostępne materiały i opracowania oraz posiada opinie i uzgodnienia.</p> <p>Ograniczenia w kształtowaniu zabudowy w sąsiedztwie dróg mają na celu ochronę projektowanych korytarzy transportowych przed lokalizacją nowych budynków lub rozbudową istniejących.</p> <p>Zaprojektowana droga dojazdowa KDD umożliwi lepsze skomunikowanie terenów mieszkaniowych położonych w rejonie ul. Heligundy oraz Walgierza Wdalego. Dla realizacji usług publicznych przeznaczono tereny w rejonie ul. Dziewiarzy.</p> <p>Ośrodek zdrowia mógłby powstać wg planu w obrębie terenów zabudowy usługowej – usługi publiczne (UP1) – w § 20 ust. 1 pkt. 1/ lit. b/ wskazano jako przeznaczenie podstawowe m.in. obiekty zdrowia.</p>
710.	<b>740</b>	[...]*	<p><b>Wnosi o:</b></p> <ul style="list-style-type: none"> <li>nie przekształcanie ulic Bogucianka i Bolesława Śmiałego w drogi zbiorcze – to kosztowne i nieracjonalne z uwagi na istniejące dobre połączenie dróg zbiorczych od Skawiny do obwodnicy – jeśli Plan zakłada ochronę ekologiczną Tyńca i daje mu rolę centrum rekreacyjnego, to sytuowanie tu drogi</li> </ul>	163/2 (poza obszarem planu Tynieckiego Osiedle)		<p><b>Prezydent Miasta Krakowa częściowo nie uwzględnił wniesionej uwagi</b></p>	<p><b>Uwaga pozostaje częściowo nieuwzględniona przez Radę Miasta Krakowa</b></p> <p><b>Uwaga uwzględniona</b> w zakresie wykreślenia zapisu dotyczącego zasady lokalizacji jednego budynku mieszkalnego na jednej działce budowlanej</p> <p><b>Uwaga nieuwzględniona</b> w pozostałym zakresie</p> <p>Działka 163/2 znajduje się poza obszarem planu.</p> <p>Zaprojektowany układ drogowy wynika z obowiązku zapewnienia działkom budowlanym dostępności do dróg publicznych, co szczegółowo określono w § 14 Rozporządzenia Ministra Infrastruktury z dnia 12 kwietnia 2002 r. w sprawie warunków technicznych, jakim powinny odpowiadać budynki i ich usytuowanie; art. 2 pkt. 12) i 14) ustawy o planowaniu i zagospodarowaniu przestrzennym z dnia 27 marca 2003 r. oraz art. 4 pkt. 3a) ustawy o gospodarce nieruchomościami z dnia 21 sierpnia 1997 r.</p> <p>Obecnie na Osiedlu nie ma wystarczającej ilości dróg publicznych, a te które są - nie posiadają wymaganych parametrów. Projekt planu m.in. w zakresie projektowanego układu komunikacyjnego posiada niezbędne opinie i</p>

			<ul style="list-style-type: none"> <li>zbiorczej temu przeczy</li> <li>nie wyburzanie budynku przedszkola – mieszkańcy Tyńca muszą posiadać podstawową opiekę lekarską, a dzieci zarówno mieszkające w Tyńcu jak i przyjezdne powinny mieć zapewnione miejsce do zabawy i rekreacji – teren byłego przedszkola świetnie się tu sprawdzi</li> <li>nie prowadzenie drogi rowerowej przez centrum Tyńca, ale jego obrzeżami – np. wały wiślane i istniejące drogi polne wzdłuż nich</li> <li>przekształcenie działki nr 163/2 z rolniczej na mieszkaniową ze względu na bezpośrednie sąsiedztwo zabudowy mieszkaniowej</li> </ul> <p><b>Żąda</b> usunięcia zapisu o rozbudowie domów przy ul. Bogucianka i Bolesława Śmiałego oraz zasady <i>jedna działka jeden dom</i></p>					<p>uzgodnienia.</p> <p>Stanowisko Zarządu Infrastruktury Komunalnej i Transportu z dnia 7 lipca 2009 r. – pismo znak: ZIKiT/S/47152/09/IUO-UM-7/31483.</p> <p>Projekt planu uwzględnia uwarunkowania oraz wytyczne i wskazania instytucji i organów właściwych do opiniowania i uzgadniania projektu planu miejscowego zgodnie z ustawą o planowaniu i zagospodarowaniu przestrzennym z dnia 27 marca 2003 r.</p> <p>Projekt planu uwzględnia dostępne materiały i opracowania oraz posiada opinie i uzgodnienia.</p> <p>Zaprojektowana droga dojazdowa KDD umożliwi lepsze skomunikowanie terenów mieszkaniowych położonych w rejonie ul. Heligundy oraz Walgierza Wdalego. Dla realizacji usług publicznych przeznaczono tereny w rejonie ul. Dziewiarzy.</p> <p>Ośrodek zdrowia mógłby powstać wg planu w obrębie terenów zabudowy usługowej – usługi publiczne (UP1) – w § 20 ust. 1 pkt. 1/ lit. b/ wskazano jako przeznaczenie podstawowe m.in. obiekty zdrowia.</p> <p>Ograniczenia w kształtowaniu zabudowy w sąsiedztwie dróg mają na celu ochronę projektowanych korytarzy transportowych przed lokalizacją nowych budynków lub rozbudową istniejących.</p>
711.	<b>741</b>	[...]*	Wnosi o możliwość drugiej linii zabudowy dla działki nr 103/2 znajdującej się na ul. Grodziska 8.	103/2, obręb 77	<b>MN4 R2 KDD</b>	<b>Prezydent Miasta Krakowa nie uwzględnił wniesionej uwagi</b>	<b>Uwaga pozostaje nieuwzględniona przez Radę Miasta Krakowa</b>	<b>Uwaga nieuwzględniona</b>  W projekcie planu nie dopuszcza się trzeciego i dalszych rzędów zabudowy. Tym samym dopuszcza się lokalizację pierwszego i drugiego rzędu zabudowy. Jednak zgodnie z ustaleniami planu każda nowo wydzielana działka budowlana w pierwszym i drugim rzędzie zabudowy musi mieć zapewniony dostęp do drogi publicznej w rozumieniu przepisów szczególnych.  Autor uwagi nie precyzuje zastrzeżeń dotyczących przeznaczenia działki w projekcie planu.
712.	<b>742</b>	[...]*	Odwołuje się od mpzp. Tynec – Osiedle.  <b>Nie wyraża zgody na:</b> budowę spalarni zwłok w Tyńcu – spalarnia ma powstać przy nowym cmentarzu komunalnym w Sidzinie. W związku z tym nie ma sensu budować co kawałek spalarni zwłok.	250/3 obręb 73	<b>R2 ZP2 WS</b>	<b>Prezydent Miasta Krakowa nie uwzględnił wniesionej uwagi</b>	<b>Uwaga pozostaje nieuwzględniona przez Radę Miasta Krakowa</b>	<b>Uwaga nieuwzględniona</b>  W projekcie planu nie ma wyznaczonych terenów umożliwiających budowę spalarni zwłok.
713.	<b>743</b>	[...]*	Odwołuje się od mpzp. Tynec – Osiedle.	250/3 obręb 73	<b>R2 ZP2</b>	<b>Prezydent Miasta</b>	<b>Uwaga pozostaje nieuwzględniona</b>	<b>Uwaga nieuwzględniona</b>

			<b>Nie wyraża zgody na:</b> budowę spalarni zwłok w Tyńcu – spalarnia ma powstać przy nowym cmentarzu komunalnym w Sidzinie. W związku z tym nie ma sensu budować co kawałek spalarni zwłok.		WS	Krakowa nie uwzględnił wniesionej uwagi	przez Radę Miasta Krakowa	W projekcie planu nie ma wyznaczonych terenów umożliwiających budowę spalarni zwłok.
714.	<b>744</b>	[...]*	Odwołuje się od mpzp. Tyniec – Osiedle.  <b>Wnosi uwagi:</b> nie zaplanowano poszerzenia terenu cmentarza parafialnego.	250/3 obręb 73	R2 ZP2 WS	Prezydent Miasta Krakowa nie uwzględnił wniesionej uwagi	Uwaga pozostaje nieuwzględniona przez Radę Miasta Krakowa	<b>Uwaga nieuwzględniona</b>  Nie było składanych wniosków o poszerzenie cmentarza parafialnego
715.	<b>745</b>	[...]*	Odwołuje się od mpzp. Tyniec – Osiedle.  <b>Wnosi uwagi:</b> nie zaplanowano remontu i wzmocnienia wałów przeciwpowodziowych rzeki Wisły na odcinku od toru kajakowego do Skawiny, po obu stronach.	250/3 obręb 73	R2 ZP2 WS	Prezydent Miasta Krakowa nie uwzględnił wniesionej uwagi	Uwaga pozostaje nieuwzględniona przez Radę Miasta Krakowa	<b>Uwaga nieuwzględniona</b>  Za remont i wzmocnienie wałów przeciwpowodziowych odpowiedzialne są właściwe instytucje i organy odpowiedzialne za bezpieczeństwo przeciwpowodziowe. W projekcie planu wskazano zakazy i nakazy dotyczące zagrożenia powodziowego.
716.	<b>746</b>	[...]*	Odwołuje się od mpzp. Tyniec – Osiedle.  <b>Wnosi uwagi:</b> nie uwzględniono 7 uwag z dnia 25.08.2008 Opinii RMK Komicji Planowania Przestrzennego nr 118/2008.	250/3 obręb 73	R2 ZP2 WS	Prezydent Miasta Krakowa nie uwzględnił wniesionej uwagi	Uwaga pozostaje nieuwzględniona przez Radę Miasta Krakowa	<b>Uwaga nieuwzględniona</b>  W zakresie opinii Komisji Planowania Przestrzennego i Ochrony Środowiska RMK (9): W projekcie planu uwzględniono uwagi Komisji zawarte w punktach: 2, 4, 5 (częściowo), 6, 8, 9. Nie uwzględniono uwag zawartych w pkt: 1, 3, 7, 10. Opinia Komisji nie jest wiążąca przy sporządzaniu projektu planu.
717.	<b>747</b>	[...]*	Odwołuje się od mpzp. Tyniec – Osiedle.  <b>Wnosi uwagi:</b> nie zrealizowano trasa rowerowa źle zaplanowana, zaplanować dalej od Toru Kajakowego do Skawiny Wąłem Przeciwpowodziowym.	250/3 obręb 73	R2 ZP2 WS	Prezydent Miasta Krakowa nie uwzględnił wniesionej uwagi	Uwaga pozostaje nieuwzględniona przez Radę Miasta Krakowa	<b>Uwaga nieuwzględniona</b>  Projekt planu uwzględnia uwarunkowania oraz wytyczne i wskazania instytucji i organów właściwych do opiniowania i uzgadniania projektu planu miejscowego zgodnie z ustawą o planowaniu i zagospodarowaniu przestrzennym z dnia 27 marca 2003 r.
718.	<b>748</b>	[...]*	Odwołuje się od mpzp. Tyniec – Osiedle.  <b>Wnosi uwagi:</b> nie zrealizowano wytycznych Studium m.in. „Kształtowanie nowych terenów skupionych zabudowy o niskiej intensywności,	250/3 obręb 73	R2 ZP2 WS	Prezydent Miasta Krakowa nie uwzględnił wniesionej uwagi	Uwaga pozostaje nieuwzględniona przez Radę Miasta Krakowa	<b>Uwaga nieuwzględniona</b>  Autor uwagi nie precyzuje co konkretnie nie zostało zrealizowane. Trudno odnieść się do tak ogólnie postawionego zarzutu.



			podporządkowane ochronie przyrody i krajobrazu”.					
719.	<b>749</b>	[...]*	Odwołuje się od mpzp. Tyniec – Osiedle.  <b>Wnosi uwagi:</b> mapa roślinności w terenie nie odpowiada temu co jest w planach.	250/3 obręb 73	<b>R2 ZP2 WS</b>	<b>Prezydent Miasta Krakowa nie uwzględnił wniesionej uwagi</b>	<b>Uwaga pozostaje nieuwzględniona przez Radę Miasta Krakowa</b>	<b>Uwaga nieuwzględniona</b>  Projekt planu uwzględnia uwarunkowania oraz wytyczne i wskazania instytucji i organów właściwych do opiniowania i uzgadniania projektu planu miejscowego zgodnie z ustawą o planowaniu i zagospodarowaniu przestrzennym z dnia 27 marca 2003 r.
720.	<b>750</b>	[...]*	Odwołuje się od mpzp. Tyniec – Osiedle.  <b>Wnosi uwagi:</b> dokonać weryfikacji, uaktualnienia planów, ponieważ nie są naniesione istniejące domy, drogi, tereny szczególnej ochrony np. boisko sportowe.	250/3 obręb 73	<b>R2 ZP2 WS</b>	<b>Prezydent Miasta Krakowa nie uwzględnił wniesionej uwagi</b>	<b>Uwaga pozostaje nieuwzględniona przez Radę Miasta Krakowa</b>	<b>Uwaga nieuwzględniona</b>  Projekt planu sporządzany jest w oparciu o dostępne podkłady mapowe.
721.	<b>751</b>	[...]*	Odwołuje się od mpzp. Tyniec – Osiedle.  <b>Wnosi uwagi:</b> wykreślić zapis o szerokości działki 16 m i 20 m pod zabudowę	250/3 obręb 73	<b>R2 ZP2 WS</b>	<b>Prezydent Miasta Krakowa częściowo nie uwzględnił wniesionej uwagi</b>	<b>Uwaga pozostaje częściowo nieuwzględniona przez Radę Miasta Krakowa</b>	<b>Uwaga uwzględniona częściowo</b> w zakresie zapisu dotyczącego szerokości działek budowlanych. Zmiana polegać będzie na doprecyzowaniu zapisu, który odnosić się będzie do nowo wydzielanych działek budowlanych. Wskaźnik szerokości działki zostanie ujednolicony na całym obszarze planu tj. określony jako minimalny zgodnie z przepisami odrębnymi.
722.	<b>752</b>	[...]*	Odwołuje się od mpzp. Tyniec – Osiedle.  <b>Wnosi uwagi:</b> nie projektować tylko jednej linii zabudowy, rozszerzyć do dwóch, trzech linii.	250/3 obręb 73	<b>R2 ZP2 WS</b>	<b>Prezydent Miasta Krakowa nie uwzględnił wniesionej uwagi</b>	<b>Uwaga pozostaje nieuwzględniona przez Radę Miasta Krakowa</b>	<b>Uwaga nieuwzględniona</b>  W projekcie planu nie dopuszcza się trzeciego i dalszych rzędów zabudowy. Tym samym dopuszcza się lokalizację drugiego rzędu zabudowy. Jednak zgodnie z ustaleniami planu każda nowo wydzielana działka budowlana w pierwszym i drugim rzędzie zabudowy musi mieć zapewniony dostęp do drogi publicznej w rozumieniu przepisów szczególnych.
723.	<b>753</b>	[...]*	Odwołuje się od mpzp. Tyniec – Osiedle.  <b>Wnosi uwagi:</b> poszerzyć ilość terenów koniecznych pod zabudowę jednorodzinną.	250/3 obręb 73	<b>R2 ZP2 WS</b>	<b>Prezydent Miasta Krakowa nie uwzględnił wniesionej uwagi</b>	<b>Uwaga pozostaje nieuwzględniona przez Radę Miasta Krakowa</b>	<b>Uwaga nieuwzględniona</b>  Możliwość przeznaczenia terenów pod zabudowę mieszkaniową zależne jest m.in. od Studium uwarunkowań i kierunków zagospodarowania przestrzennego miasta Krakowa jak również pozostałych uwarunkowań przestrzennych, prawnych oraz opinii i uzgodnień.
724.	<b>754</b>	[...]*	Odwołuje się od mpzp. Tyniec – Osiedle.  <b>Wnosi uwagi:</b> o przemianowanie gruntów rolnych na tereny pod zabudowę domków jednorodzinnych co najwyżej 2-3 piętrowych (zgodnie z wymogami parków narodowych).	250/3 obręb 73	<b>R2 ZP2 WS</b>	<b>Prezydent Miasta Krakowa nie uwzględnił wniesionej uwagi</b>	<b>Uwaga pozostaje nieuwzględniona przez Radę Miasta Krakowa</b>	<b>Uwaga nieuwzględniona</b>  Projekt planu uwzględnia ustalenia Studium, które są wiążące dla organów gminy przy sporządzaniu planów miejscowych – art. 9 ust. 4 ustawy o planowaniu i zagospodarowaniu przestrzennym z dnia 27 marca 2003 r.
725.	<b>755</b>	[...]*	Odwołuje się od mpzp.	250/3	<b>R2</b>	<b>Prezydent</b>	<b>Uwaga pozostaje</b>	<b>Uwaga nieuwzględniona</b>

			Tyniec – Osiedle. <b>Wnosi uwagi:</b> zezwolić na powstawanie prywatnych pensjonatów, pokoi do wynajęcia, kawiarni i restauracji, w większym zakresie niż 30% powierzchni budynku.	obręb 73	<b>ZP2 WS</b>	<b>Miasta Krakowa nie uwzględnił wniesionej uwagi</b>	<b>niewzględniona przez Radę Miasta Krakowa</b>	Tyniec – Osiedle to teren o dominującym przeznaczeniu pod budownictwo mieszkaniowe. Zapisy dopuszczające lokalizację usług są wystarczające.
726.	<b>756</b>	[...]*	Odwołuje się od mpzp. Tyniec – Osiedle. <b>Wnosi uwagi:</b> nie wyburzać starego przedszkola, przebudować na ośrodek zdrowia.	250/3 obręb 73	<b>R2 ZP2 WS</b>	<b>Prezydent Miasta Krakowa nie uwzględnił wniesionej uwagi</b>	<b>Uwaga pozostaje niewzględniona przez Radę Miasta Krakowa</b>	<b>Uwaga niewzględniona</b> Zaprojektowana droga dojazdowa KDD umożliwia lepsze skomunikowanie terenów mieszkaniowych położonych w rejonie ul. Heligundy oraz Wałgerza Wdalego. Dla realizacji usług publicznych przeznaczono tereny w rejonie ul. Dziewiarzy. Ośrodek zdrowia mógłby powstać wg planu w obrębie terenów zabudowy usługowej – usługi publiczne (UP1) – w § 20 ust. 1 pkt. 1/ lit. b/ wskazano jako przeznaczenie podstawowe m.in. obiekty zdrowia.
727.	<b>757</b>	[...]*	Odwołuje się od mpzp. Tyniec – Osiedle. <b>Wnosi uwagi:</b> parkingi dla autokarów zaprojektować poza centrum Tyńca, np. przy obwodnicy lub nad Wisłą, poniżej Opactwa.	250/3 obręb 73	<b>R2 ZP2 WS</b>	<b>Prezydent Miasta Krakowa nie uwzględnił wniesionej uwagi</b>	<b>Uwaga pozostaje niewzględniona przez Radę Miasta Krakowa</b>	<b>Uwaga niewzględniona</b> W projekcie planu wskazano lokalizację pod parking dla obsługi ruchu turystycznego w rejonie ulicy Promowej.
728.	<b>758</b>	[...]*	Odwołuje się od mpzp. Tyniec – Osiedle. <b>Wnosi uwagi:</b> w celu dojazdu do Opactwa dla autokarów zaprojektować nową drogę wzdłuż starego koryta Wisły od Węzła Tynieckiego aż do ul. Promowej.	250/3 obręb 73	<b>R2 ZP2 WS</b>	<b>Prezydent Miasta Krakowa nie uwzględnił wniesionej uwagi</b>	<b>Uwaga pozostaje niewzględniona przez Radę Miasta Krakowa</b>	<b>Uwaga niewzględniona</b> W projekcie planu zaprojektowano drogi lokalne KDL (część północna powyżej ul. Bolesława Śmiałego), którymi miałyby się odbywać potencjalna obsługa ruchu turystycznego.
729.	<b>759</b>	[...]*	Odwołuje się od mpzp. Tyniec – Osiedle gdyż źle usytuowano teren UP2 (należy przewidzieć inny teren).	250/3 obręb 73	<b>R2 ZP2 WS</b>	<b>Prezydent Miasta Krakowa nie uwzględnił wniesionej uwagi</b>	<b>Uwaga pozostaje niewzględniona przez Radę Miasta Krakowa</b>	<b>Uwaga niewzględniona</b> Autor uwagi nie precyzuje, które tereny miałyby być przeznaczone pod realizację usług publicznych UP2.
730.	<b>760</b>	[...]*	Odwołuje się od mpzp. Tyniec – Osiedle. <b>Wnosi uwagi:</b> o nie poszerzanie ulic: Bolesława Śmiałego, Obrony Tyńca, Benedyktyńskiej.	250/3 obręb 73	<b>R2 ZP2 WS</b>	<b>Prezydent Miasta Krakowa nie uwzględnił wniesionej uwagi</b>	<b>Uwaga pozostaje niewzględniona przez Radę Miasta Krakowa</b>	<b>Uwaga niewzględniona</b> Zaprojektowany układ drogowy wynika z obowiązku zapewnienia działkom budowlanym dostępności do dróg publicznych, co szczegółowo określono w § 14 Rozporządzenia Ministra Infrastruktury z dnia 12 kwietnia 2002 r. w sprawie warunków technicznych, jakim powinny odpowiadać budynki i ich usytuowanie; art. 2 pkt. 12) i 14) ustawy o planowaniu i zagospodarowaniu przestrzennym z dnia 27 marca 2003 r. oraz art. 4 pkt. 3a) ustawy o gospodarce nieruchomościami z dnia 21 sierpnia 1997 r.  Obecnie na Osiedlu nie ma wystarczającej ilości dróg publicznych, a te które są - nie posiadają wymaganych parametrów. Projekt planu m.in. w zakresie projektowanego układu komunikacyjnego posiada niezbędne opinie i uzgodnienia.  Stanowisko Zarządu Infrastruktury Komunalnej i Transportu z dnia 7 lipca 2009 r. – pismo znak: ZIKiT/S/47152/09/IUO-UM-7/31483.

731.	<b>761</b>	[...]*	Odwołuje się od mpzp. Tyniec – Osiedle gdyż źle zaprojektowano układ komunikacyjny osiedla.	250/3 obręb 73	<b>R2 ZP2 WS</b>	<b>Prezydent Miasta Krakowa nie uwzględnił wniesionej uwagi</b>	<b>Uwaga pozostaje nieuwzględniona przez Radę Miasta Krakowa</b>	<b>Uwaga nieuwzględniona</b>  Zaprojektowany układ drogowy wynika z obowiązku zapewnienia działkom budowlanym dostępności do dróg publicznych, co szczegółowo określono w § 14 Rozporządzenia Ministra Infrastruktury z dnia 12 kwietnia 2002 r. w sprawie warunków technicznych, jakim powinny odpowiadać budynki i ich usytuowanie; art. 2 pkt. 12) i 14) ustawy o planowaniu i zagospodarowaniu przestrzennym z dnia 27 marca 2003 r. oraz art. 4 pkt. 3a) ustawy o gospodarce nieruchomościami z dnia 21 sierpnia 1997 r.  Obecnie na Osiedlu nie ma wystarczającej ilości dróg publicznych, a te które są - nie posiadają wymaganych parametrów. Projekt planu m.in. w zakresie projektowanego układu komunikacyjnego posiada niezbędne opinie i uzgodnienia.  Stanowisko Zarządu Infrastruktury Komunalnej i Transportu z dnia 7 lipca 2009 r. – pismo znak: ZIKiT/S/47152/09/IUO-UM-7/31483.  Autor uwagi nie precyzuje, co należałoby zmienić. Uwaga ma charakter ogólny.
732.	<b>762</b>	[...]*	Odwołuje się od mpzp. Tyniec – Osiedle.  <b>Nie wyraża zgody na:</b> budowę spalarni zwłok w Tyńcu – spalarnia ma powstać przy nowym cmentarzu komunalnym w Sidzinie. W związku z tym nie ma sensu budować co kawałek spalarni zwłok.	250/3 obręb 73	<b>R2 ZP2 WS</b>	<b>Prezydent Miasta Krakowa nie uwzględnił wniesionej uwagi</b>	<b>Uwaga pozostaje nieuwzględniona przez Radę Miasta Krakowa</b>	<b>Uwaga nieuwzględniona</b>  W projekcie planu nie ma wyznaczonych terenów umożliwiających budowę spalarni zwłok.
733.	<b>763</b>	[...]*	Odwołuje się od mpzp. Tyniec – Osiedle.  <b>Wnosi uwagi:</b> nie zaplanowano poszerzenia terenu cmentarza parafialnego.	250/3 obręb 73	<b>R2 ZP2 WS</b>	<b>Prezydent Miasta Krakowa nie uwzględnił wniesionej uwagi</b>	<b>Uwaga pozostaje nieuwzględniona przez Radę Miasta Krakowa</b>	<b>Uwaga nieuwzględniona</b>  Nie było składanych wniosków o poszerzenie cmentarza parafialnego
734.	<b>764</b>	[...]*	Odwołuje się od mpzp. Tyniec – Osiedle.  <b>Wnosi uwagi:</b> nie zaplanowano remontu i wzmocnienia wałów przeciwpowodziowych rzeki Wisły na odcinku od toru kajakowego do Skawiny, po obu stronach.	250/3 obręb 73	<b>R2 ZP2 WS</b>	<b>Prezydent Miasta Krakowa nie uwzględnił wniesionej uwagi</b>	<b>Uwaga pozostaje nieuwzględniona przez Radę Miasta Krakowa</b>	<b>Uwaga nieuwzględniona</b>  Za remont i wzmocnienie wałów przeciwpowodziowych odpowiedzialne są właściwe instytucje i organy odpowiedzialne za bezpieczeństwo przeciwpowodziowe. W projekcie planu wskazano zakazy i nakazy dotyczące zagrożenia powodziowego.
735.	<b>765</b>	[...]*	Odwołuje się od mpzp. Tyniec – Osiedle.  <b>Wnosi uwagi:</b> nie uwzględniono 7 uwag z dnia 25.08.2008 Opinii RMK Komicji Planowania Przestrzennego nr 118/2008.	250/3 obręb 73	<b>R2 ZP2 WS</b>	<b>Prezydent Miasta Krakowa nie uwzględnił wniesionej uwagi</b>	<b>Uwaga pozostaje nieuwzględniona przez Radę Miasta Krakowa</b>	<b>Uwaga nieuwzględniona</b>  W zakresie opinii Komisji Planowania Przestrzennego i Ochrony Środowiska RMK (9): W projekcie planu uwzględniono uwagi Komisji zawarte w punktach: 2, 4, 5 (częściowo), 6, 8, 9. Nie uwzględniono uwag zawartych w pkt: 1, 3, 7, 10. Opinia Komisji nie jest wiążąca przy sporządzaniu projektu planu.
736.	<b>766</b>	[...]*	Odwołuje się od mpzp. Tyniec – Osiedle.	250/3 obręb 73	<b>R2 ZP2</b>	<b>Prezydent Miasta</b>	<b>Uwaga pozostaje nieuwzględniona</b>	<b>Uwaga nieuwzględniona</b>

			<b>Wnosi uwagi:</b> nie zrealizowano trasa rowerowa zle zaplanowana, zaplanować dalej od Toru Kajakowego do Skawiny Wałem Przeciwpowodziowym.		<b>WS</b>	<b>Krakowa nie uwzględnił wniesionej uwagi</b>	<b>przez Radę Miasta Krakowa</b>	Projekt planu uwzględnia uwarunkowania oraz wytyczne i wskazania instytucji i organów właściwych do opiniowania i uzgadniania projektu planu miejscowego zgodnie z ustawą o planowaniu i zagospodarowaniu przestrzennym z dnia 27 marca 2003 r.
737.	<b>767</b>	[...]*	Odwołuje się od mpzp. Tyniec – Osiedle.  <b>Wnosi uwagi:</b> nie zrealizowano wytycznych Studium m.in. „Kształtowanie nowych terenów skupionych zabudowy o niskiej intensywności, podporządkowane ochronie przyrody i krajobrazu”.	250/3 obręb 73	<b>R2 ZP2 WS</b>	<b>Prezydent Miasta Krakowa nie uwzględnił wniesionej uwagi</b>	<b>Uwaga pozostaje nieuwzględniona przez Radę Miasta Krakowa</b>	<b>Uwaga nieuwzględniona</b>  Autor uwagi nie precyzuje co konkretnie nie zostało zrealizowane. Trudno odnieść się do tak ogólnie postawionego zarzutu.
738.	<b>768</b>	[...]*	Odwołuje się od mpzp. Tyniec – Osiedle.  <b>Wnosi uwagi:</b> mapa roślinności w terenie nie odpowiada temu co jest w planach.	250/3 obręb 73	<b>R2 ZP2 WS</b>	<b>Prezydent Miasta Krakowa nie uwzględnił wniesionej uwagi</b>	<b>Uwaga pozostaje nieuwzględniona przez Radę Miasta Krakowa</b>	<b>Uwaga nieuwzględniona</b>  Projekt planu uwzględnia uwarunkowania oraz wytyczne i wskazania instytucji i organów właściwych do opiniowania i uzgadniania projektu planu miejscowego zgodnie z ustawą o planowaniu i zagospodarowaniu przestrzennym z dnia 27 marca 2003 r.
739.	<b>769</b>	[...]*	Odwołuje się od mpzp. Tyniec – Osiedle.  <b>Wnosi uwagi:</b> dokonać weryfikacji, uaktualnienia planów, ponieważ nie są naniesione istniejące domy, drogi, tereny szczególnej ochrony np. boisko sportowe.	250/3 obręb 73	<b>R2 ZP2 WS</b>	<b>Prezydent Miasta Krakowa nie uwzględnił wniesionej uwagi</b>	<b>Uwaga pozostaje nieuwzględniona przez Radę Miasta Krakowa</b>	<b>Uwaga nieuwzględniona</b>  Projekt planu sporządzany jest w oparciu o dostępne podkłady mapowe.
740.	<b>770</b>	[...]*	Odwołuje się od mpzp. Tyniec – Osiedle.  <b>Wnosi uwagi:</b> wykreślić zapis o szerokości działki 16 m i 20 m pod zabudowę	250/3 obręb 73	<b>R2 ZP2 WS</b>	<b>Prezydent Miasta Krakowa częściowo nie uwzględnił wniesionej uwagi</b>	<b>Uwaga pozostaje częściowo nieuwzględniona przez Radę Miasta Krakowa</b>	<b>Uwaga uwzględniona częściowo</b> w zakresie zapisu dotyczącego szerokości działek budowlanych. Zmiana polegać będzie na doprecyzowaniu zapisu, który odnosić się będzie do nowo wydzielanych działek budowlanych. Wskaźnik szerokości działki zostanie ujednolicony na całym obszarze planu tj. określony jako minimalny zgodnie z przepisami odrębnymi.
741.	<b>771</b>	[...]*	Odwołuje się od mpzp. Tyniec – Osiedle.  <b>Wnosi uwagi:</b> nie projektować tylko jednej linii zabudowy, rozszerzyć do dwóch, trzech linii.	250/3 obręb 73	<b>R2 ZP2 WS</b>	<b>Prezydent Miasta Krakowa nie uwzględnił wniesionej uwagi</b>	<b>Uwaga pozostaje nieuwzględniona przez Radę Miasta Krakowa</b>	<b>Uwaga nieuwzględniona</b>  W projekcie planu nie dopuszcza się trzeciego i dalszych rzędów zabudowy. Tym samym dopuszcza się lokalizację drugiego rzędu zabudowy. Jednak zgodnie z ustaleniami planu każda nowo wydzielana działka budowlana w pierwszym i drugim rzędzie zabudowy musi mieć zapewniony dostęp do drogi publicznej w rozumieniu przepisów szczególnych.
742.	<b>772</b>	[...]*	Odwołuje się od mpzp. Tyniec – Osiedle.	<b>R2 ZP2</b>	<b>R2 ZP2</b>	<b>Prezydent Miasta</b>	<b>Uwaga pozostaje nieuwzględniona</b>	<b>Uwaga nieuwzględniona</b>

			<b>Wnosi uwagi:</b> poszerzyć ilość terenów koniecznych pod zabudowę jednorodziną.	WS	WS	<b>Krakowa nie uwzględnił wniesionej uwagi</b>	<b>przez Radę Miasta Krakowa</b>	Możliwość przeznaczenia terenów pod zabudowę mieszkaniową zależne jest m.in. od Studium uwarunkowań i kierunków zagospodarowania przestrzennego miasta Krakowa jak również pozostałych uwarunkowań przestrzennych, prawnych oraz opinii i uzgodnień.
743.	<b>773</b>	[...]*	Odwołuje się od mpzp. Tyniec – Osiedle.  <b>Wnosi uwagi:</b> o przemianowanie gruntów rolnych na tereny pod zabudowę domków jednorodzinnych co najwyżej 2-3 piętrowych (zgodnie z wymogami parków narodowych).	250/3 obręb 73	<b>R2 ZP2 WS</b>	<b>Prezydent Miasta Krakowa nie uwzględnił wniesionej uwagi</b>	<b>Uwaga pozostaje nieuwzględniona przez Radę Miasta Krakowa</b>	<b>Uwaga nieuwzględniona</b>  Projekt planu uwzględnia ustalenia Studium, które są wiążące dla organów gminy przy sporządzaniu planów miejscowych – art. 9 ust. 4 ustawy o planowaniu i zagospodarowaniu przestrzennym z dnia 27 marca 2003 r.
744.	<b>774</b>	[...]*	Odwołuje się od mpzp. Tyniec – Osiedle.  <b>Wnosi uwagi:</b> zezwoić na powstawanie prywatnych pensjonatów, pokoi do wynajęcia, kawiarni i restauracji, w większym zakresie niż 30% powierzchni budynku.	250/3 obręb 73	<b>R2 ZP2 WS</b>	<b>Prezydent Miasta Krakowa nie uwzględnił wniesionej uwagi</b>	<b>Uwaga pozostaje nieuwzględniona przez Radę Miasta Krakowa</b>	<b>Uwaga nieuwzględniona</b>  Tyniec – Osiedle to teren o dominującym przeznaczeniu pod budownictwo mieszkaniowe. Zapisy dopuszczające lokalizację usług są wystarczające.
745.	<b>775</b>	[...]*	Odwołuje się od mpzp. Tyniec – Osiedle.  <b>Wnosi uwagi:</b> nie wyburzać starego przedszkola, przebudować na ośrodek zdrowia.	250/3 obręb 73	<b>R2 ZP2 WS</b>	<b>Prezydent Miasta Krakowa nie uwzględnił wniesionej uwagi</b>	<b>Uwaga pozostaje nieuwzględniona przez Radę Miasta Krakowa</b>	<b>Uwaga nieuwzględniona</b>  Zaprojektowana droga dojazdowa KDD umożliwia lepsze skomunikowanie terenów mieszkaniowych położonych w rejonie ul. Heligundy oraz Wąlgierza Wdalego. Dla realizacji usług publicznych przeznaczono tereny w rejonie ul. Dziewiarzy. Ośrodek zdrowia mógłby powstać wg planu w obrębie terenów zabudowy usługowej – usługi publiczne (UP1) – w § 20 ust. 1 pkt. 1/ lit. b/ wskazano jako przeznaczenie podstawowe m.in. obiekty zdrowia.
746.	<b>776</b>	[...]*	Odwołuje się od mpzp. Tyniec – Osiedle.  <b>Wnosi uwagi:</b> parkingi dla autokarów zaprojektować poza centrum Tyńca, np. przy obwodnicy lub nad Wisłą, poniżej Opactwa.	250/3 obręb 73	<b>R2 ZP2 WS</b>	<b>Prezydent Miasta Krakowa nie uwzględnił wniesionej uwagi</b>	<b>Uwaga pozostaje nieuwzględniona przez Radę Miasta Krakowa</b>	<b>Uwaga nieuwzględniona</b>  W projekcie planu wskazano lokalizację pod parking dla obsługi ruchu turystycznego w rejonie ulicy Promowej.
747.	<b>777</b>	[...]*	Odwołuje się od mpzp. Tyniec – Osiedle.  <b>Wnosi uwagi:</b> w celu dojazdu do Opactwa dla autokarów zaprojektować nową drogę wzdłuż starego koryta Wisły od Węzła Tynieckiego aż do ul. Promowej.	250/3 obręb 73	<b>R2 ZP2 WS</b>	<b>Prezydent Miasta Krakowa nie uwzględnił wniesionej uwagi</b>	<b>Uwaga pozostaje nieuwzględniona przez Radę Miasta Krakowa</b>	<b>Uwaga nieuwzględniona</b>  W projekcie planu zaprojektowano drogi lokalne KDL (część północna powyżej ul. Bolesława Śmiałego), którymi miałyby się odbywać potencjalna obsługa ruchu turystycznego.
748.	<b>778</b>	[...]*	Odwołuje się od mpzp. Tyniec – Osiedle gdyż	250/3 obręb 73	<b>R2 ZP2</b>	<b>Prezydent Miasta</b>	<b>Uwaga pozostaje nieuwzględniona</b>	<b>Uwaga nieuwzględniona</b>

			Żle usytuowano teren UP2 (należy przewidzieć inny teren).		<b>WS</b>	<b>Krakowa nie uwzględnił wniesionej uwagi</b>	<b>przez Radę Miasta Krakowa</b>	Autor uwagi nie precyzuje, które tereny miałyby być przeznaczone pod realizację usług publicznych UP2.
749.	<b>779</b>	[...]*	Odwołuje się od mpzp. Tyniec – Osiedle.  <b>Wnosi uwagi:</b> o nie poszerzanie ulic: Bolesława Śmiałego, Obrony Tyńca, Benedyktynskiej.	250/3 obręb 73	<b>R2 ZP2 WS</b>	<b>Prezydent Miasta Krakowa nie uwzględnił wniesionej uwagi</b>	<b>Uwaga pozostaje nieuwzględniona przez Radę Miasta Krakowa</b>	<b>Uwaga nieuwzględniona</b>  Zaprojektowany układ drogowy wynika z obowiązku zapewnienia działkom budowlanym dostępności do dróg publicznych, co szczegółowo określono w § 14 Rozporządzenia Ministra Infrastruktury z dnia 12 kwietnia 2002 r. w sprawie warunków technicznych, jakim powinny odpowiadać budynki i ich usytuowanie; art. 2 pkt. 12) i 14) ustawy o planowaniu i zagospodarowaniu przestrzennym z dnia 27 marca 2003 r. oraz art. 4 pkt. 3a) ustawy o gospodarce nieruchomościami z dnia 21 sierpnia 1997 r.  Obecnie na Osiedlu nie ma wystarczającej ilości dróg publicznych, a te które są - nie posiadają wymaganych parametrów. Projekt planu m.in. w zakresie projektowanego układu komunikacyjnego posiada niezbędne opinie i uzgodnienia.  Stanowisko Zarządu Infrastruktury Komunalnej i Transportu z dnia 7 lipca 2009 r. – pismo znak: ZIKiT/S/47152/09/IUO-UM-7/31483.
750.	<b>780</b>	[...]*	Żle zaprojektowano układ komunikacyjny osiedla	250/3 obręb 73	<b>R2 ZP2 WS</b>	<b>Prezydent Miasta Krakowa nie uwzględnił wniesionej uwagi</b>	<b>Uwaga pozostaje nieuwzględniona przez Radę Miasta Krakowa</b>	<b>Uwaga nieuwzględniona</b>  Zaprojektowany układ drogowy wynika z obowiązku zapewnienia działkom budowlanym dostępności do dróg publicznych, co szczegółowo określono w § 14 Rozporządzenia Ministra Infrastruktury z dnia 12 kwietnia 2002 r. w sprawie warunków technicznych, jakim powinny odpowiadać budynki i ich usytuowanie; art. 2 pkt. 12) i 14) ustawy o planowaniu i zagospodarowaniu przestrzennym z dnia 27 marca 2003 r. oraz art. 4 pkt. 3a) ustawy o gospodarce nieruchomościami z dnia 21 sierpnia 1997 r.  Obecnie na Osiedlu nie ma wystarczającej ilości dróg publicznych, a te które są - nie posiadają wymaganych parametrów. Projekt planu m.in. w zakresie projektowanego układu komunikacyjnego posiada niezbędne opinie i uzgodnienia.  Stanowisko Zarządu Infrastruktury Komunalnej i Transportu z dnia 7 lipca 2009 r. – pismo znak: ZIKiT/S/47152/09/IUO-UM-7/31483.  Autor uwagi nie precyzuje, co należałoby zmienić. Uwaga ma charakter ogólny.
751.	<b>781</b>	[...]*	<b>Wnosi</b> o umieszczenie w mpzp odtworzenia przeprawy promowej w os. Tyniec – w tej sprawie w 2007r. podpisano list intencyjny o współdziałaniu gmin na rzecz przywrócenia przeprawy promowej na rzece Wiśle pomiędzy Tyńcem a Piekarami, między Gminą Miejską Kraków i Gminą Liszki. Przeprawa byłaby atrakcją turystyczną dla mieszkańców Krakowa, a także umożliwiła mieszkańcom Tyńca i Piekar przewóz wozów konnych i ciągników.	obszar planu		<b>Prezydent Miasta Krakowa nie uwzględnił wniesionej uwagi</b>	<b>Uwaga pozostaje nieuwzględniona przez Radę Miasta Krakowa</b>	<b>Uwaga nieuwzględniona</b>  W projekcie planu wskazano tereny komunikacji wodnej (KW). W § 37 - Tereny komunikacji wodnej (KW) zapisano: 1. <i>Dla terenu oznaczonego na rysunku planu symbolem KW ustala się następujące przeznaczenie:</i> 1/ <i>podstawowe:</i> a/ przystań rzeczna, b/ pomosty oraz inne obiekty i urządzenia służące obsłudze rzecznych promów i statków wycieczkowych, w tym tzw. tramwaju wodnego, 2/ <i>uzupełniające:</i> a/ drogi wewnętrzne służące obsłudze pasażerskiej promów i statków wycieczkowych, w tym tzw. tramwaju wodnego nie wyznaczone na rysunku planu, b/ urządzenia i sieci infrastruktury technicznej. 2. <i>W granicach terenu KW obowiązuje zakaz wznoszenia obiektów kubaturowych.</i>  Ww. zapisy umożliwiają przywrócenie przeprawy promowej na Wiśle pomiędzy Tyńcem, a Piekarami.
752.	<b>782</b>	[...]*	<b>Nie zgadza się</b> na poszerzenie ul. Benedyktynskiej i ul.	obszar planu		<b>Prezydent Miasta Krakowa</b>	<b>Uwaga pozostaje nieuwzględniona przez Radę</b>	<b>Uwaga nieuwzględniona</b>  Zaprojektowany układ drogowy wynika z obowiązku zapewnienia działkom budowlanym dostępności do dróg

			<p>Dziewiarzy.</p> <p><b>Żąda</b> zaplanowania ul. Benedyktyńskiej zgodnie z opracowaną przez Dzielnice VIII w 2007r. koncepcją przebudowy ulicy (decyzja nr AU-2/7331/3954/07 z dnia 14.12.2007r. o ustaleniu lokalizacji inwestycji celu publicznego „Przebudowa ul. Benedyktyńskiej w Krakowie, wraz z odwodnieniem, oświetleniem i przekładkami kolidującego uzbrojenia”.</p> <p><b>Proponuje</b> ul. Dziewiarzy pozostawić w obecnym kształcie jako droga ślepa, ponieważ powoduje to ograniczenie ruchu samochodowego, a przy ulicy zlokalizowane są: ogródek jordanowski, Dom Kultury, biblioteka, Przychodnia Zdrowia oraz Dom Opieki Społecznej, czyli obiekty wokół których wysoce pożądane jest ograniczenie ruchu kołowego.</p>			<b>nie uwzględnił wniesionej uwagi</b>	<b>Miasta Krakowa</b>	<p>publicznych, co szczegółowo określono w § 14 Rozporządzenia Ministra Infrastruktury z dnia 12 kwietnia 2002 r. w sprawie warunków technicznych, jakim powinny odpowiadać budynki i ich usytuowanie; art. 2 pkt. 12) i 14) ustawy o planowaniu i zagospodarowaniu przestrzennym z dnia 27 marca 2003 r. oraz art. 4 pkt. 3a) ustawy o gospodarce nieruchomościami z dnia 21 sierpnia 1997 r.</p> <p>Obecnie na Osiedlu nie ma wystarczającej ilości dróg publicznych, a te które są - nie posiadają wymaganych parametrów. Projekt planu m.in. w zakresie projektowanego układu komunikacyjnego posiada niezbędne opinie i uzgodnienia.</p> <p>Stanowisko Zarządu Infrastruktury Komunalnej i Transportu z dnia 7 lipca 2009 r. – pismo znak: ZIKiT/S/47152/09/IUO-UM-7/31483.</p>
753.	<b>783</b>	[...]*	<p><b>Wnosi</b> o zmniejszenie obszarów usług publicznych UP1 złożonego z działek o nr: 2/19 i 68/2 o teren działki nr 2/19 po byłej Spółdzielni Produkcyjnej „Odnowa” w Tyńcu. Obecnie na działce nr 68/2 należącej do Opactwa Benedyktynów, wydano warunki zabudowy zagospodarowania terenu dla inwestycji pn. „Budowa Muzeum Konfederatów Barskich i lapidarium wraz z</p>	2/19 i 68/2, obręb 73	<p><b>Dotyczy działki 68/2: UP1 R2</b></p> <p><b>Dotyczy działki 68/2: UP1 MN1 KDD</b></p>	<b>Prezydent Miasta Krakowa nie uwzględnił wniesionej uwagi</b>	<b>Uwaga pozostaje nieuwzględniona przez Radę Miasta Krakowa</b>	<p><b>Uwaga nieuwzględniona</b></p> <p>Zgodnie ze Studium – część tekstowa, w <i>obrębie terenów mieszkaniowych niskiej intensywności MN dopuszcza się realizację niezbędnych obiektów i urządzeń służących realizacji celów publicznych na poziomie lokalnym.</i></p> <p>Obecnie w obszarze objętym planem brak jest terenów dla kompleksowej realizacji usług publicznych, natomiast wyznaczona w projekcie planu lokalizacja jest optymalna.</p>

			parkingiem na 120 samochodów” – decyzja nr AU-02-6.MKW.7331-3297/08 z dnia 25.05.2007r. Usytuowanie tak dużego obszaru usług publicznych (UP1) w centrum osiedla, spowoduje znaczne zwiększenie już nazbyt dużego ruchu samochodowego panującego na tym obszarze, co utrudni życie mieszkańcom przyległego terenu.  <b>Proponuje</b> przeznaczenie terenu działki nr 2/19 pod budownictwo jednorodzinne (MM) lub usługi publiczne (UP3, UP4) – szkoła podstawowa, gimnazjum.					
754.	<b>784</b>	[...]*	<b>Żąda</b> dopuszczenia drugiej linii zabudowy, zgodnie z uwagą Komisji Planowania Przestrzennego i Ochrony Środowiska RMK	obszar planu		<b>Prezydent Miasta Krakowa nie uwzględnił wniesionej uwagi</b>	<b>Uwaga pozostaje nieuwzględniona przez Radę Miasta Krakowa</b>	<b>Uwaga nieuwzględniona</b>  W projekcie planu nie dopuszcza się trzeciego i dalszych rzędów zabudowy. Tym samym dopuszcza się lokalizację drugiego rzędu zabudowy. Jednak zgodnie z ustaleniami planu każda nowo wydzielana działka budowlana w pierwszym i drugim rzędzie zabudowy musi mieć zapewniony dostęp do drogi publicznej w rozumieniu przepisów szczególnych.
755.	<b>785</b>	[...]*	<b>Popiera</b> budowę planowanej drogi od północy wokół Winnicy. Początek tej drogi powinien być wspólny z zaplanowaną drogą dojazdową do oczyszczalni ścieków a nie w najbardziej niebezpiecznym miejscu ul. Bolesława Śmiałego.	obszar planu		<b>Prezydent Miasta Krakowa nie uwzględnił wniesionej uwagi</b>	<b>Uwaga pozostaje nieuwzględniona przez Radę Miasta Krakowa</b>	<b>Uwaga nieuwzględniona</b>  Zaprojektowany układ drogowy wynika z obowiązku zapewnienia działkom budowlanym dostępności do dróg publicznych, co szczegółowo określono w § 14 Rozporządzenia Ministra Infrastruktury z dnia 12 kwietnia 2002 r. w sprawie warunków technicznych, jakim powinny odpowiadać budynki i ich usytuowanie; art. 2 pkt. 12) i 14) ustawy o planowaniu i zagospodarowaniu przestrzennym z dnia 27 marca 2003 r. oraz art. 4 pkt. 3a) ustawy o gospodarce nieruchomościami z dnia 21 sierpnia 1997 r.  Obecnie na Osiedlu nie ma wystarczającej ilości dróg publicznych, a te które są - nie posiadają wymaganych parametrów. Projekt planu m.in. w zakresie projektowanego układu komunikacyjnego posiada niezbędne opinie i uzgodnienia.  Stanowisko Zarządu Infrastruktury Komunalnej i Transportu z dnia 7 lipca 2009 r. – pismo znak: ZIKiT/S/47152/09/IUO-UM-7/31483.
756.	<b>786</b>	[...]*	<b>Żąda</b> usunięcia zapisu całkowitego zakazu rozbudowy lub nadbudowy domów zlokalizowanych przy ul. Bogucianka i Bolesława Śmiałego z racji na zapis o odległości 5 lub 8 m	obszar planu		<b>Prezydent Miasta Krakowa nie uwzględnił wniesionej uwagi</b>	<b>Uwaga pozostaje nieuwzględniona przez Radę Miasta Krakowa</b>	<b>Uwaga nieuwzględniona</b>  Ograniczenia w kształtowaniu zabudowy w sąsiedztwie dróg mają na celu ochronę projektowanych korytarzy transportowych przed lokalizacją nowych budynków lub rozbudową istniejących.



			jezdni dla MN1, MN2, MN3, MN4 (zakaz rozbudowy, nadbudowy).					
757.	<b>787</b>	[...]*	<b>Żąda</b> zmniejszenia strefy ochronnej od lasów bez możliwości zabudowy z 30m. Mieszkańcy Tyńca nie są bandą wandalów chcących niszczyć lasy, które częstokroć sami sadziliśmy. W Tyńcu bardzo dużo budynków np. na Obrony Tyńca, Danusi Jurandówny czy Walgierza Wdąlega jest usytuowanych w bezpośrednim sąsiedztwie lasu.	obszar planu		<b>Prezydent Miasta Krakowa nie uwzględnił wniesionej uwagi</b>	<b>Uwaga pozostaje nieuwzględniona przez Radę Miasta Krakowa</b>	<b>Uwaga nieuwzględniona</b> Projekt planu uzyskał uzgodnienie przez Lasy Państwowe Nadleśnictwo Myślenice - Pismo znak: Z-2120/MPZP-24/08 z dnia 21.07.2008, w którym wskazuje że: „ <i>minimalna odległość pomiędzy granicą terenów leśnych, a granicą terenów budownictwa wynosi 30 m i w takiej odległości od lasu należy poprowadzić nieprzekraczalną linię zabudowy</i> ”.
758.	<b>788</b>	[...]*	Odwóluje się od mpzp Tyniec-Osiedle gdyż nie usunięto zakazu kolejnych linii zabudowy w pierwszej linii	obszar planu		<b>Prezydent Miasta Krakowa nie uwzględnił wniesionej uwagi</b>	<b>Uwaga pozostaje nieuwzględniona przez Radę Miasta Krakowa</b>	<b>Uwaga nieuwzględniona</b> W projekcie planu nie dopuszcza się trzeciego i dalszych rzędów zabudowy. Tym samym dopuszcza się lokalizację drugiego i pierwszego rzędu zabudowy. Jednak zgodnie z ustaleniami planu każda nowo wydzielana działka budowlana w pierwszym i drugim rzędzie zabudowy musi mieć zapewniony dostęp do drogi publicznej w rozumieniu przepisów szczególnych.
759.	<b>789</b>	[...]*	<b>Żąda</b> wykreślenia zakazu wznoszenia wolnostojących obiektów usługowych w terenach MN – zablokuje to np. przeznaczenia domu na działalność gastronomiczną, mini-pensjonatu.  <b>Proponuje</b> zezwolić na wznoszenie obiektów usługowych do obsługi ruchu turystycznego.	obszar planu		<b>Prezydent Miasta Krakowa nie uwzględnił wniesionej uwagi</b>	<b>Uwaga pozostaje nieuwzględniona przez Radę Miasta Krakowa</b>	<b>Uwaga nieuwzględniona</b> Tyniec – Osiedle to teren o dominującym przeznaczeniu pod budownictwo mieszkaniowe. Zapisy dopuszczające lokalizację usług są wystarczające.
760.	<b>790</b>	[...]*	<b>Żąda</b> dopuszczenia drugiej linii zabudowy, zgodnie z uwagą Komisji Planowania Przestrzennego i Ochrony Środowiska RMK	obszar planu		<b>Prezydent Miasta Krakowa nie uwzględnił wniesionej uwagi</b>	<b>Uwaga pozostaje nieuwzględniona przez Radę Miasta Krakowa</b>	<b>Uwaga nieuwzględniona</b> W projekcie planu nie dopuszcza się trzeciego i dalszych rzędów zabudowy. Tym samym dopuszcza się lokalizację drugiego rzędu zabudowy. Jednak zgodnie z ustaleniami planu każda nowo wydzielana działka budowlana w pierwszym i drugim rzędzie zabudowy musi mieć zapewniony dostęp do drogi publicznej w rozumieniu przepisów szczególnych.
761.	<b>791</b>	[...]*	• Domaga się uaktualnienia map na których został przedstawiony Plan Zagospodarowania i uwzględniania w planie uwarunkowań własnościowych.	obszar planu		<b>Prezydent Miasta Krakowa nie uwzględnił wniesionej uwagi</b>	<b>Uwaga pozostaje nieuwzględniona przez Radę Miasta Krakowa</b>	<b>Uwaga nieuwzględniona</b> Projekt planu sporządzany jest w oparciu o dostępne podkłady mapowe. Autor uwagi nie wskazuje przykładów poprowadzenia dróg w miejscach istniejących budynków. Projekt planu wskazuje docelowy układ komunikacyjny.

			<ul style="list-style-type: none"> <li>W przedłożonym planie nie są naniesione na mapy istniejące budynki, stąd projektowane drogi są na terenach gdzie aktualnie stoją domy. Prowadzi się nowe drogi do działek które dysponują już dostępem do istniejących dróg.</li> <li>W przedłożonym planie nie są naniesione istniejące drogi: ul. Stępcice droga zaprojektowana bez końcowego odcinka.</li> </ul>					
762.	<b>793</b>	[...]*	<p><b>Żąda</b> wykreślenia zakazu wznoszenia wolnostojących obiektów usługowych w terenach MN – zablokuje to np. przeznaczenia domu na działalność gastronomiczną, mini-pensjonatu.</p> <p><b>Proponuje</b> zezwolić na wznoszenie obiektów usługowych do obsługi ruchu turystycznego.</p>	obszar planu			<b>Prezydent Miasta Krakowa nie uwzględnił wniesionej uwagi</b>	<p><b>Uwaga pozostaje nieuwzględniona przez Radę Miasta Krakowa</b></p> <p><b>Uwaga nieuwzględniona</b></p> <p>Tyniec – Osiedle to teren o dominującym przeznaczeniu pod budownictwo mieszkaniowe. Zapisy dopuszczające lokalizację usług są wystarczające.</p>
763.	<b>794</b>	[...]*	<p><b>Nie zgadza się na</b> planowane wyburzenie budynku dawnego przedszkola, który ma być przeznaczony po adaptacji na ośrodek zdrowia i plac zabaw dla dzieci z Przedszkola nr 133.</p>	obszar planu			<b>Prezydent Miasta Krakowa nie uwzględnił wniesionej uwagi</b>	<p><b>Uwaga pozostaje nieuwzględniona przez Radę Miasta Krakowa</b></p> <p><b>Uwaga nieuwzględniona</b></p> <p>Zaprojektowana droga dojazdowa KDD umożliwia lepsze skomunikowanie terenów mieszkaniowych położonych w rejonie ul. Heligundy oraz Walgerza Wdałego. Dla realizacji usług publicznych przeznaczono tereny w rejonie ul. Dziwiarzy.</p> <p>Ośrodek zdrowia mógłby powstać wg planu w obrębie terenów zabudowy usługowej – usługi publiczne (UP1) – w § 20 ust. 1 pkt. 1/ lit. b/ wskazano jako przeznaczenie podstawowe m.in. obiekty zdrowia.</p>
764.	<b>795</b>	[...]*	<p><b>Popiera</b> budowę planowanej drogi od północy wokół Winnicy. Początek tej drogi powinien być wspólny z zaplanowaną drogą dojazdową do oczyszczalni ścieków a nie w najbardziej niebezpiecznym miejscu ul. Bolesława Śmiałego.</p>	obszar planu			<b>Prezydent Miasta Krakowa nie uwzględnił wniesionej uwagi</b>	<p><b>Uwaga pozostaje nieuwzględniona przez Radę Miasta Krakowa</b></p> <p><b>Uwaga nieuwzględniona</b></p> <p>Zaprojektowany układ drogowy wynika z obowiązku zapewnienia działkom budowlanym dostępności do dróg publicznych, co szczegółowo określono w § 14 Rozporządzenia Ministra Infrastruktury z dnia 12 kwietnia 2002 r. w sprawie warunków technicznych, jakim powinny odpowiadać budynki i ich usytuowanie; art. 2 pkt. 12) i 14) ustawy o planowaniu i zagospodarowaniu przestrzennym z dnia 27 marca 2003 r. oraz art. 4 pkt. 3a) ustawy o gospodarce nieruchomościami z dnia 21 sierpnia 1997 r.</p> <p>Obecnie na Osiedlu nie ma wystarczającej ilości dróg publicznych, a te które są - nie posiadają wymaganych parametrów.</p> <p>Projekt planu m.in. w zakresie projektowanego układu komunikacyjnego posiada niezbędne opinie i uzgodnienia.</p> <p>Stanowisko Zarządu Infrastruktury Komunalnej i Transportu z dnia 7 lipca 2009 r. – pismo znak: ZIKiT/S/47152/09/IUO-UM-7/31483.</p>

765.	<b>796</b>	[...]*	<b>Żąda</b> usunięcia zapisu całkowitego zakazu rozbudowy lub nadbudowy domów zlokalizowanych przy ul. Bogucianka i Bolesława Śmiałego z racji na zapis o odległości 5 lub 8 m jezdni dla MN1, MN2, MN3, MN4 (zakaz rozbudowy, nadbudowy).	obszar planu		<b>Prezydent Miasta Krakowa nie uwzględnił wniesionej uwagi</b>	<b>Uwaga pozostaje nieuwzględniona przez Radę Miasta Krakowa</b>	<b>Uwaga nieuwzględniona</b> Ograniczenia w kształtowaniu zabudowy w sąsiedztwie dróg mają na celu ochronę projektowanych korytarzy transportowych przed lokalizacją nowych budynków lub rozbudową istniejących.
766.	<b>797</b>	[...]*	<b>Żąda</b> zmniejszenia strefy ochronnej od lasów bez możliwości zabudowy z 30m. Mieszkańcy Tyńca nie są bandą wandalów chcących niszczyć lasy, które częstokroć sami sadziliśmy. W Tyńcu bardzo dużo budynków np. na Obrony Tyńca, Danusi Jurandówny czy Walgierza Wdalego jest usytuowanych w bezpośrednim sąsiedztwie lasu.	obszar planu		<b>Prezydent Miasta Krakowa nie uwzględnił wniesionej uwagi</b>	<b>Uwaga pozostaje nieuwzględniona przez Radę Miasta Krakowa</b>	<b>Uwaga nieuwzględniona</b> Projekt planu uzyskał uzgodnienie przez Lasy Państwowe Nadleśnictwo Myślenice - Pismo znak: Z-2120/MPZP-24/08 z dnia 21.07.2008, w którym wskazuje że: „ <i>minimalna odległość pomiędzy granicą terenów leśnych, a granicą terenów budownictwa wynosi 30 m i w takiej odległości od lasu należy poprowadzić nieprzekraczalną linię zabudowy</i> ”.
767.	<b>798</b>	[...]*	<b>Nie zgadza się na:</b> • przekształcenie ulic Bogucianka i Bolesława Śmiałego w drogi zbiorcze  <b>Proponuje:</b> • zaplanować chodniki i remont drogi zgodnie z przygotowanym już planem przygotowanym na zlecenie Rady Dzielnicy VIII	obszar planu		<b>Prezydent Miasta Krakowa nie uwzględnił wniesionej uwagi</b>	<b>Uwaga pozostaje nieuwzględniona przez Radę Miasta Krakowa</b>	<b>Uwaga nieuwzględniona</b> Zaprojektowany układ drogowy wynika z obowiązku zapewnienia działkom budowlanym dostępności do dróg publicznych, co szczegółowo określono w § 14 Rozporządzenia Ministra Infrastruktury z dnia 12 kwietnia 2002 r. w sprawie warunków technicznych, jakim powinny odpowiadać budynki i ich usytuowanie; art. 2 pkt. 12) i 14) ustawy o planowaniu i zagospodarowaniu przestrzennym z dnia 27 marca 2003 r. oraz art. 4 pkt. 3a) ustawy o gospodarce nieruchomościami z dnia 21 sierpnia 1997 r.  Obecnie na Osiedlu nie ma wystarczającej ilości dróg publicznych, a te które są - nie posiadają wymaganych parametrów. Projekt planu m.in. w zakresie projektowanego układu komunikacyjnego posiada niezbędne opinie i uzgodnienia.  Stanowisko Zarządu Infrastruktury Komunalnej i Transportu z dnia 7 lipca 2009 r. – pismo znak: ZIKiT/S/47152/09/IUO-UM-7/31483.
768.	<b>799</b>	[...]*	<b>Żąda</b> wykreślenia z planów ograniczenia możliwości zabudowy działek o szerokości mniejszej niż 16 m dla terenów MN1, MN2 oraz mniejszej niż 20 m dla terenów MN4 zgodnie z uwagą do planu Komisji Planowania Przestrzennego i Ochrony Środowiska	obszar planu		<b>Prezydent Miasta Krakowa częściowo nie uwzględnił wniesionej uwagi</b>	<b>Uwaga pozostaje częściowo nieuwzględniona przez Radę Miasta Krakowa</b>	<b>Uwaga uwzględniona częściowo</b> w zakresie zmniejszenia minimalnej szerokości działki budowlanej. Zmiana polegać będzie na doprecyzowaniu zapisu, który odnosi się będzie do nowo wydzielanych działek budowlanych. Wskaźnik szerokości działki zostanie ujednolicony na całym obszarze planu tj. określony jako minimalny zgodnie z przepisami odrębnymi.

			RMK (większość działek nie spełnia tego warunku – są węższe).					
769.	<b>800</b>	[...]*	Wnosi o przekształcenie działki nr 200 obręb 75 z rolnej na budowlaną	200 obręb 75	<b>MN4 R2 KDD</b>	<b>Prezydent Miasta Krakowa częściowo nie uwzględnił wniesionej uwagi</b>	<b>Uwaga pozostaje częściowo nieuwzględniona przez Radę Miasta Krakowa</b>	<b>Uwaga uwzględniona w części</b> , która zgodnie ze Studium znajduje się w obrębie terenów zabudowy mieszkaniowej niskiej intensywności.  <b>Uwaga nieuwzględniona w części</b> działki, która zgodnie ze Studium znajduje się w obrębie terenów otwartych, w których obowiązuje całkowite wykluczenie prawa zabudowy – art. 9 ust. 4 ustawy o planowaniu i zagospodarowaniu przestrzennym z dnia 27 marca 2003 r.
770.	<b>801</b>	[...]*	<b>Wnosi</b> o przekształcenie działki nr 200 obręb 75 z rolnej na budowlaną  <b>Nie zgadza się</b> na przeprowadzenie drogi w obrębie działki nr 200 obręb 75 w zaplanowany sposób – działka nr 199 ma przejazd przez moją działkę – proponuje zakończenie budowy drogi na granicy działki 199 i 198.  <b>Żąda</b> wykreślenia zasady <i>jedna działka jeden dom</i>	200 obręb 75	<b>MN4 R2 KDD</b>	<b>Prezydent Miasta Krakowa częściowo nie uwzględnił wniesionej uwagi</b>	<b>Uwaga pozostaje częściowo nieuwzględniona przez Radę Miasta Krakowa</b>	<b>Uwaga uwzględniona w części</b> , która zgodnie ze Studium znajduje się w obrębie terenów zabudowy mieszkaniowej niskiej intensywności.  <b>Uwaga nieuwzględniona w części</b> działki, która zgodnie ze Studium znajduje się w obrębie terenów otwartych, w których obowiązuje całkowite wykluczenie prawa zabudowy – art. 9 ust. 4 ustawy o planowaniu i zagospodarowaniu przestrzennym z dnia 27 marca 2003 r.  <b>Uwaga nieuwzględniona w zakresie</b> układu komunikacyjnego  Zaprojektowany układ drogowy wynika z obowiązku zapewnienia działkom budowlanym dostępności do dróg publicznych, co szczegółowo określono w § 14 Rozporządzenia Ministra Infrastruktury z dnia 12 kwietnia 2002 r. w sprawie warunków technicznych, jakim powinny odpowiadać budynki i ich usytuowanie; art. 2 pkt. 12) i 14) ustawy o planowaniu i zagospodarowaniu przestrzennym z dnia 27 marca 2003 r. oraz art. 4 pkt. 3a) ustawy o gospodarce nieruchomościami z dnia 21 sierpnia 1997 r.  Obecnie na Osiedlu nie ma wystarczającej ilości dróg publicznych, a te które są - nie posiadają wymaganych parametrów. Projekt planu m.in. w zakresie projektowanego układu komunikacyjnego posiada niezbędne opinie i uzgodnienia.  Stanowisko Zarządu Infrastruktury Komunalnej i Transportu z dnia 7 lipca 2009 r. – pismo znak: ZIK:IT/S/47152/09/IUO-UM-7/31483.
771.	<b>802</b>	[...]*	Odwótuje się od mpzp Tynec-Osiedle gdyż nie usunięto zakazu kolejnych linii zabudowy, nawet nie wzięto pod uwagę możliwości zabudowy w pierwszej linii.	obszar planu		<b>Prezydent Miasta Krakowa nie uwzględnił wniesionej uwagi</b>	<b>Uwaga pozostaje nieuwzględniona przez Radę Miasta Krakowa</b>	<b>Uwaga nieuwzględniona</b>  W projekcie planu nie dopuszcza się trzeciego i dalszych rzędów zabudowy. Tym samym dopuszcza się lokalizację drugiego i pierwszego rzędu zabudowy. Jednak zgodnie z ustaleniami planu każda nowo wydzielana działka budowlana w pierwszym i drugim rzędzie zabudowy musi mieć zapewniony dostęp do drogi publicznej w rozumieniu przepisów szczególnych.
772.	<b>803</b>	[...]*	<b>Żąda</b> wykreślenia z planów ograniczenia możliwości zabudowy działek o szerokości mniejszej niż 16 m dla terenów MN1, MN2 oraz mniejszej niż 20 m dla terenów MN4 zgodnie z uwagą do planu Komisji Planowania Przestrzennego i Ochrony Środowiska RMK (większość działek nie spełnia tego warunku – są węższe).	obszar planu		<b>Prezydent Miasta Krakowa częściowo nie uwzględnił wniesionej uwagi</b>	<b>Uwaga pozostaje częściowo nieuwzględniona przez Radę Miasta Krakowa</b>	<b>Uwaga uwzględniona częściowo</b> w zakresie zmniejszenia minimalnej szerokości działki budowlanej. Zmiana polegać będzie na doprecyzowaniu zapisu, który odnosić się będzie do nowo wydzielanych działek budowlanych. Wskaźnik szerokości działki zostanie ujednolicony na całym obszarze planu tj. określony jako minimalny zgodnie z przepisami odrębnymi.

773.	<b>804</b>	[...]*	<p><b>Nie zgadza się na:</b></p> <ul style="list-style-type: none"> <li>przekształcenie ulic Bogucianka i Bolesława Śmiałego w drogi zbiorcze</li> </ul> <p><b>Proponuje:</b></p> <ul style="list-style-type: none"> <li>zaplanować chodniki i remont drogi zgodnie z przygotowanym już planem przygotowanym na zlecenie Rady Dzielnicy VIII</li> </ul>	obszar planu		<b>Prezydent Miasta Krakowa nie uwzględnił wniesionej uwagi</b>	<b>Uwaga pozostaje nieuwzględniona przez Radę Miasta Krakowa</b>	<p><b>Uwaga nieuwzględniona</b></p> <p>Zaprojektowany układ drogowy wynika z obowiązku zapewnienia działkom budowlanym dostępności do dróg publicznych, co szczegółowo określono w § 14 Rozporządzenia Ministra Infrastruktury z dnia 12 kwietnia 2002 r. w sprawie warunków technicznych, jakim powinny odpowiadać budynki i ich usytuowanie; art. 2 pkt. 12) i 14) ustawy o planowaniu i zagospodarowaniu przestrzennym z dnia 27 marca 2003 r. oraz art. 4 pkt. 3a) ustawy o gospodarce nieruchomościami z dnia 21 sierpnia 1997 r.</p> <p>Obecnie na Osiedlu nie ma wystarczającej ilości dróg publicznych, a te które są - nie posiadają wymaganych parametrów. Projekt planu m.in. w zakresie projektowanego układu komunikacyjnego posiada niezbędne opinie i uzgodnienia.</p> <p>Stanowisko Zarządu Infrastruktury Komunalnej i Transportu z dnia 7 lipca 2009 r. – pismo znak: ZIKiT/S/47152/09/IUO-UM-7/31483.</p>
774.	<b>805</b>	[...]*	<ul style="list-style-type: none"> <li>Domaga się uaktualnienia map na których został przedstawiony Plan Zagospodarowania i uwzględniania w planie uwarunkowań własnościowych.</li> <li>W przedłożonym planie nie są naniesione na mapy istniejące budynki, stąd projektowane drogi są na terenach gdzie aktualnie stoją domy. Prowadzi się nowe drogi do działek które dysponują już dostępem do istniejących dróg.</li> <li>W przedłożonym planie nie są naniesione istniejące drogi: ul. Stępice droga zaprojektowana bez końcowego odcinka.</li> </ul>	obszar planu		<b>Prezydent Miasta Krakowa nie uwzględnił wniesionej uwagi</b>	<b>Uwaga pozostaje nieuwzględniona przez Radę Miasta Krakowa</b>	<p><b>Uwaga nieuwzględniona</b></p> <p>Projekt planu sporządzany jest w oparciu o dostępne podkłady mapowe. Autor uwagi nie wskazuje przykładów poprowadzenia dróg w miejscach istniejących budynków. Projekt planu wskazuje docelowy układ komunikacyjny.</p>
775.	<b>806</b>	[...]*	<p><b>Żąda</b> wykreślenia zakazu wznoszenia wolnostojących obiektów usługowych w terenach MN – zablokuje to np. przeznaczenia domu na działalność gastronomiczną, mini-pensjonatu.</p> <p><b>Proponuje</b> zezwolić na wznoszenie obiektów usługowych do obsługi ruchu turystycznego.</p>	obszar planu		<b>Prezydent Miasta Krakowa nie uwzględnił wniesionej uwagi</b>	<b>Uwaga pozostaje nieuwzględniona przez Radę Miasta Krakowa</b>	<p><b>Uwaga nieuwzględniona</b></p> <p>Tyniec – Osiedle to teren o dominującym przeznaczeniu pod budownictwo mieszkaniowe. Zapisy dopuszczające lokalizację usług są wystarczające.</p>

776.	<b>807</b>	[...]*	<b>Żąda</b> zmniejszenia strefy ochronnej od lasów bez możliwości zabudowy z 30m. Mieszkańcy Tyńca nie są bandą wandalów chcących niszczyć lasy, które częstokroć sami sadziliśmy. W Tyńcu bardzo dużo budynków np. na Obrony Tyńca, Danusi Jurandówny czy Walgierza Wdalego jest usytuowanych w bezpośrednim sąsiedztwie lasu.	obszar planu		<b>Prezydent Miasta Krakowa nie uwzględnił wniesionej uwagi</b>	<b>Uwaga pozostaje nieuwzględniona przez Radę Miasta Krakowa</b>	<b>Uwaga nieuwzględniona</b> Projekt planu uzyskał uzgodnienie przez Lasy Państwowe Nadleśnictwo Myślenice - Pismo znak: Z-2120/MPZP-24/08 z dnia 21.07.2008, w którym wskazuje że: „ <i>minimalna odległość pomiędzy granicą terenów leśnych, a granicą terenów budownictwa wynosi 30 m i w takiej odległości od lasu należy poprowadzić nieprzekraczalną linię zabudowy</i> ”.
777.	<b>808</b>	[...]*	<b>Popiera</b> budowę planowanej drogi od północy wokół Winnicy. Początek tej drogi powinien być wspólny z zaplanowaną drogą dojazdową do oczyszczalni ścieków a nie w najbardziej niebezpiecznym miejscu ul. Bolesława Śmiałego.	obszar planu		<b>Prezydent Miasta Krakowa nie uwzględnił wniesionej uwagi</b>	<b>Uwaga pozostaje nieuwzględniona przez Radę Miasta Krakowa</b>	<b>Uwaga nieuwzględniona</b> Zaprojektowany układ drogowy wynika z obowiązku zapewnienia działkom budowlanym dostępności do dróg publicznych, co szczegółowo określono w § 14 Rozporządzenia Ministra Infrastruktury z dnia 12 kwietnia 2002 r. w sprawie warunków technicznych, jakim powinny odpowiadać budynki i ich usytuowanie; art. 2 pkt. 12) i 14) ustawy o planowaniu i zagospodarowaniu przestrzennym z dnia 27 marca 2003 r. oraz art. 4 pkt. 3a) ustawy o gospodarce nieruchomościami z dnia 21 sierpnia 1997 r.  Obecnie na Osiedlu nie ma wystarczającej ilości dróg publicznych, a te które są - nie posiadają wymaganych parametrów. Projekt planu m.in. w zakresie projektowanego układu komunikacyjnego posiada niezbędne opinie i uzgodnienia.  Stanowisko Zarządu Infrastruktury Komunalnej i Transportu z dnia 7 lipca 2009 r. – pismo znak: ZIKiT/S/47152/09/IUO-UM-7/31483.
778.	<b>809</b>	[...]*	<b>Żąda</b> dopuszczenia drugiej linii zabudowy, zgodnie z uwagą Komisji Planowania Przestrzennego i Ochrony Środowiska RMK	obszar planu		<b>Prezydent Miasta Krakowa nie uwzględnił wniesionej uwagi</b>	<b>Uwaga pozostaje nieuwzględniona przez Radę Miasta Krakowa</b>	<b>Uwaga nieuwzględniona</b> W projekcie planu nie dopuszcza się trzeciego i dalszych rzędów zabudowy. Tym samym dopuszcza się lokalizację drugiego rzędu zabudowy. Jednak zgodnie z ustaleniami planu każda nowo wydzielona działka budowlana w pierwszym i drugim rzędzie zabudowy musi mieć zapewniony dostęp do drogi publicznej w rozumieniu przepisów szczególnych.
779.	<b>810</b>	[...]*	<b>Żąda</b> usunięcia zapisu całkowitego zakazu rozbudowy lub nadbudowy domów zlokalizowanych przy ul. Bogucianka i Bolesława Śmiałego z racji na zapis o odległości 5 lub 8 m jezdni dla MN1, MN2, MN3, MN4 (zakaz rozbudowy, nadbudowy).	obszar planu		<b>Prezydent Miasta Krakowa nie uwzględnił wniesionej uwagi</b>	<b>Uwaga pozostaje nieuwzględniona przez Radę Miasta Krakowa</b>	<b>Uwaga nieuwzględniona</b> Ograniczenia w kształtowaniu zabudowy w sąsiedztwie dróg mają na celu ochronę projektowanych korytarzy transportowych przed lokalizacją nowych budynków lub rozbudową istniejących.
780.	<b>811</b>	[...]*	<b>Nie zgadza się na</b> planowane wyburzenie budynku dawnego przedszkola, który ma być przeznaczony po adaptacji na ośrodek	obszar planu		<b>Prezydent Miasta Krakowa nie uwzględnił wniesionej uwagi</b>	<b>Uwaga pozostaje nieuwzględniona przez Radę Miasta Krakowa</b>	<b>Uwaga nieuwzględniona</b> Zaprojektowana droga dojazdowa KDD umożliwi lepsze skomunikowanie terenów mieszkaniowych położonych w rejonie ul. Heligundy oraz Walgierza Wdalego. Dla realizacji usług publicznych przeznaczono tereny w rejonie ul. Dziewiarzy.

			zdrowia i plac zabaw dla dzieci z Przedszkola nr 133.					Ośrodek zdrowia mógłby powstać wg planu w obrębie terenów zabudowy usługowej – usługi publiczne (UP1) – w § 20 ust. 1 pkt. 1/ lit. b/ wskazano jako przeznaczenie podstawowe m.in. obiekty zdrowia.
781.	<b>812</b>	[...]*	<p><b>Wnosi</b> o zmniejszenie obszarów usług publicznych UP1 złożonego z działek o nr: 2/19 i 68/2 o teren działki nr 2/19 po byłej Spółdzielni Produkcyjnej „Odnowa” w Tyńcu.</p> <p>Obecnie na działce nr 68/2 należącej do Opactwa Benedyktynów, wydano warunki zabudowy zagospodarowania terenu dla inwestycji pn. „Budowa Muzeum Konfederatów Barskich i lapidarium wraz z parkingiem na 120 samochodów” – decyzja nr AU-02-6.MKW.7331-3297/08 z dnia 25.05.2007r.</p> <p>Usytuowanie tak dużego obszaru usług publicznych (UP1) w centrum osiedla, spowoduje znaczne zwiększenie już nazbyt dużego ruchu samochodowego panującego na tym obszarze, co utrudni życie mieszkańcom przyległego terenu.</p> <p><b>Proponuje</b> przeznaczenie terenu działki nr 2/19 pod budownictwo jednorodzinne (MM) lub usługi publiczne (UP3, UP4) – szkoła podstawowa, gimnazjum.</p>	2/19 i 68/2, obręb 73	<p><b>Dotyczy działki 68/2:</b> <b>UP1</b> <b>R2</b></p> <p><b>Dotyczy działki 68/2:</b> <b>UP1</b> <b>MN1</b> <b>KDD</b></p>	<b>Prezydent Miasta Krakowa nie uwzględnił wniesionej uwagi</b>	<b>Uwaga pozostaje nieuwzględniona przez Radę Miasta Krakowa</b>	<p><b>Uwaga nieuwzględniona</b></p> <p>Zgodnie ze Studium – część tekstowa, w obrębie terenów mieszkaniowych niskiej intensywności MN dopuszcza się realizację niezbędnych obiektów i urządzeń służących realizacji celów publicznych na poziomie lokalnym.</p> <p>Obecnie w obszarze objętym planem brak jest terenów dla kompleksowej realizacji usług publicznych, natomiast wyznaczona w projekcie planu lokalizacja jest optymalna.</p>
782.	<b>813</b>	[...]*	<p><b>Wnosi</b> o umieszczenie w mpzp odtworzenia przeprawy promowej w os. Tyniec – w tej sprawie w 2007r. podpisano list intencyjny o współdziałaniu gmin na rzecz przywrócenia przeprawy promowej na rzece Wiśle pomiędzy</p>	obszar planu		<b>Prezydent Miasta Krakowa nie uwzględnił wniesionej uwagi</b>	<b>Uwaga pozostaje nieuwzględniona przez Radę Miasta Krakowa</b>	<p><b>Uwaga nieuwzględniona</b></p> <p>W projekcie planu wskazano tereny komunikacji wodnej (KW).</p> <p>W § 37 - Tereny komunikacji wodnej (KW) zapisano:</p> <p>1. Dla terenu oznaczonego na rysunku planu symbolem KW ustala się następujące przeznaczenie:</p> <p>1/ podstawowe:</p> <p>a/ przystań rzeczna,</p> <p>b/ pomosty oraz inne obiekty i urządzenia służące obsłudze rzecznych promów i statków wycieczkowych, w tym tzw. tramwaju wodnego,</p> <p>2/ uzupełniające:</p>

			Tyńcem a Piekarami, między Gminą Miejską Kraków i Gminą Liszki. Przeprawa byłaby atrakcją turystyczną dla mieszkańców Krakowa, a także umożliwiła mieszkańcom Tyńca i Piekar przewóz wozów konnych i ciągników.				<p>a/ drogi wewnętrzne służące obsłudze pasażerskiej promów i statków wycieczkowych, w tym tzw. tramwaju wodnego nie wyznaczone na rysunku planu,</p> <p>b/ urządzenia i sieci infrastruktury technicznej.</p> <p>2. W granicach terenu KW obowiązuje zakaz wznoszenia obiektów kubaturowych.</p> <p>Ww. zapisy umożliwiają przywrócenie przeprawy promowej na Wiśle pomiędzy Tyńcem, a Piekarami.</p>	
783.	<b>814</b>	[...]*	<p><b>Nie zgadza się</b> na poszerzenie ul. Benedyktyńskiej i ul. Dziewiarzy.</p> <p><b>Żąda</b> zaplanowania ul. Benedyktyńskiej zgodnie z opracowaną przez Dzielnice VIII w 2007r. koncepcją przebudowy ulicy (decyzja nr AU-2/7331/3954/07 z dnia 14.12.2007r. o ustaleniu lokalizacji inwestycji celu publicznego „Przebudowa ul. Benedyktyńskiej w Krakowie, wraz z odwodnieniem, oświetleniem i przekładkami kolidującego uzbrojenia”.</p> <p><b>Proponuje</b> ul. Dziewiarzy pozostawić w obecnym kształcie jako droga ślepa, ponieważ powoduje to ograniczenie ruchu samochodowego, a przy ulicy zlokalizowane są: ogródek jordanowski, Dom Kultury, biblioteka, Przychodnia Zdrowia oraz Dom Opieki Społecznej, czyli obiekty wokół których wysoce pożądane jest ograniczenie ruchu kołowego.</p>	obszar planu		<p><b>Prezydent Miasta Krakowa nie uwzględnił wniesionej uwagi</b></p>	<p><b>Uwaga pozostaje nieuwzględniona przez Radę Miasta Krakowa</b></p>	<p><b>Uwaga nieuwzględniona</b></p> <p>Zaprojektowany układ drogowy wynika z obowiązku zapewnienia działkom budowlanym dostępności do dróg publicznych, co szczegółowo określono w § 14 Rozporządzenia Ministra Infrastruktury z dnia 12 kwietnia 2002 r. w sprawie warunków technicznych, jakim powinny odpowiadać budynki i ich usytuowanie; art. 2 pkt. 12) i 14) ustawy o planowaniu i zagospodarowaniu przestrzennym z dnia 27 marca 2003 r. oraz art. 4 pkt. 3a) ustawy o gospodarce nieruchomościami z dnia 21 sierpnia 1997 r.</p> <p>Obecnie na Osiedlu nie ma wystarczającej ilości dróg publicznych, a te które są - nie posiadają wymaganych parametrów. Projekt planu m.in. w zakresie projektowanego układu komunikacyjnego posiada niezbędne opinie i uzgodnienia.</p> <p>Stanowisko Zarządu Infrastruktury Komunalnej i Transportu z dnia 7 lipca 2009 r. – pismo znak: ZIKiT/S/47152/09/IUO-UM-7/31483.</p>
784.	<b>815</b>	[...]*	<p><b>Żąda</b> dopuszczenia drugiej linii zabudowy, zgodnie z uwagą Komisji Planowania Przestrzennego i</p>	obszar planu		<p><b>Prezydent Miasta Krakowa nie uwzględnił wniesionej uwagi</b></p>	<p><b>Uwaga pozostaje nieuwzględniona przez Radę Miasta Krakowa</b></p>	<p><b>Uwaga nieuwzględniona</b></p> <p>W projekcie planu nie dopuszcza się trzeciego i dalszych rzędów zabudowy. Tym samym dopuszcza się lokalizację drugiego rzędu zabudowy. Jednak zgodnie z ustaleniami planu każda nowo wydzielana działka budowlana w pierwszym i drugim rzędzie zabudowy musi mieć zapewniony dostęp do drogi publicznej w rozumieniu przepisów szczególnych.</p>



			Ochrony Środowiska RMK					
785.	<b>816</b>	[...]*	<ul style="list-style-type: none"> <li>• Domaga się uaktualnienia map na których został przedstawiony Plan Zagospodarowania i uwzględniania w planie uwarunkowań własnościowych.</li> <li>• W przedłożonym planie nie są naniesione na mapy istniejące budynki, stąd projektowane drogi są na terenach gdzie aktualnie stoją domy. Prowadzi się nowe drogi do działek które dysponują już dostępem do istniejących dróg.</li> <li>• W przedłożonym planie nie są naniesione istniejące drogi: ul. Stepice droga zaprojektowana bez końcowego odcinka.</li> </ul>	obszar planu		<b>Prezydent Miasta Krakowa nie uwzględnił wniesionej uwagi</b>	<b>Uwaga pozostaje nieuwzględniona przez Radę Miasta Krakowa</b>	<b>Uwaga nieuwzględniona</b>  Projekt planu sporządzany jest w oparciu o dostępne podkłady mapowe. Autor uwagi nie wskazuje przykładów poprowadzenia dróg w miejscach istniejących budynków. Projekt planu wskazuje docelowy układ komunikacyjny.
786.	<b>818</b>	[...]*	<p><b>Żąda</b> wykreślenia zakazu wznoszenia wolnostojących obiektów usługowych w terenach MN – zablokuje to np. przeznaczenia domu na działalność gastronomiczną, mini-pensjonatu.</p> <p><b>Proponuje</b> zezwolić na wznoszenie obiektów usługowych do obsługi ruchu turystycznego.</p>	obszar planu		<b>Prezydent Miasta Krakowa nie uwzględnił wniesionej uwagi</b>	<b>Uwaga pozostaje nieuwzględniona przez Radę Miasta Krakowa</b>	<b>Uwaga nieuwzględniona</b>  Tyniec – Osiedle to teren o dominującym przeznaczeniu pod budownictwo mieszkaniowe. Zapisy dopuszczające lokalizację usług są wystarczające.
787.	<b>819</b>	[...]*	<b>Nie zgadza się na</b> planowane wyburzenie budynku dawnego przedszkola, który ma być przeznaczony po adaptacji na ośrodek zdrowia i plac zabaw dla dzieci z Przedszkola nr 133.	obszar planu		<b>Prezydent Miasta Krakowa nie uwzględnił wniesionej uwagi</b>	<b>Uwaga pozostaje nieuwzględniona przez Radę Miasta Krakowa</b>	<b>Uwaga nieuwzględniona</b>  Zaprojektowana droga dojazdowa KDD umożliwia lepsze skomunikowanie terenów mieszkaniowych położonych w rejonie ul. Heligundy oraz Walgierza Wdalego. Dla realizacji usług publicznych przeznaczono tereny w rejonie ul. Dziewiarzy. Ośrodek zdrowia mógłby powstać wg planu w obrębie terenów zabudowy usługowej – usługi publiczne (UP1) – w § 20 ust. 1 pkt. 1/ lit. b/ wskazano jako przeznaczenie podstawowe m.in. obiekty zdrowia.
788.	<b>820</b>	[...]*	<b>Popiera</b> budowę planowanej drogi od północy wokół Winnicy. Początek tej drogi powinien być	obszar planu		<b>Prezydent Miasta Krakowa nie uwzględnił wniesionej uwagi</b>	<b>Uwaga pozostaje nieuwzględniona przez Radę Miasta Krakowa</b>	<b>Uwaga nieuwzględniona</b>  Zaprojektowany układ drogowy wynika z obowiązku zapewnienia działkom budowlanym dostępności do dróg publicznych, co szczegółowo określono w § 14 Rozporządzenia Ministra Infrastruktury z dnia 12 kwietnia 2002 r. w sprawie warunków technicznych, jakim powinny odpowiadać budynki i ich usytuowanie; art. 2 pkt. 12) i

			wspólny z zaplanowana drogą dojazdową do oczyszczalni ścieków a nie w najbardziej niebezpiecznym miejscu ul. Bolesława Śmiałego.			<b>uwagi</b>		14) ustawy o planowaniu i zagospodarowaniu przestrzennym z dnia 27 marca 2003 r. oraz art. 4 pkt. 3a) ustawy o gospodarce nieruchomościami z dnia 21 sierpnia 1997 r.  Obecnie na Osiedlu nie ma wystarczającej ilości dróg publicznych, a te które są - nie posiadają wymaganych parametrów. Projekt planu m.in. w zakresie projektowanego układu komunikacyjnego posiada niezbędne opinie i uzgodnienia.  Stanowisko Zarządu Infrastruktury Komunalnej i Transportu z dnia 7 lipca 2009 r. – pismo znak: ZIKiT/S/47152/09/IUO-UM-7/31483.
789.	<b>821</b>	[...]*	<b>Żąda</b> usunięcia zapisu całkowitego zakazu rozbudowy lub nadbudowy domów zlokalizowanych przy ul. Bogucianka i Bolesława Śmiałego z racji na zapis o odległości 5 lub 8 m jezdnii dla MN1, MN2, MN3, MN4 (zakaz rozbudowy, nadbudowy).	obszar planu		<b>Prezydent Miasta Krakowa nie uwzględnił wniesionej uwagi</b>	<b>Uwaga pozostaje nieuwzględniona przez Radę Miasta Krakowa</b>	<b>Uwaga nieuwzględniona</b>  Ograniczenia w kształtowaniu zabudowy w sąsiedztwie dróg mają na celu ochronę projektowanych korytarzy transportowych przed lokalizacją nowych budynków lub rozbudową istniejących.
790.	<b>822</b>	[...]*	<b>Żąda</b> zmniejszenia strefy ochronnej od lasów bez możliwości zabudowy z 30m. Mieszkańcy Tyńca nie są bandą wandalów chcących niszczyć lasy, które częstokroć sami sadziliśmy. W Tyńcu bardzo dużo budynków np. na Obrony Tyńca, Danusi Jurandówny czy Walgierza Wdalego jest usytuowanych w bezpośrednim sąsiedztwie lasu.	obszar planu		<b>Prezydent Miasta Krakowa nie uwzględnił wniesionej uwagi</b>	<b>Uwaga pozostaje nieuwzględniona przez Radę Miasta Krakowa</b>	<b>Uwaga nieuwzględniona</b>  Projekt planu uzyskał uzgodnienie przez Lasy Państwowe Nadleśnictwo Myślenice - Pismo znak: Z-2120/MPZP-24/08 z dnia 21.07.2008, w którym wskazuje że: „ <i>minimalna odległość pomiędzy granicą terenów leśnych, a granicą terenów budownictwa wynosi 30 m i w takiej odległości od lasu należy poprowadzić nieprzekraczalną linię zabudowy</i> ”.
791.	<b>823</b>	[...]*	<b>Żąda</b> wykreślenia z planów ograniczenia możliwości zabudowy działek o szerokości mniejszej niż 16 m dla terenów MN1, MN2 oraz mniejszej niż 20 m dla terenów MN4 zgodnie z uwagą do planu Komisji Planowania Przestrzennego i Ochrony Środowiska RMK (większość działek nie spełnia tego warunku – są węższe).	obszar planu		<b>Prezydent Miasta Krakowa częściowo nie uwzględnił wniesionej uwagi</b>	<b>Uwaga pozostaje częściowo nieuwzględniona przez Radę Miasta Krakowa</b>	<b>Uwaga uwzględniona częściowo</b> w zakresie zmniejszenia minimalnej szerokości działki budowlanej. Zmiana polegać będzie na doprecyzowaniu zapisu, który odnosić się będzie do nowo wydzielanych działek budowlanych. Wskaźnik szerokości działki zostanie ujednolicony na całym obszarze planu tj. określony jako minimalny zgodnie z przepisami odrębnymi.
792.	<b>824</b>	[...]*	<b>Nie zgadza się na:</b> • przekształcenie	obszar planu		<b>Prezydent Miasta</b>	<b>Uwaga pozostaje nieuwzględniona</b>	<b>Uwaga nieuwzględniona</b>

			ulic Bogucianka i Bolesława Śmiałego w drogi zbiorcze  <b>Proponuje:</b> • zaplanować chodniki i remont drogi zgodnie z przygotowanym już planem przygotowanym na zlecenie Rady Dzielnicy VIII			<b>Krakowa nie uwzględnił wniesionej uwagi</b>	<b>przez Radę Miasta Krakowa</b>	Zaprojektowany układ drogowy wynika z obowiązku zapewnienia działkom budowlanym dostępności do dróg publicznych, co szczegółowo określono w § 14 Rozporządzenia Ministra Infrastruktury z dnia 12 kwietnia 2002 r. w sprawie warunków technicznych, jakim powinny odpowiadać budynki i ich usytuowanie; art. 2 pkt. 12) i 14) ustawy o planowaniu i zagospodarowaniu przestrzennym z dnia 27 marca 2003 r. oraz art. 4 pkt. 3a) ustawy o gospodarce nieruchomościami z dnia 21 sierpnia 1997 r.  Obecnie na Osiedlu nie ma wystarczającej ilości dróg publicznych, a te które są - nie posiadają wymaganych parametrów. Projekt planu m.in. w zakresie projektowanego układu komunikacyjnego posiada niezbędne opinie i uzgodnienia.  Stanowisko Zarządu Infrastruktury Komunalnej i Transportu z dnia 7 lipca 2009 r. – pismo znak: ZIKiT/S/47152/09/IUO-UM-7/31483.
793.	<b>825</b>	[...]*	Wnosi o przekształcenie działki rolnej na budowlaną.	200 obręb 75	<b>MN4 R2 KDD</b>	<b>Prezydent Miasta Krakowa częściowo nie uwzględnił wniesionej uwagi</b>	<b>Uwaga pozostaje częściowo nieuwzględniona przez Radę Miasta Krakowa</b>	<b>Uwaga uwzględniona w części</b> , która zgodnie ze Studium znajduje się w obrębie terenów zabudowy mieszkaniowej niskiej intensywności.  <b>Uwaga nieuwzględniona w części</b> działki, która zgodnie ze Studium znajduje się w obrębie terenów otwartych, w których obowiązuje całkowite wykluczenie prawa zabudowy – art. 9 ust. 4 ustawy o planowaniu i zagospodarowaniu przestrzennym z dnia 27 marca 2003 r.
794.	<b>826</b>	[...]*	Odwołuje się od mpzp Tynec-Osiedle gdyż nie usunięto zakazu kolejnych linii zabudowy, nawet nie wzięto pod uwagę możliwości zabudowy pierwszej linii.	obszar planu		<b>Prezydent Miasta Krakowa nie uwzględnił wniesionej uwagi</b>	<b>Uwaga pozostaje częściowo nieuwzględniona przez Radę Miasta Krakowa</b>	<b>Uwaga nieuwzględniona</b>  W projekcie planu nie dopuszcza się trzeciego i dalszych rzędów zabudowy. Tym samym dopuszcza się lokalizację drugiego i pierwszego rzędu zabudowy. Jednak zgodnie z ustaleniami planu każda nowo wydzielana działka budowlana w pierwszym i drugim rzędzie zabudowy musi mieć zapewniony dostęp do drogi publicznej w rozumieniu przepisów szczególnych.
795.	<b>827</b>	[...]*	<b>Żąda</b> wykreślenia z planów ograniczenia możliwości zabudowy działek o szerokości mniejszej niż 16 m dla terenów MN1, MN2 oraz mniejszej niż 20 m dla terenów MN4 zgodnie z uwagą do planu Komisji Planowania Przestrzennego i Ochrony Środowiska RMK (większość działek nie spełnia tego warunku – są węższe).	obszar planu		<b>Prezydent Miasta Krakowa częściowo nie uwzględnił wniesionej uwagi</b>	<b>Uwaga pozostaje częściowo nieuwzględniona przez Radę Miasta Krakowa</b>	<b>Uwaga uwzględniona częściowo</b> w zakresie zmniejszenia minimalnej szerokości działki budowlanej. Zmiana polegać będzie na doprecyzowaniu zapisu, który odnosić się będzie do nowo wydzielanych działek budowlanych. Wskaźnik szerokości działki zostanie ujednolicony na całym obszarze planu tj. określony jako minimalny zgodnie z przepisami odrębnymi.
796.	<b>828</b>	[...]*	• Domaga się uaktualnienia map na których został przedstawiony Plan Zagospodarowania i uwzględniania w planie uwarunkowań własnościowych. • W przedłożonym planie nie są naniesione na mapy istniejące budynki, stąd projektowane drogi są	obszar planu		<b>Prezydent Miasta Krakowa nie uwzględnił wniesionej uwagi</b>	<b>Uwaga pozostaje częściowo nieuwzględniona przez Radę Miasta Krakowa</b>	<b>Uwaga nieuwzględniona</b>  Projekt planu sporządzany jest w oparciu o dostępne podkłady mapowe. Autor uwagi nie wskazuje przykładów poprowadzenia dróg w miejscach istniejących budynków. Projekt planu wskazuje docelowy układ komunikacyjny.

			na terenach gdzie aktualnie stoją domy. Prowadzi się nowe drogi do działek które dysponują już dostępem do istniejących dróg. • W przedłożonym planie nie są naniesione istniejące drogi: ul. Stępice droga zaprojektowana bez końcowego odcinka.					
797.	<b>829</b>	[...]*	<b>Żąda</b> wykreślenia zakazu wznoszenia wolnostojących obiektów usługowych w terenach MN – zablokuje to np. przeznaczenia domu na działalność gastronomiczną, mini-pensjonatu. <b>Proponuje</b> zezwolić na wznoszenie obiektów usługowych do obsługi ruchu turystycznego.	obszar planu		<b>Prezydent Miasta Krakowa nie uwzględnił wniesionej uwagi</b>	<b>Uwaga pozostaje nieuwzględniona przez Radę Miasta Krakowa</b>	<b>Uwaga nieuwzględniona</b> Tyniec – Osiedle to teren o dominującym przeznaczeniu pod budownictwo mieszkaniowe. Zapisy dopuszczające lokalizację usług są wystarczające.
798.	<b>830</b>	[...]*	<b>Nie zgadza się na</b> planowane wyburzenie budynku dawnego przedszkola, który ma być przeznaczony po adaptacji na ośrodek zdrowia i plac zabaw dla dzieci z Przedszkola nr 133.	obszar planu		<b>Prezydent Miasta Krakowa nie uwzględnił wniesionej uwagi</b>	<b>Uwaga pozostaje nieuwzględniona przez Radę Miasta Krakowa</b>	<b>Uwaga nieuwzględniona</b> Zaprojektowana droga dojazdowa KDD umożliwia lepsze skomunikowanie terenów mieszkaniowych położonych w rejonie ul. Heligundy oraz Walgierza Wdalego. Dla realizacji usług publicznych przeznaczono tereny w rejonie ul. Dziewiarzy. Ośrodek zdrowia mógłby powstać wg planu w obrębie terenów zabudowy usługowej – usługi publiczne (UP1) – w § 20 ust. 1 pkt. 1/ lit. b/ wskazano jako przeznaczenie podstawowe m.in. obiekty zdrowia.
799.	<b>831</b>	[...]*	<b>Żąda</b> wykreślenia zasady <i>jedna działka jeden dom</i> . <b>Wnosi o</b> przekształcenie działki rolnej na budowlaną. <b>Nie wyraża zgody na</b> przeprowadzenie drogi w zaplanowany sposób, gdyż działka nr 199 na dzień dzisiejszy ma przejazd przez ww. działkę. <b>Proponuje</b> zakończenia budowy drogi na granicy działki 199 i 198.	200 obręb 75	<b>MN4 R2 KDD</b>	<b>Prezydent Miasta Krakowa częściowo nie uwzględnił wniesionej uwagi</b>	<b>Uwaga pozostaje częściowo nieuwzględniona przez Radę Miasta Krakowa</b>	<b>Uwaga uwzględniona</b> w zakresie wykreślenia zapisu dotyczącego zasady lokalizacji jednego budynku mieszkalnego na jednej działce budowlanej. <b>Uwaga uwzględniona w części</b> , która zgodnie ze Studium znajduje się w obrębie terenów zabudowy mieszkaniowej niskiej intensywności. <b>Uwaga nieuwzględniona w części</b> działki, która zgodnie ze Studium znajduje się w obrębie terenów otwartych, w których obowiązuje całkowite wykluczenie prawa zabudowy – art. 9 ust. 4 ustawy o planowaniu i zagospodarowaniu przestrzennym z dnia 27 marca 2003 r. <b>Uwaga nieuwzględniona</b> w zakresie układu komunikacyjnego Zaprojektowany układ drogowy wynika z obowiązku zapewnienia działkom budowlanym dostępności do dróg publicznych, co szczegółowo określono w § 14 Rozporządzenia Ministra Infrastruktury z dnia 12 kwietnia 2002 r. w sprawie warunków technicznych, jakim powinny odpowiadać budynki i ich usytuowanie; art. 2 pkt. 12) i 14) ustawy o planowaniu i zagospodarowaniu przestrzennym z dnia 27 marca 2003 r. oraz art. 4 pkt. 3a) ustawy o gospodarce nieruchomościami z dnia 21 sierpnia 1997 r. Obecnie na Osiedlu nie ma wystarczającej ilości dróg publicznych, a te które są - nie posiadają wymaganych

								parametrów. Projekt planu m.in. w zakresie projektowanego układu komunikacyjnego posiada niezbędne opinie i uzgodnienia.  Stanowisko Zarządu Infrastruktury Komunalnej i Transportu z dnia 7 lipca 2009 r. – pismo znak: ZIKiT/S/47152/09/IUO-UM-7/31483.
800.	<b>832</b>	[...]*	<b>Żąda</b> zmniejszenia strefy ochronnej od lasów bez możliwości zabudowy z 30m. Mieszkańcy Tyńca nie są bandą wandalów chcących niszczyć lasy, które częstokroć sami sadziliśmy. W Tyńcu bardzo dużo budynków np. na Obrony Tyńca, Danusi Jurandówny czy Wąglerza Wdałego jest usytuowanych w bezpośrednim sąsiedztwie lasu.	obszar planu		<b>Prezydent Miasta Krakowa nie uwzględnił wniesionej uwagi</b>	<b>Uwaga pozostaje nieuwzględniona przez Radę Miasta Krakowa</b>	<b>Uwaga nieuwzględniona</b>  Projekt planu uzyskał uzgodnienie przez Lasy Państwowe Nadleśnictwo Myślenice - Pismo znak: Z-2120/MPZP-24/08 z dnia 21.07.2008, w którym wskazuje że: „minimalna odległość pomiędzy granicą terenów leśnych, a granicą terenów budownictwa wynosi 30 m i w takiej odległości od lasu należy poprowadzić nieprzekraczalną linię zabudowy”.
801.	<b>833</b>	[...]*	Wnosi o przekwalifikowanie działki z rolnej na budowlaną.	15 obręb 77	<b>R2 KDW</b>	<b>Prezydent Miasta Krakowa nie uwzględnił wniesionej uwagi</b>	<b>Uwaga pozostaje nieuwzględniona przez Radę Miasta Krakowa</b>	<b>Uwaga nieuwzględniona</b>  Działka zgodnie ze Studium znajduje się w obrębie terenów otwartych, w których obowiązuje całkowite wykluczenie prawa zabudowy – art. 9 ust. 4 ustawy o planowaniu i zagospodarowaniu przestrzennym z dnia 27 marca 2003 r.
802.	<b>834</b>	[...]*	Wnosi o przekwalifikowanie działki z rolnej na budowlaną w celu budowy budynku mieszkalnego jednorodzinne z garażem wraz z wjazdem z działki nr 4 obręb 77	15 obręb 77	<b>R2 KDW</b>	<b>Prezydent Miasta Krakowa nie uwzględnił wniesionej uwagi</b>	<b>Uwaga pozostaje nieuwzględniona przez Radę Miasta Krakowa</b>	<b>Uwaga nieuwzględniona</b>  Działka zgodnie ze Studium znajduje się w obrębie terenów otwartych, w których obowiązuje całkowite wykluczenie prawa zabudowy – art. 9 ust. 4 ustawy o planowaniu i zagospodarowaniu przestrzennym z dnia 27 marca 2003 r.
803.	<b>835</b>	[...]*	<b>Żąda</b> usunięcia zapisu całkowitego zakazu rozbudowy lub nadbudowy domów zlokalizowanych przy ul. Bogucianka i Bolesława Śmiałego z racji na zapis o odległości 5 lub 8 m jezdni dla MN1, MN2, MN3, MN4 (zakaz rozbudowy, nadbudowy).	obszar planu		<b>Prezydent Miasta Krakowa nie uwzględnił wniesionej uwagi</b>	<b>Uwaga pozostaje nieuwzględniona przez Radę Miasta Krakowa</b>	<b>Uwaga nieuwzględniona</b>  Ograniczenia w kształtowaniu zabudowy w sąsiedztwie dróg mają na celu ochronę projektowanych korytarzy transportowych przed lokalizacją nowych budynków lub rozbudową istniejących.
804.	<b>836</b>	[...]*	<b>Nie zgadza się na:</b> • przekształcenie ulic Bogucianka i Bolesława Śmiałego w drogi zbiorcze  <b>Proponuje:</b>	obszar planu		<b>Prezydent Miasta Krakowa nie uwzględnił wniesionej uwagi</b>	<b>Uwaga pozostaje nieuwzględniona przez Radę Miasta Krakowa</b>	<b>Uwaga nieuwzględniona</b>  Zaprojektowany układ drogowy wynika z obowiązku zapewnienia działkom budowlanym dostępności do dróg publicznych, co szczegółowo określono w § 14 Rozporządzenia Ministra Infrastruktury z dnia 12 kwietnia 2002 r. w sprawie warunków technicznych, jakim powinny odpowiadać budynki i ich usytuowanie; art. 2 pkt. 12) i 14) ustawy o planowaniu i zagospodarowaniu przestrzennym z dnia 27 marca 2003 r. oraz art. 4 pkt. 3a) ustawy

			<ul style="list-style-type: none"> <li>zaplanować chodniki i remont drogi zgodnie z przygotowanym już planem przygotowanym na zlecenie Rady Dzielnicy VIII</li> </ul>				o gospodarce nieruchomościami z dnia 21 sierpnia 1997 r.  Obecnie na Osiedlu nie ma wystarczającej ilości dróg publicznych, a te które są - nie posiadają wymaganych parametrów. Projekt planu m.in. w zakresie projektowanego układu komunikacyjnego posiada niezbędne opinie i uzgodnienia.  Stanowisko Zarządu Infrastruktury Komunalnej i Transportu z dnia 7 lipca 2009 r. – pismo znak: ZIKiT/S/47152/09/IUO-UM-7/31483.
805.	<b>837</b>	[...]*	<b>Żąda</b> dopuszczenia drugiej linii zabudowy, zgodnie z uwagą Komisji Planowania Przestrzennego i Ochrony Środowiska RMK	obszar planu		<b>Prezydent Miasta Krakowa nie uwzględnił wniesionej uwagi</b>	<b>Uwaga pozostaje nieuwzględniona przez Radę Miasta Krakowa</b>  W projekcie planu nie dopuszcza się trzeciego i dalszych rzędów zabudowy. Tym samym dopuszcza się lokalizację drugiego rzędu zabudowy. Jednak zgodnie z ustaleniami planu każda nowo wydzielana działka budowlana w pierwszym i drugim rzędzie zabudowy musi mieć zapewniony dostęp do drogi publicznej w rozumieniu przepisów szczególnych.
806.	<b>838</b>	[...]*	<b>Popiera</b> budowę planowanej drogi od północy wokół Winnicy. Początek tej drogi powinien być wspólny z zaplanowana drogą dojazdową do oczyszczalni ścieków a nie w najbardziej niebezpiecznym miejscu ul. Bolesława Śmiałego.	obszar planu		<b>Prezydent Miasta Krakowa nie uwzględnił wniesionej uwagi</b>	<b>Uwaga pozostaje nieuwzględniona przez Radę Miasta Krakowa</b>  Zaprojektowany układ drogowy wynika z obowiązku zapewnienia działkom budowlanym dostępności do dróg publicznych, co szczegółowo określono w § 14 Rozporządzenia Ministra Infrastruktury z dnia 12 kwietnia 2002 r. w sprawie warunków technicznych, jakim powinny odpowiadać budynki i ich usytuowanie; art. 2 pkt. 12) i 14) ustawy o planowaniu i zagospodarowaniu przestrzennym z dnia 27 marca 2003 r. oraz art. 4 pkt. 3a) ustawy o gospodarce nieruchomościami z dnia 21 sierpnia 1997 r.  Obecnie na Osiedlu nie ma wystarczającej ilości dróg publicznych, a te które są - nie posiadają wymaganych parametrów. Projekt planu m.in. w zakresie projektowanego układu komunikacyjnego posiada niezbędne opinie i uzgodnienia.  Stanowisko Zarządu Infrastruktury Komunalnej i Transportu z dnia 7 lipca 2009 r. – pismo znak: ZIKiT/S/47152/09/IUO-UM-7/31483.
807.	<b>839</b>	[...]*	Wnosi o przekształcenie działki rolnej na budowlaną	200 obręb 75	<b>MN4 R2 KDD</b>	<b>Prezydent Miasta Krakowa częściowo nie uwzględnił wniesionej uwagi</b>	<b>Uwaga pozostaje częściowo nieuwzględniona przez Radę Miasta Krakowa</b>  <b>Uwaga uwzględniona w części</b> , która zgodnie ze Studium znajduje się w obrębie terenów zabudowy mieszkaniowej niskiej intensywności.  <b>Uwaga nieuwzględniona w części</b> działki, która zgodnie ze Studium znajduje się w obrębie terenów otwartych, w których obowiązuje całkowite wykluczenie prawa zabudowy – art. 9 ust. 4 ustawy o planowaniu i zagospodarowaniu przestrzennym z dnia 27 marca 2003 r.
808.	<b>840</b>	[...]*	<b>Żąda</b> wykreślenia zasady <i>jedna działka jeden dom</i> .  <b>Wnosi o</b> przekształcenie działki rolnej na budowlaną.  <b>Nie wyraża zgody na</b> przeprowadzenie drogi w zaplanowany sposób, gdyż działka nr 199 na dzień dzisiejszy ma przejazd przez ww. działkę.  <b>Proponuje</b> zakończenia budowy	200 obręb 75	<b>MN4 R2 KDD</b>	<b>Prezydent Miasta Krakowa częściowo nie uwzględnił wniesionej uwagi</b>	<b>Uwaga pozostaje częściowo nieuwzględniona przez Radę Miasta Krakowa</b>  <b>Uwaga uwzględniona</b> w zakresie wykreślenia zapisu dotyczącego zasady lokalizacji jednego budynku mieszkalnego na jednej działce budowlanej.  <b>Uwaga uwzględniona w części</b> , która zgodnie ze Studium znajduje się w obrębie terenów zabudowy mieszkaniowej niskiej intensywności.  <b>Uwaga nieuwzględniona w części</b> działki, która zgodnie ze Studium znajduje się w obrębie terenów otwartych, w których obowiązuje całkowite wykluczenie prawa zabudowy – art. 9 ust. 4 ustawy o planowaniu i zagospodarowaniu przestrzennym z dnia 27 marca 2003 r.  <b>Uwaga nieuwzględniona</b> w zakresie układu komunikacyjnego  Zaprojektowany układ drogowy wynika z obowiązku zapewnienia działkom budowlanym dostępności do dróg publicznych, co szczegółowo określono w § 14 Rozporządzenia Ministra Infrastruktury z dnia 12 kwietnia 2002 r. w sprawie warunków technicznych, jakim powinny odpowiadać budynki i ich usytuowanie; art. 2 pkt. 12) i 14) ustawy o planowaniu i zagospodarowaniu przestrzennym z dnia 27 marca 2003 r. oraz art. 4 pkt. 3a) ustawy o gospodarce nieruchomościami z dnia 21 sierpnia 1997 r.

			drogi na granicy działki 199 i 198.					Obecnie na Osiedlu nie ma wystarczającej ilości dróg publicznych, a te które są - nie posiadają wymaganych parametrów. Projekt planu m.in. w zakresie projektowanego układu komunikacyjnego posiada niezbędne opinie i uzgodnienia.  Stanowisko Zarządu Infrastruktury Komunalnej i Transportu z dnia 7 lipca 2009 r. – pismo znak: ZIKiT/S/47152/09/IUO-UM-7/31483.
809.	<b>841</b>	[...]*	<b>Popiera</b> budowę planowanej drogi od północy wokół Winnicy. Początek tej drogi powinien być wspólny z zaplanowaną drogą dojazdową do oczyszczalni ścieków a nie w najbardziej niebezpiecznym miejscu ul. Bolesława Śmiałego.	obszar planu			<b>Prezydent Miasta Krakowa nie uwzględnił wniesionej uwagi</b>	<b>Uwaga pozostaje nieuwzględniona przez Radę Miasta Krakowa</b>  <b>Uwaga nieuwzględniona</b>  Zaprojektowany układ drogowy wynika z obowiązku zapewnienia działkom budowlanym dostępności do dróg publicznych, co szczegółowo określono w § 14 Rozporządzenia Ministra Infrastruktury z dnia 12 kwietnia 2002 r. w sprawie warunków technicznych, jakim powinny odpowiadać budynki i ich usytuowanie; art. 2 pkt. 12) i 14) ustawy o planowaniu i zagospodarowaniu przestrzennym z dnia 27 marca 2003 r. oraz art. 4 pkt. 3a) ustawy o gospodarce nieruchomościami z dnia 21 sierpnia 1997 r.  Obecnie na Osiedlu nie ma wystarczającej ilości dróg publicznych, a te które są - nie posiadają wymaganych parametrów. Projekt planu m.in. w zakresie projektowanego układu komunikacyjnego posiada niezbędne opinie i uzgodnienia.  Stanowisko Zarządu Infrastruktury Komunalnej i Transportu z dnia 7 lipca 2009 r. – pismo znak: ZIKiT/S/47152/09/IUO-UM-7/31483.
810.	<b>842</b>	[...]*	<b>Żąda</b> dopuszczenia drugiej linii zabudowy, zgodnie z uwagą Komisji Planowania Przestrzennego i Ochrony Środowiska RMK	obszar planu			<b>Prezydent Miasta Krakowa nie uwzględnił wniesionej uwagi</b>	<b>Uwaga pozostaje nieuwzględniona przez Radę Miasta Krakowa</b>  <b>Uwaga nieuwzględniona</b>  W projekcie planu nie dopuszcza się trzeciego i dalszych rzędów zabudowy. Tym samym dopuszcza się lokalizację drugiego rzędu zabudowy. Jednak zgodnie z ustaleniami planu każda nowo wydzielana działka budowlana w pierwszym i drugim rzędzie zabudowy musi mieć zapewniony dostęp do drogi publicznej w rozumieniu przepisów szczególnych.
811.	<b>843</b>	[...]*	<b>Nie zgadza się na:</b> • przekształcenie ulic Bogucianka i Bolesława Śmiałego w drogi zbiorcze  <b>Proponuje:</b> • zaplanować chodniki i remont drogi zgodnie z przygotowanym już planem przygotowanym na zlecenie Rady Dzielnicy VIII	obszar planu			<b>Prezydent Miasta Krakowa nie uwzględnił wniesionej uwagi</b>	<b>Uwaga pozostaje nieuwzględniona przez Radę Miasta Krakowa</b>  <b>Uwaga nieuwzględniona</b>  Zaprojektowany układ drogowy wynika z obowiązku zapewnienia działkom budowlanym dostępności do dróg publicznych, co szczegółowo określono w § 14 Rozporządzenia Ministra Infrastruktury z dnia 12 kwietnia 2002 r. w sprawie warunków technicznych, jakim powinny odpowiadać budynki i ich usytuowanie; art. 2 pkt. 12) i 14) ustawy o planowaniu i zagospodarowaniu przestrzennym z dnia 27 marca 2003 r. oraz art. 4 pkt. 3a) ustawy o gospodarce nieruchomościami z dnia 21 sierpnia 1997 r.  Obecnie na Osiedlu nie ma wystarczającej ilości dróg publicznych, a te które są - nie posiadają wymaganych parametrów. Projekt planu m.in. w zakresie projektowanego układu komunikacyjnego posiada niezbędne opinie i uzgodnienia.  Stanowisko Zarządu Infrastruktury Komunalnej i Transportu z dnia 7 lipca 2009 r. – pismo znak: ZIKiT/S/47152/09/IUO-UM-7/31483.
812.	<b>844</b>	[...]*	<b>Żąda</b> wykreślenia zakazu wznoszenia wolnostojących obiektów usługowych w terenach MN – zablokuje to np. przeznaczenia domu na działalność gastronomiczną, mini-pensjonatu.  <b>Proponuje</b>	obszar planu			<b>Prezydent Miasta Krakowa nie uwzględnił wniesionej uwagi</b>	<b>Uwaga pozostaje nieuwzględniona przez Radę Miasta Krakowa</b>  <b>Uwaga nieuwzględniona</b>  Tyniec – Osiedle to teren o dominującym przeznaczeniu pod budownictwo mieszkaniowe. Zapisy dopuszczające lokalizację usług są wystarczające.

			zezwolić na wnoszenie obiektów usługowych do obsługi ruchu turystycznego.					
813.	<b>845</b>	[...]*	<b>Żąda</b> usunięcia zapisu całkowitego zakazu rozbudowy lub nadbudowy domów zlokalizowanych przy ul. Bogucianka i Bolesława Śmiałego z racji na zapis o odległości 5 lub 8 m jezdnii dla MN1, MN2, MN3, MN4 (zakaz rozbudowy, nadbudowy).	obszar planu		<b>Prezydent Miasta Krakowa nie uwzględnił wniesionej uwagi</b>	<b>Uwaga pozostaje nieuwzględniona przez Radę Miasta Krakowa</b>	<b>Uwaga nieuwzględniona</b> Ograniczenia w kształtowaniu zabudowy w sąsiedztwie dróg mają na celu ochronę projektowanych korytarzy transportowych przed lokalizacją nowych budynków lub rozbudową istniejących.
814.	<b>846</b>	[...]*	<b>Żąda</b> wykreślenia z planów ograniczenia możliwości zabudowy działek o szerokości mniejszej niż 16 m dla terenów MN1, MN2 oraz mniejszej niż 20 m dla terenów MN4 zgodnie z uwagą do planu Komisji Planowania Przestrzennego i Ochrony Środowiska RMK (większość działek nie spełnia tego warunku – są węższe).	obszar planu		<b>Prezydent Miasta Krakowa częściowo nie uwzględnił wniesionej uwagi</b>	<b>Uwaga pozostaje częściowo nieuwzględniona przez Radę Miasta Krakowa</b>	<b>Uwaga uwzględniona częściowo</b> w zakresie zmniejszenia minimalnej szerokości działki budowlanej. Zmiana polegać będzie na doprecyzowaniu zapisu, który odnosić się będzie do nowo wydzielanych działek budowlanych. Wskaźnik szerokości działki zostanie ujednolicony na całym obszarze planu tj. określony jako minimalny zgodnie z przepisami odrębnymi.
815.	<b>847</b>	[...]*	<b>Żąda</b> zmniejszenia strefy ochronnej od lasów bez możliwości zabudowy z 30m. Mieszkańcy Tyńca nie są bandą wandalów chcących niszczyć lasy, które częstokroć sami sadziliśmy. W Tyńcu bardzo dużo budynków np. na Obrony Tyńca, Danusi Jurandówny czy Walgierza Wdalego jest usytuowanych w bezpośrednim sąsiedztwie lasu.	obszar planu		<b>Prezydent Miasta Krakowa nie uwzględnił wniesionej uwagi</b>	<b>Uwaga pozostaje nieuwzględniona przez Radę Miasta Krakowa</b>	<b>Uwaga nieuwzględniona</b> Projekt planu uzyskał uzgodnienie przez Lasy Państwowe Nadleśnictwo Myślenice - Pismo znak: Z-2120/MPZP-24/08 z dnia 21.07.2008, w którym wskazuje że: „ <i>minimalna odległość pomiędzy granicą terenów leśnych, a granicą terenów budownictwa wynosi 30 m i w takiej odległości od lasu należy poprowadzić nieprzekraczalną linię zabudowy</i> ”.
816.	<b>848</b>	[...]*	Odwwołuje się od mpzp Tynec-Osiedle gdyż nie usunięto zakazu kolejnych linii zabudowy, nawet nie wzięto pod uwagę możliwości zabudowy w pierwszej linii.	obszar planu		<b>Prezydent Miasta Krakowa nie uwzględnił wniesionej uwagi</b>	<b>Uwaga pozostaje nieuwzględniona przez Radę Miasta Krakowa</b>	<b>Uwaga nieuwzględniona</b> W projekcie planu nie dopuszcza się trzeciego i dalszych rzędów zabudowy. Tym samym dopuszcza się lokalizację drugiego i pierwszego rzędu zabudowy. Jednak zgodnie z ustaleniami planu każda nowo wydzielana działka budowlana w pierwszym i drugim rzędzie zabudowy musi mieć zapewniony dostęp do drogi publicznej w rozumieniu przepisów szczególnych.



817.	<b>849</b>	[...]*	<ul style="list-style-type: none"> <li>• Domaga się uaktualnienia map na których został przedstawiony Plan Zagospodarowania i uwzględniania w planie uwarunkowań własnościowych.</li> <li>• W przedłożonym planie nie są naniesione na mapy istniejące budynki, stąd projektowane drogi są na terenach gdzie aktualnie stoją domy. Prowadzi się nowe drogi do działek które dysponują już dostępem do istniejących dróg.</li> <li>• W przedłożonym planie nie są naniesione istniejące drogi: ul. Stępcice droga zaprojektowana bez końcowego odcinka.</li> </ul>	obszar planu		<b>Prezydent Miasta Krakowa nie uwzględnił wniesionej uwagi</b>	<b>Uwaga pozostaje nieuwzględniona przez Radę Miasta Krakowa</b>	<b>Uwaga nieuwzględniona</b> Projekt planu sporządzany jest w oparciu o dostępne podkłady mapowe. Autor uwagi nie wskazuje przykładów poprowadzenia dróg w miejscach istniejących budynków. Projekt planu wskazuje docelowy układ komunikacyjny.
818.	<b>850</b>	[...]*	<b>Nie zgadza się na</b> planowane wyburzenie budynku dawnego przedszkola, który ma być przeznaczony po adaptacji na ośrodek zdrowia i plac zabaw dla dzieci z Przedszkola nr 133.	obszar planu		<b>Prezydent Miasta Krakowa nie uwzględnił wniesionej uwagi</b>	<b>Uwaga pozostaje nieuwzględniona przez Radę Miasta Krakowa</b>	<b>Uwaga nieuwzględniona</b> Zaprojektowana droga dojazdowa KDD umożliwi lepsze skomunikowanie terenów mieszkaniowych położonych w rejonie ul. Heligundy oraz Wałgerza Wdalego. Dla realizacji usług publicznych przeznaczono tereny w rejonie ul. Dziewiarzy. Ośrodek zdrowia mógłby powstać wg planu w obrębie terenów zabudowy usługowej – usługi publiczne (UP1) – w § 20 ust. 1 pkt. 1/ lit. b/ wskazano jako przeznaczenie podstawowe m.in. obiekty zdrowia.
819.	<b>851</b>	[...]*	<b>Nie zgadza się na</b> <ul style="list-style-type: none"> <li>• zakwalifikowanie działki nr 206/2 obręb 73 jako działki rolniczej z możliwością zalesienia – domaga się przekwalifikowania jej na działkę budowlaną pod zabudowę jednorodziną, gdyż działka spełnia wszystkie warunki budowlane i znajduje się przy drodze</li> <li>• koncepcję i poszerzenie projektowanej ul. Bolesława Śmiałego oraz ul. Bogucianka</li> <li>• projekt UP (2ha) – brak zgody mieszkańców w tej rejonizacji</li> </ul>	206/2 obręb 73	<b>R2</b>	<b>Prezydent Miasta Krakowa częściowo nie uwzględnił wniesionej uwagi</b>	<b>Uwaga pozostaje częściowo nieuwzględniona przez Radę Miasta Krakowa</b>	<b>Uwaga uwzględniona</b> w zakresie doprecyzowania zapisów paragrafu 10 ust. 4 pkt. 2 poprzez dodanie pkt. 3 o następującej treści: <i>wymienione w rozdziale III minimalne wielkości działek budowlanych nie dotyczą istniejących działek, dla których sposób zabudowy i zagospodarowania określają przepisy odrębne oraz pozostałe ustalenia planu.</i> <b>Uwaga uwzględniona częściowo</b> w zakresie zmniejszenia minimalnej szerokości działki budowlanej. Zmiana polegać będzie na doprecyzowaniu zapisu, który odnosić się będzie do nowo wydzielanych działek budowlanych. Wskaźnik szerokości działki zostanie ujednolicony na całym obszarze planu tj. określony jako minimalny zgodnie z przepisami odrębnymi. <b>Uwaga nieuwzględniona</b> w pozostałym zakresie Działka 206/2 zgodnie ze Studium znajduje się w obrębie terenów otwartych, w których obowiązuje całkowite wykluczenie prawa zabudowy – art. 9 ust. 4 ustawy o planowaniu i zagospodarowaniu przestrzennym z dnia 27 marca 2003 r. W projekcie planu wskazuje się szerokość dróg w liniach rozgraniczających, natomiast kształtowanie przebiegu jezdni (budowy lub modernizacji drogi) wskazuje się w projekcie budowlanym, w którym uwzględnia się uwarunkowania dotyczące m.in. istniejącej zabudowy zabytkowej. Sposób użytkowania terenów rolniczych R nie jest zbieżny z terenami zieleni urządzonej ZP3. Projekt planu sporządzany jest w oparciu o dostępne podkłady mapowe.

	<ul style="list-style-type: none"> <li>• minimalną wartość 3,2% powierzchni przeznaczanej pod budownictwo na obszarze 326ha</li> <li>• całkowity brak możliwości rozbudowy lub nadbudowy domów zlokalizowanych przy ul. Bogucianka, ul. Bolesława Śmiałego i innych ze względu na zapis 5 lub 8 metrów od linii osi jezdni dla MN1, MN2, MN3, MN4 (zakaz rozbudowy, nadbudowy)</li> <li>• 30% usług w nowo wybudowanych domach – praktycznie uniemożliwia taką działalność z racji kubatury domów, gdyż każda działka 5 arowa czy 8 arowa musi pozostać: 70% powierzchni czynnej biologicznie, więc jest to zapis uniemożliwiający realizację takiej działalności</li> <li>• ustanowienia ZP3 na terenach budowlanych</li> <li>• brak naniesienia istniejących budynków – drogi projektowane są na terenach gdzie obecnie stoją domy.</li> <li>• brak naniesienia na plan istniejących dróg: ul. Stępice – droga zaprojektowana bez końcowego odcinka, ostatniego domu</li> <li>• brak aktualnego stanu roślinności, terenu boiska</li> <li>• brak zaprojektowanego miejsca pod ośrodek zdrowia, a istniejący budynek przy ul. Bogucianka 2, który mieszkańcy chcą przeznaczyć na ten cel, w planach jest do wyburzenia</li> </ul>				<p>Projekt planu uwzględnia uwarunkowania oraz wytyczne i wskazania instytucji i organów właściwych do opiniowania i uzgadniania projektu planu miejscowego zgodnie z ustawą o planowaniu i zagospodarowaniu przestrzennym z dnia 27 marca 2003 r.</p> <p>Projekt planu uwzględnia dostępne materiały i opracowania oraz posiada opinie i uzgodnienia.</p> <p>Projekt planu wskazuje ogólne zasady kształtowania zabudowy.</p> <p>Nie było wniosków do projektu planu o poszerzenie cmentarza.</p> <p>Zaprojektowany układ drogowy wynika z obowiązku zapewnienia działkom budowlanym dostępności do dróg publicznych, co szczegółowo określono w § 14 Rozporządzenia Ministra Infrastruktury z dnia 12 kwietnia 2002 r. w sprawie warunków technicznych, jakim powinny odpowiadać budynki i ich usytuowanie; art. 2 pkt. 12) i 14) ustawy o planowaniu i zagospodarowaniu przestrzennym z dnia 27 marca 2003 r. oraz art. 4 pkt. 3a) ustawy o gospodarce nieruchomościami z dnia 21 sierpnia 1997 r.</p> <p>Obecnie na Osiedlu nie ma wystarczającej ilości dróg publicznych, a te które są - nie posiadają wymaganych parametrów.</p> <p>Projekt planu m.in. w zakresie projektowanego układu komunikacyjnego posiada niezbędne opinie i uzgodnienia.</p> <p>Stanowisko Zarządu Infrastruktury Komunalnej i Transportu z dnia 7 lipca 2009 r. – pismo znak: ZIKiT/S/47152/09/IUO-UM-7/31483.</p> <p>Autor uwagi nie precyzuje, które tereny miałyby być przeznaczone pod realizację usług publicznych UP.</p> <p>Możliwość przeznaczenia terenów pod zabudowę mieszkaniową zależne jest m.in. od Studium uwarunkowań i kierunków zagospodarowania przestrzennego miasta Krakowa jak również pozostałych uwarunkowań przestrzennych, prawnych oraz opinii i uzgodnień.</p> <p>Projekt planu uwzględnia ustalenia Studium, które są wiążące dla organów gminy przy sporządzaniu planów miejscowych – art. 9 ust. 4 ustawy o planowaniu i zagospodarowaniu przestrzennym z dnia 27 marca 2003 r.</p> <p>Ograniczenia w kształtowaniu zabudowy w sąsiedztwie dróg mają na celu ochronę projektowanych korytarzy transportowych przed lokalizacją nowych budynków lub rozbudową istniejących.</p> <p>Tyniec – Osiedle to teren o dominującym przeznaczeniu pod budownictwo mieszkaniowe. Zapisy dopuszczające lokalizację usług są wystarczające.</p> <p>Tereny budowlane takimi będą w momencie przeznaczenia ich pod zainwestowanie w projekcie planu miejscowego.</p> <p>Autor uwagi nie wskazuje przykładów poprowadzenia dróg w miejscach istniejących budynków.</p> <p>Projekt planu wskazuje docelowy układ komunikacyjny.</p> <p>Zaprojektowana droga dojazdowa KDD umożliwia lepsze skomunikowanie terenów mieszkaniowych położonych w rejonie ul. Heligundy oraz Walgierza Wdalego. Dla realizacji usług publicznych przeznaczono tereny w rejonie ul. Dziwiarzy.</p> <p>Ośrodek zdrowia mógłby powstać wg planu w obrębie terenów zabudowy usługowej – usługi publiczne (UP1) – w § 20 ust. 1 pkt. 1/ lit. b/ wskazano jako przeznaczenie podstawowe m.in. obiekty zdrowia.</p> <p>W projekcie planu wskazano dwa tereny usług publicznych UP3 i UP4, w obrębie których znajdują się istniejące szkoły. Wydział Edukacji UMK nie wnosił do projektu planu na etapie składania wniosków do planu oraz w trakcie opiniowania uwag sugerujących możliwość lokalizacji nowych szkół w Tyńcu – Osiedle.</p> <p>W projekcie planu zaprojektowano drogi lokalne KDL (część północna powyżej ul. Bolesława Śmiałego), którymi miałyby się odbywać potencjalna obsługa ruchu turystycznego.</p>
--	--	--	--	--	--

		<ul style="list-style-type: none"> <li>• brak zaprojektowanego miejsca pod szkołę</li> <li>• drogę poszerzaną w miejscu gdzie stoi zabytkowy budynek, który to uniemożliwia</li> <li>• brak kanalizacji, chodników przy drogach, wodociągów, oznaczonych przejść dla pieszych oraz nowych dróg umożliwiających dojazd do posesji</li> <li>• brak równoległych dróg wzdłuż wałów wiślanych, odcinających ruch samochodowy na trasie Rynek Dębnicki – Skawina</li> <li>• brak zmiany terenów oznaczonych R na ZP3</li> <li>• brak rzeczywistej inwentaryzacji terenu – istniejące drogi i domu nie są ujęte w planie</li> <li>• brak zgodności mapy roślinności z rzeczywistością</li> <li>• brak wyburzeń domów-ruin, w których nikt nie mieszka</li> <li>• brak pozostawienia w gestii właściciela wyglądu nowego domu (projekt domu, elewacja, kolorystyka oraz jego otoczenie)</li> <li>• brak zaprojektowanego poszerzenia cmentarza</li> <li>• ze wskaźnikiem intensywności zabudowy dla MN1 i MN2, który powinien wynosić 40%-50%</li> <li>• na niezrozumiałe zapisy w rozdziale II §10 ust. 4 pkt 2 – będą dawały urzędnikom pole do działania i nadużyć</li> </ul> <p><b>Żąda:</b></p> <ul style="list-style-type: none"> <li>• nie podwyższać klasy</li> </ul>				<p>W projekcie planu zaprojektowano lokalizację parkingu w rejonie ulicy Promowej.</p> <p>W projekcie planu nie dopuszcza się trzeciego i dalszych rzędów zabudowy. Tym samym dopuszcza się lokalizację pierwszego i drugiego rzędu zabudowy. Jednak zgodnie z ustaleniami planu każda nowo wydzielana działka budowlana w pierwszym i drugim rzędzie zabudowy musi mieć zapewniony dostęp do drogi publicznej w rozumieniu przepisów szczególnych.</p> <p>Lokalizacja większej ilości miejsc postojowych lub garażowych musi uwzględniać pozostałe ustalenia planu.</p> <p>Garaże blaszane to z reguły obiekty tymczasowe i nieestetyczne.</p> <p>Zapisy dotyczące intensywności zabudowy są zgodne z ustaleniami Studium.</p>
--	--	--	--	--	--	---

			<p>drogi ul. Bogusława Śmiałego – ul. Bogucianka na drogę KDZ. Pozostawić ją jako drogę lokalną KDL – nie ma żadnego uzasadnienia aby tymi ulicami przebiegała droga zbiorcza – przelotowa. Nie chcemy cierpieć tylko dlatego, aby stworzyć skrót drogowy do Skawiny. Już teraz nie można wytrzymać hałasu i spalin</p> <ul style="list-style-type: none"><li>• międzynarodowy szlak rowerowy Kraków – Budapeszt poprowadzić wałami wiślanymi w kierunku Skawiny, a nie ulicami Bolesława Śmiałego i Bogucianka i nie poszerzać tych dróg</li><li>• wyprowadzić ruch samochodowy i autokarowy do Opactwa poza ulice Bolesława Śmiałego i Benedyktyńską np. obejściem od autostrady w kierunku ul. Promowej – tam również powinny powstać parkingi</li><li>• nie zabudowywać terenu południowego stoku wzgórza Winnica, a już absolutnie nie lokalizować tam usług publicznych. Skoro wszystkie wzgórza w rejonie Tyńca są zalesione więc niech to ostatnie również pozostanie terenem zielonym</li><li>• wykreślić zapisy dot. minimalnej szerokości działki – 16m dla MN1 i MN2 oraz 20m dla MN4</li><li>• nie ograniczać rzędów zabudowy na działkach, zwłaszcza przy północnej stronie ul. Bolesława</li></ul>				
--	--	--	---	--	--	--	--

			<p>Smiałego – jest to niezgodne ze Studium</p> <ul style="list-style-type: none"> <li>nie ograniczać ilości miejsc postojowych i garażowych dla zabudowy jednorodzinnej</li> <li>nie ograniczać powierzchni usług wbudowanych w budynki mieszkalne</li> <li>nie wprowadzać zakazu inwazji garaży blaszanych na terenach MN1</li> </ul>					
820.	<b>852</b>	[...]*	<p><b>Nie zgadza się na</b></p> <ul style="list-style-type: none"> <li>zakwalifikowanie działki nr 206/2 obręb 73 jako działki rolniczej z możliwością zalesienia – domaga się przekwalifikowania jej na działkę budowlaną pod zabudowę jednorodziną, gdyż działka spełnia wszystkie warunki budowlane i znajduje się na gruncie klasy 7</li> <li>koncepcję i poszerzenie projektowanej ul. Bolesława Smiałego oraz ul. Bogucianka</li> <li>projekt UP (2ha) – brak zgody mieszkańców w tej rejonizacji</li> <li>minimalną wartość 3,2% powierzchni przeznaczonej pod budownictwo na obszarze 326ha</li> <li>całkowity brak możliwości rozbudowy lub nadbudowy domów zlokalizowanych przy ul. Bogucianka, ul. Bolesława Smiałego i innych ze względu na zapis 5 lub 8 metrów od linii osi jezdni dla MN1, MN2, MN3, MN4 (zakaz rozbudowy, nadbudowy)</li> <li>30% usług w nowo wybudowanych</li> </ul>	206/2 obręb 73	<b>R2</b>	<p><b>Prezydent Miasta Krakowa częściowo nie uwzględnił wniesionej uwagi</b></p>	<p><b>Uwaga pozostaje częściowo nieuwzględniona przez Radę Miasta Krakowa</b></p>	<p><b>Uwaga uwzględniona</b> w zakresie doprecyzowania zapisów paragrafu 10 ust. 4 pkt. 2 poprzez dodanie pkt. 3 o następującej treści: <i>wymienione w rozdziale III minimalne wielkości działek budowlanych nie dotyczą istniejących działek, dla których sposób zabudowy i zagospodarowania określają przepisy odrębne oraz pozostałe ustalenia planu.</i></p> <p><b>Uwaga uwzględniona częściowo</b> w zakresie zmniejszenia minimalnej szerokości działki budowlanej. Zmiana polegać będzie na doprecyzowaniu zapisu, który odnosić się będzie do nowo wydzielanych działek budowlanych. Wskaźnik szerokości działki zostanie ujednoczony na całym obszarze planu tj. określony jako minimalny zgodnie z przepisami odrębnymi.</p> <p><b>Uwaga nieuwzględniona</b> w pozostałym zakresie</p> <p>Działka 206/2 zgodnie ze Studium znajduje się w obrębie terenów otwartych, w których obowiązuje całkowite wykluczenie prawa zabudowy – art. 9 ust. 4 ustawy o planowaniu i zagospodarowaniu przestrzennym z dnia 27 marca 2003 r.</p> <p>W projekcie planu wskazuje się szerokość dróg w liniach rozgraniczających, natomiast kształtowanie przebiegu jezdni (budowy lub modernizacji drogi) wskazuje się w projekcie budowlanym, w którym uwzględnia się uwarunkowania dotyczące m.in. istniejącej zabudowy zabytkowej.</p> <p>Sposób użytkowania terenów rolniczych R nie jest zbieżny z terenami zieleni urządzonej ZP3.</p> <p>Projekt planu sporządzany jest w oparciu o dostępne podkłady mapowe.</p> <p>Projekt planu uwzględnia uwarunkowania oraz wytyczne i wskazania instytucji i organów właściwych do opiniowania i uzgadniania projektu planu miejscowego zgodnie z ustawą o planowaniu i zagospodarowaniu przestrzennym z dnia 27 marca 2003 r.</p> <p>Projekt planu uwzględnia dostępne materiały i opracowania oraz posiada opinie i uzgodnienia.</p> <p>Projekt planu wskazuje ogólne zasady kształtowania zabudowy.</p> <p>Nie było wniosków do projektu planu o poszerzenie cmentarza.</p> <p>Zaprojektowany układ drogowy wynika z obowiązku zapewnienia działkom budowlanym dostępności do dróg publicznych, co szczegółowo określono w § 14 Rozporządzenia Ministra Infrastruktury z dnia 12 kwietnia 2002 r. w sprawie warunków technicznych, jakim powinny odpowiadać budynki i ich usytuowanie; art. 2 pkt. 12) i 14) ustawy o planowaniu i zagospodarowaniu przestrzennym z dnia 27 marca 2003 r. oraz art. 4 pkt. 3a) ustawy o gospodarce nieruchomościami z dnia 21 sierpnia 1997 r.</p> <p>Obecnie na Osiedlu nie ma wystarczającej ilości dróg publicznych, a te które są - nie posiadają wymaganych parametrów.</p> <p>Projekt planu m.in. w zakresie projektowanego układu komunikacyjnego posiada niezbędne opinie i uzgodnienia.</p>

		<p>domach – praktycznie uniemożliwia taką działalność z racji kubatury domów, gdyż każda działka 5 arowa czy 8 arowa musi pozostać: 70% powierzchni czynnej biologicznie, więc jest to zapis uniemożliwiający realizację takiej działalności</p> <ul style="list-style-type: none"> <li>• ustanowienia ZP3 na terenach budowlanych</li> <li>• brak naniesienia istniejących budynków – drogi projektowane są na terenach gdzie obecnie stoją domy.</li> <li>• brak naniesienia na plan istniejących dróg: ul. Stępice – droga zaprojektowana bez końcowego odcinka, ostatniego domu</li> <li>• brak aktualnego stanu roślinności, terenu boiska</li> <li>• brak zaprojektowanego miejsca pod ośrodek zdrowia, a istniejący budynek przy ul. Bogucianka 2, który mieszkańcy chcą przeznaczyć na ten cel, w planach jest do wyburzenia</li> <li>• brak zaprojektowanego miejsca pod szkołę</li> <li>• drogę poszerzoną w miejscu gdzie stoi zabytkowy budynek, który to uniemożliwia</li> <li>• brak kanalizacji, chodników przy drogach, wodociągów, oznaczonych przejść dla pieszych oraz nowych dróg umożliwiających dojazd do posesji</li> <li>• brak równoległych dróg wzdłuż wałów wiślanych, odcinających ruch samochodowy na trasie Rynek Dębnicki</li> </ul>				<p>Stanowisko Zarządu Infrastruktury Komunalnej i Transportu z dnia 7 lipca 2009 r. – pismo znak: ZIKiT/S/47152/09/IUO-UM-7/31483.</p> <p>Autor uwagi nie precyzuje, które tereny miałyby być przeznaczone pod realizację usług publicznych UP.</p> <p>Możliwość przeznaczenia terenów pod zabudowę mieszkaniową zależy jest m.in. od Studium uwarunkowań i kierunków zagospodarowania przestrzennego miasta Krakowa jak również pozostałych uwarunkowań przestrzennych, prawnych oraz opinii i uzgodnień.</p> <p>Projekt planu uwzględnia ustalenia Studium, które są wiążące dla organów gminy przy sporządzaniu planów miejscowych – art. 9 ust. 4 ustawy o planowaniu i zagospodarowaniu przestrzennym z dnia 27 marca 2003 r.</p> <p>Ograniczenia w kształtowaniu zabudowy w sąsiedztwie dróg mają na celu ochronę projektowanych korytarzy transportowych przed lokalizacją nowych budynków lub rozbudową istniejących.</p> <p>Tyniec – Osiedle to teren o dominującym przeznaczeniu pod budownictwo mieszkaniowe. Zapisy dopuszczające lokalizację usług są wystarczające.</p> <p>Tereny budowlane takimi będą w momencie przeznaczenia ich pod zainwestowanie w projekcie planu miejscowego.</p> <p>Autor uwagi nie wskazuje przykładów poprowadzenia dróg w miejscach istniejących budynków.</p> <p>Projekt planu wskazuje docelowy układ komunikacyjny.</p> <p>Zaprojektowana droga dojazdowa KDD umożliwia lepsze skomunikowanie terenów mieszkaniowych położonych w rejonie ul. Heligundy oraz Wałgerza Wdalego. Dla realizacji usług publicznych przeznaczono tereny w rejonie ul. Dziewiarzy.</p> <p>Ośrodek zdrowia mógłby powstać wg planu w obrębie terenów zabudowy usługowej – usługi publiczne (UP1) – w § 20 ust. 1 pkt. 1/ lit. b/ wskazano jako przeznaczenie podstawowe m.in. obiekty zdrowia.</p> <p>W projekcie planu wskazano dwa tereny usług publicznych UP3 i UP4, w obrębie których znajdują się istniejące szkoły. Wydział Edukacji UMK nie wnosił do projektu planu na etapie składania wniosków do planu oraz w trakcie opiniowania uwag sugerujących możliwość lokalizacji nowych szkół w Tyńcu – Osiedle.</p> <p>W projekcie planu zaprojektowano drogi lokalne KDL (część północna powyżej ul. Bolesława Śmiałego), którymi miałyby się odbywać potencjalna obsługa ruchu turystycznego.</p> <p>W projekcie planu zaprojektowano lokalizację parkingu w rejonie ulicy Promowej.</p> <p>W projekcie planu nie dopuszcza się trzeciego i dalszych rzędów zabudowy. Tym samym dopuszcza się lokalizację pierwszego i drugiego rzędu zabudowy. Jednak zgodnie z ustaleniami planu każda nowo wydzielana działka budowlana w pierwszym i drugim rzędzie zabudowy musi mieć zapewniony dostęp do drogi publicznej w rozumieniu przepisów szczególnych.</p> <p>Lokalizacja większej ilości miejsc postojowych lub garażowych musi uwzględniać pozostałe ustalenia planu.</p> <p>Garaże blaszane to z reguły obiekty tymczasowe i nieestetyczne.</p> <p>Zapisy dotyczące intensywności zabudowy są zgodne z ustaleniami Studium.</p>
--	--	---	--	--	--	---

		<p>– Skawina</p> <ul style="list-style-type: none"> <li>• brak zmiany terenów oznaczonych R na ZP3</li> <li>• brak rzeczywistej inwentaryzacji terenu – istniejące drogi i domu nie są ujęte w planie</li> <li>• brak zgodności mapy roślinności z rzeczywistością</li> <li>• brak wyburzeń domów-ruin, w których nikt nie mieszka</li> <li>• brak pozostawienia w gestii właściciela wyglądu nowego domu (projekt domu, elewacja, kolorystyka oraz jego otoczenie)</li> <li>• brak zaprojektowanego poszerzenia cmentarza</li> <li>• ze wskaźnikiem intensywności zabudowy dla MN1 i MN2, który powinien wynosić 40%-50%</li> <li>• na niezrozumiałe zapisy w rozdziale II §10 ust. 4 pkt 2 – będą dawały urzędnikom pole do działania i nadużyć</li> </ul> <p><b>Żąda:</b></p> <ul style="list-style-type: none"> <li>• nie podwyższać klasy drogi ul. Bogustawa Śmiałego – ul. Bogucianka na drogę KDZ. Pozostawić ją jako drogę lokalną KDL – nie ma żadnego uzasadnienia aby tymi ulicami przebiegała droga zbiorcza – przelotowa. Nie chcemy cierpieć tylko dlatego, aby stworzyć skrót drogowy do Skawiny. Już teraz nie można wytrzymać hałasu i spalin</li> <li>• międzynarodowy szlak rowerowy Kraków – Budapeszt poprowadzić wałami wiślanymi w kierunku</li> </ul>					
--	--	--	--	--	--	--	--

			<p>Skawiny, a nie ulicami Bolesława Śmiałego i Bogucianka i nie poszerzać tych dróg</p> <ul style="list-style-type: none"> <li>wyprowadzić ruch samochodowy i autokarowy do Opactwa poza ulice Bolesława Śmiałego i Benedyktyńską np. obejściem od autostrady w kierunku ul. Promowej – tam również powinny powstać parkingi</li> <li>nie zabudowywać terenu południowego stoku wzgórza Winnica, a już absolutnie nie lokalizować tam usług publicznych. Skoro wszystkie wzgórza w rejonie Tyńca są zalesione więc niech to ostatnie również pozostanie terenem zielonym</li> <li>wykreślić zapisy dot. minimalnej szerokości działki – 16m dla MN1 i MN2 oraz 20m dla MN4</li> <li>nie ograniczać rzędów zabudowy na działkach, zwłaszcza przy północnej stronie ul. Bolesława Śmiałego – jest to niezgodne ze Studium</li> <li>nie ograniczać ilości miejsc postojowych i garażowych dla zabudowy jednorodzinnej</li> <li>nie ograniczać powierzchni usług wbudowanych w budynki mieszkalne</li> <li>nie wprowadzać zakazu wznoszenia garaży blaszanych na terenach MN1</li> </ul>					
821.	<b>853</b>	[...]*	<p><b>Nie zgadza się na</b></p> <ul style="list-style-type: none"> <li>zakwalifikowanie działki nr 206/2 obręb 73 jako działki rolniczej z możliwością zalesienia – domaga się</li> </ul>	206/2 obręb 73	<b>R2</b>	<b>Prezydent Miasta Krakowa częściowo nie uwzględnił wniesionej uwagi</b>	<b>Uwaga pozostaje częściowo nieuwzględniona przez Radę Miasta Krakowa</b>	<p><b>Uwaga uwzględniona</b> w zakresie doprecyzowania zapisów paragrafu 10 ust. 4 pkt. 2 poprzez dodanie pkt. 3 o następującej treści: <i>wymienione w rozdziale III minimalne wielkości działek budowlanych nie dotyczą istniejących działek, dla których sposób zabudowy i zagospodarowania określają przepisy odrębne oraz pozostałe ustalenia planu.</i></p> <p><b>Uwaga uwzględniona częściowo</b> w zakresie zmniejszenia minimalnej szerokości działki budowlanej.</p>



		<p>przekwalifikowania jej na działkę budowlaną pod zabudowę jednorodziną, gdyż działka spełnia wszystkie warunki budowlane i znajduje się na gruncie klasy 7</p> <ul style="list-style-type: none"> <li>• koncepcję i poszerzenie projektowanej ul. Bolesława Śmiałego oraz ul. Bogucianka</li> <li>• projekt UP (2ha) – brak zgody mieszkańców w tej rejonizacji</li> <li>• minimalną wartość 3,2% powierzchni przeznaczanej pod budownictwo na obszarze 326ha</li> <li>• całkowity brak możliwości rozbudowy lub nadbudowy domów zlokalizowanych przy ul. Bogucianka, ul. Bolesława Śmiałego i innych ze względu na zapis 5 lub 8 metrów od linii osi jezdni dla MN1, MN2, MN3, MN4 (zakaz rozbudowy, nadbudowy)</li> <li>• 30% usług w nowo wybudowanych domach – praktycznie uniemożliwia taką działalność z racji kubatury domów, gdyż każda działka 5 arowa czy 8 arowa musi pozostać: 70% powierzchni czynnej biologicznie, więc jest to zapis uniemożliwiający realizację takiej działalności</li> <li>• ustanowienia ZP3 na terenach budowlanych</li> <li>• brak naniesienia istniejących budynków – drogi projektowane są na terenach gdzie obecnie stoją domy.</li> <li>• brak naniesienia na plan istniejących dróg:</li> </ul>			<p>Zmiana polegać będzie na doprecyzowaniu zapisu, który odnosić się będzie do nowo wydzielanych działek budowlanych. Wskaźnik szerokości działki zostanie ujednolicony na całym obszarze planu tj. określony jako minimalny zgodnie z przepisami odrębnymi.</p> <p><b>Uwaga nieuwzględniona</b> w pozostałym zakresie</p> <p>Działka 206/2 zgodnie ze Studium znajduje się w obrębie terenów otwartych, w których obowiązuje całkowite wykluczenie prawa zabudowy – art. 9 ust. 4 ustawy o planowaniu i zagospodarowaniu przestrzennym z dnia 27 marca 2003 r.</p> <p>W projekcie planu wskazuje się szerokość dróg w liniach rozgraniczających, natomiast kształtowanie przebiegu jezdni (budowy lub modernizacji drogi) wskazuje się w projekcie budowlanym, w którym uwzględnia się uwarunkowania dotyczące m.in. istniejącej zabudowy zabytkowej.</p> <p>Sposób użytkowania terenów rolniczych R nie jest zbieżny z terenami zieleni urządzonej ZP3.</p> <p>Projekt planu sporządzany jest w oparciu o dostępne podkłady mapowe.</p> <p>Projekt planu uwzględnia uwarunkowania oraz wytyczne i wskazania instytucji i organów właściwych do opiniowania i uzgadniania projektu planu miejscowego zgodnie z ustawą o planowaniu i zagospodarowaniu przestrzennym z dnia 27 marca 2003 r.</p> <p>Projekt planu uwzględnia dostępne materiały i opracowania oraz posiada opinie i uzgodnienia.</p> <p>Projekt planu wskazuje ogólne zasady kształtowania zabudowy.</p> <p>Nie było wniosków do projektu planu o poszerzenie cmentarza.</p> <p>Zaprojektowany układ drogowy wynika z obowiązku zapewnienia działkom budowlanym dostępności do dróg publicznych, co szczegółowo określono w § 14 Rozporządzenia Ministra Infrastruktury z dnia 12 kwietnia 2002 r. w sprawie warunków technicznych, jakim powinny odpowiadać budynki i ich usytuowanie; art. 2 pkt. 12) i 14) ustawy o planowaniu i zagospodarowaniu przestrzennym z dnia 27 marca 2003 r. oraz art. 4 pkt. 3a) ustawy o gospodarce nieruchomościami z dnia 21 sierpnia 1997 r.</p> <p>Obecnie na Osiedlu nie ma wystarczającej ilości dróg publicznych, a te które są - nie posiadają wymaganych parametrów. Projekt planu m.in. w zakresie projektowanego układu komunikacyjnego posiada niezbędne opinie i uzgodnienia.</p> <p>Stanowisko Zarządu Infrastruktury Komunalnej i Transportu z dnia 7 lipca 2009 r. – pismo znak: ZIKiT/S/47152/09/IUO-UM-7/31483.</p> <p>Autor uwagi nie precyzuje, które tereny miałyby być przeznaczone pod realizację usług publicznych UP.</p> <p>Możliwość przeznaczenia terenów pod zabudowę mieszkaniową zależne jest m.in. od Studium uwarunkowań i kierunków zagospodarowania przestrzennego miasta Krakowa jak również pozostałych uwarunkowań przestrzennych, prawnych oraz opinii i uzgodnień.</p> <p>Projekt planu uwzględnia ustalenia Studium, które są wiążące dla organów gminy przy sporządzaniu planów miejscowych – art. 9 ust. 4 ustawy o planowaniu i zagospodarowaniu przestrzennym z dnia 27 marca 2003 r.</p> <p>Ograniczenia w kształtowaniu zabudowy w sąsiedztwie dróg mają na celu ochronę projektowanych korytarzy transportowych przed lokalizacją nowych budynków lub rozbudową istniejących.</p> <p>Tyniec – Osiedle to teren o dominującym przeznaczeniu pod budownictwo mieszkaniowe. Zapisy dopuszczające lokalizację usług są wystarczające.</p> <p>Tereny budowlane takimi będą w momencie przeznaczenia ich pod zainwestowanie w projekcie planu miejscowego.</p>
--	--	---	--	--	--

		<p>ul. Stępice – droga zaprojektowana bez końcowego odcinka, ostatniego domu</p> <ul style="list-style-type: none"> <li>• brak aktualnego stanu roślinności, terenu boiska</li> <li>• brak zaprojektowanego miejsca pod ośrodek zdrowia, a istniejący budynek przy ul. Bogucianka 2, który mieszkańcy chcą przeznaczyć na ten cel, w planach jest do wyburzenia</li> <li>• brak zaprojektowanego miejsca pod szkołę</li> <li>• drogę poszerzoną w miejscu gdzie stoi zabytkowy budynek, który to uniemożliwia</li> <li>• brak kanalizacji, chodników przy drogach, wodociągów, oznaczonych przejść dla pieszych oraz nowych dróg umożliwiających dojazd do posesji</li> <li>• brak równoległych dróg wzdłuż wałów wiślanych, odciażających ruch samochodowy na trasie Rynek Dębnicki – Skawina</li> <li>• brak zmiany terenów oznaczonych R na ZP3</li> <li>• brak rzeczywistej inwentaryzacji terenu – istniejące drogi i domu nie są ujęte w planie</li> <li>• brak zgodności mapy roślinności z rzeczywistością</li> <li>• brak wyburzeń domów-ruin, w których nikt nie mieszka</li> <li>• brak pozostawienia w gestii właściciela wyglądu nowego domu (projekt domu, elewacja, kolorystyka oraz jego otoczenie)</li> <li>• brak</li> </ul>				<p>Autor uwagi nie wskazuje przykładów poprowadzenia dróg w miejscach istniejących budynków.</p> <p>Projekt planu wskazuje docelowy układ komunikacyjny.</p> <p>Zaprojektowana droga dojazdowa KDD umożliwia lepsze skomunikowanie terenów mieszkaniowych położonych w rejonie ul. Heligundy oraz Walgierza Wdalego. Dla realizacji usług publicznych przeznaczono tereny w rejonie ul. Dziewiarzy.</p> <p>Ośrodek zdrowia mógłby powstać wg planu w obrębie terenów zabudowy usługowej – usługi publiczne (UP1) – w § 20 ust. 1 pkt. 1/ lit. b/ wskazano jako przeznaczenie podstawowe m.in. obiekty zdrowia.</p> <p>W projekcie planu wskazano dwa tereny usług publicznych UP3 i UP4, w obrębie których znajdują się istniejące szkoły. Wydział Edukacji UMK nie wnosił do projektu planu na etapie składania wniosków do planu oraz w trakcie opiniowania uwag sugerujących możliwość lokalizacji nowych szkół w Tyńcu – Osiedle.</p> <p>W projekcie planu zaprojektowano drogi lokalne KDL (część północna powyżej ul. Bolesława Śmiałego), którymi miałyby się odbywać potencjalna obsługa ruchu turystycznego.</p> <p>W projekcie planu zaprojektowano lokalizację parkingu w rejonie ulicy Promowej.</p> <p>W projekcie planu nie dopuszcza się trzeciego i dalszych rzędów zabudowy. Tym samym dopuszcza się lokalizację pierwszego i drugiego rzędu zabudowy. Jednak zgodnie z ustaleniami planu każda nowo wydzielana działka budowlana w pierwszym i drugim rzędzie zabudowy musi mieć zapewniony dostęp do drogi publicznej w rozumieniu przepisów szczególnych.</p> <p>Lokalizacja większej ilości miejsc postojowych lub garażowych musi uwzględniać pozostałe ustalenia planu.</p> <p>Garaże blaszane to z reguły obiekty tymczasowe i nieestetyczne.</p> <p>Zapisy dotyczące intensywności zabudowy są zgodne z ustaleniami Studium.</p>
--	--	--	--	--	--	---

		<p>zaprojektowanego poszerzenia cmentarza</p> <ul style="list-style-type: none"> <li>• ze wskaźnikiem intensywności zabudowy dla MN1 i MN2, który powinien wynosić 40%-50%</li> <li>• na niezrozumiałe zapisy w rozdziale II §10 ust. 4 pkt 2 – będą dawały urzędnikom pole do działania i nadużyć</li> </ul> <p><b>Żąda:</b></p> <ul style="list-style-type: none"> <li>• nie podwyższać klasy drogi ul. Bogusława Śmiałego – ul. Bogucianka na drogę KDZ. Pozostawić ją jako drogę lokalną KDL – nie ma żadnego uzasadnienia aby tymi ulicami przebiegała droga zbiorcza – przelotowa. Nie chcemy cierpieć tylko dlatego, aby stworzyć skrót drogowy do Skawiny. Już teraz nie można wytrzymać hałasu i spalin</li> <li>• międzynarodowy szlak rowerowy Kraków – Budapeszt poprowadzić wałami wiślanymi w kierunku Skawiny, a nie ulicami Bolesława Śmiałego i Bogucianka i nie poszerzać tych dróg</li> <li>• wyprowadzić ruch samochodowy i autokarowy do Opactwa poza ulice Bolesława Śmiałego i Benedyktyńską np. obejściem od autostrady w kierunku ul. Promowej – tam również powinny powstać parkingi</li> <li>• nie zabudowywać terenu południowego stoku wzgórza Winnica, a już absolutnie nie lokalizować tam usług publicznych. Skoro</li> </ul>					
--	--	---	--	--	--	--	--

			<p>wszystkie wzgórza w rejonie Tyńca są zalesione więc niech to ostatnie również pozostanie terenem zielonym</p> <ul style="list-style-type: none"> <li>• wykreślić zapisy dot. minimalnej szerokości działki – 16m dla MN1 i MN2 oraz 20m dla MN4</li> <li>• nie ograniczać rzędów zabudowy na działkach, zwłaszcza przy północnej stronie ul. Bolesława Śmiałego – jest to niezgodne ze Studium</li> <li>• nie ograniczać ilości miejsc postojowych i garażowych dla zabudowy jednorodzinnej</li> <li>• nie ograniczać powierzchni usług wbudowanych w budynki mieszkalne</li> <li>• nie wprowadzać zakazu wznoszenia garaży blaszanych na terenach MN1</li> </ul>					
822.	<b>854</b>	[...]*	<p>Odwołuje się od mpzp Tyniec-Osiedle gdyż nie usunięto zakazu kolejnych linii zabudowy, nawet nie wzięto pod uwagę możliwości zabudowy w pierwszej linii.</p>	obszar planu		<b>Prezydent Miasta Krakowa nie uwzględnił wniesionej uwagi</b>	<b>Uwaga pozostaje nieuwzględniona przez Radę Miasta Krakowa</b>	<b>Uwaga nieuwzględniona</b>  W projekcie planu nie dopuszcza się trzeciego i dalszych rzędów zabudowy. Tym samym dopuszcza się lokalizację drugiego i pierwszego rzędu zabudowy. Jednak zgodnie z ustaleniami planu każda nowo wydzielana działka budowlana w pierwszym i drugim rzędzie zabudowy musi mieć zapewniony dostęp do drogi publicznej w rozumieniu przepisów szczególnych.
823.	<b>855</b>	[...]*	<p><b>Nie zgadza się na</b> planowane wyburzenie budynku dawnego przedszkola, który ma być przeznaczony po adaptacji na ośrodek zdrowia i plac zabaw dla dzieci z Przedszkola nr 133.</p>	obszar planu		<b>Prezydent Miasta Krakowa nie uwzględnił wniesionej uwagi</b>	<b>Uwaga pozostaje nieuwzględniona przez Radę Miasta Krakowa</b>	<b>Uwaga nieuwzględniona</b>  Zaprojektowana droga dojazdowa KDD umożliwia lepsze skomunikowanie terenów mieszkaniowych położonych w rejonie ul. Heligundy oraz Wąlgierza Wdalego. Dla realizacji usług publicznych przeznaczono tereny w rejonie ul. Dziewiarzy. Ośrodek zdrowia mógłby powstać wg planu w obrębie terenów zabudowy usługowej – usługi publiczne (UP1) – w § 20 ust. 1 pkt. 1/ lit. b/ wskazano jako przeznaczenie podstawowe m.in. obiekty zdrowia.
824.	<b>856</b>	[...]*	<p><b>Żąda</b> dopuszczenia drugiej linii zabudowy, zgodnie z uwagą Komisji Planowania Przestrzennego i Ochrony Środowiska RMK</p>	obszar planu		<b>Prezydent Miasta Krakowa nie uwzględnił wniesionej uwagi</b>	<b>Uwaga pozostaje nieuwzględniona przez Radę Miasta Krakowa</b>	<b>Uwaga nieuwzględniona</b>  W projekcie planu nie dopuszcza się trzeciego i dalszych rzędów zabudowy. Tym samym dopuszcza się lokalizację drugiego rzędu zabudowy. Jednak zgodnie z ustaleniami planu każda nowo wydzielana działka budowlana w pierwszym i drugim rzędzie zabudowy musi mieć zapewniony dostęp do drogi publicznej w rozumieniu przepisów szczególnych.
825.	<b>857</b>	[...]*	<p><b>Popiera</b> budowę planowanej drogi od północy wokół</p>	obszar planu		<b>Prezydent Miasta Krakowa</b>	<b>Uwaga pozostaje nieuwzględniona przez Radę</b>	<b>Uwaga nieuwzględniona</b>  Zaprojektowany układ drogowy wynika z obowiązku zapewnienia działkom budowlanym dostępności do dróg

			Winnicy. Początek tej drogi powinien być wspólny z zaplanowaną drogą dojazdową do oczyszczalni ścieków a nie w najbardziej niebezpiecznym miejscu ul. Bolesława Śmiałego.			<b>nie uwzględnił wniesionej uwagi</b>	<b>Miasta Krakowa</b>	publicznych, co szczegółowo określono w § 14 Rozporządzenia Ministra Infrastruktury z dnia 12 kwietnia 2002 r. w sprawie warunków technicznych, jakim powinny odpowiadać budynki i ich usytuowanie; art. 2 pkt. 12) i 14) ustawy o planowaniu i zagospodarowaniu przestrzennym z dnia 27 marca 2003 r. oraz art. 4 pkt. 3a) ustawy o gospodarce nieruchomościami z dnia 21 sierpnia 1997 r.  Obecnie na Osiedlu nie ma wystarczającej ilości dróg publicznych, a te które są - nie posiadają wymaganych parametrów. Projekt planu m.in. w zakresie projektowanego układu komunikacyjnego posiada niezbędne opinie i uzgodnienia.  Stanowisko Zarządu Infrastruktury Komunalnej i Transportu z dnia 7 lipca 2009 r. – pismo znak: ZIKiT/S/47152/09/IUO-UM-7/31483.
826.	<b>858</b>	[...]*	<b>Żąda</b> usunięcia zapisu całkowitego zakazu rozbudowy lub nadbudowy domów zlokalizowanych przy ul. Bogucianka i Bolesława Śmiałego z racji na zapis o odległości 5 lub 8 m jezdni dla MN1, MN2, MN3, MN4 (zakaz rozbudowy, nadbudowy).	obszar planu		<b>Prezydent Miasta Krakowa nie uwzględnił wniesionej uwagi</b>	<b>Uwaga pozostaje nieuwzględniona przez Radę Miasta Krakowa</b>	<b>Uwaga nieuwzględniona</b>  Ograniczenia w kształtowaniu zabudowy w sąsiedztwie dróg mają na celu ochronę projektowanych korytarzy transportowych przed lokalizacją nowych budynków lub rozbudową istniejących.
827.	<b>859</b>	[...]*	<b>Żąda</b> zmniejszenia strefy ochronnej od lasów bez możliwości zabudowy z 30m. Mieszkańcy Tyńca nie są bandą wandalów chcących niszczyć lasy, które częstokroć sami sadziliśmy. W Tyńcu bardzo dużo budynków np. na Obrony Tyńca, Danusi Jurandówny czy Walgierza Wdalego jest usytuowanych w bezpośrednim sąsiedztwie lasu.	obszar planu		<b>Prezydent Miasta Krakowa nie uwzględnił wniesionej uwagi</b>	<b>Uwaga pozostaje nieuwzględniona przez Radę Miasta Krakowa</b>	<b>Uwaga nieuwzględniona</b>  Projekt planu uzyskał uzgodnienie przez Lasy Państwowe Nadleśnictwo Myślenice - Pismo znak: Z-2120/MPZP-24/08 z dnia 21.07.2008, w którym wskazuje że: „ <i>minimalna odległość pomiędzy granicą terenów leśnych, a granicą terenów budownictwa wynosi 30 m i w takiej odległości od lasu należy poprowadzić nieprzekraczalną linię zabudowy</i> ”.
828.	<b>860</b>	[...]*	<b>Żąda</b> wykreślenia zakazu wznoszenia wolnostojących obiektów usługowych w terenach MN – zablokuje to np. przeznaczenia domu na działalność gastronomiczną, mini-pensjonatu.  <b>Proponuje</b> zezwolić na wznoszenie obiektów usługowych do obsługi ruchu turystycznego.	obszar planu		<b>Prezydent Miasta Krakowa nie uwzględnił wniesionej uwagi</b>	<b>Uwaga pozostaje nieuwzględniona przez Radę Miasta Krakowa</b>	<b>Uwaga nieuwzględniona</b>  Tyniec – Osiedle to teren o dominującym przeznaczeniu pod budownictwo mieszkaniowe. Zapisy dopuszczające lokalizację usług są wystarczające.

829.	<b>861</b>	[...]*	<ul style="list-style-type: none"> <li>• Domaga się uaktualnienia map na których został przedstawiony Plan Zagospodarowania i uwzględniania w planie uwarunkowań własnościowych.</li> <li>• W przedłożonym planie nie są naniesione na mapy istniejące budynki, stąd projektowane drogi są na terenach gdzie aktualnie stoją domy. Prowadzi się nowe drogi do działek które dysponują już dostępem do istniejących dróg.</li> <li>• W przedłożonym planie nie są naniesione istniejące drogi: ul. Stępcice droga zaprojektowana bez końcowego odcinka.</li> </ul>	obszar planu		<b>Prezydent Miasta Krakowa nie uwzględnił wniesionej uwagi</b>	<b>Uwaga pozostaje nieuwzględniona przez Radę Miasta Krakowa</b>	<b>Uwaga nieuwzględniona</b> Projekt planu sporządzany jest w oparciu o dostępne podkłady mapowe. Autor uwagi nie wskazuje przykładów poprowadzenia dróg w miejscach istniejących budynków. Projekt planu wskazuje docelowy układ komunikacyjny.
830.	<b>862</b>	[...]*	<p><b>Nie zgadza się na:</b></p> <ul style="list-style-type: none"> <li>• przekształcenie ulic Bogucianka i Bolesława Śmiałego w drogi zbiorcze</li> </ul> <p><b>Proponuje:</b></p> <ul style="list-style-type: none"> <li>• zaplanować chodniki i remont drogi zgodnie z przygotowanym już planem przygotowanym na zlecenie Rady Dzielnicy VIII</li> </ul>	obszar planu		<b>Prezydent Miasta Krakowa nie uwzględnił wniesionej uwagi</b>	<b>Uwaga pozostaje nieuwzględniona przez Radę Miasta Krakowa</b>	<b>Uwaga nieuwzględniona</b> Zaprojektowany układ drogowy wynika z obowiązku zapewnienia działkom budowlanym dostępności do dróg publicznych, co szczegółowo określono w § 14 Rozporządzenia Ministra Infrastruktury z dnia 12 kwietnia 2002 r. w sprawie warunków technicznych, jakim powinny odpowiadać budynki i ich usytuowanie; art. 2 pkt. 12) i 14) ustawy o planowaniu i zagospodarowaniu przestrzennym z dnia 27 marca 2003 r. oraz art. 4 pkt. 3a) ustawy o gospodarce nieruchomościami z dnia 21 sierpnia 1997 r.  Obecnie na Osiedlu nie ma wystarczającej ilości dróg publicznych, a te które są - nie posiadają wymaganych parametrów. Projekt planu m.in. w zakresie projektowanego układu komunikacyjnego posiada niezbędne opinie i uzgodnienia.  Stanowisko Zarządu Infrastruktury Komunalnej i Transportu z dnia 7 lipca 2009 r. – pismo znak: ZIKiT/S/47152/09/IUO-UM-7/31483.
831.	<b>863</b>	[...]*	<b>Żąda</b> wykreślenia z planów ograniczenia możliwości zabudowy działek o szerokości mniejszej niż 16 m dla terenów MN1, MN2 oraz mniejszej niż 20 m dla terenów MN4 zgodnie z uwagą do planu Komisji Planowania Przestrzennego i Ochrony Środowiska RMK (większość działek nie spełnia tego warunku – są węższe).	obszar planu		<b>Prezydent Miasta Krakowa częściowo nie uwzględnił wniesionej uwagi</b>	<b>Uwaga pozostaje częściowo nieuwzględniona przez Radę Miasta Krakowa</b>	<b>Uwaga uwzględniona częściowo</b> w zakresie zmniejszenia minimalnej szerokości działki budowlanej. Zmiana polegać będzie na doprecyzowaniu zapisu, który odnosić się będzie do nowo wydzielanych działek budowlanych. Wskaźnik szerokości działki zostanie ujednolicony na całym obszarze planu tj. określony jako minimalny zgodnie z przepisami odrębnymi.
832.	<b>864</b>	[...]*	Wnosi o przekształcenie	200	<b>MN4</b>	<b>Prezydent</b>	<b>Uwaga pozostaje</b>	

			działki rolnej na budowlaną	obręb 75	<b>R2 KDD</b>	<b>Miasta Krakowa częściowo nie uwzględnił wniesionej uwagi</b>	<b>częściowo nieuwzględniona przez Radę Miasta Krakowa</b>	<b>Uwaga uwzględniona w części</b> , która zgodnie ze Studium znajduje się w obrębie terenów zabudowy mieszkaniowej niskiej intensywności.  <b>Uwaga nieuwzględniona w części</b> działki, która zgodnie ze Studium znajduje się w obrębie terenów otwartych, w których obowiązuje całkowite wykluczenie prawa zabudowy – art. 9 ust. 4 ustawy o planowaniu i zagospodarowaniu przestrzennym z dnia 27 marca 2003 r.
833.	<b>865</b>	[...]*	<b>Wnosi</b> o przekształcenie działki nr 200 obręb 75 z rolnej na budowlaną  <b>Nie zgadza się</b> na przeprowadzenie drogi w obrębie działki nr 200 obręb 75 w zaplanowany sposób – działka nr 199 ma przejazd przez moją działkę – proponuje zakończenie budowy drogi na granicy działki 199 i 198.  <b>Żąda</b> wykreślenia zasady <i>jedna działka jeden dom</i>	200 obręb 75	<b>MN4 R2 KDD</b>	<b>Prezydent Miasta Krakowa częściowo nie uwzględnił wniesionej uwagi</b>	<b>Uwaga pozostaje częściowo nieuwzględniona przez Radę Miasta Krakowa</b>	<b>Uwaga uwzględniona w części</b> , która zgodnie ze Studium znajduje się w obrębie terenów zabudowy mieszkaniowej niskiej intensywności.  <b>Uwaga nieuwzględniona w części</b> działki, która zgodnie ze Studium znajduje się w obrębie terenów otwartych, w których obowiązuje całkowite wykluczenie prawa zabudowy – art. 9 ust. 4 ustawy o planowaniu i zagospodarowaniu przestrzennym z dnia 27 marca 2003 r.  <b>Uwaga nieuwzględniona</b> w zakresie układu komunikacyjnego  Zaprojektowany układ drogowy wynika z obowiązku zapewnienia działkom budowlanym dostępności do dróg publicznych, co szczegółowo określono w § 14 Rozporządzenia Ministra Infrastruktury z dnia 12 kwietnia 2002 r. w sprawie warunków technicznych, jakim powinny odpowiadać budynki i ich usytuowanie; art. 2 pkt. 12) i 14) ustawy o planowaniu i zagospodarowaniu przestrzennym z dnia 27 marca 2003 r. oraz art. 4 pkt. 3a) ustawy o gospodarce nieruchomościami z dnia 21 sierpnia 1997 r.  Obecnie na Osiedlu nie ma wystarczającej ilości dróg publicznych, a te które są - nie posiadają wymaganych parametrów. Projekt planu m.in. w zakresie projektowanego układu komunikacyjnego posiada niezbędne opinie i uzgodnienia.  Stanowisko Zarządu Infrastruktury Komunalnej i Transportu z dnia 7 lipca 2009 r. – pismo znak: ZIKiT/S/47152/09/IUO-UM-7/31483.
834.	<b>866</b>	[...]*	<b>Żąda</b> usunięcia zapisu całkowitego zakazu rozbudowy lub nadbudowy domów zlokalizowanych przy ul. Bogucianka i Bolesława Śmiałego z racji na zapis o odległości 5 lub 8 m jezdni dla MN1, MN2, MN3, MN4 (zakaz rozbudowy, nadbudowy).	obszar planu		<b>Prezydent Miasta Krakowa nie uwzględnił wniesionej uwagi</b>	<b>Uwaga pozostaje częściowo nieuwzględniona przez Radę Miasta Krakowa</b>	<b>Uwaga nieuwzględniona</b>  Ograniczenia w kształtowaniu zabudowy w sąsiedztwie dróg mają na celu ochronę projektowanych korytarzy transportowych przed lokalizacją nowych budynków lub rozbudową istniejących.
835.	<b>867</b>	[...]*	<b>Żąda</b> wykreślenia z planów ograniczenia możliwości zabudowy działek o szerokości mniejszej niż 16 m dla terenów MN1, MN2 oraz mniejszej niż 20 m dla terenów MN4 zgodnie z uwagą do planu Komisji Planowania Przestrzennego i Ochrony Środowiska RMK (większość	obszar planu		<b>Prezydent Miasta Krakowa częściowo nie uwzględnił wniesionej uwagi</b>	<b>Uwaga pozostaje częściowo nieuwzględniona przez Radę Miasta Krakowa</b>	<b>Uwaga uwzględniona częściowo</b> w zakresie zmniejszenia minimalnej szerokości działki budowlanej. Zmiana polegać będzie na doprecyzowaniu zapisu, który odnosić się będzie do nowo wydzielanych działek budowlanych. Wskaźnik szerokości działki zostanie ujednolicony na całym obszarze planu tj. określony jako minimalny zgodnie z przepisami odrębnymi.

			działek nie spełnia tego warunku – są węższe).					
836.	<b>868</b>	[...]*	<p><b>Nie zgadza się na:</b></p> <ul style="list-style-type: none"> <li>przekształcenie ulic Bogucianka i Bolesława Śmiałego w drogi zbiorcze</li> </ul> <p><b>Proponuje:</b></p> <ul style="list-style-type: none"> <li>zaplanować chodniki i remont drogi zgodnie z przygotowanym już planem przygotowanym na zlecenie Rady Dzielnicy VIII</li> </ul>	obszar planu			<p><b>Prezydent Miasta Krakowa nie uwzględnił wniesionej uwagi</b></p>	<p><b>Uwaga pozostaje nieuwzględniona przez Radę Miasta Krakowa</b></p> <p><b>Uwaga nieuwzględniona</b></p> <p>Zaprojektowany układ drogowy wynika z obowiązku zapewnienia działkom budowlanym dostępności do dróg publicznych, co szczegółowo określono w § 14 Rozporządzenia Ministra Infrastruktury z dnia 12 kwietnia 2002 r. w sprawie warunków technicznych, jakim powinny odpowiadać budynki i ich usytuowanie; art. 2 pkt. 12) i 14) ustawy o planowaniu i zagospodarowaniu przestrzennym z dnia 27 marca 2003 r. oraz art. 4 pkt. 3a) ustawy o gospodarce nieruchomościami z dnia 21 sierpnia 1997 r.</p> <p>Obecnie na Osiedlu nie ma wystarczającej ilości dróg publicznych, a te które są - nie posiadają wymaganych parametrów.</p> <p>Projekt planu m.in. w zakresie projektowanego układu komunikacyjnego posiada niezbędne opinie i uzgodnienia.</p> <p>Stanowisko Zarządu Infrastruktury Komunalnej i Transportu z dnia 7 lipca 2009 r. – pismo znak: ZIKiT/S/47152/09/IUO-UM-7/31483.</p>
837.	<b>869</b>	[...]*	<p><b>Nie zgadza się na</b> planowane wyburzenie budynku dawnego przedszkola, który ma być przeznaczony po adaptacji na ośrodek zdrowia i plac zabaw dla dzieci z Przedszkola nr 133.</p>	obszar planu			<p><b>Prezydent Miasta Krakowa nie uwzględnił wniesionej uwagi</b></p>	<p><b>Uwaga pozostaje nieuwzględniona przez Radę Miasta Krakowa</b></p> <p><b>Uwaga nieuwzględniona</b></p> <p>Zaprojektowana droga dojazdowa KDD umożliwia lepsze skomunikowanie terenów mieszkaniowych położonych w rejonie ul. Heligundy oraz Walgierza Wdalego. Dla realizacji usług publicznych przeznaczono tereny w rejonie ul. Dziewiarzy.</p> <p>Ośrodek zdrowia mógłby powstać wg planu w obrębie terenów zabudowy usługowej – usługi publiczne (UP1) – w § 20 ust. 1 pkt. 1/ lit. b/ wskazano jako przeznaczenie podstawowe m.in. obiekty zdrowia.</p>
838.	<b>870</b>	[...]*	<p><b>Nie zgadza się na:</b></p> <ul style="list-style-type: none"> <li>wyburzenie budynku dawnego przedszkola</li> <li>przekształcenie ulic Bogucianka i Bolesława Śmiałego w drogi zbiorcze</li> <li>ograniczenie możliwości zabudowy małych działek (poniżej 16m) zakazem rozbudowy lub nadbudowy domów przy ul. Bogucianka</li> </ul>	obszar planu			<p><b>Prezydent Miasta Krakowa częściowo nie uwzględnił wniesionej uwagi</b></p>	<p><b>Uwaga pozostaje częściowo nieuwzględniona przez Radę Miasta Krakowa</b></p> <p><b>Uwaga uwzględniona częściowo</b> w zakresie zmniejszenia minimalnej szerokości działki budowlanej. Zmiana polegać będzie na doprecyzowaniu zapisu, który odnosi się będzie do nowo wydzielanych działek budowlanych. Wskaźnik szerokości działki zostanie ujednolicony na całym obszarze planu tj. określony jako minimalny zgodnie z przepisami odrębnymi.</p> <p><b>Uwaga nieuwzględniona</b> w pozostałym zakresie</p> <p>Zaprojektowany układ drogowy wynika z obowiązku zapewnienia działkom budowlanym dostępności do dróg publicznych, co szczegółowo określono w § 14 Rozporządzenia Ministra Infrastruktury z dnia 12 kwietnia 2002 r. w sprawie warunków technicznych, jakim powinny odpowiadać budynki i ich usytuowanie; art. 2 pkt. 12) i 14) ustawy o planowaniu i zagospodarowaniu przestrzennym z dnia 27 marca 2003 r. oraz art. 4 pkt. 3a) ustawy o gospodarce nieruchomościami z dnia 21 sierpnia 1997 r.</p> <p>Obecnie na Osiedlu nie ma wystarczającej ilości dróg publicznych, a te które są - nie posiadają wymaganych parametrów.</p> <p>Projekt planu m.in. w zakresie projektowanego układu komunikacyjnego posiada niezbędne opinie i uzgodnienia.</p> <p>Stanowisko Zarządu Infrastruktury Komunalnej i Transportu z dnia 7 lipca 2009 r. – pismo znak: ZIKiT/S/47152/09/IUO-UM-7/31483.</p> <p>Zaprojektowana droga dojazdowa KDD umożliwia lepsze skomunikowanie terenów mieszkaniowych położonych w rejonie ul. Heligundy oraz Walgierza Wdalego. Dla realizacji usług publicznych przeznaczono tereny w rejonie ul. Dziewiarzy.</p> <p>Ograniczenia w kształtowaniu zabudowy w sąsiedztwie dróg mają na celu ochronę projektowanych korytarzy transportowych przed lokalizacją nowych budynków lub rozbudową istniejących.</p>
839.	<b>871</b>	[...]*	<p><b>Żąda</b></p> <ul style="list-style-type: none"> <li>uaktualnienia map</li> <li>zasady jedna działka jeden dom</li> </ul>	obszar planu			<p><b>Prezydent Miasta Krakowa częściowo nie uwzględnił</b></p>	<p><b>Uwaga pozostaje częściowo nieuwzględniona przez Radę Miasta Krakowa</b></p> <p><b>Uwaga uwzględniona</b> w zakresie wykreślenia zapisu dotyczącego zasady lokalizacji jednego budynku mieszkalnego na jednej działce budowlanej</p> <p><b>Uwaga nieuwzględniona</b> w pozostałym zakresie</p>



			<p><b>Nie zgadza się na:</b></p> <ul style="list-style-type: none"> <li>wyburzenie budynku dawnego przedszkola, który ma być przeznaczony na nowy ośrodek zdrowia</li> <li>drogi zbiorcze</li> </ul> <p><b>Proponuje</b> chodniki i remont drogi</p>			<p><b>wniesionej uwagi</b></p>		<p>Projekt planu sporządzany jest w oparciu o dostępne podkłady mapowe.</p> <p>Zaprojektowana droga dojazdowa KDD umożliwi lepsze skomunikowanie terenów mieszkaniowych położonych w rejonie ul. Heligundy oraz Walgierza Wdalego. Dla realizacji usług publicznych przeznaczono tereny w rejonie ul. Dziewiarzy.</p> <p>Ośrodek zdrowia mógłby powstać wg planu w obrębie terenów zabudowy usługowej – usługi publiczne (UP1) – w § 20 ust. 1 pkt. 1/ lit. b/ wskazano jako przeznaczenie podstawowe m.in. obiekty zdrowia.</p> <p>Zaprojektowany układ drogowy wynika z obowiązku zapewnienia działkom budowlanym dostępności do dróg publicznych, co szczegółowo określono w § 14 Rozporządzenia Ministra Infrastruktury z dnia 12 kwietnia 2002 r. w sprawie warunków technicznych, jakim powinny odpowiadać budynki i ich usytuowanie; art. 2 pkt. 12) i 14) ustawy o planowaniu i zagospodarowaniu przestrzennym z dnia 27 marca 2003 r. oraz art. 4 pkt. 3a) ustawy o gospodarce nieruchomościami z dnia 21 sierpnia 1997 r.</p> <p>Obecnie na Osiedlu nie ma wystarczającej ilości dróg publicznych, a te które są - nie posiadają wymaganych parametrów.</p> <p>Projekt planu m.in. w zakresie projektowanego układu komunikacyjnego posiada niezbędne opinie i uzgodnienia.</p> <p>Stanowisko Zarządu Infrastruktury Komunalnej i Transportu z dnia 7 lipca 2009 r. – pismo znak: ZIKiT/S/47152/09/IUO-UM-7/31483.</p>
840.	<b>872</b>	[...]*	<p><b>Nie zgadza się na:</b></p> <ul style="list-style-type: none"> <li>przekształcenie ulic Bogucianka i Bolesława Śmiałego w drogi zbiorcze</li> </ul> <p><b>Proponuje:</b></p> <ul style="list-style-type: none"> <li>zaplanować chodniki i remont drogi zgodnie z przygotowanym już planem przygotowanym na zlecenie Rady Dzielnicy VIII</li> </ul>	obszar planu		<p><b>Prezydent Miasta Krakowa nie uwzględnił wniesionej uwagi</b></p>	<p><b>Uwaga pozostaje nieuwzględniona przez Radę Miasta Krakowa</b></p>	<p><b>Uwaga nieuwzględniona</b></p> <p>Zaprojektowany układ drogowy wynika z obowiązku zapewnienia działkom budowlanym dostępności do dróg publicznych, co szczegółowo określono w § 14 Rozporządzenia Ministra Infrastruktury z dnia 12 kwietnia 2002 r. w sprawie warunków technicznych, jakim powinny odpowiadać budynki i ich usytuowanie; art. 2 pkt. 12) i 14) ustawy o planowaniu i zagospodarowaniu przestrzennym z dnia 27 marca 2003 r. oraz art. 4 pkt. 3a) ustawy o gospodarce nieruchomościami z dnia 21 sierpnia 1997 r.</p> <p>Obecnie na Osiedlu nie ma wystarczającej ilości dróg publicznych, a te które są - nie posiadają wymaganych parametrów.</p> <p>Projekt planu m.in. w zakresie projektowanego układu komunikacyjnego posiada niezbędne opinie i uzgodnienia.</p> <p>Stanowisko Zarządu Infrastruktury Komunalnej i Transportu z dnia 7 lipca 2009 r. – pismo znak: ZIKiT/S/47152/09/IUO-UM-7/31483.</p>
841.	<b>873</b>	[...]*	<p><b>Żąda</b> usunięcia zapisu całkowitego zakazu rozbudowy lub nadbudowy domów zlokalizowanych przy ul. Bogucianka i Bolesława Śmiałego z racji na zapis o odległości 5 lub 8 m jezdni dla MN1, MN2, MN3, MN4 (zakaz rozbudowy, nadbudowy).</p>	obszar planu		<p><b>Prezydent Miasta Krakowa nie uwzględnił wniesionej uwagi</b></p>	<p><b>Uwaga pozostaje nieuwzględniona przez Radę Miasta Krakowa</b></p>	<p><b>Uwaga nieuwzględniona</b></p> <p>Ograniczenia w kształtowaniu zabudowy w sąsiedztwie dróg mają na celu ochronę projektowanych korytarzy transportowych przed lokalizacją nowych budynków lub rozbudową istniejących.</p>
842.	<b>874</b>	[...]*	<p><b>Żąda</b> wykreślenia z planów ograniczenia możliwości zabudowy działek o szerokości mniejszej niż 16 m dla terenów MN1, MN2 oraz mniejszej niż 20 m dla terenów MN4</p>	obszar planu		<p><b>Prezydent Miasta Krakowa częściowo nie uwzględnił wniesionej uwagi</b></p>	<p><b>Uwaga pozostaje częściowo nieuwzględniona przez Radę Miasta Krakowa</b></p>	<p><b>Uwaga uwzględniona częściowo</b> w zakresie zmniejszenia minimalnej szerokości działki budowlanej. Zmiana polegać będzie na doprecyzowaniu zapisu, który odnosi się będzie do nowo wydzielanych działek budowlanych. Wskaźnik szerokości działki zostanie ujednolicony na całym obszarze planu tj. określony jako minimalny zgodnie z przepisami odrębnymi.</p>

			zgodnie z uwagą do planu Komisji Planowania Przestrzennego i Ochrony Środowiska RMK (większość działek nie spełnia tego warunku – są węższe).					
843.	<b>875</b>	[...]*	<b>Żąda</b> wykreślenia zakazu wznoszenia wolnostojących obiektów usługowych w terenach MN – zablokuje to np. przeznaczenia domu na działalność gastronomiczną, mini-pensjonatu.  <b>Proponuje</b> zezwolić na wznoszenie obiektów usługowych do obsługi ruchu turystycznego.	obszar planu		<b>Prezydent Miasta Krakowa nie uwzględnił wniesionej uwagi</b>	<b>Uwaga pozostaje nieuwzględniona przez Radę Miasta Krakowa</b>	<b>Uwaga nieuwzględniona</b>  Tyniec – Osiedle to teren o dominującym przeznaczeniu pod budownictwo mieszkaniowe. Zapisy dopuszczające lokalizację usług są wystarczające.
844.	<b>876</b>	[...]*	<b>Żąda</b> zmniejszenia strefy ochronnej od lasów bez możliwości zabudowy z 30m. Mieszkańcy Tyńca nie są bandą wandalów chcących niszczyć lasy, które częstokroć sami sadziliśmy. W Tyńcu bardzo dużo budynków np. na Obrony Tyńca, Danusi Jurandówny czy Walgierza Wdalego jest usytuowanych w bezpośrednim sąsiedztwie lasu.	obszar planu		<b>Prezydent Miasta Krakowa nie uwzględnił wniesionej uwagi</b>	<b>Uwaga pozostaje nieuwzględniona przez Radę Miasta Krakowa</b>	<b>Uwaga nieuwzględniona</b>  Projekt planu uzyskał uzgodnienie przez Lasy Państwowe Nadleśnictwo Myślenice - Pismo znak: Z-2120/MPZP-24/08 z dnia 21.07.2008, w którym wskazuje że: „ <i>minimalna odległość pomiędzy granicą terenów leśnych, a granicą terenów budownictwa wynosi 30 m i w takiej odległości od lasu należy poprowadzić nieprzekraczalną linię zabudowy</i> ”.
845.	<b>877</b>	[...]*	<b>Nie zgadza się na</b> planowane wyburzenie budynku dawnego przedszkola, który ma być przeznaczony po adaptacji na ośrodek zdrowia i plac zabaw dla dzieci z Przedszkola nr 133.	obszar planu		<b>Prezydent Miasta Krakowa nie uwzględnił wniesionej uwagi</b>	<b>Uwaga pozostaje nieuwzględniona przez Radę Miasta Krakowa</b>	<b>Uwaga nieuwzględniona</b>  Zaprojektowana droga dojazdowa KDD umożliwi lepsze skomunikowanie terenów mieszkaniowych położonych w rejonie ul. Heligundy oraz Walgierza Wdalego. Dla realizacji usług publicznych przeznaczono tereny w rejonie ul. Dzieciarzy. Ośrodek zdrowia mógłby powstać wg planu w obrębie terenów zabudowy usługowej – usługi publiczne (UP1) – w § 20 ust. 1 pkt. 1/ lit. b/ wskazano jako przeznaczenie podstawowe m.in. obiekty zdrowia.
846.	<b>879</b>	[...]*	<b>Popiera</b> budowę planowanej drogi od północy wokół Winnicy. Początek tej drogi powinien być wspólny z zaplanowaną drogą dojazdową do	obszar planu		<b>Prezydent Miasta Krakowa nie uwzględnił wniesionej uwagi</b>	<b>Uwaga pozostaje nieuwzględniona przez Radę Miasta Krakowa</b>	<b>Uwaga nieuwzględniona</b>  Zaprojektowany układ drogowy wynika z obowiązku zapewnienia działkom budowlanym dostępności do dróg publicznych, co szczegółowo określono w § 14 Rozporządzenia Ministra Infrastruktury z dnia 12 kwietnia 2002 r. w sprawie warunków technicznych, jakim powinny odpowiadać budynki i ich usytuowanie; art. 2 pkt. 12) i 14) ustawy o planowaniu i zagospodarowaniu przestrzennym z dnia 27 marca 2003 r. oraz art. 4 pkt. 3a) ustawy o gospodarce nieruchomościami z dnia 21 sierpnia 1997 r.

			oczyszczalni ścieków a nie w najbardziej niebezpiecznym miejscu ul. Bolesława Śmiałego.					Obecnie na Osiedlu nie ma wystarczającej ilości dróg publicznych, a te które są - nie posiadają wymaganych parametrów. Projekt planu m.in. w zakresie projektowanego układu komunikacyjnego posiada niezbędne opinie i uzgodnienia.  Stanowisko Zarządu Infrastruktury Komunalnej i Transportu z dnia 7 lipca 2009 r. – pismo znak: ZIKiT/S/47152/09/IUO-UM-7/31483.
847.	<b>880</b>	[...]*	<ul style="list-style-type: none"> <li>• Domaga się uaktualnienia map na których został przedstawiony Plan Zagospodarowania i uwzględniania w planie uwarunkowań własnościowych.</li> <li>• W przedłożonym planie nie są naniesione na mapy istniejące budynki, stąd projektowane drogi są na terenach gdzie aktualnie stoją domy. Prowadzi się nowe drogi do działek które dysponują już dostępem do istniejących dróg.</li> <li>• W przedłożonym planie nie są naniesione istniejące drogi: ul. Stepice droga zaprojektowana bez końcowego odcinka.</li> </ul>	obszar planu		<b>Prezydent Miasta Krakowa nie uwzględnił wniesionej uwagi</b>	<b>Uwaga pozostaje nieuwzględniona przez Radę Miasta Krakowa</b>	<b>Uwaga nieuwzględniona</b>  Projekt planu sporządzany jest w oparciu o dostępne podkłady mapowe. Autor uwagi nie wskazuje przykładów poprowadzenia dróg w miejscach istniejących budynków. Projekt planu wskazuje docelowy układ komunikacyjny.
848.	<b>881</b>	[...]*	<b>Żąda</b> dopuszczenia drugiej linii zabudowy, zgodnie z uwagą Komisji Planowania Przestrzennego i Ochrony Środowiska RMK	obszar planu		<b>Prezydent Miasta Krakowa nie uwzględnił wniesionej uwagi</b>	<b>Uwaga pozostaje nieuwzględniona przez Radę Miasta Krakowa</b>	<b>Uwaga nieuwzględniona</b>  W projekcie planu nie dopuszcza się trzeciego i dalszych rzędów zabudowy. Tym samym dopuszcza się lokalizację drugiego rzędu zabudowy. Jednak zgodnie z ustaleniami planu każda nowo wydzielana działka budowlana w pierwszym i drugim rzędzie zabudowy musi mieć zapewniony dostęp do drogi publicznej w rozumieniu przepisów szczególnych.
849.	<b>882</b>	[...]*	Wnosi o zakwalifikowanie działki jako terenu z prawem do zabudowy domami mieszkalnymi. Działka położona jest w bliskiej odległości ok. 100m od wybudowanego hotelu, właściciel działki nr 228/4 bezpośrednio graniczącej z naszą działką uzyskał prawomocną decyzję na budowę domu jednorodzinnego, a wcześniej WZiZT, uzyskano decyzję o	233 obręb 74	<b>R2</b>	<b>Prezydent Miasta Krakowa nie uwzględnił wniesionej uwagi</b>	<b>Uwaga pozostaje nieuwzględniona przez Radę Miasta Krakowa</b>	<b>Uwaga nieuwzględniona</b>  Działka zgodnie ze Studium znajduje się w obrębie terenów otwartych, w których obowiązuje całkowite wykluczenie prawa zabudowy – art. 9 ust. 4 ustawy o planowaniu i zagospodarowaniu przestrzennym z dnia 27 marca 2003 r.

			ustaleniu lokalizacji inwestycji celu publicznego (wodociąg) oraz wszelkie potrzebne dla jej uzyskania opinie, obecnie opracowywany jest projekt budowy wodociągu i kanalizacji, działka zaopatrzona jest w prąd.					
850.	<b>883</b>	[...]*	<p><b>Nie zgadza się na:</b></p> <ul style="list-style-type: none"> <li>• brak realizacji sieci kanalizacyjnej, poprawy dróg, budowy chodników, poszerzenia drogi przez Tyniec do Skawiny do szerokości 20m.</li> </ul> <p><b>Proponuje:</b></p> <ul style="list-style-type: none"> <li>• wyznaczenie terenów pod cele publiczne jak rozbudowa szkoły, budowa gimnazjum, budowa nowego ośrodka zdrowia, parking dla mieszkańców, tereny zielone (skwer, park) w centrum osiedla</li> <li>• wyprowadzenie masowego ruchu turystycznego nową drogą wzdłuż dawnego koryta Wisły, przed Tyńcem, poza Winną Górą na parking nad Wisłą, pozostawiając wolną przestrzeń pomiędzy drogą a starym korytem Wisły – po stronie wewnętrznej pozostałyby tereny pod budownictwo jednorodzinne i ewentualnie pod wpisana w krajobraz komercyjną; droga powinna wychodzić ze stworzonego na wjeździe małego ronda w rejonie skrzyżowania z ul. Nad Czerną</li> <li>• uporządkowanie układu komunikacyjnego całego Tyńca bez</li> </ul>	obszar planu		<b>Prezydent Miasta Krakowa nie uwzględnił wniesionej uwagi</b>	<b>Uwaga pozostaje nieuwzględniona przez Radę Miasta Krakowa</b>	<p><b>Uwaga nieuwzględniona</b></p> <p>Zaprojektowany układ drogowy wynika z obowiązku zapewnienia działkom budowlanym dostępności do dróg publicznych, co szczegółowo określono w § 14 Rozporządzenia Ministra Infrastruktury z dnia 12 kwietnia 2002 r. w sprawie warunków technicznych, jakim powinny odpowiadać budynki i ich usytuowanie; art. 2 pkt. 12) i 14) ustawy o planowaniu i zagospodarowaniu przestrzennym z dnia 27 marca 2003 r. oraz art. 4 pkt. 3a) ustawy o gospodarce nieruchomościami z dnia 21 sierpnia 1997 r.</p> <p>Obecnie na Osiedlu nie ma wystarczającej ilości dróg publicznych, a te które są - nie posiadają wymaganych parametrów. Projekt planu m.in. w zakresie projektowanego układu komunikacyjnego posiada niezbędne opinie i uzgodnienia.</p> <p>Stanowisko Zarządu Infrastruktury Komunalnej i Transportu z dnia 7 lipca 2009 r. – pismo znak: ZIKiT/S/47152/09/IUO-UM-7/31483.</p> <p>Możliwość przeznaczenia terenów pod zabudowę mieszkaniową zależne jest m.in. od Studium uwarunkowań i kierunków zagospodarowania przestrzennego miasta Krakowa jak również pozostałych uwarunkowań przestrzennych, prawnych oraz opinii i uzgodnień.</p> <p>Projekt planu uwzględnia ustalenia Studium, które są wiążące dla organów gminy przy sporządzaniu planów miejscowych – art. 9 ust. 4 ustawy o planowaniu i zagospodarowaniu przestrzennym z dnia 27 marca 2003 r.</p> <p>Projekt planu uwzględnia uwarunkowania oraz wytyczne i wskazania instytucji i organów właściwych do opiniowania i uzgadniania projektu planu miejscowego zgodnie z ustawą o planowaniu i zagospodarowaniu przestrzennym z dnia 27 marca 2003 r.</p> <p>Projekt planu uwzględnia dostępne materiały i opracowania oraz posiada opinie i uzgodnienia.</p> <p>Zaprojektowana droga dojazdowa KDD umożliwia lepsze skomunikowanie terenów mieszkaniowych położonych w rejonie ul. Heligundy oraz Walgierza Wdalego. Dla realizacji usług publicznych przeznaczono tereny w rejonie ul. Dziewiarzy. Ośrodek zdrowia mógłby powstać wg planu w obrębie terenów zabudowy usługowej – usługi publiczne (UP1) – w § 20 ust. 1 pkt. 1/ lit. b/ wskazano jako przeznaczenie podstawowe m.in. obiekty zdrowia.</p> <p>W projekcie planu wskazano tereny pod lokalizację usług publicznych.</p> <p>Zapisy projektu planu uniemożliwiają realizację nowej zabudowy mieszkaniowej wielorodzinnej.</p>

			<p>drastycznego poszerzenia dróg, co wymagałoby wyburzeń i co stwarzałoby możliwość zwiększenia ruchu przelotowego przez Tyniec. Rondko przed Tyńcem miałyby za cel zwolnienie i rozprowadzenie ruchu do osiedla i na parking nad Wisłę. Stamtąd też mogłaby wychodzić droga wewnętrzna łącząca ul. Bolesława Śmiałego i ul. Obrony Tyńca. W naszej opinii drogi w osiedlu nie powinny przekraczać szerokości 6m i nie muszą być prowadzone po linii prostej, tak jak dotychczas istniejące. Tam gdzie to pożyteczne można wprowadzić jednokierunkowy ruch pojazdów. Proponujemy także utworzenie ronda na skrzyżowaniu ul. Benedyktyńskiej, Bolesława Śmiałego i ul. Bogucianka. Pożyteczna może być droga łącząca wspomniane skrzyżowanie z ul. Heligundy, pod warunkiem zachowania istniejącego budynku lub jego przebudowaniu w taki sposób, aby można w nim było stworzyć ośrodek zdrowia. W przeciwnym przypadku należy odstąpić od tego planu. Przy drodze tej było by miejsce na parking dla mieszkańców przyjeżdżających do centrum osiedla, a także możliwość</p>					
--	--	--	---	--	--	--	--	--

		<p>utworzenia skweru – centralnej przestrzeni publicznej Tyńca. Jeżeli jednak ma się to wiązać z wyburzeniem budynku, przeznaczanego dla mieszkańców pod ośrodki zdrowia, to należy od tego odstąpić.</p> <ul style="list-style-type: none"><li>• projektowana trasa rowerowa (Szlak Bursztynowy) powinna być poprowadzona podobnie jak przed Tyńcem koroną wałów wiślanych</li><li>• wskazanie perspektywicznej przestrzeni pod niezbędne budowle użyteczności publicznej</li><li>• zapewnienie społeczności zamieszkującej Tyniec prawa do budowy jednorodzinnej na swoich działkach (wiąże się to z poszerzeniem terenów budowlanych, a tam gdzie koliduje to z interesem przyrodniczym lub społecznym odpowiedni ekwiwalent finansowy lub działki zastępcze. mamy tu na myśli także ewentualny wykup po cenach rynkowych terenów pod ewentualny polder zalewowy</li><li>• zabezpieczenie przed zabudową typu wielorodzinnego i szeregowego (w tym bliźniaków i bloków jednorodzinnych, odrębnych osiedli) które w nieodwracalny sposób zniszczyłyby charakter zabudowy tynieckiej – dopuszczenie do realizacji jedynie</li></ul>					
--	--	--	--	--	--	--	--

			indywidualnych projektów domów jednorodzinnych.					
851.	<b>884</b>	[...]*	<b>Nie zgadza się na</b> poszerzenie ulic, zmiany całego Tyńca, zabudowa parcel na domy jednorodzinne	296/1 296/2 obręb 74	<b>Dotyczy działki 296/1: R2</b>  <b>Dotyczy działki 296/2: R2 KDW</b>	<b>Prezydent Miasta Krakowa nie uwzględnił wniesionej uwagi</b>	<b>Uwaga pozostaje nieuwzględniona przez Radę Miasta Krakowa</b>	<b>Uwaga nieuwzględniona</b>  Działki zgodnie ze Studium znajdują się w obrębie terenów otwartych, w obrębie których obowiązuje całkowite wykluczenie prawa zabudowy – art. 9 ust. 4 ustawy o planowaniu i zagospodarowaniu przestrzennym z dnia 27 marca 2003 r.  Zaprojektowany układ drogowy wynika z obowiązku zapewnienia działkom budowlanym dostępności do dróg publicznych, co szczegółowo określono w § 14 Rozporządzenia Ministra Infrastruktury z dnia 12 kwietnia 2002 r. w sprawie warunków technicznych, jakim powinny odpowiadać budynki i ich usytuowanie; art. 2 pkt. 12) i 14) ustawy o planowaniu i zagospodarowaniu przestrzennym z dnia 27 marca 2003 r. oraz art. 4 pkt. 3a) ustawy o gospodarce nieruchomościami z dnia 21 sierpnia 1997 r.  Obecnie na Osiedlu nie ma wystarczającej ilości dróg publicznych, a te które są - nie posiadają wymaganych parametrów. Projekt planu m.in. w zakresie projektowanego układu komunikacyjnego posiada niezbędne opinie i uzgodnienia.  Stanowisko Zarządu Infrastruktury Komunalnej i Transportu z dnia 7 lipca 2009 r. – pismo znak: ZIKiT/S/47152/09/IUO-UM-7/31483.  Możliwość przeznaczenia terenów pod zabudowę mieszkaniową zależne jest m.in. od Studium uwarunkowań i kierunków zagospodarowania przestrzennego miasta Krakowa jak również pozostałych uwarunkowań przestrzennych, prawnych oraz opinii i uzgodnień.
852.	<b>885</b>	[...]*	Wnosi o przekształcenie działki rolnej na budowlaną	200 obręb 75	<b>MN4 R2 KDD</b>	<b>Prezydent Miasta Krakowa częściowo nie uwzględnił wniesionej uwagi</b>	<b>Uwaga pozostaje częściowo nieuwzględniona przez Radę Miasta Krakowa</b>	<b>Uwaga uwzględniona w części</b> , która zgodnie ze Studium znajduje się w obrębie terenów zabudowy mieszkaniowej niskiej intensywności.  <b>Uwaga nieuwzględniona w części</b> działki, która zgodnie ze Studium znajduje się w obrębie terenów otwartych, w których obowiązuje całkowite wykluczenie prawa zabudowy – art. 9 ust. 4 ustawy o planowaniu i zagospodarowaniu przestrzennym z dnia 27 marca 2003 r.
853.	<b>886</b>	[...]*	<b>Żąda</b> wykreślenia zasady <i>jedna działka jeden dom.</i>  <b>Wnosi o</b> przekształcenie działki rolnej na budowlaną.  <b>Nie wyraża zgody na</b> przeprowadzenie drogi w zaplanowany sposób, gdyż działka nr 199 na dzień dzisiejszy ma przejazd przez ww. działkę.  <b>Proponuje</b> zakończenia budowy drogi na granicy działki 199 i 198.	200 obręb 75	<b>MN4 R2 KDD</b>	<b>Prezydent Miasta Krakowa częściowo nie uwzględnił wniesionej uwagi</b>	<b>Uwaga pozostaje częściowo nieuwzględniona przez Radę Miasta Krakowa</b>	<b>Uwaga uwzględniona</b> w zakresie wykreślenia zapisu dotyczącego zasady lokalizacji jednego budynku mieszkalnego na jednej działce budowlanej.  <b>Uwaga uwzględniona w części</b> , która zgodnie ze Studium znajduje się w obrębie terenów zabudowy mieszkaniowej niskiej intensywności.  <b>Uwaga nieuwzględniona w części</b> działki, która zgodnie ze Studium znajduje się w obrębie terenów otwartych, w których obowiązuje całkowite wykluczenie prawa zabudowy – art. 9 ust. 4 ustawy o planowaniu i zagospodarowaniu przestrzennym z dnia 27 marca 2003 r.  <b>Uwaga nieuwzględniona</b> w zakresie układu komunikacyjnego  Zaprojektowany układ drogowy wynika z obowiązku zapewnienia działkom budowlanym dostępności do dróg publicznych, co szczegółowo określono w § 14 Rozporządzenia Ministra Infrastruktury z dnia 12 kwietnia 2002 r. w sprawie warunków technicznych, jakim powinny odpowiadać budynki i ich usytuowanie; art. 2 pkt. 12) i 14) ustawy o planowaniu i zagospodarowaniu przestrzennym z dnia 27 marca 2003 r. oraz art. 4 pkt. 3a) ustawy o gospodarce nieruchomościami z dnia 21 sierpnia 1997 r.  Obecnie na Osiedlu nie ma wystarczającej ilości dróg publicznych, a te które są - nie posiadają wymaganych parametrów. Projekt planu m.in. w zakresie projektowanego układu komunikacyjnego posiada niezbędne opinie i uzgodnienia.

854.	<b>887</b>	[...]*	<p>1) Domaga się uaktualnienia map na których został przedstawiony Plan Zagospodarowania i uwzględniania w planie uwarunkowań własnościowych.</p> <p>2) W przedłożonym planie nie są naniesione na mapy istniejące budynki, stąd projektowane drogi są na terenach gdzie aktualnie stoją domy. Prowadzi się nowe drogi do działek które dysponują już dostępem do istniejących dróg.</p> <p>3) W przedłożonym planie nie są naniesione istniejące drogi: ul. Stępcice droga zaprojektowana bez końcowego odcinka.</p>	obszar planu		<b>Prezydent Miasta Krakowa nie uwzględnił wniesionej uwagi</b>	<b>Uwaga pozostaje nieuwzględniona przez Radę Miasta Krakowa</b>	<p>Stanowisko Zarządu Infrastruktury Komunalnej i Transportu z dnia 7 lipca 2009 r. – pismo znak: ZIKiT/S/47152/09/IUO-UM-7/31483.</p> <p><b>Uwaga nieuwzględniona</b></p> <p>Projekt planu sporządzany jest w oparciu o dostępne podkłady mapowe. Autor uwagi nie wskazuje przykładów poprowadzenia dróg w miejscach istniejących budynków. Projekt planu wskazuje docelowy układ komunikacyjny.</p>
855.	<b>888</b>	[...]*	<p><b>Nie zgadza się na:</b></p> <p>4) przekształcenie ulic Bogucianka i Bolesława Śmiałego w drogi zbiorcze</p> <p><b>Proponuje:</b></p> <p>5) zaplanować chodniki i remont drogi zgodnie z przygotowanym już planem przygotowanym na zlecenie Rady Dzielnicy VIII</p>	obszar planu		<b>Prezydent Miasta Krakowa nie uwzględnił wniesionej uwagi</b>	<b>Uwaga pozostaje nieuwzględniona przez Radę Miasta Krakowa</b>	<p><b>Uwaga nieuwzględniona</b></p> <p>Zaprojektowany układ drogowy wynika z obowiązku zapewnienia działkom budowlanym dostępności do dróg publicznych, co szczegółowo określono w § 14 Rozporządzenia Ministra Infrastruktury z dnia 12 kwietnia 2002 r. w sprawie warunków technicznych, jakim powinny odpowiadać budynki i ich usytuowanie; art. 2 pkt. 12) i 14) ustawy o planowaniu i zagospodarowaniu przestrzennym z dnia 27 marca 2003 r. oraz art. 4 pkt. 3a) ustawy o gospodarce nieruchomościami z dnia 21 sierpnia 1997 r.</p> <p>Obecnie na Osiedlu nie ma wystarczającej ilości dróg publicznych, a te które są - nie posiadają wymaganych parametrów.</p> <p>Projekt planu m.in. w zakresie projektowanego układu komunikacyjnego posiada niezbędne opinie i uzgodnienia.</p> <p>Stanowisko Zarządu Infrastruktury Komunalnej i Transportu z dnia 7 lipca 2009 r. – pismo znak: ZIKiT/S/47152/09/IUO-UM-7/31483.</p>
856.	<b>889</b>	[...]*	<p><b>Żąda</b> wykreślenia z planów ograniczenia możliwości zabudowy działek o szerokości mniejszej niż 16 m dla terenów MN1, MN2 oraz mniejszej niż 20 m dla terenów MN4 zgodnie z uwagą do planu Komisji Planowania Przestrzennego i Ochrony Środowiska RMK (większość</p>	obszar planu		<b>Prezydent Miasta Krakowa częściowo nie uwzględnił wniesionej uwagi</b>	<b>Uwaga pozostaje częściowo nieuwzględniona przez Radę Miasta Krakowa</b>	<p><b>Uwaga uwzględniona częściowo</b> w zakresie zmniejszenia minimalnej szerokości działki budowlanej. Zmiana polegać będzie na doprecyzowaniu zapisu, który odnosi się będzie do nowo wydzielanych działek budowlanych. Wskaźnik szerokości działki zostanie ujednolicony na całym obszarze planu tj. określony jako minimalny zgodnie z przepisami odrębnymi.</p>



			działek nie spełnia tego warunku – są węższe).					
857.	<b>890</b>	[...]*	<b>Nie zgadza się na</b> planowane wyburzenie budynku dawnego przedszkola, który ma być przeznaczony po adaptacji na ośrodek zdrowia i plac zabaw dla dzieci z Przedszkola nr 133.	obszar planu		<b>Prezydent Miasta Krakowa nie uwzględnił wniesionej uwagi</b>	<b>Uwaga pozostaje nieuwzględniona przez Radę Miasta Krakowa</b>	<b>Uwaga nieuwzględniona</b> Zaprojektowana droga dojazdowa KDD umożliwi lepsze skomunikowanie terenów mieszkaniowych położonych w rejonie ul. Heligundy oraz Walgierza Wdalego. Dla realizacji usług publicznych przeznaczono tereny w rejonie ul. Dziewiarzy. Ośrodek zdrowia mógłby powstać wg planu w obrębie terenów zabudowy usługowej – usługi publiczne (UP1) – w § 20 ust. 1 pkt. 1/ lit. b/ wskazano jako przeznaczenie podstawowe m.in. obiekty zdrowia.
858.	<b>891</b>	[...]*	<b>Nie zgadza się na:</b> • przekształcenie ulic Bogucianka i Bolesława Śmiałego w drogi zbiorcze <b>Proponuje:</b> • zaplanować chodniki i remont drogi zgodnie z przygotowanym już planem przygotowanym na zlecenie Rady Dzielnicy VIII	obszar planu		<b>Prezydent Miasta Krakowa nie uwzględnił wniesionej uwagi</b>	<b>Uwaga pozostaje nieuwzględniona przez Radę Miasta Krakowa</b>	<b>Uwaga nieuwzględniona</b> Zaprojektowany układ drogowy wynika z obowiązku zapewnienia działkom budowlanym dostępności do dróg publicznych, co szczegółowo określono w § 14 Rozporządzenia Ministra Infrastruktury z dnia 12 kwietnia 2002 r. w sprawie warunków technicznych, jakim powinny odpowiadać budynki i ich usytuowanie; art. 2 pkt. 12) i 14) ustawy o planowaniu i zagospodarowaniu przestrzennym z dnia 27 marca 2003 r. oraz art. 4 pkt. 3a) ustawy o gospodarce nieruchomościami z dnia 21 sierpnia 1997 r.  Obecnie na Osiedlu nie ma wystarczającej ilości dróg publicznych, a te które są - nie posiadają wymaganych parametrów. Projekt planu m.in. w zakresie projektowanego układu komunikacyjnego posiada niezbędne opinie i uzgodnienia.  Stanowisko Zarządu Infrastruktury Komunalnej i Transportu z dnia 7 lipca 2009 r. – pismo znak: ZIKiT/S/47152/09/IUO-UM-7/31483.
859.	<b>892</b>	[...]*	<b>Sprzeciw wobec</b> poszerzenia ulic Bogucianka, Bolesława Śmiałego, Benedyktynska.	Obszar planu		<b>Prezydent Miasta Krakowa nie uwzględnił wniesionej uwagi</b>	<b>Uwaga pozostaje nieuwzględniona przez Radę Miasta Krakowa</b>	<b>Uwaga nieuwzględniona</b> Zaprojektowany układ drogowy wynika z obowiązku zapewnienia działkom budowlanym dostępności do dróg publicznych, co szczegółowo określono w § 14 Rozporządzenia Ministra Infrastruktury z dnia 12 kwietnia 2002 r. w sprawie warunków technicznych, jakim powinny odpowiadać budynki i ich usytuowanie; art. 2 pkt. 12) i 14) ustawy o planowaniu i zagospodarowaniu przestrzennym z dnia 27 marca 2003 r. oraz art. 4 pkt. 3a) ustawy o gospodarce nieruchomościami z dnia 21 sierpnia 1997 r.  Obecnie na Osiedlu nie ma wystarczającej ilości dróg publicznych, a te które są - nie posiadają wymaganych parametrów. Projekt planu m.in. w zakresie projektowanego układu komunikacyjnego posiada niezbędne opinie i uzgodnienia.  Stanowisko Zarządu Infrastruktury Komunalnej i Transportu z dnia 7 lipca 2009 r. – pismo znak: ZIKiT/S/47152/09/IUO-UM-7/31483.
860.	<b>893</b>	[...]*	<b>Sprzeciw wobec</b> włączenia działek do polderu zalewowego w ramach mpzp. „Tyniec – Południe”	159 283 obręb 78 (poza obszarem planu Tyniec-Osiedle)		<b>Prezydent Miasta Krakowa nie uwzględnił wniesionej uwagi</b>	<b>Uwaga pozostaje nieuwzględniona przez Radę Miasta Krakowa</b>	<b>Uwaga nieuwzględniona</b> Działki znajdują się poza obszarem planu.
861.	<b>894</b>	[...]*	<b>Sprzeciw wobec</b> poszerzenia ulic przy jednoczesnym pozostawieniu wielu działek bez jakiegokolwiek ulicy.	223/2 obręb 79 (poza obszarem planu Tyniec-Osiedle)		<b>Prezydent Miasta Krakowa nie uwzględnił wniesionej uwagi</b>	<b>Uwaga pozostaje nieuwzględniona przez Radę Miasta Krakowa</b>	<b>Uwaga nieuwzględniona</b> Zaprojektowany układ drogowy wynika z obowiązku zapewnienia działkom budowlanym dostępności do dróg publicznych, co szczegółowo określono w § 14 Rozporządzenia Ministra Infrastruktury z dnia 12 kwietnia 2002 r. w sprawie warunków technicznych, jakim powinny odpowiadać budynki i ich usytuowanie; art. 2 pkt. 12) i 14) ustawy o planowaniu i zagospodarowaniu przestrzennym z dnia 27 marca 2003 r. oraz art. 4 pkt. 3a) ustawy o gospodarce nieruchomościami z dnia 21 sierpnia 1997 r.

								Obecnie na Osiedlu nie ma wystarczającej ilości dróg publicznych, a te które są - nie posiadają wymaganych parametrów. Projekt planu m.in. w zakresie projektowanego układu komunikacyjnego posiada niezbędne opinie i uzgodnienia.  Stanowisko Zarządu Infrastruktury Komunalnej i Transportu z dnia 7 lipca 2009 r. – pismo znak: ZIKiT/S/47152/09/IUO-UM-7/31483.  Działka 223/2 znajduje się poza obszarem planu.
862.	<b>895</b>	[...]*	<b>Odwoluje się</b> od planu dla terenu Tyniec – Osiedle	Obszar planu		<b>Prezydent Miasta Krakowa nie uwzględnił wniesionej uwagi</b>	<b>Uwaga pozostaje nieuwzględniona przez Radę Miasta Krakowa</b>	<b>Uwaga nieuwzględniona</b>  Uwaga ogólna. Brak sprecyzowanych zastrzeżeń do projektu planu.
863.	<b>896</b>	[...]*	<b>Żąda</b> wykreślenia zakazu wznoszenia wolnostojących obiektów usługowych w terenach MN – zablokuje to np. przeznaczenia domu na działalność gastronomiczną, mini-pensjonatu.  <b>Proponuje</b> zezwolić na wznoszenie obiektów usługowych do obsługi ruchu turystycznego.	obszar planu		<b>Prezydent Miasta Krakowa nie uwzględnił wniesionej uwagi</b>	<b>Uwaga pozostaje nieuwzględniona przez Radę Miasta Krakowa</b>	<b>Uwaga nieuwzględniona</b>  Tyniec – Osiedle to teren o dominującym przeznaczeniu pod budownictwo mieszkaniowe. Zapisy dopuszczające lokalizację usług są wystarczające.
864.	<b>897</b>	[...]*	<b>Popiera</b> budowę planowanej drogi od północy wokół Winnicy. Początek tej drogi powinien być wspólny z zaplanowaną drogą dojazdową do oczyszczalni ścieków a nie w najbardziej niebezpiecznym miejscu ul. Bolesława Śmiałego.	obszar planu		<b>Prezydent Miasta Krakowa nie uwzględnił wniesionej uwagi</b>	<b>Uwaga pozostaje nieuwzględniona przez Radę Miasta Krakowa</b>	<b>Uwaga nieuwzględniona</b>  Zaprojektowany układ drogowy wynika z obowiązku zapewnienia działkom budowlanym dostępności do dróg publicznych, co szczegółowo określono w § 14 Rozporządzenia Ministra Infrastruktury z dnia 12 kwietnia 2002 r. w sprawie warunków technicznych, jakim powinny odpowiadać budynki i ich usytuowanie; art. 2 pkt. 12) i 14) ustawy o planowaniu i zagospodarowaniu przestrzennym z dnia 27 marca 2003 r. oraz art. 4 pkt. 3a) ustawy o gospodarce nieruchomościami z dnia 21 sierpnia 1997 r.  Obecnie na Osiedlu nie ma wystarczającej ilości dróg publicznych, a te które są - nie posiadają wymaganych parametrów. Projekt planu m.in. w zakresie projektowanego układu komunikacyjnego posiada niezbędne opinie i uzgodnienia.  Stanowisko Zarządu Infrastruktury Komunalnej i Transportu z dnia 7 lipca 2009 r. – pismo znak: ZIKiT/S/47152/09/IUO-UM-7/31483.
865.	<b>898</b>	[...]*	<b>Nie zgadza się na</b> planowane wyburzenie budynku dawnego przedszkola, który ma być przeznaczony po adaptacji na ośrodek zdrowia i plac zabaw dla dzieci z Przedszkola nr 133.	obszar planu		<b>Prezydent Miasta Krakowa nie uwzględnił wniesionej uwagi</b>	<b>Uwaga pozostaje nieuwzględniona przez Radę Miasta Krakowa</b>	<b>Uwaga nieuwzględniona</b>  Zaprojektowana droga dojazdowa KDD umożliwia lepsze skomunikowanie terenów mieszkaniowych położonych w rejonie ul. Heligundy oraz Wałgerza Wdalego. Dla realizacji usług publicznych przeznaczono tereny w rejonie ul. Dziewiarzy. Ośrodek zdrowia mógłby powstać wg planu w obrębie terenów zabudowy usługowej – usługi publiczne (UP1) – w § 20 ust. 1 pkt. 1/ lit. b/ wskazano jako przeznaczenie podstawowe m.in. obiekty zdrowia.
866.	<b>899</b>	[...]*	<b>Żąda</b> zmniejszenia strefy	obszar planu		<b>Prezydent Miasta</b>	<b>Uwaga pozostaje nieuwzględniona</b>	<b>Uwaga nieuwzględniona</b>

		ochronnej od lasów bez możliwości zabudowy z 30m. Mieszkańcy Tyńca nie są bandą wandalii chcących niszczyć lasy, które częstokroć sami sadziliśmy. W Tyńcu bardzo dużo budynków np. na Obrony Tyńca, Danusi Jurandówny czy Wąlgierza Wdałego jest usytuowanych w bezpośrednim sąsiedztwie lasu.			<b>Krakowa nie uwzględnił wniesionej uwagi</b>	<b>przez Radę Miasta Krakowa</b>	Projekt planu uzyskał uzgodnienie przez Lasy Państwowe Nadleśnictwo Myślenice - Pismo znak: Z-2120/MPZP-24/08 z dnia 21.07.2008, w którym wskazuje że: „ <i>minimalna odległość pomiędzy granicą terenów leśnych, a granicą terenów budownictwa wynosi 30 m i w takiej odległości od lasu należy poprowadzić nieprzekraczalną linię zabudowy</i> ”.
--	--	--	--	--	--	--------------------------------------	---

\* wyłączenie jawności w zakresie danych osobowych; na podstawie art. 1 i 6 ustawy z dnia 29 sierpnia 1997r. o ochronie danych osobowych (Dz. U. z 2002 r., Nr. 101, poz. 926 z późn. zm.);  
jawność wyłączył: Tomasz Babicz - inspektor w Biurze Planowania Przestrzennego UMK

TABELA 4/23

Lp.	UWAGA NR:	IMIĘ I NAZWISKO wnoszących uwagę:	TREŚĆ UWAGI	DOTYCZY DZIAŁEK	USTALENIA PROJEKTU PLANU:	ROZSTRZYGNIĘCIE W SPRAWIE ROZPATRZENIA UWAGI	Wyjaśnienie
1	2	3	4	5	6	7	8
867.	<b>900</b>	[...]*	<p><b>Nie zgadza się na:</b></p> <ul style="list-style-type: none"> <li>przekształcenie ulic Bogucianka i Bolesława Śmiałego w drogi zbiorcze</li> </ul> <p><b>Proponuje:</b></p> <ul style="list-style-type: none"> <li>zaplanować chodniki i remont drogi zgodnie z przygotowanym już planem przygotowanym na zlecenie Rady Dzielnicy VIII</li> </ul>	obszar planu		<p><b>Prezydent Miasta Krakowa nie uwzględnił wniesionej uwagi</b></p> <p><b>Uwaga pozostaje nieuwzględniona przez Radę Miasta Krakowa</b></p>	<p><b>Uwaga nieuwzględniona</b></p> <p>Zaprojektowany układ drogowy wynika z obowiązku zapewnienia działkom budowlanym dostępności do dróg publicznych, co szczegółowo określono w § 14 Rozporządzenia Ministra Infrastruktury z dnia 12 kwietnia 2002 r. w sprawie warunków technicznych, jakim powinny odpowiadać budynki i ich usytuowanie; art. 2 pkt. 12) i 14) ustawy o planowaniu i zagospodarowaniu przestrzennym z dnia 27 marca 2003 r. oraz art. 4 pkt. 3a) ustawy o gospodarce nieruchomościami z dnia 21 sierpnia 1997 r.</p> <p>Obecnie na Osiedlu nie ma wystarczającej ilości dróg publicznych, a te które są - nie posiadają wymaganych parametrów. Projekt planu m.in. w zakresie projektowanego układu komunikacyjnego posiada niezbędne opinie i uzgodnienia.</p> <p>Stanowisko Zarządu Infrastruktury Komunalnej i Transportu z dnia 7 lipca 2009 r. – pismo znak: ZIKiT/S/47152/09/IUO-UM-7/31483.</p>
868.	<b>901</b>	[...]*	<p><b>Żąda</b> wykreślenia z planów ograniczenia możliwości zabudowy działek o szerokości mniejszej niż 16 m dla terenów MN1, MN2 oraz mniejszej niż 20 m dla terenów MN4 zgodnie z uwagą do planu Komisji Planowania Przestrzennego i Ochrony Środowiska RMK (większość działek nie spełnia tego warunku – są węższe).</p>	obszar planu		<p><b>Prezydent Miasta Krakowa częściowo nie uwzględnił wniesionej uwagi</b></p> <p><b>Uwaga pozostaje częściowo nieuwzględniona przez Radę Miasta Krakowa</b></p>	<p><b>Uwaga uwzględniona częściowo</b></p> <p>Uwaga uwzględniona częściowo w zakresie zmniejszenia minimalnej szerokości działki budowlanej. Zmiana polegać będzie na doprecyzowaniu zapisu, który odnosić się będzie do nowo wydzielanych działek budowlanych. Wskaźnik szerokości działki zostanie ujednoczony na całym obszarze planu tj. określony jako minimalny zgodnie z przepisami odrębnymi.</p>
869.	<b>902</b>	[...]*	<p><b>Żąda</b> usunięcia zapisu całkowitego zakazu rozbudowy lub nadbudowy domów zlokalizowanych przy ul. Bogucianka i Bolesława Śmiałego z racji na zapis o odległości 5 lub 8 m jezdni dla MN1, MN2, MN3, MN4 (zakaz rozbudowy, nadbudowy).</p>	obszar planu		<p><b>Prezydent Miasta Krakowa nie uwzględnił wniesionej uwagi</b></p> <p><b>Uwaga pozostaje nieuwzględniona przez Radę Miasta Krakowa</b></p>	<p><b>Uwaga nieuwzględniona</b></p> <p>Ograniczenia w kształtowaniu zabudowy w sąsiedztwie dróg mają na celu ochronę projektowanych korytarzy transportowych przed lokalizacją nowych budynków lub rozbudową istniejących.</p> <p>Zaprojektowany układ drogowy wynika z obowiązku zapewnienia działkom budowlanym dostępności do dróg publicznych, co szczegółowo określono w § 14 Rozporządzenia Ministra Infrastruktury z dnia 12 kwietnia 2002 r. w sprawie warunków technicznych, jakim powinny odpowiadać budynki i ich usytuowanie; art. 2 pkt. 12) i 14) ustawy o planowaniu i zagospodarowaniu przestrzennym z dnia 27 marca 2003 r. oraz art. 4 pkt. 3a) ustawy o gospodarce nieruchomościami z dnia 21 sierpnia 1997 r.</p> <p>Obecnie na Osiedlu nie ma wystarczającej ilości dróg publicznych, a te które są - nie posiadają wymaganych parametrów. Projekt planu m.in. w zakresie projektowanego układu komunikacyjnego posiada niezbędne opinie i uzgodnienia.</p> <p>Stanowisko Zarządu Infrastruktury Komunalnej i Transportu z dnia 7 lipca 2009 r. – pismo znak:</p>

								ZIKiT/S/47152/09/IUO-UM-7/31483.
870.	<b>904</b>	[...]*	<ul style="list-style-type: none"> <li>• Domaga się uaktualnienia map na których został przedstawiony Plan Zagospodarowania i uwzględniania w planie uwarunkowań własnościowych.</li> <li>• W przedłożonym planie nie są naniesione na mapy istniejące budynki, stąd projektowane drogi są na terenach gdzie aktualnie stoją domy. Prowadzi się nowe drogi do działek które dysponują już dostępem do istniejących dróg.</li> <li>• W przedłożonym planie nie są naniesione istniejące drogi: ul. Stepice droga zaprojektowana bez końcowego odcinka.</li> </ul>	obszar planu		<b>Prezydent Miasta Krakowa nie uwzględnił wniesionej uwagi</b>	<b>Uwaga pozostaje nieuwzględniona przez Radę Miasta Krakowa</b>	<b>Uwaga nieuwzględniona</b> Projekt planu wskazuje docelowy układ komunikacyjny. Autor uwagi nie wskazuje przykładów poprowadzenia dróg w miejscach istniejących budynków. Projekt planu sporządzany jest w oparciu o dostępne podkłady mapowe.
871.	<b>905</b>	[...]*	<b>Żąda</b> dopuszczenia drugiej linii zabudowy, zgodnie z uwagą Komisji Planowania Przestrzennego i Ochrony Środowiska RMK	obszar planu		<b>Prezydent Miasta Krakowa nie uwzględnił wniesionej uwagi</b>	<b>Uwaga pozostaje nieuwzględniona przez Radę Miasta Krakowa</b>	<b>Uwaga nieuwzględniona</b> W projekcie planu nie dopuszcza się trzeciego i dalszych rzędów zabudowy. Tym samym dopuszcza się lokalizację drugiego rzędu zabudowy. Jednak zgodnie z ustaleniami planu każda nowo wydzielana działka budowlana w pierwszym i drugim rzędzie zabudowy musi mieć zapewniony dostęp do drogi publicznej w rozumieniu przepisów szczególnych.
872.	<b>906</b>	[...]*	<b>Stanowczy sprzeciw wobec:</b> Powstaniu polderu zalewowego.	159 283 obręb 78 (poza obszarem planu Tyniec-Osiedle)		<b>Prezydent Miasta Krakowa nie uwzględnił wniesionej uwagi</b>	<b>Uwaga pozostaje nieuwzględniona przez Radę Miasta Krakowa</b>	<b>Uwaga nieuwzględniona</b> ponieważ nie dotyczy obszaru planu Tyniec - Osiedle
873.	<b>907</b>	[...]*	<b>Odwołuje się</b> od planu dla terenu Tyniec - Osiedle	Obszar planu		<b>Prezydent Miasta Krakowa nie uwzględnił wniesionej uwagi</b>	<b>Uwaga pozostaje nieuwzględniona przez Radę Miasta Krakowa</b>	<b>Uwaga nieuwzględniona.</b> Brak sprecyzowanych uwag do planu.
874.	<b>908</b>	[...]*	<b>Żąda</b> wykreślenia zakazu wznoszenia wolnostojących obiektów usługowych w terenach MN – zablokuje to np. przeznaczenia domu na działalność gastronomiczną, mini-pensjonatu.	obszar planu		<b>Prezydent Miasta Krakowa nie uwzględnił wniesionej uwagi</b>	<b>Uwaga pozostaje nieuwzględniona przez Radę Miasta Krakowa</b>	<b>Uwaga nieuwzględniona</b> Tyniec – Osiedle to teren o dominującym przeznaczeniu pod budownictwo mieszkaniowe. Zapisy dopuszczające lokalizację usług są wystarczające.

			<b>Proponuje</b> zezwolić na wznoszenie obiektów usługowych do obsługi ruchu turystycznego.					
875.	<b>909</b>	[...]*	<b>Popiera</b> budowę planowanej drogi od północy wokół Winnicy. Początek tej drogi powinien być wspólny z zaplanowaną drogą dojazdową do oczyszczalni ścieków a nie w najbardziej niebezpiecznym miejscu ul. Bolesława Śmiałego.	obszar planu		<b>Prezydent Miasta Krakowa nie uwzględnił wniesionej uwagi</b>	<b>Uwaga pozostaje nieuwzględniona przez Radę Miasta Krakowa</b>	<b>Uwaga nieuwzględniona</b>  Zaprojektowany układ drogowy wynika z obowiązku zapewnienia działkom budowlanym dostępności do dróg publicznych, co szczegółowo określono w § 14 Rozporządzenia Ministra Infrastruktury z dnia 12 kwietnia 2002 r. w sprawie warunków technicznych, jakim powinny odpowiadać budynki i ich usytuowanie; art. 2 pkt. 12) i 14) ustawy o planowaniu i zagospodarowaniu przestrzennym z dnia 27 marca 2003 r. oraz art. 4 pkt. 3a) ustawy o gospodarce nieruchomościami z dnia 21 sierpnia 1997 r.  Obecnie na Osiedlu nie ma wystarczającej ilości dróg publicznych, a te które są - nie posiadają wymaganych parametrów. Projekt planu m.in. w zakresie projektowanego układu komunikacyjnego posiada niezbędne opinie i uzgodnienia.  Stanowisko Zarządu Infrastruktury Komunalnej i Transportu z dnia 7 lipca 2009 r. – pismo znak: ZIKiT/S/47152/09/IUO-UM-7/31483.
876.	<b>910</b>	[...]*	<b>Nie zgadza się na</b> planowane wyburzenie budynku dawnego przedszkola, który ma być przeznaczony po adaptacji na ośrodek zdrowia i plac zabaw dla dzieci z Przedszkola nr 133.	obszar planu		<b>Prezydent Miasta Krakowa nie uwzględnił wniesionej uwagi</b>	<b>Uwaga pozostaje nieuwzględniona przez Radę Miasta Krakowa</b>	<b>Uwaga nieuwzględniona</b>  Zaprojektowana droga dojazdowa KDD umożliwi lepsze skomunikowanie terenów mieszkaniowych położonych w rejonie ul. Heligundy oraz Walgierza Wdąłego. Dla realizacji usług publicznych przeznaczono tereny w rejonie ul. Dziewiarzy. Ośrodek zdrowia mógłby powstać wg planu w obrębie terenów zabudowy usługowej – usługi publiczne (UP1) – w § 20 ust. 1 pkt. 1/ lit. b/ wskazano jako przeznaczenie podstawowe m.in. obiekty zdrowia.
877.	<b>911</b>	[...]*	<b>Żąda</b> zmniejszenia strefy ochronnej od lasów bez możliwości zabudowy z 30m. Mieszkańcy Tyńca nie są bandą wandalów chcących niszczyć lasy, które częstokroć sami sadziliśmy. W Tyńcu bardzo dużo budynków np. na Obrony Tyńca, Danusi Jurandówny czy Walgierza Wdąłego jest usytuowanych w bezpośrednim sąsiedztwie lasu.	obszar planu		<b>Prezydent Miasta Krakowa nie uwzględnił wniesionej uwagi</b>	<b>Uwaga pozostaje nieuwzględniona przez Radę Miasta Krakowa</b>	<b>Uwaga nieuwzględniona</b>  Projekt planu uzyskał uzgodnienie przez Lasy Państwowe Nadleśnictwo Myślenice - Pismo znak: Z-2120/MPZP-24/08 z dnia 21.07.2008, w którym wskazuje że: „minimalna odległość pomiędzy granicą terenów leśnych, a granicą terenów budownictwa wynosi 30 m i w takiej odległości od lasu należy poprowadzić nieprzekraczalną linię zabudowy”.
878.	<b>912</b>	[...]*	<b>Nie zgadza się na:</b> • przekształcenie ulic Bogucianka i Bolesława Śmiałego w drogi zbiorcze  <b>Proponuje:</b> • zaplanować chodniki i remont drogi zgodnie z przygotowanym już planem	obszar planu		<b>Prezydent Miasta Krakowa nie uwzględnił wniesionej uwagi</b>	<b>Uwaga pozostaje nieuwzględniona przez Radę Miasta Krakowa</b>	<b>Uwaga nieuwzględniona</b>  Zaprojektowany układ drogowy wynika z obowiązku zapewnienia działkom budowlanym dostępności do dróg publicznych, co szczegółowo określono w § 14 Rozporządzenia Ministra Infrastruktury z dnia 12 kwietnia 2002 r. w sprawie warunków technicznych, jakim powinny odpowiadać budynki i ich usytuowanie; art. 2 pkt. 12) i 14) ustawy o planowaniu i zagospodarowaniu przestrzennym z dnia 27 marca 2003 r. oraz art. 4 pkt. 3a) ustawy o gospodarce nieruchomościami z dnia 21 sierpnia 1997 r.  Obecnie na Osiedlu nie ma wystarczającej ilości dróg publicznych, a te które są - nie posiadają wymaganych parametrów.

			przygotowanym na zlecenie Rady Dzielnicy VIII				Projekt planu m.in. w zakresie projektowanego układu komunikacyjnego posiada niezbędne opinie i uzgodnienia.  Stanowisko Zarządu Infrastruktury Komunalnej i Transportu z dnia 7 lipca 2009 r. – pismo znak: ZIKiT/S/47152/09/IUO-UM-7/31483.
879.	<b>913</b>	[...]*	<b>Żąda</b> wykreślenia z planów ograniczenia możliwości zabudowy działek o szerokości mniejszej niż 16 m dla terenów MN1, MN2 oraz mniejszej niż 20 m dla terenów MN4 zgodnie z uwagą do planu Komisji Planowania Przestrzennego i Ochrony Środowiska RMK (większość działek nie spełnia tego warunku – są węższe).	obszar planu		<b>Prezydent Miasta Krakowa częściowo nie uwzględnił wniesionej uwagi</b>	<b>Uwaga pozostaje częściowo nieuwzględniona przez Radę Miasta Krakowa</b>  <b>Uwaga uwzględniona częściowo</b>  Uwaga uwzględniona częściowo w zakresie zmniejszenia minimalnej szerokości działki budowlanej. Zmiana polegać będzie na doprecyzowaniu zapisu, który odnosić się będzie do nowo wydzielanych działek budowlanych. Wskaźnik szerokości działki zostanie ujednoczony na całym obszarze planu tj. określony jako minimalny zgodnie z przepisami odrębnymi.
880.	<b>914</b>	[...]*	<b>Żąda</b> usunięcia zapisu całkowitego zakazu rozbudowy lub nadbudowy domów zlokalizowanych przy ul. Bogucianka i Bolesława Śmiałego z racji na zapis o odległości 5 lub 8 m jezdni dla MN1, MN2, MN3, MN4 (zakaz rozbudowy, nadbudowy).	obszar planu		<b>Prezydent Miasta Krakowa nie uwzględnił wniesionej uwagi</b>	<b>Uwaga pozostaje nieuwzględniona przez Radę Miasta Krakowa</b>  <b>Uwaga nieuwzględniona</b>  Ograniczenia w kształtowaniu zabudowy w sąsiedztwie dróg mają na celu ochronę projektowanych korytarzy transportowych przed lokalizacją nowych budynków lub rozbudową istniejących.  Zaprojektowany układ drogowy wynika z obowiązku zapewnienia działkom budowlanym dostępności do dróg publicznych, co szczegółowo określono w § 14 Rozporządzenia Ministra Infrastruktury z dnia 12 kwietnia 2002 r. w sprawie warunków technicznych, jakim powinny odpowiadać budynki i ich usytuowanie; art. 2 pkt. 12) i 14) ustawy o planowaniu i zagospodarowaniu przestrzennym z dnia 27 marca 2003 r. oraz art. 4 pkt. 3a) ustawy o gospodarce nieruchomościami z dnia 21 sierpnia 1997 r.  Obecnie na Osiedlu nie ma wystarczającej ilości dróg publicznych, a te które są - nie posiadają wymaganych parametrów. Projekt planu m.in. w zakresie projektowanego układu komunikacyjnego posiada niezbędne opinie i uzgodnienia.  Stanowisko Zarządu Infrastruktury Komunalnej i Transportu z dnia 7 lipca 2009 r. – pismo znak: ZIKiT/S/47152/09/IUO-UM-7/31483.
881.	<b>916</b>	[...]*	<ul style="list-style-type: none"> <li>• Domaga się uaktualnienia map na których został przedstawiony Plan Zagospodarowania i uwzględniania w planie uwarunkowań własnościowych.</li> <li>• W przedłożonym planie nie są naniesione na mapy istniejące budynki, stąd projektowane drogi są na terenach gdzie aktualnie stoją domy. Prowadzi się nowe drogi do działek które dysponują już</li> </ul>	obszar planu		<b>Prezydent Miasta Krakowa nie uwzględnił wniesionej uwagi</b>	<b>Uwaga pozostaje nieuwzględniona przez Radę Miasta Krakowa</b>  <b>Uwaga nieuwzględniona</b>  Projekt planu wskazuje docelowy układ komunikacyjny. Autor uwagi nie wskazuje przykładów poprowadzenia dróg w miejscach istniejących budynków. Projekt planu sporządzany jest w oparciu o dostępne podkłady mapowe.

			dostępem do istniejących dróg. • W przedłożonym planie nie są naniesione istniejące drogi: ul. Stępcie droga zaprojektowana bez końcowego odcinka.					
882.	<b>917</b>	[...]*	<b>Żąda</b> dopuszczenia drugiej linii zabudowy, zgodnie z uwagą Komisji Planowania Przestrzennego i Ochrony Środowiska RMK	obszar planu		<b>Prezydent Miasta Krakowa nie uwzględnił wniesionej uwagi</b>	<b>Uwaga pozostaje nieuwzględniona przez Radę Miasta Krakowa</b>	<b>Uwaga nieuwzględniona</b>  W projekcie planu nie dopuszcza się trzeciego i dalszych rzędów zabudowy. Tym samym dopuszcza się lokalizację drugiego rzędu zabudowy. Jednak zgodnie z ustaleniami planu każda nowo wydzielana działka budowlana w pierwszym i drugim rzędzie zabudowy musi mieć zapewniony dostęp do drogi publicznej w rozumieniu przepisów szczególnych.
883.	<b>918</b>	[...]*	<b>Popiera</b> budowę planowanej drogi od północy wokół Winnicy. Początek tej drogi powinien być zaplanowaną drogą dojazdową do oczyszczalni ścieków.  <b>Prosi o</b> przesunięcie planowanej drogi w stronę działki 44, 46.	45 obręb 73	<b>R2 KDL</b>	<b>Prezydent Miasta Krakowa nie uwzględnił wniesionej uwagi</b>	<b>Uwaga pozostaje nieuwzględniona przez Radę Miasta Krakowa</b>	<b>Uwaga nieuwzględniona</b>  Zaprojektowany układ drogowy wynika z obowiązku zapewnienia działkom budowlanym dostępności do dróg publicznych, co szczegółowo określono w § 14 Rozporządzenia Ministra Infrastruktury z dnia 12 kwietnia 2002 r. w sprawie warunków technicznych, jakim powinny odpowiadać budynki i ich usytuowanie; art. 2 pkt. 12) i 14) ustawy o planowaniu i zagospodarowaniu przestrzennym z dnia 27 marca 2003 r. oraz art. 4 pkt. 3a) ustawy o gospodarce nieruchomościami z dnia 21 sierpnia 1997 r.  Obecnie na Osiedlu nie ma wystarczającej ilości dróg publicznych, a te które są - nie posiadają wymaganych parametrów. Projekt planu m.in. w zakresie projektowanego układu komunikacyjnego posiada niezbędne opinie i uzgodnienia.  Stanowisko Zarządu Infrastruktury Komunalnej i Transportu z dnia 7 lipca 2009 r. – pismo znak: ZIKiT/S/47152/09/IUO-UM-7/31483.
884.	<b>919</b>	[...]*	<b>Odwoluje się</b> od planu dla terenu Tynec-Osiedle	Obszar planu		<b>Prezydent Miasta Krakowa nie uwzględnił wniesionej uwagi</b>	<b>Uwaga pozostaje nieuwzględniona przez Radę Miasta Krakowa</b>	<b>Uwaga nieuwzględniona.</b> Brak sprecyzowanych uwag do planu.
885.	<b>920</b>	[...]*	<b>Żąda</b> wykreślenia z planów ograniczenia możliwości zabudowy działek o szerokości mniejszej niż 16 m dla terenów MN1, MN2 oraz mniejszej niż 20 m dla terenów MN4 zgodnie z uwagą do planu Komisji Planowania Przestrzennego i Ochrony Środowiska RMK .	obszar planu		<b>Prezydent Miasta Krakowa częściowo nie uwzględnił wniesionej uwagi</b>	<b>Uwaga pozostaje częściowo nieuwzględniona przez Radę Miasta Krakowa</b>	<b>Uwaga uwzględniona częściowo</b>  Uwaga uwzględniona częściowo w zakresie zmniejszenia minimalnej szerokości działki budowlanej. Zmiana polegać będzie na doprecyzowaniu zapisu, który odnosić się będzie do nowo wydzielanych działek budowlanych. Wskaźnik szerokości działki zostanie ujednolicony na całym obszarze planu tj. określony jako minimalny zgodnie z przepisami odrębnymi.
886.	<b>921</b>	[...]*	<b>Nie zgadza się na</b> planowane wyburzenie budynku dawnego przedszkola, który ma być przeznaczony po adaptacji na ośrodek zdrowia i plac zabaw dla	obszar planu		<b>Prezydent Miasta Krakowa nie uwzględnił wniesionej uwagi</b>	<b>Uwaga pozostaje nieuwzględniona przez Radę Miasta Krakowa</b>	<b>Uwaga nieuwzględniona</b>  Zaprojektowana droga dojazdowa KDD umożliwia lepsze skomunikowanie terenów mieszkaniowych położonych w rejonie ul. Heligundy oraz Wałgerza Wdalego. Dla realizacji usług publicznych przeznaczony teren w rejonie ul. Dziewiarzy. Ośrodek zdrowia mógłby powstać wg planu w obrębie terenów zabudowy usługowej – usługi publiczne (UP1) – w § 20 ust. 1 pkt. 1/ lit. b/ wskazano jako przeznaczenie podstawowe m.in. obiekty zdrowia.



			dzieci z Przedszkola nr 133.					
887.	<b>923</b>	[...]*	<ul style="list-style-type: none"> <li>• Domaga się uaktualnienia map na których został przedstawiony Plan Zagospodarowania i uwzględniania w planie uwarunkowań własnościowych.</li> <li>• W przedłożonym planie nie są naniesione na mapy istniejące budynki, stąd projektowane drogi są na terenach gdzie aktualnie stoją domy. Prowadzi się nowe drogi do działek które dysponują już dostępem do istniejących dróg.</li> </ul>	obszar planu		<b>Prezydent Miasta Krakowa nie uwzględnił wniesionej uwagi</b>	<b>Uwaga pozostaje nieuwzględniona przez Radę Miasta Krakowa</b>	<b>Uwaga nieuwzględniona</b> Projekt planu wskazuje docelowy układ komunikacyjny. Autor uwagi nie wskazuje przykładów poprowadzenia dróg w miejscach istniejących budynków. Projekt planu sporządzany jest w oparciu o dostępne podkłady mapowe.
888.	<b>924</b>	[...]*	<p><b>Żąda</b> wykreślenia zakazu wznoszenia wolnostojących obiektów usługowych w terenach MN – zablokuje to np. przeznaczenia domu na działalność gastronomiczną, mini-pensjonatu.</p> <p><b>Proponuje</b> zezwolić na wznoszenie obiektów usługowych do obsługi ruchu turystycznego.</p>	obszar planu		<b>Prezydent Miasta Krakowa nie uwzględnił wniesionej uwagi</b>	<b>Uwaga pozostaje nieuwzględniona przez Radę Miasta Krakowa</b>	<b>Uwaga nieuwzględniona</b> Tynec – Osiedle to teren o dominującym przeznaczeniu pod budownictwo mieszkaniowe. Zapisy dopuszczające lokalizację usług są wystarczające.
889.	<b>925</b>	[...]*	<p><b>Żąda</b> zmniejszenia strefy ochronnej od lasów bez możliwości zabudowy z 30m.</p> <p>Mieszkańcy Tyńca nie są bandą wandalów chcących niszczyć lasy, które częstokroć sami sadziliśmy. W Tyńcu bardzo dużo budynków np. na Obrony Tyńca, Danusi Jurandówny czy Walgierza Wdalego jest usytuowanych w bezpośrednim sąsiedztwie lasu.</p>	obszar planu		<b>Prezydent Miasta Krakowa nie uwzględnił wniesionej uwagi</b>	<b>Uwaga pozostaje nieuwzględniona przez Radę Miasta Krakowa</b>	<b>Uwaga nieuwzględniona</b> Projekt planu uzyskał uzgodnienie przez Lasy Państwowe Nadleśnictwo Myślenice - Pismo znak: Z-2120/MPZP-24/08 z dnia 21.07.2008, w którym wskazuje że: „minimalna odległość pomiędzy granicą terenów leśnych, a granicą terenów budownictwa wynosi 30 m i w takiej odległości od lasu należy poprowadzić nieprzekraczalną linię zabudowy”.
890.	<b>926</b>	[...]*	<b>Popiera</b> budowę planowanej drogi od północy wokół	obszar planu		<b>Prezydent Miasta Krakowa</b>	<b>Uwaga pozostaje nieuwzględniona przez Radę</b>	<b>Uwaga nieuwzględniona</b>

			Winnicy. Początek tej drogi powinien być wspólny z zaplanowaną drogą dojazdową do oczyszczalni ścieków a nie w najbardziej niebezpiecznym miejscu ul. Bolesława Śmiałego.			<b>nie uwzględnił wniesionej uwagi</b>	<b>Miasta Krakowa</b>	Zaprojektowany układ drogowy wynika z obowiązku zapewnienia działkom budowlanym dostępności do dróg publicznych, co szczegółowo określono w § 14 Rozporządzenia Ministra Infrastruktury z dnia 12 kwietnia 2002 r. w sprawie warunków technicznych, jakim powinny odpowiadać budynki i ich usytuowanie; art. 2 pkt. 12) i 14) ustawy o planowaniu i zagospodarowaniu przestrzennym z dnia 27 marca 2003 r. oraz art. 4 pkt. 3a) ustawy o gospodarce nieruchomościami z dnia 21 sierpnia 1997 r.  Obecnie na Osiedlu nie ma wystarczającej ilości dróg publicznych, a te które są - nie posiadają wymaganych parametrów. Projekt planu m.in. w zakresie projektowanego układu komunikacyjnego posiada niezbędne opinie i uzgodnienia.  Stanowisko Zarządu Infrastruktury Komunalnej i Transportu z dnia 7 lipca 2009 r. – pismo znak: ZIKiT/S/47152/09/IUO-UM-7/31483.
891.	<b>927</b>	[...]*	<b>Żąda</b> dopuszczenia drugiej linii zabudowy, zgodnie z uwagą Komisji Planowania Przestrzennego i Ochrony Środowiska RMK	obszar planu		<b>Prezydent Miasta Krakowa nie uwzględnił wniesionej uwagi</b>	<b>Uwaga pozostaje nieuwzględniona przez Radę Miasta Krakowa</b>	<b>Uwaga nieuwzględniona</b>  W projekcie planu nie dopuszcza się trzeciego i dalszych rzędów zabudowy. Tym samym dopuszcza się lokalizację drugiego rzędu zabudowy. Jednak zgodnie z ustaleniami planu każda nowo wydzielana działka budowlana w pierwszym i drugim rzędzie zabudowy musi mieć zapewniony dostęp do drogi publicznej w rozumieniu przepisów szczególnych.
892.	<b>928</b>	[...]*	<b>Wniosek o</b> wyznaczenie drugiej linii zabudowy – w pierwszej linii działka jest zbyt wąska dla wybudowania bud. mieszkalnego. Mimo iż działka znajduje się w strefie „do budowy” nie ma takiej fizycznej możliwości.	158 obręb 76	<b>MN4 ZP3 KDW</b>	<b>Prezydent Miasta Krakowa nie uwzględnił wniesionej uwagi</b>	<b>Uwaga pozostaje nieuwzględniona przez Radę Miasta Krakowa</b>	<b>Uwaga nieuwzględniona</b>  Północna część działki zgodnie ze Studium znajduje się w obrębie terenów otwartych, w których obowiązuje całkowite wykluczenie prawa zabudowy – art. 9 ust. 4 ustawy o planowaniu i zagospodarowaniu przestrzennym z dnia 27 marca 2003 r.
893.	<b>929</b>	[...]*	<b>Protestuje przeciw :</b> 1. planowanej korekcie ulicy Bogucianki, szczególnie w rejonie nr 79 i 81 <b>sugestia:</b> zmiana organizacji ruchu zamiast przebudowy 2. lokalizacji szlaku rowerowego przez centrum Tyńca, <b>sugestia:</b> lokalizacja na wałach wiślanych 3. przekształceniu ulic Bogucianka i B. Śmiałego w drogi zbiorcze z uwagi na zapisy 5 lub 8m od linii osi jezdni dla MN1,MN2,MN3,MN4 4. wyburzeniu budynku dawnego przedszkola, należy przywrócić zamierzoną zmianę funkcji na ośrodek zdrowia i plac	92 93 obręb 76  162/3 obręb 77	<b>Dotyczy działki 92: MN1 KDZ KDW</b>  <b>Dotyczy działki 93: MN1 KDZ</b>  <b>Dotyczy działki 162/3 : R2 KDW</b>	<b>Prezydent Miasta Krakowa częściowo nie uwzględnił wniesionej uwagi</b>	<b>Uwaga pozostaje częściowo nieuwzględniona przez Radę Miasta Krakowa</b>	<b>Uwaga uwzględniona częściowo</b> w zakresie przeznaczenia północnej części działki 162/3 pod MN.  <b>Uwaga uwzględniona częściowo</b> w zakresie:  <b>Uwaga uwzględniona częściowo</b> w zakresie zmniejszenia minimalnej szerokości działki budowlanej. Zmiana polegać będzie na doprecyzowaniu zapisu, który odnosi się będzie do nowo wydzielanych działek budowlanych. Wskaźnik szerokości działki zostanie ujednolicony na całym obszarze planu tj. określony jako minimalny zgodnie z przepisami odrębnymi.  <b>Uwaga nieuwzględniona</b> w zakresie przeznaczenia południowej części działki 162/3 pod MN. Zgodnie ze Studium południowa część działki znajduje się w obrębie terenów otwartych, w których obowiązuje całkowite wykluczenie prawa zabudowy – art. 9 ust. 4 ustawy o planowaniu i zagospodarowaniu przestrzennym z dnia 27 marca 2003 r.  <b>Uwaga nieuwzględniona</b> w pozostałym zakresie  Ograniczenia w kształtowaniu zabudowy w sąsiedztwie dróg mają na celu ochronę projektowanych korytarzy transportowych przed lokalizacją nowych budynków lub rozbudową istniejących.  Zaprojektowany układ drogowy wynika z obowiązku zapewnienia działkom budowlanym dostępności do dróg publicznych, co szczegółowo określono w § 14 Rozporządzenia Ministra Infrastruktury z dnia 12 kwietnia 2002 r. w sprawie warunków technicznych, jakim powinny odpowiadać budynki i ich usytuowanie; art. 2 pkt. 12) i 14) ustawy o planowaniu i zagospodarowaniu przestrzennym z dnia 27 marca 2003 r. oraz art. 4 pkt. 3a) ustawy o gospodarce nieruchomościami z dnia 21 sierpnia 1997 r.  Obecnie na Osiedlu nie ma wystarczającej ilości dróg publicznych, a te które są - nie posiadają wymaganych

			zabaw. <b>Wnioskuje o:</b> 1. wykreślenie z projektu ograniczenia możliwości zabudowy działek o szerokości mniejszej niż 16 m dla terenów MN1, MN2 i mniejszej niż 20 m dla terenów MN4 – większość działek nie spełnia ww. warunku 2. przeprowadzenie drogi obrzeżami dzielnicy, wprost do klasztoru Benedyktynów oraz zlokalizowanie przy niej parkingów (od strony ul. Portowej) 3. przekwalifikowanie działki 162/3 z rolniczej na mieszkaniową 4. ochronę zalesionych Wzgórz Tynieckich przeznaczonych w planie jako ZP				parametrów. Projekt planu m.in. w zakresie projektowanego układu komunikacyjnego posiada niezbędne opinie i uzgodnienia.  Stanowisko Zarządu Infrastruktury Komunalnej i Transportu z dnia 7 lipca 2009 r. – pismo znak: ZIKiT/S/47152/09/IUO-UM-7/31483.  Projekt planu uwzględnia uwarunkowania oraz wytyczne i wskazania instytucji i organów właściwych do opiniowania i uzgadniania projektu planu miejscowego zgodnie z ustawą o planowaniu i zagospodarowaniu przestrzennym z dnia 27 marca 2003 r.  Projekt planu uwzględnia dostępne materiały i opracowania oraz posiada opinie i uzgodnienia.  Zaprojektowana droga dojazdowa KDD umożliwi lepsze skomunikowanie terenów mieszkaniowych położonych w rejonie ul. Heligundy oraz Wałgerza Wdalego. Dla realizacji usług publicznych przeznaczono tereny w rejonie ul. Dziewiarzy. Ośrodek zdrowia mógłby powstać wg planu w obrębie terenów zabudowy usługowej – usługi publiczne (UP1) – w § 20 ust. 1 pkt. 1/ lit. b/ wskazano jako przeznaczenie podstawowe m.in. obiekty zdrowia.  W projekcie planu zaprojektowano drogi lokalne KDL (część północna powyżej ul. Bolesława Śmiałego), którymi miałyby się odbywać potencjalna obsługa ruchu turystycznego. W rejonie ulicy Promowej w projekcie planu wskazano miejsce pod lokalizację parkingu.	
894.	<b>930</b>	[...]*	<b>Protestuje przeciw :</b> • planowanej korekcie ulicy Bogucianki, szczególnie w rejonie nr 79 i 81 <b>sugestia:</b> zmiana organizacji ruchu zamiast przebudowy • lokalizacji szlaku rowerowego przez centrum Tyńca, <b>sugestia:</b> lokalizacja na wałach wiślanych • przekształceniu ulic Bogucianka i B. Śmiałego w drogi zbiorcze z uwagi na zapisy 5 lub 8m od linii osi jezdni dla MN1, MN2, MN3, MN 4 • wyburzeniu budynku dawnego przedszkola, należy przywrócić zamierzoną zmianę funkcji na ośrodek zdrowia i plac zabaw  <b>Wnioskuje o:</b> • wykreślenie z projektu ograniczenia	92 93 obręb 76  162/3 obręb 77	<b>Dotyczy działki 92:</b> <b>MN1</b> <b>KDZ</b> <b>KDW</b>  <b>Dotyczy działki 93:</b> <b>MN1</b> <b>KDZ</b>  <b>Dotyczy działki 162/3 :</b> <b>R2</b> <b>KDW</b>	<b>Prezydent Miasta Krakowa częściowo nie uwzględnił wniesionej uwagi</b>	<b>Uwaga pozostaje częściowo nieuwzględniona przez Radę Miasta Krakowa</b>	<b>Uwaga uwzględniona częściowo</b> w zakresie przeznaczenia północnej części działki 162/3 pod MN.  <b>Uwaga uwzględniona częściowo</b> w zakresie:  Uwaga uwzględniona częściowo w zakresie zmniejszenia minimalnej szerokości działki budowlanej. Zmiana polegać będzie na doprecyzowaniu zapisu, który odnosi się będzie do nowo wydzielanych działek budowlanych. Wskaźnik szerokości działki zostanie ujednolicony na całym obszarze planu tj. określony jako minimalny zgodnie z przepisami odrębnymi.  <b>Uwaga nieuwzględniona</b> w zakresie przeznaczenia południowej części działki 162/3 pod MN. Zgodnie ze Studium południowa część działki znajduje się w obrębie terenów otwartych, w których obowiązuje całkowite wykluczenie prawa zabudowy – art. 9 ust. 4 ustawy o planowaniu i zagospodarowaniu przestrzennym z dnia 27 marca 2003 r.  <b>Uwaga nieuwzględniona</b> w pozostałym zakresie  Ograniczenia w kształtowaniu zabudowy w sąsiedztwie dróg mają na celu ochronę projektowanych korytarzy transportowych przed lokalizacją nowych budynków lub rozbudową istniejących.  Zaprojektowany układ drogowy wynika z obowiązku zapewnienia działkom budowlanym dostępności do dróg publicznych, co szczegółowo określono w § 14 Rozporządzenia Ministra Infrastruktury z dnia 12 kwietnia 2002 r. w sprawie warunków technicznych, jakim powinny odpowiadać budynki i ich usytuowanie; art. 2 pkt. 12) i 14) ustawy o planowaniu i zagospodarowaniu przestrzennym z dnia 27 marca 2003 r. oraz art. 4 pkt. 3a) ustawy o gospodarce nieruchomościami z dnia 21 sierpnia 1997 r.  Obecnie na Osiedlu nie ma wystarczającej ilości dróg publicznych, a te które są - nie posiadają wymaganych parametrów. Projekt planu m.in. w zakresie projektowanego układu komunikacyjnego posiada niezbędne opinie i uzgodnienia.

			<p>możliwości zabudowy działek o szerokości mniejszej niż 16 m dla terenów MN1, MN2 i mniejszej niż 20 m dla terenów MN4 – większość działek nie spełnia ww. warunku</p> <ul style="list-style-type: none"> <li>• przeprowadzenie drogi obrzeżami dzielnicy, wprost do klasztoru Benedyktynów oraz zlokalizowanie przy niej parkingów (od strony ul. Portowej)</li> <li>• przekwalifikowanie działki 162/3 z rolniczej na mieszkaniową</li> <li>• ochronę zalesionych Wzgórz Tynieckich przeznaczonych w planie jako ZP</li> </ul>					<p>Stanowisko Zarządu Infrastruktury Komunalnej i Transportu z dnia 7 lipca 2009 r. – pismo znak: ZIKiT/S/47152/09/IUO-UM-7/31483.</p> <p>Projekt planu uwzględnia uwarunkowania oraz wytyczne i wskazania instytucji i organów właściwych do opiniowania i uzgadniania projektu planu miejscowego zgodnie z ustawą o planowaniu i zagospodarowaniu przestrzennym z dnia 27 marca 2003 r.</p> <p>Projekt planu uwzględnia dostępne materiały i opracowania oraz posiada opinie i uzgodnienia.</p> <p>Zaprojektowana droga dojazdowa KDD umożliwi lepsze skomunikowanie terenów mieszkaniowych położonych w rejonie ul. Heligundy oraz Walgerza Wdałego. Dla realizacji usług publicznych przeznaczono tereny w rejonie ul. Dziewiarzy.</p> <p>Ośrodek zdrowia mógłby powstać wg planu w obrębie terenów zabudowy usługowej – usługi publiczne (UP1) – w § 20 ust. 1 pkt. 1/ lit. b/ wskazano jako przeznaczenie podstawowe m.in. obiekty zdrowia.</p> <p>W projekcie planu zaprojektowano drogi lokalne KDL (część północna powyżej ul. Bolesława Śmiałego), którymi miałyby się odbywać potencjalna obsługa ruchu turystycznego.</p> <p>W rejonie ulicy Promowej w projekcie planu wskazano miejsce pod lokalizację parkingu.</p>	
895.	<b>931</b>	[...]*	<p><b>Żąda</b> usunięcia zapisu całkowitego zakazu rozbudowy lub nadbudowy domów zlokalizowanych przy ul. Bogucianka i Bolesława Śmiałego z racji na zapis o odległości 5 lub 8 m jezdni dla MN1, MN2, MN3, MN4 (zakaz rozbudowy, nadbudowy).</p>	obszar planu			<p><b>Prezydent Miasta Krakowa nie uwzględnił wniesionej uwagi</b></p>	<p><b>Uwaga pozostaje nieuwzględniona przez Radę Miasta Krakowa</b></p>	<p><b>Uwaga nieuwzględniona</b></p> <p>Ograniczenia w kształtowaniu zabudowy w sąsiedztwie dróg mają na celu ochronę projektowanych korytarzy transportowych przed lokalizacją nowych budynków lub rozbudową istniejących.</p> <p>Zaprojektowany układ drogowy wynika z obowiązku zapewnienia działkom budowlanym dostępności do dróg publicznych, co szczegółowo określono w § 14 Rozporządzenia Ministra Infrastruktury z dnia 12 kwietnia 2002 r. w sprawie warunków technicznych, jakim powinny odpowiadać budynki i ich usytuowanie; art. 2 pkt. 12) i 14) ustawy o planowaniu i zagospodarowaniu przestrzennym z dnia 27 marca 2003 r. oraz art. 4 pkt. 3a) ustawy o gospodarce nieruchomościami z dnia 21 sierpnia 1997 r.</p> <p>Obecnie na Osiedlu nie ma wystarczającej ilości dróg publicznych, a te które są - nie posiadają wymaganych parametrów.</p> <p>Projekt planu m.in. w zakresie projektowanego układu komunikacyjnego posiada niezbędne opinie i uzgodnienia.</p> <p>Stanowisko Zarządu Infrastruktury Komunalnej i Transportu z dnia 7 lipca 2009 r. – pismo znak: ZIKiT/S/47152/09/IUO-UM-7/31483.</p>
896.	<b>932</b>	[...]*	<p><b>Nie zgadza się na:</b></p> <ul style="list-style-type: none"> <li>• przekształcenie ulic Bogucianka i Bolesława Śmiałego w drogi zbiorcze</li> </ul> <p><b>Proponuje:</b></p> <ul style="list-style-type: none"> <li>• zaplanować chodniki i remont drogi zgodnie z przygotowanym już planem przygotowanym na zlecenie Rady Dzielnicy VIII</li> </ul>	obszar planu			<p><b>Prezydent Miasta Krakowa nie uwzględnił wniesionej uwagi</b></p>	<p><b>Uwaga pozostaje nieuwzględniona przez Radę Miasta Krakowa</b></p>	<p><b>Uwaga nieuwzględniona</b></p> <p>Zaprojektowany układ drogowy wynika z obowiązku zapewnienia działkom budowlanym dostępności do dróg publicznych, co szczegółowo określono w § 14 Rozporządzenia Ministra Infrastruktury z dnia 12 kwietnia 2002 r. w sprawie warunków technicznych, jakim powinny odpowiadać budynki i ich usytuowanie; art. 2 pkt. 12) i 14) ustawy o planowaniu i zagospodarowaniu przestrzennym z dnia 27 marca 2003 r. oraz art. 4 pkt. 3a) ustawy o gospodarce nieruchomościami z dnia 21 sierpnia 1997 r.</p> <p>Obecnie na Osiedlu nie ma wystarczającej ilości dróg publicznych, a te które są - nie posiadają wymaganych parametrów.</p> <p>Projekt planu m.in. w zakresie projektowanego układu komunikacyjnego posiada niezbędne opinie i uzgodnienia.</p> <p>Stanowisko Zarządu Infrastruktury Komunalnej i Transportu z dnia 7 lipca 2009 r. – pismo znak:</p>

								ZIKiT/S/47152/09/IUO-UM-7/31483.
897.	<b>933</b>	[...]*	<b>Odwołuje się</b> od planu dla terenu Tyniec –Osiedle gdyż działka przestaje być działką budowlaną wobec zasady „jedna działka – jeden budynek mieszkalny”  <b>Sprzeciw</b> wobec przeznaczenia ulic Bolesława Śmiałego i Bogucianka w drodze zbiorczą	53 obręb 75	<b>MN4 KDW KDW</b>	<b>Prezydent Miasta Krakowa częściowo nie uwzględnił wniesionej uwagi</b>	<b>Uwaga pozostaje częściowo nieuwzględniona przez Radę Miasta Krakowa</b>	<b>Uwaga uwzględniona</b> w zakresie wykreślenia zapisu dotyczącego zasady lokalizacji jednego budynku mieszkalnego na jednej działce budowlanej  <b>Uwaga nieuwzględniona</b> w pozostałym zakresie  Zaprojektowany układ drogowy wynika z obowiązku zapewnienia działkom budowlanym dostępności do dróg publicznych, co szczegółowo określono w § 14 Rozporządzenia Ministra Infrastruktury z dnia 12 kwietnia 2002 r. w sprawie warunków technicznych, jakim powinny odpowiadać budynki i ich usytuowanie; art. 2 pkt. 12) i 14) ustawy o planowaniu i zagospodarowaniu przestrzennym z dnia 27 marca 2003 r. oraz art. 4 pkt. 3a) ustawy o gospodarce nieruchomościami z dnia 21 sierpnia 1997 r.  Obecnie na Osiedlu nie ma wystarczającej ilości dróg publicznych, a te które są - nie posiadają wymaganych parametrów. Projekt planu m.in. w zakresie projektowanego układu komunikacyjnego posiada niezbędne opinie i uzgodnienia.  Stanowisko Zarządu Infrastruktury Komunalnej i Transportu z dnia 7 lipca 2009 r. – pismo znak: ZIKiT/S/47152/09/IUO-UM-7/31483.
898.	<b>934</b>	[...]*	<b>Żąda</b> wykreślenia z planów ograniczenia możliwości zabudowy działek o szerokości mniejszej niż 16 m dla terenów MN1, MN2 oraz mniejszej niż 20 m dla terenów MN4 zgodnie z uwagą do planu Komisji Planowania Przestrzennego i Ochrony Środowiska RMK (większość działek nie spełnia tego warunku – są węższe).	obszar planu		<b>Prezydent Miasta Krakowa częściowo nie uwzględnił wniesionej uwagi</b>	<b>Uwaga pozostaje częściowo nieuwzględniona przez Radę Miasta Krakowa</b>	<b>Uwaga uwzględniona częściowo</b>  Uwaga uwzględniona częściowo w zakresie zmniejszenia minimalnej szerokości działki budowlanej. Zmiana polegać będzie na doprecyzowaniu zapisu, który odnosić się będzie do nowo wydzielanych działek budowlanych. Wskaźnik szerokości działki zostanie ujednolicony na całym obszarze planu tj. określony jako minimalny zgodnie z przepisami odrębnymi.
899.	<b>935</b>	[...]*	<b>Popiera</b> budowę planowanej drogi od północy wokół Winnicy. Początek tej drogi powinien być wspólny z zaplanowana drogą dojazdową do oczyszczalni ścieków a nie w najbardziej niebezpiecznym miejscu ul. Bolesława Śmiałego.	obszar planu		<b>Prezydent Miasta Krakowa nie uwzględnił wniesionej uwagi</b>	<b>Uwaga pozostaje nieuwzględniona przez Radę Miasta Krakowa</b>	<b>Uwaga nieuwzględniona</b>  Zaprojektowany układ drogowy wynika z obowiązku zapewnienia działkom budowlanym dostępności do dróg publicznych, co szczegółowo określono w § 14 Rozporządzenia Ministra Infrastruktury z dnia 12 kwietnia 2002 r. w sprawie warunków technicznych, jakim powinny odpowiadać budynki i ich usytuowanie; art. 2 pkt. 12) i 14) ustawy o planowaniu i zagospodarowaniu przestrzennym z dnia 27 marca 2003 r. oraz art. 4 pkt. 3a) ustawy o gospodarce nieruchomościami z dnia 21 sierpnia 1997 r.  Obecnie na Osiedlu nie ma wystarczającej ilości dróg publicznych, a te które są - nie posiadają wymaganych parametrów. Projekt planu m.in. w zakresie projektowanego układu komunikacyjnego posiada niezbędne opinie i uzgodnienia.  Stanowisko Zarządu Infrastruktury Komunalnej i Transportu z dnia 7 lipca 2009 r. – pismo znak: ZIKiT/S/47152/09/IUO-UM-7/31483.
900.	<b>936</b>	[...]*	<b>Wniosek o</b> przekształcenie działki rolnej na budowlaną	200 obręb 75	<b>MN4 R2 KDD</b>	<b>Prezydent Miasta Krakowa częściowo nie uwzględnił</b>	<b>Uwaga pozostaje częściowo nieuwzględniona przez Radę Miasta Krakowa</b>	<b>Uwaga uwzględniona w części</b> , która zgodnie ze Studium znajduje się w obrębie terenów zabudowy mieszkaniowej niskiej intensywności.  <b>Uwaga nieuwzględniona w części</b> działki, która zgodnie ze Studium znajduje się w obrębie terenów

						<b>wniesionej uwagi</b>		otwartych, w których obowiązuje całkowite wykluczenie prawa zabudowy – art. 9 ust. 4 ustawy o planowaniu i zagospodarowaniu przestrzennym z dnia 27 marca 2003 r.
901.	<b>937</b>	[...]*	<b>Odwoluje się od</b> mpzp. dla terenu Tyniec – Osiedle gdyż nie usunięto zakazu kolejnych linii zabudowy, nawet nie wzięto pod uwagę możliwości zabudowy w pierwszej linii.	obszar planu		<b>Prezydent Miasta Krakowa nie uwzględnił wniesionej uwagi</b>	<b>Uwaga pozostaje nieuwzględniona przez Radę Miasta Krakowa</b>	<b>Uwaga nieuwzględniona</b>  W projekcie planu nie dopuszcza się trzeciego i dalszych rzędów zabudowy. Tym samym dopuszcza się lokalizację drugiego rzędu zabudowy. Jednak zgodnie z ustaleniami planu każda nowo wydzielana działka budowlana w pierwszym i drugim rzędzie zabudowy musi mieć zapewniony dostęp do drogi publicznej w rozumieniu przepisów szczególnych.
902.	<b>938</b>	[...]*	<b>Żąda</b> dopuszczenia drugiej linii zabudowy, zgodnie z uwagą Komisji Planowania Przestrzennego i Ochrony Środowiska RMK	obszar planu		<b>Prezydent Miasta Krakowa nie uwzględnił wniesionej uwagi</b>	<b>Uwaga pozostaje nieuwzględniona przez Radę Miasta Krakowa</b>	<b>Uwaga nieuwzględniona</b>  W projekcie planu nie dopuszcza się trzeciego i dalszych rzędów zabudowy. Tym samym dopuszcza się lokalizację drugiego rzędu zabudowy. Jednak zgodnie z ustaleniami planu każda nowo wydzielana działka budowlana w pierwszym i drugim rzędzie zabudowy musi mieć zapewniony dostęp do drogi publicznej w rozumieniu przepisów szczególnych.
903.	<b>939</b>	[...]*	<b>Nie zgadza się na</b> planowane wyburzenie budynku dawnego przedszkola, który ma być przeznaczony po adaptacji na ośrodek zdrowia i plac zabaw dla dzieci z Przedszkola nr 133.	obszar planu		<b>Prezydent Miasta Krakowa nie uwzględnił wniesionej uwagi</b>	<b>Uwaga pozostaje nieuwzględniona przez Radę Miasta Krakowa</b>	<b>Uwaga nieuwzględniona</b>  Zaprojektowana droga dojazdowa KDD umożliwi lepsze skomunikowanie terenów mieszkaniowych położonych w rejonie ul. Heligundy oraz Walgierza Wdalego. Dla realizacji usług publicznych przeznaczono tereny w rejonie ul. Dziewiarzy. Ośrodek zdrowia mógłby powstać wg planu w obrębie terenów zabudowy usługowej – usługi publiczne (UP1) – w § 20 ust. 1 pkt. 1/ lit. b/ wskazano jako przeznaczenie podstawowe m.in. obiekty zdrowia.
904.	<b>940</b>	[...]*	<b>Nie zgadza się na:</b> • przekształcenie ulic Bogucianka i Bolesława Śmiałego w drogi zbiorcze  <b>Proponuje:</b> • zaplanować chodniki i remont drogi zgodnie z przygotowanym już planem przygotowanym na zlecenie Rady Dzielnicy VIII	obszar planu		<b>Prezydent Miasta Krakowa nie uwzględnił wniesionej uwagi</b>	<b>Uwaga pozostaje nieuwzględniona przez Radę Miasta Krakowa</b>	<b>Uwaga nieuwzględniona</b>  Zaprojektowany układ drogowy wynika z obowiązku zapewnienia działkom budowlanym dostępności do dróg publicznych, co szczegółowo określono w § 14 Rozporządzenia Ministra Infrastruktury z dnia 12 kwietnia 2002 r. w sprawie warunków technicznych, jakim powinny odpowiadać budynki i ich usytuowanie; art. 2 pkt. 12) i 14) ustawy o planowaniu i zagospodarowaniu przestrzennym z dnia 27 marca 2003 r. oraz art. 4 pkt. 3a) ustawy o gospodarce nieruchomościami z dnia 21 sierpnia 1997 r.  Obecnie na Osiedlu nie ma wystarczającej ilości dróg publicznych, a te które są - nie posiadają wymaganych parametrów. Projekt planu m.in. w zakresie projektowanego układu komunikacyjnego posiada niezbędne opinie i uzgodnienia.  Stanowisko Zarządu Infrastruktury Komunalnej i Transportu z dnia 7 lipca 2009 r. – pismo znak: ZIKiT/S/47152/09/IUO-UM-7/31483.
905.	<b>941</b>	[...]*	• Domaga się uaktualnienia map na których został przedstawiony Plan Zagospodarowania i uwzględniania w planie uwarunkowań własnościowych. • W przedłożonym planie nie są naniesione na mapy istniejące	obszar planu		<b>Prezydent Miasta Krakowa nie uwzględnił wniesionej uwagi</b>	<b>Uwaga pozostaje nieuwzględniona przez Radę Miasta Krakowa</b>	<b>Uwaga nieuwzględniona</b>  Projekt planu wskazuje docelowy układ komunikacyjny. Autor uwagi nie wskazuje przykładów poprowadzenia dróg w miejscach istniejących budynków. Projekt planu sporządzany jest w oparciu o dostępne podkłady mapowe.

			<p>budynki, stąd projektowane drogi są na terenach gdzie aktualnie stoją domy. Prowadzi się nowe drogi do działek które dysponują już dostępem do istniejących dróg.</p> <ul style="list-style-type: none"> <li>• W przedłożonym planie nie są naniesione istniejące drogi: ul. Stępcice droga zaprojektowana bez końcowego odcinka.</li> </ul>						
906.	<b>942</b>	[...]*	<p><b>Żąda</b> zmniejszenia strefy ochronnej od lasów bez możliwości zabudowy z 30m.</p> <p>Mieszkańcy Tyńca nie są bandą wandalów chcących niszczyć lasy, które częstokroć sami sadziliśmy. W Tyńcu bardzo dużo budynków np. na Obrony Tyńca, Danusi Jurandówny czy Wąlgierza Wdalego jest usytuowanych w bezpośrednim sąsiedztwie lasu.</p>	obszar planu			<b>Prezydent Miasta Krakowa nie uwzględnił wniesionej uwagi</b>	<b>Uwaga pozostaje nieuwzględniona przez Radę Miasta Krakowa</b>	<b>Uwaga nieuwzględniona</b>  Projekt planu uzyskał uzgodnienie przez Lasy Państwowe Nadleśnictwo Myślenice - Pismo znak: Z-2120/MPZP-24/08 z dnia 21.07.2008, w którym wskazuje że: „minimalna odległość pomiędzy granicą terenów leśnych, a granicą terenów budownictwa wynosi 30 m i w takiej odległości od lasu należy poprowadzić nieprzekraczalną linię zabudowy”.
907.	<b>943</b>	[...]*	<p><b>Żąda</b> usunięcia zapisu całkowitego zakazu rozbudowy lub nadbudowy domów zlokalizowanych przy ul. Bogucianka i Bolesława Śmiałego z racji na zapis o odległości 5 lub 8 m jezdnii dla MN1, MN2, MN3, MN4 (zakaz rozbudowy, nadbudowy).</p>	obszar planu			<b>Prezydent Miasta Krakowa nie uwzględnił wniesionej uwagi</b>	<b>Uwaga pozostaje nieuwzględniona przez Radę Miasta Krakowa</b>	<b>Uwaga nieuwzględniona</b>  Ograniczenia w kształtowaniu zabudowy w sąsiedztwie dróg mają na celu ochronę projektowanych korytarzy transportowych przed lokalizacją nowych budynków lub rozbudową istniejących.  Zaprojektowany układ drogowy wynika z obowiązku zapewnienia działkom budowlanym dostępności do dróg publicznych, co szczegółowo określono w § 14 Rozporządzenia Ministra Infrastruktury z dnia 12 kwietnia 2002 r. w sprawie warunków technicznych, jakim powinny odpowiadać budynki i ich usytuowanie; art. 2 pkt. 12) i 14) ustawy o planowaniu i zagospodarowaniu przestrzennym z dnia 27 marca 2003 r. oraz art. 4 pkt. 3a) ustawy o gospodarce nieruchomościami z dnia 21 sierpnia 1997 r.  Obecnie na Osiedlu nie ma wystarczającej ilości dróg publicznych, a te które są - nie posiadają wymaganych parametrów. Projekt planu m.in. w zakresie projektowanego układu komunikacyjnego posiada niezbędne opinie i uzgodnienia.  Stanowisko Zarządu Infrastruktury Komunalnej i Transportu z dnia 7 lipca 2009 r. – pismo znak: ZIKiT/S/47152/09/IUO-UM-7/31483.
908.	<b>944</b>	[...]*	<p><b>Żąda</b> wykreślenia zakazu wznoszenia wolnostojących obiektów usługowych w terenach MN – zablokuje to np. przeznaczenia domu na działalność</p>	obszar planu			<b>Prezydent Miasta Krakowa nie uwzględnił wniesionej uwagi</b>	<b>Uwaga pozostaje nieuwzględniona przez Radę Miasta Krakowa</b>	<b>Uwaga nieuwzględniona</b>  Tyniec – Osiedle to teren o dominującym przeznaczeniu pod budownictwo mieszkaniowe. Zapisy dopuszczające lokalizację usług są wystarczające.

			gastronomiczną, mini-pensjonatu. <b>Proponuje</b> zezwolić na wznoszenie obiektów usługowych do obsługi ruchu turystycznego.					
909.	<b>945</b>	[...]*	<b>Żąda</b> wykreślenia zasady <i>jedna działka jeden dom</i> .  <b>Wnosi o:</b> przekształcenie działki na budowlaną.  <b>Nie wyraża zgody na</b> przeprowadzenie drogi przez działkę.  <b>Proponuje</b> zakończenie budowy drogi na granicy działki 199 i 198.	200 obręb 75	<b>MN4 R2 KDD</b>	<b>Prezydent Miasta Krakowa częściowo nie uwzględnił wniesionej uwagi</b>	<b>Uwaga pozostaje częściowo nieuwzględniona przez Radę Miasta Krakowa</b>	<b>Uwaga uwzględniona</b> w zakresie wykreślenia zapisu dotyczącego zasady lokalizacji jednego budynku mieszkalnego na jednej działce budowlanej  <b>Uwaga uwzględniona w części</b> , która zgodnie ze Studium znajduje się w obrębie terenów zabudowy mieszkaniowej niskiej intensywności.  <b>Uwaga nieuwzględniona w części</b> działki, która zgodnie ze Studium znajduje się w obrębie terenów otwartych, w których obowiązuje całkowite wykluczenie prawa zabudowy – art. 9 ust. 4 ustawy o planowaniu i zagospodarowaniu przestrzennym z dnia 27 marca 2003 r.  <b>Uwaga nieuwzględniona</b> w zakresie układu komunikacyjnego  Zaprojektowany układ drogowy wynika z obowiązku zapewnienia działkom budowlanym dostępności do dróg publicznych, co szczegółowo określono w § 14 Rozporządzenia Ministra Infrastruktury z dnia 12 kwietnia 2002 r. w sprawie warunków technicznych, jakim powinny odpowiadać budynki i ich usytuowanie; art. 2 pkt. 12) i 14) ustawy o planowaniu i zagospodarowaniu przestrzennym z dnia 27 marca 2003 r. oraz art. 4 pkt. 3a) ustawy o gospodarce nieruchomościami z dnia 21 sierpnia 1997 r.  Obecnie na Osiedlu nie ma wystarczającej ilości dróg publicznych, a te które są - nie posiadają wymaganych parametrów. Projekt planu m.in. w zakresie projektowanego układu komunikacyjnego posiada niezbędne opinie i uzgodnienia.  Stanowisko Zarządu Infrastruktury Komunalnej i Transportu z dnia 7 lipca 2009 r. – pismo znak: ZIKiT/S/47152/09/IUO-UM-7/31483.
910.	<b>946</b>	[...]*	<b>Sprzeciw</b> wobec usytuowaniu w obrębie działki terenów zielonych lub zalewowych  <b>Wnosi o</b> przekwalifikowanie na teren zabudowy jednorodzinnej	273/1 273/2 273/3 obręb 73 (brak działek w podanym obrębie)		<b>Prezydent Miasta Krakowa nie uwzględnił wniesionej uwagi</b>	<b>Uwaga pozostaje nieuwzględniona przez Radę Miasta Krakowa</b>	<b>Uwaga nieuwzględniona</b> ponieważ nie ma działki o wskazanym numerze we wskazanym obrębie.
911.	<b>947</b>	[...]*	<b>Sprzeciw</b> wobec usytuowaniu w obrębie działki terenów zielonych  <b>Wnosi o</b> przekwalifikowanie na teren zabudowy jednorodzinnej	273/2 obręb 73 (brak działki w podanym obrębie)		<b>Prezydent Miasta Krakowa nie uwzględnił wniesionej uwagi</b>	<b>Uwaga pozostaje nieuwzględniona przez Radę Miasta Krakowa</b>	<b>Uwaga nieuwzględniona</b> ponieważ nie ma działki o wskazanym numerze we wskazanym obrębie.
912.	<b>949</b>	[...]*	<b>Wnosi o</b> przekształcenie działki rolnej na budowlaną.	270/1 271/2 obręb73	<b>R2 KDD</b>	<b>Prezydent Miasta Krakowa nie uwzględnił wniesionej uwagi</b>	<b>Uwaga pozostaje nieuwzględniona przez Radę Miasta Krakowa</b>	<b>Uwaga nieuwzględniona</b>  Działki 270/1, 271/2 zgodnie ze Studium znajdują się w obrębie terenów otwartych, w obrębie których obowiązuje całkowite wykluczenie prawa zabudowy – art. 9 ust. 4 ustawy o planowaniu i zagospodarowaniu przestrzennym z dnia 27 marca 2003 r.



								Projekt planu uwzględnia uwarunkowania oraz wytyczne i wskazania instytucji i organów właściwych do opiniowania i uzgadniania projektu planu miejscowego zgodnie z ustawą o planowaniu i zagospodarowaniu przestrzennym z dnia 27 marca 2003 r.
913.	<b>950</b>	[...]*	<b>Wnosi o</b> przekształcenie działki na działkę budowlaną.	272 obręb73	<b>R2</b> <b>KDD</b>	<b>Prezydent Miasta Krakowa nie uwzględnił wniesionej uwagi</b>	<b>Uwaga pozostaje nieuwzględniona przez Radę Miasta Krakowa</b>	<b>Uwaga nieuwzględniona</b>  Działka 272 zgodnie ze Studium znajduje się w obrębie terenów otwartych, w obrębie których obowiązuje całkowite wykluczenie prawa zabudowy – art. 9 ust. 4 ustawy o planowaniu i zagospodarowaniu przestrzennym z dnia 27 marca 2003 r.  Projekt planu uwzględnia uwarunkowania oraz wytyczne i wskazania instytucji i organów właściwych do opiniowania i uzgadniania projektu planu miejscowego zgodnie z ustawą o planowaniu i zagospodarowaniu przestrzennym z dnia 27 marca 2003 r.
914.	<b>951</b>	[...]*	<b>Nie zgadza się na:</b> • przekształcenie ulic Bogucianka i Bolesława Śmiałego w drogi zbiorcze  <b>Proponuje:</b> • zaplanować chodniki i remont drogi zgodnie z przygotowanym już planem przygotowanym na zlecenie Rady Dzielnicy VIII	obszar planu		<b>Prezydent Miasta Krakowa nie uwzględnił wniesionej uwagi</b>	<b>Uwaga pozostaje nieuwzględniona przez Radę Miasta Krakowa</b>	<b>Uwaga nieuwzględniona</b>  Zaprojektowany układ drogowy wynika z obowiązku zapewnienia działkom budowlanym dostępności do dróg publicznych, co szczegółowo określono w § 14 Rozporządzenia Ministra Infrastruktury z dnia 12 kwietnia 2002 r. w sprawie warunków technicznych, jakim powinny odpowiadać budynki i ich usytuowanie; art. 2 pkt. 12) i 14) ustawy o planowaniu i zagospodarowaniu przestrzennym z dnia 27 marca 2003 r. oraz art. 4 pkt. 3a) ustawy o gospodarce nieruchomościami z dnia 21 sierpnia 1997 r.  Obecnie na Osiedlu nie ma wystarczającej ilości dróg publicznych, a te które są - nie posiadają wymaganych parametrów. Projekt planu m.in. w zakresie projektowanego układu komunikacyjnego posiada niezbędne opinie i uzgodnienia.  Stanowisko Zarządu Infrastruktury Komunalnej i Transportu z dnia 7 lipca 2009 r. – pismo znak: ZIKiT/S/47152/09/IUO-UM-7/31483.
915.	<b>952</b>	[...]*	<b>Żąda</b> usunięcia zapisu całkowitego zakazu rozbudowy lub nadbudowy domów zlokalizowanych przy ul. Bogucianka i Bolesława Śmiałego z racji na zapis o odległości 5 lub 8 m jezdnii dla MN1, MN2, MN3, MN4 (zakaz rozbudowy, nadbudowy).	obszar planu		<b>Prezydent Miasta Krakowa nie uwzględnił wniesionej uwagi</b>	<b>Uwaga pozostaje nieuwzględniona przez Radę Miasta Krakowa</b>	<b>Uwaga nieuwzględniona</b>  Ograniczenia w kształtowaniu zabudowy w sąsiedztwie dróg mają na celu ochronę projektowanych korytarzy transportowych przed lokalizacją nowych budynków lub rozbudową istniejących.  Zaprojektowany układ drogowy wynika z obowiązku zapewnienia działkom budowlanym dostępności do dróg publicznych, co szczegółowo określono w § 14 Rozporządzenia Ministra Infrastruktury z dnia 12 kwietnia 2002 r. w sprawie warunków technicznych, jakim powinny odpowiadać budynki i ich usytuowanie; art. 2 pkt. 12) i 14) ustawy o planowaniu i zagospodarowaniu przestrzennym z dnia 27 marca 2003 r. oraz art. 4 pkt. 3a) ustawy o gospodarce nieruchomościami z dnia 21 sierpnia 1997 r.  Obecnie na Osiedlu nie ma wystarczającej ilości dróg publicznych, a te które są - nie posiadają wymaganych parametrów. Projekt planu m.in. w zakresie projektowanego układu komunikacyjnego posiada niezbędne opinie i uzgodnienia.  Stanowisko Zarządu Infrastruktury Komunalnej i Transportu z dnia 7 lipca 2009 r. – pismo znak: ZIKiT/S/47152/09/IUO-UM-7/31483.
916.	<b>953</b>	[...]*	<b>Żąda</b> wykreślenia zakazu wznoszenia wolnostojących obiektów usługowych w terenach MN – zablokuje to np. przeznaczenia domu na działalność	obszar planu		<b>Prezydent Miasta Krakowa nie uwzględnił wniesionej uwagi</b>	<b>Uwaga pozostaje nieuwzględniona przez Radę Miasta Krakowa</b>	<b>Uwaga nieuwzględniona</b>  Tyniec – Osiedle to teren o dominującym przeznaczeniu pod budownictwo mieszkaniowe. Zapisy dopuszczające lokalizację usług są wystarczające.

			gastronomiczną, mini-pensjonatu.  <b>Proponuje</b> zezwolić na wznoszenie obiektów usługowych do obsługi ruchu turystycznego.					
917.	<b>954</b>	[...]*	<b>Żąda</b> wykreślenia z planów ograniczenia możliwości zabudowy działek o szerokości mniejszej niż 16 m dla terenów MN1, MN2 oraz mniejszej niż 20 m dla terenów MN4 zgodnie z uwagą do planu Komisji Planowania Przestrzennego i Ochrony Środowiska RMK .	obszar planu		<b>Prezydent Miasta Krakowa częściowo nie uwzględnił wniesionej uwagi</b>	<b>Uwaga pozostaje częściowo nieuwzględniona przez Radę Miasta Krakowa</b>	<b>Uwaga uwzględniona częściowo</b>  Uwaga uwzględniona częściowo w zakresie zmniejszenia minimalnej szerokości działki budowlanej. Zmiana polegać będzie na doprecyzowaniu zapisu, który odnosić się będzie do nowo wydzielanych działek budowlanych. Wskaźnik szerokości działki zostanie ujednolicony na całym obszarze planu tj. określony jako minimalny zgodnie z przepisami odrębnymi.
918.	<b>955</b>	[...]*	<b>Żąda</b> zmniejszenia strefy ochronnej od lasów bez możliwości zabudowy z 30m. Mieszkańcy Tyńca nie są bandą wandalów chcących niszczyć lasy, które częstokroć sami sadziliśmy. W Tyńcu bardzo dużo budynków np. na Obrony Tyńca, Danusi Jurandówny czy Walgierza Wdalego jest usytuowanych w bezpośrednim sąsiedztwie lasu.	obszar planu		<b>Prezydent Miasta Krakowa nie uwzględnił wniesionej uwagi</b>	<b>Uwaga pozostaje nieuwzględniona przez Radę Miasta Krakowa</b>	<b>Uwaga nieuwzględniona</b>  Projekt planu uzyskał uzgodnienie przez Lasy Państwowe Nadleśnictwo Myślenice - Pismo znak: Z-2120/MPZP-24/08 z dnia 21.07.2008, w którym wskazuje że: „minimalna odległość pomiędzy granicą terenów leśnych, a granicą terenów budownictwa wynosi 30 m i w takiej odległości od lasu należy poprowadzić nieprzekraczalną linię zabudowy”.
919.	<b>956</b>	[...]*	<b>Nie zgadza się na</b> planowane wyburzenie budynku dawnego przedszkola, który ma być przeznaczony po adaptacji na ośrodek zdrowia i plac zabaw dla dzieci z Przedszkola nr 133.	obszar planu		<b>Prezydent Miasta Krakowa nie uwzględnił wniesionej uwagi</b>	<b>Uwaga pozostaje nieuwzględniona przez Radę Miasta Krakowa</b>	<b>Uwaga nieuwzględniona</b>  Zaprojektowana droga dojazdowa KDD umożliwia lepsze skomunikowanie terenów mieszkaniowych położonych w rejonie ul. Heligundy oraz Walgierza Wdalego. Dla realizacji usług publicznych przeznaczono tereny w rejonie ul. Dziewiarzy. Ośrodek zdrowia mógłby powstać wg planu w obrębie terenów zabudowy usługowej – usługi publiczne (UP1) – w § 20 ust. 1 pkt. 1/ lit. b/ wskazano jako przeznaczenie podstawowe m.in. obiekty zdrowia.
920.	<b>958</b>	[...]*	<ul style="list-style-type: none"> <li>• Domaga się uaktualnienia map na których został przedstawiony Plan Zagospodarowania i uwzględniania w planie uwarunkowań własnościowych.</li> <li>• W przedłożonym planie nie są naniesione na</li> </ul>	obszar planu		<b>Prezydent Miasta Krakowa nie uwzględnił wniesionej uwagi</b>	<b>Uwaga pozostaje nieuwzględniona przez Radę Miasta Krakowa</b>	<b>Uwaga nieuwzględniona</b>  Projekt planu wskazuje docelowy układ komunikacyjny. Autor uwagi nie wskazuje przykładów poprowadzenia dróg w miejscach istniejących budynków. Projekt planu sporządzany jest w oparciu o dostępne podkłady mapowe.

			mapy istniejące budynki, stąd projektowane drogi są na terenach gdzie aktualnie stoją domy. Prowadzi się nowe drogi do działek które dysponują już dostępem do istniejących dróg.					
921.	<b>959</b>	[...]*	<b>Popiera</b> budowę planowanej drogi od północy wokół Winnicy. Początek tej drogi powinien być wspólny z zaplanowana drogą dojazdową do oczyszczalni ścieków a nie w najbardziej niebezpiecznym miejscu ul. Bolesława Śmiałego.	obszar planu		<b>Prezydent Miasta Krakowa nie uwzględnił wniesionej uwagi</b>	<b>Uwaga pozostaje nieuwzględniona przez Radę Miasta Krakowa</b>	<b>Uwaga nieuwzględniona</b>  Zaprojektowany układ drogowy wynika z obowiązku zapewnienia działkom budowlanym dostępności do dróg publicznych, co szczegółowo określono w § 14 Rozporządzenia Ministra Infrastruktury z dnia 12 kwietnia 2002 r. w sprawie warunków technicznych, jakim powinny odpowiadać budynki i ich usytuowanie; art. 2 pkt. 12) i 14) ustawy o planowaniu i zagospodarowaniu przestrzennym z dnia 27 marca 2003 r. oraz art. 4 pkt. 3a) ustawy o gospodarce nieruchomościami z dnia 21 sierpnia 1997 r.  Obecnie na Osiedlu nie ma wystarczającej ilości dróg publicznych, a te które są - nie posiadają wymaganych parametrów. Projekt planu m.in. w zakresie projektowanego układu komunikacyjnego posiada niezbędne opinie i uzgodnienia.  Stanowisko Zarządu Infrastruktury Komunalnej i Transportu z dnia 7 lipca 2009 r. – pismo znak: ZIKiT/S/47152/09/IUO-UM-7/31483.
922.	<b>960</b>	[...]*	<b>Żąda</b> dopuszczenia drugiej linii zabudowy, zgodnie z uwagą Komisji Planowania Przestrzennego i Ochrony Środowiska RMK	obszar planu		<b>Prezydent Miasta Krakowa nie uwzględnił wniesionej uwagi</b>	<b>Uwaga pozostaje nieuwzględniona przez Radę Miasta Krakowa</b>	<b>Uwaga nieuwzględniona</b>  W projekcie planu nie dopuszcza się trzeciego i dalszych rzędów zabudowy. Tym samym dopuszcza się lokalizację drugiego rzędu zabudowy. Jednak zgodnie z ustaleniami planu każda nowo wydzielana działka budowlana w pierwszym i drugim rzędzie zabudowy musi mieć zapewniony dostęp do drogi publicznej w rozumieniu przepisów szczególnych.
923.	<b>961</b>	[...]*	<b>Sprzeciw</b> wobec poszerzeniu ulic Benedyktynskiej i Dziewiarzy, kosztem znacznego uszczuplenia działki	81 obręb73	<b>MN1 KDL</b>	<b>Prezydent Miasta Krakowa nie uwzględnił wniesionej uwagi</b>	<b>Uwaga pozostaje nieuwzględniona przez Radę Miasta Krakowa</b>	<b>Uwaga nieuwzględniona</b>  Zaprojektowany układ drogowy wynika z obowiązku zapewnienia działkom budowlanym dostępności do dróg publicznych, co szczegółowo określono w § 14 Rozporządzenia Ministra Infrastruktury z dnia 12 kwietnia 2002 r. w sprawie warunków technicznych, jakim powinny odpowiadać budynki i ich usytuowanie; art. 2 pkt. 12) i 14) ustawy o planowaniu i zagospodarowaniu przestrzennym z dnia 27 marca 2003 r. oraz art. 4 pkt. 3a) ustawy o gospodarce nieruchomościami z dnia 21 sierpnia 1997 r.  Obecnie na Osiedlu nie ma wystarczającej ilości dróg publicznych, a te które są - nie posiadają wymaganych parametrów. Projekt planu m.in. w zakresie projektowanego układu komunikacyjnego posiada niezbędne opinie i uzgodnienia.  Stanowisko Zarządu Infrastruktury Komunalnej i Transportu z dnia 7 lipca 2009 r. – pismo znak: ZIKiT/S/47152/09/IUO-UM-7/31483.
924.	<b>962</b>	[...]*	<b>Sprzeciw</b> wobec poszerzeniu ulic Benedyktynskiej i Dziewiarzy, kosztem znacznego uszczuplenia działki	81 obręb73	<b>MN1 KDL</b>	<b>Prezydent Miasta Krakowa nie uwzględnił wniesionej uwagi</b>	<b>Uwaga pozostaje nieuwzględniona przez Radę Miasta Krakowa</b>	<b>Uwaga nieuwzględniona</b>  Zaprojektowany układ drogowy wynika z obowiązku zapewnienia działkom budowlanym dostępności do dróg publicznych, co szczegółowo określono w § 14 Rozporządzenia Ministra Infrastruktury z dnia 12 kwietnia 2002 r. w sprawie warunków technicznych, jakim powinny odpowiadać budynki i ich usytuowanie; art. 2 pkt. 12) i 14) ustawy o planowaniu i zagospodarowaniu przestrzennym z dnia 27 marca 2003 r. oraz art. 4 pkt. 3a) ustawy o gospodarce nieruchomościami z dnia 21 sierpnia 1997 r.  Obecnie na Osiedlu nie ma wystarczającej ilości dróg publicznych, a te które są - nie posiadają wymaganych

								parametrów. Projekt planu m.in. w zakresie projektowanego układu komunikacyjnego posiada niezbędne opinie i uzgodnienia.  Stanowisko Zarządu Infrastruktury Komunalnej i Transportu z dnia 7 lipca 2009 r. – pismo znak: ZIKiT/S/47152/09/IUO-UM-7/31483.
925.	<b>963</b>	[...]*	<b>Sprzeciw</b> wobec poszerzeniu ulic Benedyktynskiej i Dziewiarzy, kosztem znacznego uszczuplenia działki	81 obręb73	<b>MN1 KDL</b>	<b>Prezydent Miasta Krakowa nie uwzględnił wniesionej uwagi</b>	<b>Uwaga pozostaje nieuwzględniona przez Radę Miasta Krakowa</b>	<b>Uwaga nieuwzględniona</b>  Zaprojektowany układ drogowy wynika z obowiązku zapewnienia działkom budowlanym dostępności do dróg publicznych, co szczegółowo określono w § 14 Rozporządzenia Ministra Infrastruktury z dnia 12 kwietnia 2002 r. w sprawie warunków technicznych, jakim powinny odpowiadać budynki i ich usytuowanie; art. 2 pkt. 12) i 14) ustawy o planowaniu i zagospodarowaniu przestrzennym z dnia 27 marca 2003 r. oraz art. 4 pkt. 3a) ustawy o gospodarce nieruchomościami z dnia 21 sierpnia 1997 r.  Obecnie na Osiedlu nie ma wystarczającej ilości dróg publicznych, a te które są - nie posiadają wymaganych parametrów. Projekt planu m.in. w zakresie projektowanego układu komunikacyjnego posiada niezbędne opinie i uzgodnienia.  Stanowisko Zarządu Infrastruktury Komunalnej i Transportu z dnia 7 lipca 2009 r. – pismo znak: ZIKiT/S/47152/09/IUO-UM-7/31483.
926.	<b>964</b>	[...]*	<b>Wnosi o</b> przekwalifikowanie działki z terenu rolniczego (R2) na teren zabudowy mieszkaniowej jednorodzinnej (MN)	293 obręb75 (prawdopodobnie chodzi o obręb 74)	<b>R2 KDW</b>	<b>Prezydent Miasta Krakowa nie uwzględnił wniesionej uwagi</b>	<b>Uwaga pozostaje nieuwzględniona przez Radę Miasta Krakowa</b>	<b>Uwaga nieuwzględniona</b>  Działka 293 zgodnie ze Studium znajduje się w obrębie terenów otwartych, w obrębie których obowiązuje całkowite wykluczenie prawa zabudowy – art. 9 ust. 4 ustawy o planowaniu i zagospodarowaniu przestrzennym z dnia 27 marca 2003 r.
927.	<b>965</b>	[...]*	<b>Wnosi o</b> przekwalifikowanie działki z terenu rolniczego (R2) na teren zabudowy mieszkaniowej jednorodzinnej (MN)	293 obręb75	<b>R2</b>	<b>Prezydent Miasta Krakowa nie uwzględnił wniesionej uwagi</b>	<b>Uwaga pozostaje nieuwzględniona przez Radę Miasta Krakowa</b>	<b>Uwaga nieuwzględniona</b>  Działka 293 zgodnie ze Studium znajduje się w obrębie terenów otwartych, w obrębie których obowiązuje całkowite wykluczenie prawa zabudowy – art. 9 ust. 4 ustawy o planowaniu i zagospodarowaniu przestrzennym z dnia 27 marca 2003 r.
928.	<b>966</b>	[...]*	<b>Wnosi o</b> przekwalifikowanie działki z terenu rolniczego (R2) na teren zabudowy mieszkaniowej jednorodzinnej (MN)	293 obręb75	<b>R2</b>	<b>Prezydent Miasta Krakowa nie uwzględnił wniesionej uwagi</b>	<b>Uwaga pozostaje nieuwzględniona przez Radę Miasta Krakowa</b>	<b>Uwaga nieuwzględniona</b>  Działka 293 zgodnie ze Studium znajduje się w obrębie terenów otwartych, w obrębie których obowiązuje całkowite wykluczenie prawa zabudowy – art. 9 ust. 4 ustawy o planowaniu i zagospodarowaniu przestrzennym z dnia 27 marca 2003 r.
929.	<b>967</b>	[...]*	<b>Sprzeciw wobec</b> poszerzenia ul. Dziewiarzy kosztem działki.	76 obręb73	<b>MN1 KDL</b>	<b>Prezydent Miasta Krakowa nie uwzględnił wniesionej uwagi</b>	<b>Uwaga pozostaje nieuwzględniona przez Radę Miasta Krakowa</b>	<b>Uwaga nieuwzględniona</b>  Zaprojektowany układ drogowy wynika z obowiązku zapewnienia działkom budowlanym dostępności do dróg publicznych, co szczegółowo określono w § 14 Rozporządzenia Ministra Infrastruktury z dnia 12 kwietnia 2002 r. w sprawie warunków technicznych, jakim powinny odpowiadać budynki i ich usytuowanie; art. 2 pkt. 12) i 14) ustawy o planowaniu i zagospodarowaniu przestrzennym z dnia 27 marca 2003 r. oraz art. 4 pkt. 3a) ustawy o gospodarce nieruchomościami z dnia 21 sierpnia 1997 r.  Obecnie na Osiedlu nie ma wystarczającej ilości dróg publicznych, a te które są - nie posiadają wymaganych parametrów. Projekt planu m.in. w zakresie projektowanego układu komunikacyjnego posiada niezbędne opinie i uzgodnienia.  Stanowisko Zarządu Infrastruktury Komunalnej i Transportu z dnia 7 lipca 2009 r. – pismo znak: ZIKiT/S/47152/09/IUO-UM-7/31483.

930.	<b>968</b>	[...]*	<b>Sprzeciw</b> wobec wpisu budynku do rejestru zabytków	76 obręb73 (ul. Dziewiarzy 4)	<b>MN1 KDL</b>	<b>Prezydent Miasta Krakowa nie uwzględnił wniesionej uwagi</b>	<b>Uwaga pozostaje nieuwzględniona przez Radę Miasta Krakowa</b>	<b>Uwaga nieuwzględniona</b>  Wskazanie w planie lokalizacji obiektów zabytkowych uwzględni wnioski oraz opinie i uzgodnienia właściwych instytucji i organów.
931.	<b>969</b>	[...]*	<b>Wnosi o</b> przekształcenie działki z terenu rolnego (R2) na teren zabudowy mieszkaniowej jednorodzinnej (MN).	172 obręb73	<b>R2 WS</b>	<b>Prezydent Miasta Krakowa nie uwzględnił wniesionej uwagi</b>	<b>Uwaga pozostaje nieuwzględniona przez Radę Miasta Krakowa</b>	<b>Uwaga nieuwzględniona</b>  Działka 172 zgodnie ze Studium znajduje się w obrębie terenów otwartych, w obrębie których obowiązuje całkowite wykluczenie prawa zabudowy – art. 9 ust. 4 ustawy o planowaniu i zagospodarowaniu przestrzennym z dnia 27 marca 2003 r.
932.	<b>970</b>	[...]*	<b>Odwołuje się</b> od planu dla terenu Tynec – Osiedle gdyż działka przestaje być działką budowlaną wobec zasady „jedna działka – jeden budynek mieszkalny”  <b>Sprzeciw</b> wobec przeznaczenia ulic w drogę zbiorczą	53 obręb75	<b>MN4 KDZ KDW</b>	<b>Prezydent Miasta Krakowa częściowo nie uwzględnił wniesionej uwagi</b>	<b>Uwaga pozostaje częściowo nieuwzględniona przez Radę Miasta Krakowa</b>	<b>Uwaga uwzględniona</b> w zakresie wykreślenia zapisu dotyczącego zasady lokalizacji jednego budynku mieszkalnego na jednej działce budowlanej  <b>Uwaga nieuwzględniona</b> w pozostałym zakresie  Zaprojektowany układ drogowy wynika z obowiązku zapewnienia działkom budowlanym dostępności do dróg publicznych, co szczegółowo określono w § 14 Rozporządzenia Ministra Infrastruktury z dnia 12 kwietnia 2002 r. w sprawie warunków technicznych, jakim powinny odpowiadać budynki i ich usytuowanie; art. 2 pkt. 12) i 14) ustawy o planowaniu i zagospodarowaniu przestrzennym z dnia 27 marca 2003 r. oraz art. 4 pkt. 3a) ustawy o gospodarce nieruchomościami z dnia 21 sierpnia 1997 r.  Obecnie na Osiedlu nie ma wystarczającej ilości dróg publicznych, a te które są - nie posiadają wymaganych parametrów. Projekt planu m.in. w zakresie projektowanego układu komunikacyjnego posiada niezbędne opinie i uzgodnienia.  Stanowisko Zarządu Infrastruktury Komunalnej i Transportu z dnia 7 lipca 2009 r. – pismo znak: ZIKiT/S/47152/09/IUO-UM-7/31483.
933.	<b>971</b>	[...]*	<b>Wnosi o</b> zmniejszenie obszarów usług publicznych o teren działki 2/19: -zbyt duży obszar o walorze turystycznym przyczyni się do nadmiernego obciążenia osiedla ruchem kołowym <b>Propozycja</b> przeznaczenia terenu działki pod budownictwo jednorodzinne (MM) lub usługi publiczne (UP3,UP4) – szkoła podst./gimnazjum	2/19 68/2	<b>Dotyczy działki 2/19: UP1 R2</b>  <b>Dotyczy działki 68/2: UP1 KDD</b>	<b>Prezydent Miasta Krakowa nie uwzględnił wniesionej uwagi</b>	<b>Uwaga pozostaje nieuwzględniona przez Radę Miasta Krakowa</b>	<b>Uwaga nieuwzględniona</b>  Zgodnie ze Studium – część tekstowa, <i>w obrębie terenów mieszkaniowych niskiej intensywności MN dopuszcza się realizację niezbędnych obiektów i urządzeń służących realizacji celów publicznych na poziomie lokalnym.</i>  Obecnie w obszarze objętym planem brak jest terenów dla kompleksowej realizacji usług publicznych, natomiast wyznaczona w projekcie planu lokalizacja jest optymalna.
934.	<b>972</b>	[...]*	<b>Wnosi o</b> odtworzeniu w mpzp. przeprawy promowej na rzece Wiśle.	Obszar planu		<b>Prezydent Miasta Krakowa nie uwzględnił wniesionej uwagi</b>	<b>Uwaga pozostaje nieuwzględniona przez Radę Miasta Krakowa</b>	<b>Uwaga nieuwzględniona</b>  W projekcie planu w rejonie ul. Promowej wskazano tereny komunikacji wodnej KW. W obrębie terenów KW w przeznaczeniu podstawowym wskazano możliwość realizacji przystani rzecznej a także pomostów oraz innych obiektów i urządzeń służących obsłudze rzecznych promów i statków wycieczkowych, w tym tzw. tramwaju wodnego (§37 ust. 1 pkt. 1). W związku z powyższym projekt planu uwzględni odtworzenie przeprawy promowej.
935.	<b>973</b>	[...]*	<b>Sprzeciw</b> wobec poszerzenia ulic	Obszar planu		<b>Prezydent Miasta</b>	<b>Uwaga pozostaje nieuwzględniona</b>	<b>Uwaga nieuwzględniona</b>

			<p>Benedyktyńskiej i Dziewiarzy</p> <p><b>Odwołuje się</b> od planu dla terenu Tyniec –Osiedle</p> <p><b>Sugestia:</b></p> <ul style="list-style-type: none"> <li>ul. Benedyktyńską należy zaplanować zgodnie z opracowaną przez Dzielnicę VIII w 2007 r. koncepcją przebudowy ulicy - Decyzją nr AU-2/7331/3954/07 z dnia 14.12.2007 o ustaleniu lokalizacji inwestycji celu publicznego „Przebudowa ul. Benedyktyńskiej w Krakowie, wraz z odwodnieniem, oświetleniem i przekładkami kolidującego uzbrojenia”</li> <li>ul. Dziewiarzy pozostawić w obecnym kształcie jako drogę ślepa.</li> </ul>			<p><b>Krakowa nie uwzględnił wniesionej uwagi</b></p>	<p><b>przez Radę Miasta Krakowa</b></p>	<p>Zaprojektowany układ drogowy wynika z obowiązku zapewnienia działkom budowlanym dostępności do dróg publicznych, co szczegółowo określono w § 14 Rozporządzenia Ministra Infrastruktury z dnia 12 kwietnia 2002 r. w sprawie warunków technicznych, jakim powinny odpowiadać budynki i ich usytuowanie; art. 2 pkt. 12) i 14) ustawy o planowaniu i zagospodarowaniu przestrzennym z dnia 27 marca 2003 r. oraz art. 4 pkt. 3a) ustawy o gospodarce nieruchomościami z dnia 21 sierpnia 1997 r.</p> <p>Obecnie na Osiedlu nie ma wystarczającej ilości dróg publicznych, a te które są - nie posiadają wymaganych parametrów. Projekt planu m.in. w zakresie projektowanego układu komunikacyjnego posiada niezbędne opinie i uzgodnienia.</p> <p>Stanowisko Zarządu Infrastruktury Komunalnej i Transportu z dnia 7 lipca 2009 r. – pismo znak: ZIKiT/S/47152/09/IUO-UM-7/31483.</p>
936.	<b>975</b>	[...]*	<p><b>Popiera</b> budowę planowanej drogi od północy wokół Winnicy. Początek tej drogi powinien być wspólny z zaplanowaną drogą dojazdową do oczyszczalni ścieków a nie w najbardziej niebezpiecznym miejscu ul. Bolesława Śmiałego.</p>	obszar planu		<p><b>Prezydent Miasta Krakowa nie uwzględnił wniesionej uwagi</b></p>	<p><b>Uwaga pozostaje nieuwzględniona przez Radę Miasta Krakowa</b></p>	<p><b>Uwaga nieuwzględniona</b></p> <p>Zaprojektowany układ drogowy wynika z obowiązku zapewnienia działkom budowlanym dostępności do dróg publicznych, co szczegółowo określono w § 14 Rozporządzenia Ministra Infrastruktury z dnia 12 kwietnia 2002 r. w sprawie warunków technicznych, jakim powinny odpowiadać budynki i ich usytuowanie; art. 2 pkt. 12) i 14) ustawy o planowaniu i zagospodarowaniu przestrzennym z dnia 27 marca 2003 r. oraz art. 4 pkt. 3a) ustawy o gospodarce nieruchomościami z dnia 21 sierpnia 1997 r.</p> <p>Obecnie na Osiedlu nie ma wystarczającej ilości dróg publicznych, a te które są - nie posiadają wymaganych parametrów. Projekt planu m.in. w zakresie projektowanego układu komunikacyjnego posiada niezbędne opinie i uzgodnienia.</p> <p>Stanowisko Zarządu Infrastruktury Komunalnej i Transportu z dnia 7 lipca 2009 r. – pismo znak: ZIKiT/S/47152/09/IUO-UM-7/31483.</p>
937.	<b>976</b>	[...]*	<ul style="list-style-type: none"> <li>Domaga się uaktualnienia map na których został przedstawiony Plan Zagospodarowania i uwzględniania w planie uwarunkowań własnościowych.</li> <li>W przedłożonym planie nie są naniesione na mapy istniejące budynki, stąd</li> </ul>	obszar planu		<p><b>Prezydent Miasta Krakowa nie uwzględnił wniesionej uwagi</b></p>	<p><b>Uwaga pozostaje nieuwzględniona przez Radę Miasta Krakowa</b></p>	<p><b>Uwaga nieuwzględniona</b></p> <p>Projekt planu wskazuje docelowy układ komunikacyjny. Autor uwagi nie wskazuje przykładów poprowadzenia dróg w miejscach istniejących budynków. Projekt planu sporządzany jest w oparciu o dostępne podkłady mapowe.</p>

			projektowane drogi są na terenach gdzie aktualnie stoją domy. Prowadzi się nowe drogi do działek które dysponują już dostępem do istniejących dróg. • W przedłożonym planie nie są naniesione istniejące drogi: ul. Stępice droga zaprojektowana bez końcowego odcinka.					
938.	<b>977</b>	[...]*	<b>Nie zgadza się na</b> planowane wyburzenie budynku dawnego przedszkola, który ma być przeznaczony po adaptacji na ośrodek zdrowia i plac zabaw dla dzieci z Przedszkola nr 133.	obszar planu		<b>Prezydent Miasta Krakowa nie uwzględnił wniesionej uwagi</b>	<b>Uwaga pozostaje nieuwzględniona przez Radę Miasta Krakowa</b>	<b>Uwaga nieuwzględniona</b> Zaprojektowana droga dojazdowa KDD umożliwia lepsze skomunikowanie terenów mieszkaniowych położonych w rejonie ul. Heligundy oraz Walgierza Wdalego. Dla realizacji usług publicznych przeznaczono tereny w rejonie ul. Dziewiarzy. Ośrodek zdrowia mógłby powstać wg planu w obrębie terenów zabudowy usługowej – usługi publiczne (UP1) – w § 20 ust. 1 pkt. 1/ lit. b/ wskazano jako przeznaczenie podstawowe m.in. obiekty zdrowia.
939.	<b>978</b>	[...]*	<b>Żąda</b> dopuszczenia drugiej linii zabudowy, zgodnie z uwagą Komisji Planowania Przestrzennego i Ochrony Środowiska RMK	obszar planu		<b>Prezydent Miasta Krakowa nie uwzględnił wniesionej uwagi</b>	<b>Uwaga pozostaje nieuwzględniona przez Radę Miasta Krakowa</b>	<b>Uwaga nieuwzględniona</b> W projekcie planu nie dopuszcza się trzeciego i dalszych rzędów zabudowy. Tym samym dopuszcza się lokalizację drugiego rzędu zabudowy. Jednak zgodnie z ustaleniami planu każda nowo wydzielana działka budowlana w pierwszym i drugim rzędzie zabudowy musi mieć zapewniony dostęp do drogi publicznej w rozumieniu przepisów szczególnych.
940.	<b>979</b>	[...]*	<b>Żąda</b> zmniejszenia strefy ochronnej od lasów bez możliwości zabudowy z 30m. Mieszkańcy Tyńca nie są bandą wandalów chcących niszczyć lasy, które częstokroć sami sadziliśmy. W Tyńcu bardzo dużo budynków np. na Obrony Tyńca, Danusi Jurandówny czy Walgierza Wdalego jest usytuowanych w bezpośrednim sąsiedztwie lasu.	obszar planu		<b>Prezydent Miasta Krakowa nie uwzględnił wniesionej uwagi</b>	<b>Uwaga pozostaje nieuwzględniona przez Radę Miasta Krakowa</b>	<b>Uwaga nieuwzględniona</b> Projekt planu uzyskał uzgodnienie przez Lasy Państwowe Nadleśnictwo Myślenice - Pismo znak: Z-2120/MPZP-24/08 z dnia 21.07.2008, w którym wskazuje że: „minimalna odległość pomiędzy granicą terenów leśnych, a granicą terenów budownictwa wynosi 30 m i w takiej odległości od lasu należy poprowadzić nieprzekraczalną linię zabudowy”.
941.	<b>980</b>	[...]*	<b>Żąda</b> wykreślenia zakazu wznoszenia wolnostojących obiektów usługowych w terenach MN – zablokuje to np. przeznaczenia domu na działalność gastronomiczną, mini-pensjonatu.	obszar planu		<b>Prezydent Miasta Krakowa nie uwzględnił wniesionej uwagi</b>	<b>Uwaga pozostaje nieuwzględniona przez Radę Miasta Krakowa</b>	<b>Uwaga nieuwzględniona</b> Tyniec – Osiedle to teren o dominującym przeznaczeniu pod budownictwo mieszkaniowe. Zapisy dopuszczające lokalizację usług są wystarczające.

			<b>Proponuje</b> zezwolić na wnoszenie obiektów usługowych do obsługi ruchu turystycznego.					
942.	<b>981</b>	[...]*	<b>Żąda</b> wykreślenia z planów ograniczenia możliwości zabudowy działek o szerokości mniejszej niż 16 m dla terenów MN1, MN2 oraz mniejszej niż 20 m dla terenów MN4 zgodnie z uwagą do planu Komisji Planowania Przestrzennego i Ochrony Środowiska RMK (większość działek nie spełnia tego warunku – są węższe).	obszar planu		<b>Prezydent Miasta Krakowa częściowo nie uwzględnił wniesionej uwagi</b>	<b>Uwaga pozostaje częściowo nieuwzględniona przez Radę Miasta Krakowa</b>	<b>Uwaga uwzględniona częściowo</b>  Uwaga uwzględniona częściowo w zakresie zmniejszenia minimalnej szerokości działki budowlanej. Zmiana polegać będzie na doprecyzowaniu zapisu, który odnosić się będzie do nowo wydzielanych działek budowlanych. Wskaźnik szerokości działki zostanie ujednolicony na całym obszarze planu tj. określony jako minimalny zgodnie z przepisami odrębnymi.
943.	<b>982</b>	[...]*	<b>Żąda</b> usunięcia zapisu całkowitego zakazu rozbudowy lub nadbudowy domów zlokalizowanych przy ul. Bogucianka i Bolesława Śmiałego z racji na zapis o odległości 5 lub 8 m jezdni dla MN1, MN2, MN3, MN4 (zakaz rozbudowy, nadbudowy).	obszar planu		<b>Prezydent Miasta Krakowa nie uwzględnił wniesionej uwagi</b>	<b>Uwaga pozostaje nieuwzględniona przez Radę Miasta Krakowa</b>	<b>Uwaga nieuwzględniona</b>  Ograniczenia w kształtowaniu zabudowy w sąsiedztwie dróg mają na celu ochronę projektowanych korytarzy transportowych przed lokalizacją nowych budynków lub rozbudową istniejących.  Zaprojektowany układ drogowy wynika z obowiązku zapewnienia działkom budowlanym dostępności do dróg publicznych, co szczegółowo określono w § 14 Rozporządzenia Ministra Infrastruktury z dnia 12 kwietnia 2002 r. w sprawie warunków technicznych, jakim powinny odpowiadać budynki i ich usytuowanie; art. 2 pkt. 12) i 14) ustawy o planowaniu i zagospodarowaniu przestrzennym z dnia 27 marca 2003 r. oraz art. 4 pkt. 3a) ustawy o gospodarce nieruchomościami z dnia 21 sierpnia 1997 r.  Obecnie na Osiedlu nie ma wystarczającej ilości dróg publicznych, a te które są - nie posiadają wymaganych parametrów. Projekt planu m.in. w zakresie projektowanego układu komunikacyjnego posiada niezbędne opinie i uzgodnienia.  Stanowisko Zarządu Infrastruktury Komunalnej i Transportu z dnia 7 lipca 2009 r. – pismo znak: ZIKiT/S/47152/09/IUO-UM-7/31483.
944.	<b>983</b>	[...]*	<b>Nie zgadza się na:</b> • przekształcenie ulic Bogucianka i Bolesława Śmiałego w drogi zbiorcze  <b>Proponuje:</b> • zaplanować chodniki i remont drogi zgodnie z przygotowanym już planem przygotowanym na zlecenie Rady Dzielnicy VIII	obszar planu		<b>Prezydent Miasta Krakowa nie uwzględnił wniesionej uwagi</b>	<b>Uwaga pozostaje nieuwzględniona przez Radę Miasta Krakowa</b>	<b>Uwaga nieuwzględniona</b>  Zaprojektowany układ drogowy wynika z obowiązku zapewnienia działkom budowlanym dostępności do dróg publicznych, co szczegółowo określono w § 14 Rozporządzenia Ministra Infrastruktury z dnia 12 kwietnia 2002 r. w sprawie warunków technicznych, jakim powinny odpowiadać budynki i ich usytuowanie; art. 2 pkt. 12) i 14) ustawy o planowaniu i zagospodarowaniu przestrzennym z dnia 27 marca 2003 r. oraz art. 4 pkt. 3a) ustawy o gospodarce nieruchomościami z dnia 21 sierpnia 1997 r.  Obecnie na Osiedlu nie ma wystarczającej ilości dróg publicznych, a te które są - nie posiadają wymaganych parametrów. Projekt planu m.in. w zakresie projektowanego układu komunikacyjnego posiada niezbędne opinie i uzgodnienia.  Stanowisko Zarządu Infrastruktury Komunalnej i Transportu z dnia 7 lipca 2009 r. – pismo znak: ZIKiT/S/47152/09/IUO-UM-7/31483.
945.	<b>984</b>	[...]*	<b>Wnosi o</b>	2/19	<b>Dotyczy działki 2/19:</b>	<b>Prezydent</b>	<b>Uwaga pozostaje</b>	<b>Uwaga nieuwzględniona</b>



			zmniejszenie obszarów usług publicznych o teren działki 2/19: -zbyt duży obszar o walorze turystycznym przyczyni się do nadmiernego obciążenia osiedla ruchem kołowym <b>Propozycja</b> przeznaczenia terenu działki pod budownictwo jednorodzinne (MM) lub usługi publiczne (UP3,UP4) – szkoła podst./gimnazjum	68/2	<b>UP1 R2</b>  <b>Dotyczy działki 68/2: UP1 KDD</b>	<b>Miasta Krakowa nie uwzględnił wniesionej uwagi</b>	<b>nieuwzględniona przez Radę Miasta Krakowa</b>	Zgodnie ze Studium – część tekstowa, w obrębie terenów mieszkaniowych niskiej intensywności MN dopuszcza się realizację niezbędnych obiektów i urządzeń służących realizacji celów publicznych na poziomie lokalnym.  Obecnie w obszarze objętym planem brak jest terenów dla kompleksowej realizacji usług publicznych, natomiast wyznaczona w projekcie planu lokalizacja jest optymalna.
946.	<b>985</b>	[...]*	<b>Wnosi o</b> odtworzeniu w mpzp. przeprawy promowej na rzece Wiśle.	Obszar planu		<b>Prezydent Miasta Krakowa nie uwzględnił wniesionej uwagi</b>	<b>Uwaga pozostaje nieuwzględniona przez Radę Miasta Krakowa</b>	<b>Uwaga nieuwzględniona</b>  W projekcie planu w rejonie ul. Promowej wskazano tereny komunikacji wodnej KW. W obrębie terenów KW w przeznaczeniu podstawowym wskazano możliwość realizacji przystani rzecznej a także pomostów oraz innych obiektów i urządzeń służących obsłudze rzecznych promów i statków wycieczkowych, w tym tzw. tramwaju wodnego (§37 ust. 1 pkt. 1). W związku z powyższym projekt planu uwzględnia odtworzenie przeprawy promowej.
947.	<b>986</b>	[...]*	<b>Sprzeciw</b> wobec poszerzenia ulic Benedyktynskiej i Dziewiarzy  <b>Odwoluje się</b> od planu dla terenu Tyniec –Osiedle  <b>Sugestia:</b> • ul. Benedyktynską należy zaplanować zgodnie z opracowaną przez Dzielnicę VIII w 2007 r. koncepcją przebudowy ulicy - Decyzją nr AU-2/7331/3954/07 z dnia 14.12.2007 o ustaleniu lokalizacji inwestycji celu publicznego „Przebudowa ul. Benedyktynskiej w Krakowie, wraz z odwodnieniem, oświetleniem i przekładkami kolidującego uzbrowienia” • ul. Dziewiarzy pozostawić w obecnym kształcie jako drogę ślepa.	Obszar planu		<b>Prezydent Miasta Krakowa nie uwzględnił wniesionej uwagi</b>	<b>Uwaga pozostaje nieuwzględniona przez Radę Miasta Krakowa</b>	<b>Uwaga nieuwzględniona</b>  Zaprojektowany układ drogowy wynika z obowiązku zapewnienia działkom budowlanym dostępności do dróg publicznych, co szczegółowo określono w § 14 Rozporządzenia Ministra Infrastruktury z dnia 12 kwietnia 2002 r. w sprawie warunków technicznych, jakim powinny odpowiadać budynki i ich usytuowanie; art. 2 pkt. 12) i 14) ustawy o planowaniu i zagospodarowaniu przestrzennym z dnia 27 marca 2003 r. oraz art. 4 pkt. 3a) ustawy o gospodarce nieruchomościami z dnia 21 sierpnia 1997 r.  Obecnie na Osiedlu nie ma wystarczającej ilości dróg publicznych, a te które są - nie posiadają wymaganych parametrów. Projekt planu m.in. w zakresie projektowanego układu komunikacyjnego posiada niezbędne opinie i uzgodnienia.  Stanowisko Zarządu Infrastruktury Komunalnej i Transportu z dnia 7 lipca 2009 r. – pismo znak: ZIKiT/S/47152/09/IUO-UM-7/31483.
948.	<b>987</b>	[...]*	<b>Żąda</b> usunięcia zapisu	obszar planu		<b>Prezydent Miasta</b>	<b>Uwaga pozostaje nieuwzględniona</b>	<b>Uwaga nieuwzględniona</b>

			całkowitego zakazu rozbudowy lub nadbudowy domów zlokalizowanych przy ul. Bogucianka i Bolesława Śmiałego z racji na zapis o odległości 5 lub 8 m jezdnii dla MN1, MN2, MN3, MN4 (zakaz rozbudowy, nadbudowy).			<b>Krakowa nie uwzględnił wniesionej uwagi</b>	<b>przez Radę Miasta Krakowa</b>	Ograniczenia w kształtowaniu zabudowy w sąsiedztwie dróg mają na celu ochronę projektowanych korytarzy transportowych przed lokalizacją nowych budynków lub rozbudową istniejących.  Zaprojektowany układ drogowy wynika z obowiązku zapewnienia działkom budowlanym dostępności do dróg publicznych, co szczegółowo określono w § 14 Rozporządzenia Ministra Infrastruktury z dnia 12 kwietnia 2002 r. w sprawie warunków technicznych, jakim powinny odpowiadać budynki i ich usytuowanie; art. 2 pkt. 12) i 14) ustawy o planowaniu i zagospodarowaniu przestrzennym z dnia 27 marca 2003 r. oraz art. 4 pkt. 3a) ustawy o gospodarce nieruchomościami z dnia 21 sierpnia 1997 r.  Obecnie na Osiedlu nie ma wystarczającej ilości dróg publicznych, a te które są - nie posiadają wymaganych parametrów. Projekt planu m.in. w zakresie projektowanego układu komunikacyjnego posiada niezbędne opinie i uzgodnienia.  Stanowisko Zarządu Infrastruktury Komunalnej i Transportu z dnia 7 lipca 2009 r. – pismo znak: ZIKiT/S/47152/09/IUO-UM-7/31483.
949.	<b>988</b>	[...]*	<b>Żąda</b> wykreślenia z planów ograniczenia możliwości zabudowy działek o szerokości mniejszej niż 16 m dla terenów MN1, MN2 oraz mniejszej niż 20 m dla terenów MN4 zgodnie z uwagą do planu Komisji Planowania Przestrzennego i Ochrony Środowiska RMK (większość działek nie spełnia tego warunku – są węższe).	obszar planu		<b>Prezydent Miasta Krakowa częściowo nie uwzględnił wniesionej uwagi</b>	<b>Uwaga pozostaje częściowo nieuwzględniona przez Radę Miasta Krakowa</b>	<b>Uwaga uwzględniona częściowo</b>  Uwaga uwzględniona częściowo w zakresie zmniejszenia minimalnej szerokości działki budowlanej. Zmiana polegać będzie na doprecyzowaniu zapisu, który odnosić się będzie do nowo wydzielanych działek budowlanych. Wskaźnik szerokości działki zostanie ujednolicony na całym obszarze planu tj. określony jako minimalny zgodnie z przepisami odrębnymi.
950.	<b>989</b>	[...]*	<b>Żąda</b> zmniejszenia strefy ochronnej od lasów bez możliwości zabudowy z 30m. Mieszkańcy Tyńca nie są bandą wandalów chcących niszczyć lasy, które częstokroć sami sadziliśmy. W Tyńcu bardzo dużo budynków np. na Obrony Tyńca, Danusi Jurandówny czy Wąlgierza Wdalego jest usytuowanych w bezpośrednim sąsiedztwie lasu.	obszar planu		<b>Prezydent Miasta Krakowa nie uwzględnił wniesionej uwagi</b>	<b>Uwaga pozostaje nieuwzględniona przez Radę Miasta Krakowa</b>	<b>Uwaga nieuwzględniona</b>  Projekt planu uzyskał uzgodnienie przez Lasy Państwowe Nadleśnictwo Myślenice - Pismo znak: Z-2120/MPZP-24/08 z dnia 21.07.2008, w którym wskazuje że: „minimalna odległość pomiędzy granicą terenów leśnych, a granicą terenów budownictwa wynosi 30 m i w takiej odległości od lasu należy poprowadzić nieprzekraczalną linię zabudowy”.
951.	<b>990</b>	[...]*	<b>Popiera</b> budowę planowanej drogi od północy wokół Winnicy. Początek tej drogi powinien być wspólny z zaplanowaną drogą dojazdową do oczyszczalni ścieków a nie w najbliższej	obszar planu		<b>Prezydent Miasta Krakowa nie uwzględnił wniesionej uwagi</b>	<b>Uwaga pozostaje nieuwzględniona przez Radę Miasta Krakowa</b>	<b>Uwaga nieuwzględniona</b>  Zaprojektowany układ drogowy wynika z obowiązku zapewnienia działkom budowlanym dostępności do dróg publicznych, co szczegółowo określono w § 14 Rozporządzenia Ministra Infrastruktury z dnia 12 kwietnia 2002 r. w sprawie warunków technicznych, jakim powinny odpowiadać budynki i ich usytuowanie; art. 2 pkt. 12) i 14) ustawy o planowaniu i zagospodarowaniu przestrzennym z dnia 27 marca 2003 r. oraz art. 4 pkt. 3a) ustawy o gospodarce nieruchomościami z dnia 21 sierpnia 1997 r.

			niebezpiecznym miejscu ul. Bolesława Śmiałego.					Obecnie na Osiedlu nie ma wystarczającej ilości dróg publicznych, a te które są - nie posiadają wymaganych parametrów. Projekt planu m.in. w zakresie projektowanego układu komunikacyjnego posiada niezbędne opinie i uzgodnienia.  Stanowisko Zarządu Infrastruktury Komunalnej i Transportu z dnia 7 lipca 2009 r. – pismo znak: ZIKiT/S/47152/09/IUO-UM-7/31483.
952.	<b>991</b>	[...]*	<b>Żąda</b> dopuszczenia drugiej linii zabudowy, zgodnie z uwagą Komisji Planowania Przestrzennego i Ochrony Środowiska RMK	obszar planu		<b>Prezydent Miasta Krakowa nie uwzględnił wniesionej uwagi</b>	<b>Uwaga pozostaje nieuwzględniona przez Radę Miasta Krakowa</b>	<b>Uwaga nieuwzględniona</b>  W projekcie planu nie dopuszcza się trzeciego i dalszych rzędów zabudowy. Tym samym dopuszcza się lokalizację drugiego rzędu zabudowy. Jednak zgodnie z ustaleniami planu każda nowo wydzielana działka budowlana w pierwszym i drugim rzędzie zabudowy musi mieć zapewniony dostęp do drogi publicznej w rozumieniu przepisów szczególnych.
953.	<b>992</b>	[...]*	<ul style="list-style-type: none"> <li>• Domaga się uaktualnienia map na których został przedstawiony Plan Zagospodarowania i uwzględniania w planie uwarunkowań własnościowych.</li> <li>• W przedłożonym planie nie są naniesione na mapy istniejące budynki, stąd projektowane drogi są na terenach gdzie aktualnie stoją domy. Prowadzi się nowe drogi do działek które dysponują już dostępem do istniejących dróg.</li> <li>• W przedłożonym planie nie są naniesione istniejące drogi: ul. Stępcice droga zaprojektowana bez końcowego odcinka.</li> </ul>	obszar planu		<b>Prezydent Miasta Krakowa nie uwzględnił wniesionej uwagi</b>	<b>Uwaga pozostaje nieuwzględniona przez Radę Miasta Krakowa</b>	<b>Uwaga nieuwzględniona</b>  Projekt planu wskazuje docelowy układ komunikacyjny. Autor uwagi nie wskazuje przykładów poprowadzenia dróg w miejscach istniejących budynków. Projekt planu sporządzany jest w oparciu o dostępne podkłady mapowe.
954.	<b>994</b>	[...]*	<b>Nie zgadza się na</b> planowane wyburzenie budynku dawnego przedszkola, który ma być przeznaczony po adaptacji na ośrodek zdrowia i plac zabaw dla dzieci z Przedszkola nr 133.	obszar planu		<b>Prezydent Miasta Krakowa nie uwzględnił wniesionej uwagi</b>	<b>Uwaga pozostaje nieuwzględniona przez Radę Miasta Krakowa</b>	<b>Uwaga nieuwzględniona</b>  Zaprojektowana droga dojazdowa KDD umożliwi lepsze skomunikowanie terenów mieszkaniowych położonych w rejonie ul. Heligundy oraz Wałgierza Wdalego. Dla realizacji usług publicznych przeznaczono tereny w rejonie ul. Dziewiarzy. Ośrodek zdrowia mógłby powstać wg planu w obrębie terenów zabudowy usługowej – usługi publiczne (UP1) – w § 20 ust. 1 pkt. 1/ lit. b/ wskazano jako przeznaczenie podstawowe m.in. obiektu zdrowia.
955.	<b>995</b>	[...]*	<b>Żąda</b> wykreślenia zakazu wznoszenia wolnostojących obiektów usługowych w terenach MN – zablokuje to np. przeznaczenia domu na	obszar planu		<b>Prezydent Miasta Krakowa nie uwzględnił wniesionej uwagi</b>	<b>Uwaga pozostaje nieuwzględniona przez Radę Miasta Krakowa</b>	<b>Uwaga nieuwzględniona</b>  Tyniec – Osiedle to teren o dominującym przeznaczeniu pod budownictwo mieszkaniowe. Zapisy dopuszczające lokalizację usług są wystarczające.

			działalność gastronomiczną, mini-pensjonatu.  <b>Proponuje</b> zezwolić na wznoszenie obiektów usługowych do obsługi ruchu turystycznego.					
956.	<b>996</b>	[...]*	<b>Nie zgadza się na:</b> • przekształcenie ulic Bogucianka i Bolesława Śmiałego w drogi zbiorcze  <b>Proponuje:</b> • zaplanować chodniki i remont drogi zgodnie z przygotowanym już planem przygotowanym na zlecenie Rady Dzielnicy VIII	obszar planu		<b>Prezydent Miasta Krakowa nie uwzględnił wniesionej uwagi</b>	<b>Uwaga pozostaje nieuwzględniona przez Radę Miasta Krakowa</b>	<b>Uwaga nieuwzględniona</b>  Zaprojektowany układ drogowy wynika z obowiązku zapewnienia działkom budowlanym dostępności do dróg publicznych, co szczegółowo określono w § 14 Rozporządzenia Ministra Infrastruktury z dnia 12 kwietnia 2002 r. w sprawie warunków technicznych, jakim powinny odpowiadać budynki i ich usytuowanie; art. 2 pkt. 12) i 14) ustawy o planowaniu i zagospodarowaniu przestrzennym z dnia 27 marca 2003 r. oraz art. 4 pkt. 3a) ustawy o gospodarce nieruchomościami z dnia 21 sierpnia 1997 r.  Obecnie na Osiedlu nie ma wystarczającej ilości dróg publicznych, a te które są - nie posiadają wymaganych parametrów. Projekt planu m.in. w zakresie projektowanego układu komunikacyjnego posiada niezbędne opinie i uzgodnienia.  Stanowisko Zarządu Infrastruktury Komunalnej i Transportu z dnia 7 lipca 2009 r. – pismo znak: ZIKiT/S/47152/09/IUO-UM-7/31483.
957.	<b>997</b>	[...]*	<b>Żąda</b> wykreślenia zakazu wznoszenia wolnostojących obiektów usługowych w terenach MN – zablokuje to np. przeznaczenia domu na działalność gastronomiczną, mini-pensjonatu.  <b>Proponuje</b> zezwolić na wznoszenie obiektów usługowych do obsługi ruchu turystycznego.	obszar planu		<b>Prezydent Miasta Krakowa nie uwzględnił wniesionej uwagi</b>	<b>Uwaga pozostaje nieuwzględniona przez Radę Miasta Krakowa</b>	<b>Uwaga nieuwzględniona</b>  Tyniec – Osiedle to teren o dominującym przeznaczeniu pod budownictwo mieszkaniowe. Zapisy dopuszczające lokalizację usług są wystarczające.
958.	<b>998</b>	[...]*	<b>Żąda</b> wykreślenia z planów ograniczenia możliwości zabudowy działek o szerokości mniejszej niż 16 m dla terenów MN1, MN2 oraz mniejszej niż 20 m dla terenów MN4 zgodnie z uwagą do planu Komisji Planowania Przestrzennego i Ochrony Środowiska RMK (większość działek nie spełnia tego warunku – są węższe).	obszar planu		<b>Prezydent Miasta Krakowa częściowo nie uwzględnił wniesionej uwagi</b>	<b>Uwaga pozostaje częściowo nieuwzględniona przez Radę Miasta Krakowa</b>	<b>Uwaga uwzględniona częściowo</b>  Uwaga uwzględniona częściowo w zakresie zmniejszenia minimalnej szerokości działki budowlanej. Zmiana polegać będzie na doprecyzowaniu zapisu, który odnosi się będzie do nowo wydzielanych działek budowlanych. Wskaźnik szerokości działki zostanie ujednolicony na całym obszarze planu tj. określony jako minimalny zgodnie z przepisami odrębnymi.

959.	<b>999</b>	[...]*	<p><b>Nie zgadza się na:</b></p> <ul style="list-style-type: none"> <li>przekształcenie ulic Bogucianka i Bolesława Śmiałego w drogi zbiorcze</li> </ul> <p><b>Proponuje:</b></p> <ul style="list-style-type: none"> <li>zaplanować chodniki i remont drogi zgodnie z przygotowanym już planem przygotowanym na zlecenie Rady Dzielnicy VIII</li> </ul>	obszar planu1		<p><b>Prezydent Miasta Krakowa nie uwzględnił wniesionej uwagi</b></p>	<p><b>Uwaga pozostaje nieuwzględniona przez Radę Miasta Krakowa</b></p>	<p><b>Uwaga nieuwzględniona</b></p> <p>Zaprojektowany układ drogowy wynika z obowiązku zapewnienia działkom budowlanym dostępności do dróg publicznych, co szczegółowo określono w § 14 Rozporządzenia Ministra Infrastruktury z dnia 12 kwietnia 2002 r. w sprawie warunków technicznych, jakim powinny odpowiadać budynki i ich usytuowanie; art. 2 pkt. 12) i 14) ustawy o planowaniu i zagospodarowaniu przestrzennym z dnia 27 marca 2003 r. oraz art. 4 pkt. 3a) ustawy o gospodarce nieruchomościami z dnia 21 sierpnia 1997 r.</p> <p>Obecnie na Osiedlu nie ma wystarczającej ilości dróg publicznych, a te które są - nie posiadają wymaganych parametrów. Projekt planu m.in. w zakresie projektowanego układu komunikacyjnego posiada niezbędne opinie i uzgodnienia.</p> <p>Stanowisko Zarządu Infrastruktury Komunalnej i Transportu z dnia 7 lipca 2009 r. – pismo znak: ZIKiT/S/47152/09/IUO-UM-7/31483.</p>
------	------------	--------	---	---------------	--	--	---	--

\* wyłączenie jawności w zakresie danych osobowych; na podstawie art. 1 i 6 ustawy z dnia 29 sierpnia 1997r. o ochronie danych osobowych (Dz. U. z 2002 r., Nr. 101, poz. 926 z późn. zm.);  
jawność wyłączył: Tomasz Babicz - inspektor w Biurze Planowania Przestrzennego UMK

TABELA 5/23

Lp.	UWAG A NR:	IMIĘ I NAZWISKO wnoszących uwagę:	TREŚĆ UWAGI	DOTYCZY DZIAŁEK	USTALENIA PROJEKTU PLANU:	ROZSTRZYGNIECIE W SPRAWIE ROZPATRZENIA UWAGI		Wyjaśnienie
1	2	3	4	5	6	7		8
960.	1000	[...]*	<b>Żąda</b> usunięcia zapisu całkowitego zakazu rozbudowy lub nadbudowy domów zlokalizowanych przy ul. Bogucianka i Bolesława Śmiałego z racji na zapis o odległości 5 lub 8 m jezdnii dla MN1, MN2, MN3, MN4 (zakaz rozbudowy, nadbudowy).	obszar planu		<b>Prezydent Miasta Krakowa nie uwzględnił wniesionej uwagi</b>	<b>Uwaga pozostaje nieuwzględniona przez Radę Miasta Krakowa</b>	<b>Uwaga nieuwzględniona</b>  Ograniczenia w kształtowaniu zabudowy w sąsiedztwie dróg mają na celu ochronę projektowanych korytarzy transportowych przed lokalizacją nowych budynków lub rozbudową istniejących.  Zaprojektowany układ drogowy wynika z obowiązku zapewnienia działkom budowlanym dostępności do dróg publicznych, co szczegółowo określono w § 14 Rozporządzenia Ministra Infrastruktury z dnia 12 kwietnia 2002 r. w sprawie warunków technicznych, jakim powinny odpowiadać budynki i ich usytuowanie; art. 2 pkt. 12) i 14) ustawy o planowaniu i zagospodarowaniu przestrzennym z dnia 27 marca 2003 r. oraz art. 4 pkt. 3a) ustawy o gospodarce nieruchomościami z dnia 21 sierpnia 1997 r.  Obecnie na Osiedlu nie ma wystarczającej ilości dróg publicznych, a te które są - nie posiadają wymaganych parametrów. Projekt planu m.in. w zakresie projektowanego układu komunikacyjnego posiada niezbędne opinie i uzgodnienia.  Stanowisko Zarządu Infrastruktury Komunalnej i Transportu z dnia 7 lipca 2009 r. – pismo znak: ZIKiT/S/47152/09/IUO-UM-7/31483.
961.	1001	[...]*	<b>Nie zgadza się na</b> planowane wyburzenie budynku dawnego przedszkola, który ma być przeznaczony po adaptacji na ośrodek zdrowia i plac zabaw dla dzieci z Przedszkola nr 133.	obszar planu		<b>Prezydent Miasta Krakowa nie uwzględnił wniesionej uwagi</b>	<b>Uwaga pozostaje nieuwzględniona przez Radę Miasta Krakowa</b>	<b>Uwaga nieuwzględniona</b>  Zaprojektowana droga dojazdowa KDD umożliwi lepsze skomunikowanie terenów mieszkaniowych położonych w rejonie ul. Heligundy oraz Wąlgierza Wdalego. Dla realizacji usług publicznych przeznaczono tereny w rejonie ul. Dziewiarzy. Ośrodek zdrowia mógłby powstać wg planu w obrębie terenów zabudowy usługowej – usługi publiczne (UP1) – w § 20 ust. 1 pkt. 1/ lit. b/ wskazano jako przeznaczenie podstawowe m.in. obiekty zdrowia.
962.	1002	[...]*	<b>Żąda</b> zmniejszenia strefy ochronnej od lasów bez możliwości zabudowy z 30m. Mieszkańcy Tyńca nie są bandą wandalów chcących niszczyć lasy, które częstokroć sami sadziliśmy. W Tyńcu bardzo dużo budynków np. na Obrony Tyńca, Danusi Jurandówny czy Wąlgierza Wdalego jest usytuowanych w bezpośrednim sąsiedztwie lasu.	obszar planu		<b>Prezydent Miasta Krakowa nie uwzględnił wniesionej uwagi</b>	<b>Uwaga pozostaje nieuwzględniona przez Radę Miasta Krakowa</b>	<b>Uwaga nieuwzględniona</b>  Projekt planu uzyskał uzgodnienie przez Lasy Państwowe Nadleśnictwo Myślenice - Pismo znak: Z-2120/MPZP-24/08 z dnia 21.07.2008, w którym wskazuje że: „minimalna odległość pomiędzy granicą terenów leśnych, a granicą terenów budownictwa wynosi 30 m i w takiej odległości od lasu należy poprowadzić nieprzekraczalną linię zabudowy”.
963.	1004	[...]*	<b>Popiera</b> budowę planowanej drogi od północy wokół Winnicy. Początek tej drogi powinien być wspólny z zaplanowana	obszar planu		<b>Prezydent Miasta Krakowa nie uwzględnił wniesionej uwagi</b>	<b>Uwaga pozostaje nieuwzględniona przez Radę Miasta Krakowa</b>	<b>Uwaga nieuwzględniona</b>  Zaprojektowany układ drogowy wynika z obowiązku zapewnienia działkom budowlanym dostępności do dróg publicznych, co szczegółowo określono w § 14 Rozporządzenia Ministra Infrastruktury z dnia 12 kwietnia 2002 r. w sprawie warunków technicznych, jakim powinny odpowiadać budynki i ich usytuowanie; art. 2 pkt. 12) i 14) ustawy

			drogą dojazdową do oczyszczalni ścieków a nie w najbardziej niebezpiecznym miejscu ul. Bolesława Śmiałego.					o planowaniu i zagospodarowaniu przestrzennym z dnia 27 marca 2003 r. oraz art. 4 pkt. 3a) ustawy o gospodarce nieruchomościami z dnia 21 sierpnia 1997 r.  Obecnie na Osiedlu nie ma wystarczającej ilości dróg publicznych, a te które są - nie posiadają wymaganych parametrów. Projekt planu m.in. w zakresie projektowanego układu komunikacyjnego posiada niezbędne opinie i uzgodnienia.  Stanowisko Zarządu Infrastruktury Komunalnej i Transportu z dnia 7 lipca 2009 r. – pismo znak: ZIKiT/S/47152/09/IUO-UM-7/31483.	
964.	<b>1005</b>	[...]*	<ul style="list-style-type: none"> <li>• Domaga się uaktualnienia map na których został przedstawiony Plan Zagospodarowania i uwzględniania w planie uwarunkowań własnościowych.</li> <li>• W przedłożonym planie nie są naniesione na mapy istniejące budynki, stąd projektowane drogi są na terenach gdzie aktualnie stoją domy. Prowadzi się nowe drogi do działek które dysponują już dostępem do istniejących dróg.</li> <li>• W przedłożonym planie nie są naniesione istniejące drogi: ul. Stępcice droga zaprojektowana bez końcowego odcinka.</li> </ul>	obszar planu			<b>Prezydent Miasta Krakowa nie uwzględnił wniesionej uwagi</b>	<b>Uwaga pozostaje nieuwzględniona przez Radę Miasta Krakowa</b>	<b>Uwaga nieuwzględniona</b>  Projekt planu wskazuje docelowy układ komunikacyjny. Autor uwagi nie wskazuje przykładów poprowadzenia dróg w miejscach istniejących budynków. Projekt planu sporządzany jest w oparciu o dostępne podkłady mapowe.
965.	<b>1006</b>	[...]*	<b>Żąda</b> dopuszczenia drugiej linii zabudowy, zgodnie z uwagą Komisji Planowania Przestrzennego i Ochrony Środowiska RMK	obszar planu			<b>Prezydent Miasta Krakowa nie uwzględnił wniesionej uwagi</b>	<b>Uwaga pozostaje nieuwzględniona przez Radę Miasta Krakowa</b>	<b>Uwaga nieuwzględniona</b>  W projekcie planu nie dopuszcza się trzeciego i dalszych rzędów zabudowy. Tym samym dopuszcza się lokalizację drugiego rzędu zabudowy. Jednak zgodnie z ustaleniami planu każda nowo wydzielana działka budowlana w pierwszym i drugim rzędzie zabudowy musi mieć zapewniony dostęp do drogi publicznej w rozumieniu przepisów szczególnych.
966.	<b>1007</b>	[...]*	<ul style="list-style-type: none"> <li>• Domaga się uaktualnienia map na których został przedstawiony Plan Zagospodarowania i uwzględniania w planie uwarunkowań własnościowych.</li> <li>• W przedłożonym planie nie są naniesione na mapy istniejące budynki, stąd projektowane drogi są na terenach gdzie aktualnie stoją domy. Prowadzi się nowe</li> </ul>	obszar planu			<b>Prezydent Miasta Krakowa nie uwzględnił wniesionej uwagi</b>	<b>Uwaga pozostaje nieuwzględniona przez Radę Miasta Krakowa</b>	<b>Uwaga nieuwzględniona</b>  Projekt planu wskazuje docelowy układ komunikacyjny. Autor uwagi nie wskazuje przykładów poprowadzenia dróg w miejscach istniejących budynków. Projekt planu sporządzany jest w oparciu o dostępne podkłady mapowe.

			drogi do działek które dysponują już dostępem do istniejących dróg. • W przedłożonym planie nie są naniesione istniejące drogi: ul. Stępcice droga zaprojektowana bez końcowego odcinka.					
967.	<b>1008</b>	[...]*	<b>Żąda</b> wykreślenia z planów ograniczenia możliwości zabudowy działek o szerokości mniejszej niż 16 m dla terenów MN1, MN2 oraz mniejszej niż 20 m dla terenów MN4 zgodnie z uwagą do planu Komisji Planowania Przestrzennego i Ochrony Środowiska RMK (większość działek nie spełnia tego warunku – są węższe).	obszar planu		<b>Prezydent Miasta Krakowa częściowo nie uwzględnił wniesionej uwagi</b>	<b>Uwaga pozostaje częściowo nieuwzględniona przez Radę Miasta Krakowa</b>	<b>Uwaga uwzględniona częściowo</b>  Uwaga uwzględniona częściowo w zakresie zmniejszenia minimalnej szerokości działki budowlanej. Zmiana polegać będzie na doprecyzowaniu zapisu, który odnosi się będzie do nowo wydzielanych działek budowlanych. Wskaźnik szerokości działki zostanie ujednoczony na całym obszarze planu tj. określony jako minimalny zgodnie z przepisami odrębnymi.
968.	<b>1010</b>	[...]*	<b>Nie zgadza się na:</b> • przekształcenie ulic Bogucianka i Bolesława Śmiałego w drogi zbiorcze  <b>Proponuje:</b> • zaplanować chodniki i remont drogi zgodnie z przygotowanym już planem przygotowanym na zlecenie Rady Dzielnicy VIII	obszar planu		<b>Prezydent Miasta Krakowa nie uwzględnił wniesionej uwagi</b>	<b>Uwaga pozostaje nieuwzględniona przez Radę Miasta Krakowa</b>	<b>Uwaga nieuwzględniona</b>  Zaprojektowany układ drogowy wynika z obowiązku zapewnienia działkom budowlanym dostępności do dróg publicznych, co szczegółowo określono w § 14 Rozporządzenia Ministra Infrastruktury z dnia 12 kwietnia 2002 r. w sprawie warunków technicznych, jakim powinny odpowiadać budynki i ich usytuowanie; art. 2 pkt. 12) i 14) ustawy o planowaniu i zagospodarowaniu przestrzennym z dnia 27 marca 2003 r. oraz art. 4 pkt. 3a) ustawy o gospodarce nieruchomościami z dnia 21 sierpnia 1997 r.  Obecnie na Osiedlu nie ma wystarczającej ilości dróg publicznych, a te które są - nie posiadają wymaganych parametrów. Projekt planu m.in. w zakresie projektowanego układu komunikacyjnego posiada niezbędne opinie i uzgodnienia.  Stanowisko Zarządu Infrastruktury Komunalnej i Transportu z dnia 7 lipca 2009 r. – pismo znak: ZIKiT/S/47152/09/IUO-UM-7/31483.
969.	<b>1011</b>	[...]*	<b>Żąda</b> dopuszczenia drugiej linii zabudowy, zgodnie z uwagą Komisji Planowania Przestrzennego i Ochrony Środowiska RMK	obszar planu		<b>Prezydent Miasta Krakowa nie uwzględnił wniesionej uwagi</b>	<b>Uwaga pozostaje nieuwzględniona przez Radę Miasta Krakowa</b>	<b>Uwaga nieuwzględniona</b>  W projekcie planu nie dopuszcza się trzeciego i dalszych rzędów zabudowy. Tym samym dopuszcza się lokalizację drugiego rzędu zabudowy. Jednak zgodnie z ustaleniami planu każda nowo wydzielana działka budowlana w pierwszym i drugim rzędzie zabudowy musi mieć zapewniony dostęp do drogi publicznej w rozumieniu przepisów szczególnych.
970.	<b>1012</b>	[...]*	<b>Żąda</b> wykreślenia zakazu wznoszenia wolnostojących obiektów usługowych w terenach MN – zablokuje to np. przeznaczenia domu na działalność	obszar planu		<b>Prezydent Miasta Krakowa nie uwzględnił wniesionej uwagi</b>	<b>Uwaga pozostaje nieuwzględniona przez Radę Miasta Krakowa</b>	<b>Uwaga nieuwzględniona</b>  Tyniec – Osiedle to teren o dominującym przeznaczeniu pod budownictwo mieszkaniowe. Zapisy dopuszczające lokalizację usług są wystarczające.



			gastronomiczną, mini-pensjonatu.  <b>Proponuje</b> zezwolić na wznoszenie obiektów usługowych do obsługi ruchu turystycznego.					
971.	<b>1013</b>	[...]*	<b>Sprzeciw</b> wobec 1. drodże planowanej na działce 2. pozostawieniu działki jako rolnej – wniosek o objęcie działki terenem pod budowę 3. projektowi drogi biegnącej z ul. Bolesława Śmiałego w kierunku Obrony Tyńca  <b>Proponuje</b> przedłużenie ul. Skoczanki wzdłuż rowu w kierunku ul. Bolesława Śmiałego	Ad. 1. 185/6 obr. 76 (brak działki o takim numerze w podanym obrębie)  185/7 obr. 76  Ad. 2. 193 obr. 75	<b>Dotyczy działki 185/7 : KDW KDD</b>  <b>Dotyczy działki 193: R2 WS KDD</b>	<b>Prezydent Miasta Krakowa nie uwzględnił wniesionej uwagi</b>	<b>Uwaga pozostaje nieuwzględniona przez Radę Miasta Krakowa</b>	<b>Uwaga nieuwzględniona</b>  Zaprojektowany układ drogowy wynika z obowiązku zapewnienia działkom budowlanym dostępności do dróg publicznych, co szczegółowo określono w § 14 Rozporządzenia Ministra Infrastruktury z dnia 12 kwietnia 2002 r. w sprawie warunków technicznych, jakim powinny odpowiadać budynki i ich usytuowanie; art. 2 pkt. 12) i 14) ustawy o planowaniu i zagospodarowaniu przestrzennym z dnia 27 marca 2003 r. oraz art. 4 pkt. 3a) ustawy o gospodarce nieruchomościami z dnia 21 sierpnia 1997 r.  Obecnie na Osiedlu nie ma wystarczającej ilości dróg publicznych, a te które są - nie posiadają wymaganych parametrów. Projekt planu m.in. w zakresie projektowanego układu komunikacyjnego posiada niezbędne opinie i uzgodnienia.  Stanowisko Zarządu Infrastruktury Komunalnej i Transportu z dnia 7 lipca 2009 r. – pismo znak: ZIKiT/S/47152/09/IUO-UM-7/31483.  Działka 193 zgodnie ze Studium znajduje się w obrębie terenów otwartych, w których obowiązuje całkowite wykluczenie prawa zabudowy – art. 9 ust. 4 ustawy o planowaniu i zagospodarowaniu przestrzennym z dnia 27 marca 2003 r.
972.	<b>1014</b>	[...]*	<b>Żąda</b> usunięcia zapisu całkowitego zakazu rozbudowy lub nadbudowy domów zlokalizowanych przy ul. Bogucianka i Bolesława Śmiałego z racji na zapis o odległości 5 lub 8 m jezdni dla MN1, MN2, MN3, MN4 (zakaz rozbudowy, nadbudowy).	obszar planu		<b>Prezydent Miasta Krakowa nie uwzględnił wniesionej uwagi</b>	<b>Uwaga pozostaje nieuwzględniona przez Radę Miasta Krakowa</b>	<b>Uwaga nieuwzględniona</b>  Ograniczenia w kształtowaniu zabudowy w sąsiedztwie dróg mają na celu ochronę projektowanych korytarzy transportowych przed lokalizacją nowych budynków lub rozbudową istniejących.  Zaprojektowany układ drogowy wynika z obowiązku zapewnienia działkom budowlanym dostępności do dróg publicznych, co szczegółowo określono w § 14 Rozporządzenia Ministra Infrastruktury z dnia 12 kwietnia 2002 r. w sprawie warunków technicznych, jakim powinny odpowiadać budynki i ich usytuowanie; art. 2 pkt. 12) i 14) ustawy o planowaniu i zagospodarowaniu przestrzennym z dnia 27 marca 2003 r. oraz art. 4 pkt. 3a) ustawy o gospodarce nieruchomościami z dnia 21 sierpnia 1997 r.  Obecnie na Osiedlu nie ma wystarczającej ilości dróg publicznych, a te które są - nie posiadają wymaganych parametrów. Projekt planu m.in. w zakresie projektowanego układu komunikacyjnego posiada niezbędne opinie i uzgodnienia.  Stanowisko Zarządu Infrastruktury Komunalnej i Transportu z dnia 7 lipca 2009 r. – pismo znak: ZIKiT/S/47152/09/IUO-UM-7/31483.
973.	<b>1015</b>	[...]*	<b>Żąda</b> wykreślenia zakazu wznoszenia wolnostojących obiektów usługowych w terenach MN – zablokuje to np. przeznaczenia domu na działalność gastronomiczną, mini-pensjonatu.  <b>Proponuje</b> zezwolić na wznoszenie obiektów usługowych do obsługi ruchu	obszar planu		<b>Prezydent Miasta Krakowa nie uwzględnił wniesionej uwagi</b>	<b>Uwaga pozostaje nieuwzględniona przez Radę Miasta Krakowa</b>	<b>Uwaga nieuwzględniona</b>  Tyniec – Osiedle to teren o dominującym przeznaczeniu pod budownictwo mieszkaniowe. Zapisy dopuszczające lokalizację usług są wystarczające.

			turystycznego.					
974.	<b>1016</b>	[...]*	<ul style="list-style-type: none"> <li>• Domaga się uaktualnienia map na których został przedstawiony Plan Zagospodarowania i uwzględniania w planie uwarunkowań własnościowych.</li> <li>• W przedłożonym planie nie są naniesione na mapy istniejące budynki, stąd projektowane drogi są na terenach gdzie aktualnie stoją domy. Prowadzi się nowe drogi do działek które dysponują już dostępem do istniejących dróg.</li> <li>• W przedłożonym planie nie są naniesione istniejące drogi: ul. Stępice droga zaprojektowana bez końcowego odcinka.</li> </ul>	obszar planu		<b>Prezydent Miasta Krakowa nie uwzględnił wniesionej uwagi</b>	<b>Uwaga pozostaje nieuwzględniona przez Radę Miasta Krakowa</b>	<b>Uwaga nieuwzględniona</b> Projekt planu wskazuje docelowy układ komunikacyjny. Autor uwagi nie wskazuje przykładów poprowadzenia dróg w miejscach istniejących budynków. Projekt planu sporządzany jest w oparciu o dostępne podkłady mapowe.
975.	<b>1017</b>	[...]*	<b>Nie zgadza się na</b> planowane wyburzenie budynku dawnego przedszkola, który ma być przeznaczony po adaptacji na ośrodek zdrowia i plac zabaw dla dzieci z Przedszkola nr 133.	obszar planu		<b>Prezydent Miasta Krakowa nie uwzględnił wniesionej uwagi</b>	<b>Uwaga pozostaje nieuwzględniona przez Radę Miasta Krakowa</b>	<b>Uwaga nieuwzględniona</b> Zaprojektowana droga dojazdowa KDD umożliwi lepsze skomunikowanie terenów mieszkaniowych położonych w rejonie ul. Heligundy oraz Walgierza Wdałego. Dla realizacji usług publicznych przeznaczono tereny w rejonie ul. Dziewiarzy. Ośrodek zdrowia mógłby powstać wg planu w obrębie terenów zabudowy usługowej – usługi publiczne (UP1) – w § 20 ust. 1 pkt. 1/ lit. b/ wskazano jako przeznaczenie podstawowe m.in. obiekty zdrowia.
976.	<b>1018</b>	[...]*	<b>Popiera</b> budowę planowanej drogi od północy wokół Winnicy. Początek tej drogi powinien być wspólny z zaplanowaną drogą dojazdową do oczyszczalni ścieków a nie w najbardziej niebezpiecznym miejscu ul. Bolesława Śmiałego.	obszar planu		<b>Prezydent Miasta Krakowa nie uwzględnił wniesionej uwagi</b>	<b>Uwaga pozostaje nieuwzględniona przez Radę Miasta Krakowa</b>	<b>Uwaga nieuwzględniona</b> Zaprojektowany układ drogowy wynika z obowiązku zapewnienia działkom budowlanym dostępności do dróg publicznych, co szczegółowo określono w § 14 Rozporządzenia Ministra Infrastruktury z dnia 12 kwietnia 2002 r. w sprawie warunków technicznych, jakim powinny odpowiadać budynki i ich usytuowanie; art. 2 pkt. 12) i 14) ustawy o planowaniu i zagospodarowaniu przestrzennym z dnia 27 marca 2003 r. oraz art. 4 pkt. 3a) ustawy o gospodarce nieruchomościami z dnia 21 sierpnia 1997 r.  Obecnie na Osiedlu nie ma wystarczającej ilości dróg publicznych, a te które są - nie posiadają wymaganych parametrów. Projekt planu m.in. w zakresie projektowanego układu komunikacyjnego posiada niezbędne opinie i uzgodnienia.  Stanowisko Zarządu Infrastruktury Komunalnej i Transportu z dnia 7 lipca 2009 r. – pismo znak: ZIKiT/S/47152/09/IUO-UM-7/31483.
977.	<b>1019</b>	[...]*	<b>Żąda</b> wykreślenia z planów ograniczenia możliwości zabudowy działek o szerokości mniejszej niż 16 m dla terenów MN1, MN2 oraz mniejszej niż	obszar planu		<b>Prezydent Miasta Krakowa częściowo nie uwzględnił wniesionej uwagi</b>	<b>Uwaga pozostaje częściowo nieuwzględniona przez Radę Miasta Krakowa</b>	<b>Uwaga uwzględniona częściowo</b> Uwaga uwzględniona częściowo w zakresie zmniejszenia minimalnej szerokości działki budowlanej. Zmiana polegać będzie na doprecyzowaniu zapisu, który odnosić się będzie do nowo wydzielanych działek budowlanych. Wskaźnik szerokości działki zostanie ujednolicony na całym obszarze planu tj. określony jako minimalny zgodnie z przepisami odrębnymi.

			20 m dla terenów MN4 zgodnie z uwagą do planu Komisji Planowania Przestrzennego i Ochrony Środowiska RMK (większość działek nie spełnia tego warunku – są węższe).					
978.	<b>1020</b>	[...]*	<p><b>Nie zgadza się na:</b></p> <ul style="list-style-type: none"> <li>przekształcenie ulic Bogucianka i Bolesława Śmiałego w drogi zbiorcze</li> </ul> <p><b>Proponuje:</b></p> <ul style="list-style-type: none"> <li>zaplanować chodniki i remont drogi zgodnie z przygotowanym już planem przygotowanym na zlecenie Rady Dzielnicy VIII</li> </ul>	obszar planu		<b>Prezydent Miasta Krakowa nie uwzględnił wniesionej uwagi</b>	<b>Uwaga pozostaje nieuwzględniona przez Radę Miasta Krakowa</b>	<p><b>Uwaga nieuwzględniona</b></p> <p>Zaprojektowany układ drogowy wynika z obowiązku zapewnienia działkom budowlanym dostępności do dróg publicznych, co szczegółowo określono w § 14 Rozporządzenia Ministra Infrastruktury z dnia 12 kwietnia 2002 r. w sprawie warunków technicznych, jakim powinny odpowiadać budynki i ich usytuowanie; art. 2 pkt. 12) i 14) ustawy o planowaniu i zagospodarowaniu przestrzennym z dnia 27 marca 2003 r. oraz art. 4 pkt. 3a) ustawy o gospodarce nieruchomościami z dnia 21 sierpnia 1997 r.</p> <p>Obecnie na Osiedlu nie ma wystarczającej ilości dróg publicznych, a te które są - nie posiadają wymaganych parametrów.</p> <p>Projekt planu m.in. w zakresie projektowanego układu komunikacyjnego posiada niezbędne opinie i uzgodnienia.</p> <p>Stanowisko Zarządu Infrastruktury Komunalnej i Transportu z dnia 7 lipca 2009 r. – pismo znak: ZIKiT/S/47152/09/IUO-UM-7/31483.</p>
979.	<b>1021</b>	[...]*	<b>Żąda</b> dopuszczenia drugiej linii zabudowy, zgodnie z uwagą Komisji Planowania Przestrzennego i Ochrony Środowiska RMK	obszar planu		<b>Prezydent Miasta Krakowa nie uwzględnił wniesionej uwagi</b>	<b>Uwaga pozostaje nieuwzględniona przez Radę Miasta Krakowa</b>	<p><b>Uwaga nieuwzględniona</b></p> <p>W projekcie planu nie dopuszcza się trzeciego i dalszych rzędów zabudowy. Tym samym dopuszcza się lokalizację drugiego rzędu zabudowy.</p> <p>Jednak zgodnie z ustaleniami planu każda nowo wydzielana działka budowlana w pierwszym i drugim rzędzie zabudowy musi mieć zapewniony dostęp do drogi publicznej w rozumieniu przepisów szczególnych.</p>
980.	<b>1022</b>	[...]*	<p><b>Sprzeciw</b> wobec</p> <ol style="list-style-type: none"> <li>drodroże planowanej na działce</li> <li>pozostawieniu działki jako rolnej – wniosek o objęcie działki terenem pod budowę</li> <li>projektowi drogi biegnącej z ul. Bolesława Śmiałego w kierunku Obrony Tyńca</li> </ol> <p><b>Proponuje</b> przedłużenie ul. Skończanki wzdłuż rowu w kierunku ul. Bolesława Śmiałego</p>	<p>Ad. 1. 185/6 obr. 76 (brak działki o takim numerze w podanym obrębie)</p> <p>185/7 obr. 76</p> <p>Ad. 2. 193 obr. 75</p>	<p><b>Dotyczy działki 185/7 : KDW KDD</b></p> <p><b>Dotyczy działki 193: R2 WS KDD</b></p>	<b>Prezydent Miasta Krakowa nie uwzględnił wniesionej uwagi</b>	<b>Uwaga pozostaje nieuwzględniona przez Radę Miasta Krakowa</b>	<p><b>Uwaga nieuwzględniona</b></p> <p>Zaprojektowany układ drogowy wynika z obowiązku zapewnienia działkom budowlanym dostępności do dróg publicznych, co szczegółowo określono w § 14 Rozporządzenia Ministra Infrastruktury z dnia 12 kwietnia 2002 r. w sprawie warunków technicznych, jakim powinny odpowiadać budynki i ich usytuowanie; art. 2 pkt. 12) i 14) ustawy o planowaniu i zagospodarowaniu przestrzennym z dnia 27 marca 2003 r. oraz art. 4 pkt. 3a) ustawy o gospodarce nieruchomościami z dnia 21 sierpnia 1997 r.</p> <p>Obecnie na Osiedlu nie ma wystarczającej ilości dróg publicznych, a te które są - nie posiadają wymaganych parametrów.</p> <p>Projekt planu m.in. w zakresie projektowanego układu komunikacyjnego posiada niezbędne opinie i uzgodnienia.</p> <p>Stanowisko Zarządu Infrastruktury Komunalnej i Transportu z dnia 7 lipca 2009 r. – pismo znak: ZIKiT/S/47152/09/IUO-UM-7/31483.</p> <p>Działka 193 zgodnie ze Studium znajduje się w obrębie terenów otwartych, w których obowiązuje całkowite wykluczenie prawa zabudowy – art. 9 ust. 4 ustawy o planowaniu i zagospodarowaniu przestrzennym z dnia 27 marca 2003 r.</p>
981.	<b>1023</b>	[...]*	<b>Nie zgadza się na</b> planowane wyburzenie budynku dawnego przedszkola, który ma być przeznaczony po adaptacji na ośrodek zdrowia i plac zabaw dla dzieci z Przedszkola nr	obszar planu		<b>Prezydent Miasta Krakowa nie uwzględnił wniesionej uwagi</b>	<b>Uwaga pozostaje nieuwzględniona przez Radę Miasta Krakowa</b>	<p><b>Uwaga nieuwzględniona</b></p> <p>Zaprojektowana droga dojazdowa KDD umożliwia lepsze skomunikowanie terenów mieszkaniowych położonych w rejonie ul. Heligundy oraz Walgierza Wdalego. Dla realizacji usług publicznych przeznaczono tereny w rejonie ul. Dziewiarzy.</p> <p>Ośrodek zdrowia mógłby powstać wg planu w obrębie terenów zabudowy usługowej – usługi publiczne (UP1) – w § 20 ust. 1 pkt. 1/ lit. b/ wskazano jako przeznaczenie podstawowe m.in. obiekty zdrowia.</p>

			133.					
982.	<b>1024</b>	[...]*	<b>Żąda</b> zmniejszenia strefy ochronnej od lasów bez możliwości zabudowy z 30m. Mieszkańcy Tyńca nie są bandą wandalów chcących niszczyć lasy, które częstokroć sami sadziliśmy. W Tyńcu bardzo dużo budynków np. na Obrony Tyńca, Danusi Jurandówny czy Walgierza Wdalego jest usytuowanych w bezpośrednim sąsiedztwie lasu.	obszar planu		<b>Prezydent Miasta Krakowa nie uwzględnił wniesionej uwagi</b>	<b>Uwaga pozostaje nieuwzględniona przez Radę Miasta Krakowa</b>	<b>Uwaga nieuwzględniona</b>  Projekt planu uzyskał uzgodnienie przez Lasy Państwowe Nadleśnictwo Myślenice - Pismo znak: Z-2120/MPZP-24/08 z dnia 21.07.2008, w którym wskazuje że: „minimalna odległość pomiędzy granicą terenów leśnych, a granicą terenów budownictwa wynosi 30 m i w takiej odległości od lasu należy poprowadzić nieprzekraczalną linię zabudowy”.
983.	<b>1025</b>	[...]*	<b>Żąda</b> wykreślenia z planów ograniczenia możliwości zabudowy działek o szerokości mniejszej niż 16 m dla terenów MN1, MN2 oraz mniejszej niż 20 m dla terenów MN4 zgodnie z uwagą do planu Komisji Planowania Przestrzennego i Ochrony Środowiska RMK (większość działek nie spełnia tego warunku – są węższe).	obszar planu		<b>Prezydent Miasta Krakowa częściowo nie uwzględnił wniesionej uwagi</b>	<b>Uwaga pozostaje częściowo nieuwzględniona przez Radę Miasta Krakowa</b>	<b>Uwaga uwzględniona częściowo</b>  Uwaga uwzględniona częściowo w zakresie zmniejszenia minimalnej szerokości działki budowlanej. Zmiana polegać będzie na doprecyzowaniu zapisu, który odnosić się będzie do nowo wydzielanych działek budowlanych. Wskaźnik szerokości działki zostanie ujednolicony na całym obszarze planu tj. określony jako minimalny zgodnie z przepisami odrębnymi.
984.	<b>1026</b>	[...]*	<b>Zdecydowany sprzeciw</b> wobec przyjęcia obszaru „Tynec-osiedle” w proponowanym kształcie: przeznaczenie terenu działki pod RP2 uniemożliwi planowaną budowę domu	229 obr. 74	<b>R2</b>	<b>Prezydent Miasta Krakowa nie uwzględnił wniesionej uwagi</b>	<b>Uwaga pozostaje nieuwzględniona przez Radę Miasta Krakowa</b>	<b>Uwaga nieuwzględniona</b> w zakresie przeznaczenia działki 229 pod MN. Działka zgodnie ze Studium znajduje się w obrębie terenów otwartych, w obrębie których obowiązuje całkowite wykluczenie prawa zabudowy – art. 9 ust. 4 ustawy o planowaniu i zagospodarowaniu przestrzennym z dnia 27 marca 2003 r.
985.	<b>1027</b>	[...]*	<b>Wniosek o</b> przekwalifikowanie działki na teren pod zabudowę jednorodzinną	229 obr. 74	<b>R2</b>	<b>Prezydent Miasta Krakowa nie uwzględnił wniesionej uwagi</b>	<b>Uwaga pozostaje nieuwzględniona przez Radę Miasta Krakowa</b>	<b>Uwaga nieuwzględniona</b> w zakresie przeznaczenia działki 229 pod MN. Działka zgodnie ze Studium znajduje się w obrębie terenów otwartych, w obrębie których obowiązuje całkowite wykluczenie prawa zabudowy – art. 9 ust. 4 ustawy o planowaniu i zagospodarowaniu przestrzennym z dnia 27 marca 2003 r.
986.	<b>1028</b>	[...]*	<b>Wniosek o</b> przekwalifikowanie działki na teren pod zabudowę jednorodzinną	229 obr. 74	<b>R2</b>	<b>Prezydent Miasta Krakowa nie uwzględnił wniesionej uwagi</b>	<b>Uwaga pozostaje nieuwzględniona przez Radę Miasta Krakowa</b>	<b>Uwaga nieuwzględniona</b> w zakresie przeznaczenia działki 229 pod MN. Działka zgodnie ze Studium znajduje się w obrębie terenów otwartych, w obrębie których obowiązuje całkowite wykluczenie prawa zabudowy – art. 9 ust. 4 ustawy o planowaniu i zagospodarowaniu przestrzennym z dnia 27 marca 2003 r.
987.	<b>1029</b>	[...]*	<b>Wniosek o</b> przekwalifikowanie działki na teren pod zabudowę jednorodzinną	229 obr. 74	<b>R2</b>	<b>Prezydent Miasta Krakowa nie uwzględnił</b>	<b>Uwaga pozostaje nieuwzględniona przez Radę Miasta Krakowa</b>	<b>Uwaga nieuwzględniona</b> w zakresie przeznaczenia działki 229 pod MN. Działka zgodnie ze Studium znajduje się w obrębie terenów otwartych, w obrębie których obowiązuje całkowite wykluczenie prawa zabudowy – art. 9 ust. 4 ustawy o planowaniu i zagospodarowaniu przestrzennym z dnia 27 marca 2003 r.

						<b>wniesionej uwagi</b>		
988.	<b>1030</b>	[...]*	<b>Wniosek o</b> przekwalifikowanie działki na teren pod zabudowę jednorodzienną	229 obr. 74	<b>R2</b>	<b>Prezydent Miasta Krakowa nie uwzględnił wniesionej uwagi</b>	<b>Uwaga pozostaje nieuwzględniona przez Radę Miasta Krakowa</b>	<b>Uwaga nieuwzględniona</b> w zakresie przeznaczenia działki 229 pod MN. Działka zgodnie ze Studium znajduje się w obrębie terenów otwartych, w obrębie których obowiązuje całkowite wykluczenie prawa zabudowy – art. 9 ust. 4 ustawy o planowaniu i zagospodarowaniu przestrzennym z dnia 27 marca 2003 r.
989.	<b>1031</b>	[...]*	<ul style="list-style-type: none"> <li>• Domaga się uaktualnienia map na których został przedstawiony Plan Zagospodarowania i uwzględniania w planie uwarunkowań własnościowych.</li> <li>• W przedłożonym planie nie są naniesione na mapy istniejące budynki, stąd projektowane drogi są na terenach gdzie aktualnie stoją domy. Prowadzi się nowe drogi do działek które dysponują już dostępem do istniejących dróg.</li> <li>• W przedłożonym planie nie są naniesione istniejące drogi: ul. Stępcice droga zaprojektowana bez końcowego odcinka.</li> </ul>	obszar planu		<b>Prezydent Miasta Krakowa nie uwzględnił wniesionej uwagi</b>	<b>Uwaga pozostaje nieuwzględniona przez Radę Miasta Krakowa</b>	<b>Uwaga nieuwzględniona</b> Projekt planu wskazuje docelowy układ komunikacyjny. Autor uwagi nie wskazuje przykładów poprowadzenia dróg w miejscach istniejących budynków. Projekt planu sporządzany jest w oparciu o dostępne podkłady mapowe.
990.	<b>1032</b>	[...]*	<b>Żąda</b> dopuszczenia drugiej linii zabudowy, zgodnie z uwagą Komisji Planowania Przestrzennego i Ochrony Środowiska RMK	obszar planu		<b>Prezydent Miasta Krakowa nie uwzględnił wniesionej uwagi</b>	<b>Uwaga pozostaje nieuwzględniona przez Radę Miasta Krakowa</b>	<b>Uwaga nieuwzględniona</b> W projekcie planu nie dopuszcza się trzeciego i dalszych rzędów zabudowy. Tym samym dopuszcza się lokalizację drugiego rzędu zabudowy. Jednak zgodnie z ustaleniami planu każda nowo wydzielana działka budowlana w pierwszym i drugim rzędzie zabudowy musi mieć zapewniony dostęp do drogi publicznej w rozumieniu przepisów szczególnych.
991.	<b>1033</b>	[...]*	<b>Popiera</b> budowę planowanej drogi od północy wokół Winnicy. Początek tej drogi powinien być wspólny z zaplanowaną drogą dojazdową do oczyszczalni ścieków a nie w najbardziej niebezpiecznym miejscu ul. Bolesława Śmiałego.	obszar planu		<b>Prezydent Miasta Krakowa nie uwzględnił wniesionej uwagi</b>	<b>Uwaga pozostaje nieuwzględniona przez Radę Miasta Krakowa</b>	<b>Uwaga nieuwzględniona</b> Zaprojektowany układ drogowy wynika z obowiązku zapewnienia działkom budowlanym dostępności do dróg publicznych, co szczegółowo określono w § 14 Rozporządzenia Ministra Infrastruktury z dnia 12 kwietnia 2002 r. w sprawie warunków technicznych, jakim powinny odpowiadać budynki i ich usytuowanie; art. 2 pkt. 12) i 14) ustawy o planowaniu i zagospodarowaniu przestrzennym z dnia 27 marca 2003 r. oraz art. 4 pkt. 3a) ustawy o gospodarce nieruchomościami z dnia 21 sierpnia 1997 r.  Obecnie na Osiedlu nie ma wystarczającej ilości dróg publicznych, a te które są - nie posiadają wymaganych parametrów. Projekt planu m.in. w zakresie projektowanego układu komunikacyjnego posiada niezbędne opinie i uzgodnienia.  Stanowisko Zarządu Infrastruktury Komunalnej i Transportu z dnia 7 lipca 2009 r. – pismo znak: ZIKiT/S/47152/09/IUO-UM-7/31483.
992.	<b>1035</b>	[...]*	<b>Żąda</b> usunięcia zapisu	obszar planu		<b>Prezydent Miasta</b>	<b>Uwaga pozostaje nieuwzględniona</b>	<b>Uwaga nieuwzględniona</b>

			całkowitego zakazu rozbudowy lub nadbudowy domów zlokalizowanych przy ul. Bogucianka i Bolesława Śmiałego z racji na zapis o odległości 5 lub 8 m jezdnii dla MN1, MN2, MN3, MN4 (zakaz rozbudowy, nadbudowy).			<b>Krakowa nie uwzględnił wniesionej uwagi</b>	<b>przez Radę Miasta Krakowa</b>	Ograniczenia w kształtowaniu zabudowy w sąsiedztwie dróg mają na celu ochronę projektowanych korytarzy transportowych przed lokalizacją nowych budynków lub rozbudową istniejących.  Zaprojektowany układ drogowy wynika z obowiązku zapewnienia działkom budowlanym dostępności do dróg publicznych, co szczegółowo określono w § 14 Rozporządzenia Ministra Infrastruktury z dnia 12 kwietnia 2002 r. w sprawie warunków technicznych, jakim powinny odpowiadać budynki i ich usytuowanie; art. 2 pkt. 12) i 14) ustawy o planowaniu i zagospodarowaniu przestrzennym z dnia 27 marca 2003 r. oraz art. 4 pkt. 3a) ustawy o gospodarce nieruchomościami z dnia 21 sierpnia 1997 r.  Obecnie na Osiedlu nie ma wystarczającej ilości dróg publicznych, a te które są - nie posiadają wymaganych parametrów. Projekt planu m.in. w zakresie projektowanego układu komunikacyjnego posiada niezbędne opinie i uzgodnienia.  Stanowisko Zarządu Infrastruktury Komunalnej i Transportu z dnia 7 lipca 2009 r. – pismo znak: ZIKiT/S/47152/09/IUO-UM-7/31483.
993.	<b>1036</b>	[...]*	<b>Żąda</b> wykreślenia zakazu wznoszenia wolnostojących obiektów usługowych w terenach MN – zablokuje to np. przeznaczenia domu na działalność gastronomiczną, mini-pensjonatu.  <b>Proponuje</b> zezwolić na wznoszenie obiektów usługowych do obsługi ruchu turystycznego.	obszar planu		<b>Prezydent Miasta Krakowa nie uwzględnił wniesionej uwagi</b>	<b>Uwaga pozostaje nieuwzględniona przez Radę Miasta Krakowa</b>	<b>Uwaga nieuwzględniona</b>  Tyniec – Osiedle to teren o dominującym przeznaczeniu pod budownictwo mieszkaniowe. Zapisy dopuszczające lokalizację usług są wystarczające.
994.	<b>1037</b>	[...]*	<b>1.Sprzeciw</b> do planowanej drogi na działce 185/6 i 185/7 obr. 76  <b>2.Sprzeciw</b> wobec pozostawienia działki 193 obr. 75 jako rolnej – <b>wniosek o objęcie obszaru</b> terenem pod budowę  3. Sprzeciw wobec drogi biegnącej z ul. Bolesława Śmiałego w kierunku ul. Obrony Tyńca <b>4.Proponuje</b> przedłużenie ul. Skołczanki wzdłuż rowu w kierunku ul. B.Śmiałego <b>5. Domaga się</b> zaplanowania budowy kanalizacji, zabezpieczenia poboczy dróg dla bezpiecznego	Ad. 1. 185/6 obr. 76 (brak działki o takim numerze w podanym obrębie)  185/7 obr. 76  Ad. 2. 193 obr. 75	<b>Dotyczy działki 185/7 : KDW KDD</b>  <b>Dotyczy działki 193: R2 WS KDD</b>	<b>Prezydent Miasta Krakowa nie uwzględnił wniesionej uwagi</b>	<b>Uwaga pozostaje nieuwzględniona przez Radę Miasta Krakowa</b>	<b>Uwaga nieuwzględniona</b>  Zaprojektowany układ drogowy wynika z obowiązku zapewnienia działkom budowlanym dostępności do dróg publicznych, co szczegółowo określono w § 14 Rozporządzenia Ministra Infrastruktury z dnia 12 kwietnia 2002 r. w sprawie warunków technicznych, jakim powinny odpowiadać budynki i ich usytuowanie; art. 2 pkt. 12) i 14) ustawy o planowaniu i zagospodarowaniu przestrzennym z dnia 27 marca 2003 r. oraz art. 4 pkt. 3a) ustawy o gospodarce nieruchomościami z dnia 21 sierpnia 1997 r.  Obecnie na Osiedlu nie ma wystarczającej ilości dróg publicznych, a te które są - nie posiadają wymaganych parametrów. Projekt planu m.in. w zakresie projektowanego układu komunikacyjnego posiada niezbędne opinie i uzgodnienia.  Stanowisko Zarządu Infrastruktury Komunalnej i Transportu z dnia 7 lipca 2009 r. – pismo znak: ZIKiT/S/47152/09/IUO-UM-7/31483.  Działka 193 zgodnie ze Studium znajduje się w obrębie terenów otwartych, w których obowiązuje całkowite wykluczenie prawa zabudowy – art. 9 ust. 4 ustawy o planowaniu i zagospodarowaniu przestrzennym z dnia 27 marca 2003 r.  W projekcie planu zaprojektowano przebiegi infrastruktury wodociągowej i kanalizacyjnej – Załącznik nr 2 – Infrastruktura techniczna.  Możliwość przeznaczenia terenów pod zabudowę mieszkaniową zależne jest m.in. od Studium uwarunkowań i kierunków zagospodarowania przestrzennego miasta Krakowa jak również pozostałych uwarunkowań przestrzennych, prawnych oraz opinii i uzgodnień.  Projekt planu uwzględni ustalenia Studium, które są wiążące dla organów gminy przy sporządzaniu planów

			<p> ruchu pieszych  <b>6. Wniosek o</b>  rozszerzenie terenów  budowlanych na  działkach przy ul.  Walgerza Wdalego i  Haligundy</p>					<p> miejscowych – art. 9 ust. 4 ustawy o planowaniu i zagospodarowaniu przestrzennym z dnia 27 marca 2003 r.</p>
995.	<b>1038</b>	[...]*	<p><b>Protestuje</b> przeciw :</p> <ol style="list-style-type: none"> <li>1. planowanej korekcie ulicy Bogucianki, szczególnie w rejonie nr 79 i 81  <b>sugestia:</b> zmiana organizacji ruchu zamiast przebudowy</li> <li>2. lokalizacji szlaku rowerowego przez centrum Tyńca,  <b>sugestia:</b> lokalizacja na wałach wiślanych przekształceniu ulic Bogucianka i B. Śmiałego w drogi zbiorcze z uwagi na zapisy 5 lub 8m od linii osi jezdni dla MN1,MN2,MN3,MN4</li> <li>3. wyburzeniu budynku dawnego przedszkola, należy przywrócić zamierzoną zmianę funkcji na oś.zdrowia i plac zabaw</li> </ol> <p><b>Wnioskuje o:</b></p> <ol style="list-style-type: none"> <li>1. wykreślenie z projektu ograniczenia możliwości zabudowy działek o szerokości mniejszej niż 16 m dla terenów MN1, MN2 i mniejszej niż 20 m dla terenów MN4 – większość działek nie spełnia ww. warunku</li> <li>2. przeprowadzenie drogi obrzeżami dzielnicy, wpost do klasztoru Benedyktynów oraz zlokalizowanie przy niej parkingów (od strony ul. Portowej)</li> <li>3. przekwalifikowanie działki 162/3 z rolniczej na mieszkaniową</li> <li>4. ochronę zalesionych</li> </ol>	93 obr. 76	<b>MN1 KDZ</b>	<b>Prezydent Miasta Krakowa częściowo nie uwzględnił wniesionej uwagi</b>	<b>Uwaga pozostaje częściowo nieuwzględniona przez Radę Miasta Krakowa</b>	<p><b>Uwaga nieuwzględniona</b> w zakresie:</p> <p>Zaprojektowany układ drogowy wynika z obowiązku zapewnienia działkom budowlanym dostępności do dróg publicznych, co szczegółowo określono w § 14 Rozporządzenia Ministra Infrastruktury z dnia 12 kwietnia 2002 r. w sprawie warunków technicznych, jakim powinny odpowiadać budynki i ich usytuowanie; art. 2 pkt. 12) i 14) ustawy o planowaniu i zagospodarowaniu przestrzennym z dnia 27 marca 2003 r. oraz art. 4 pkt. 3a) ustawy o gospodarce nieruchomościami z dnia 21 sierpnia 1997 r.</p> <p>Obecnie na Osiedlu nie ma wystarczającej ilości dróg publicznych, a te które są - nie posiadają wymaganych parametrów.  Projekt planu m.in. w zakresie projektowanego układu komunikacyjnego posiada niezbędne opinie i uzgodnienia.</p> <p>Stanowisko Zarządu Infrastruktury Komunalnej i Transportu z dnia 7 lipca 2009 r. – pismo znak: ZIKiT/S/47152/09/IUO-UM-7/31483.</p> <p>Ograniczenia w kształtowaniu zabudowy w sąsiedztwie dróg mają na celu ochronę projektowanych korytarzy transportowych przed lokalizacją nowych budynków lub rozbudową istniejących.</p> <p>Projekt planu uwzględnia uwarunkowania oraz wytyczne i wskazania instytucji i organów właściwych do opiniowania i uzgadniania projektu planu miejscowego zgodnie z ustawą o planowaniu i zagospodarowaniu przestrzennym z dnia 27 marca 2003 r.</p> <p>Projekt planu uwzględnia dostępne materiały i opracowania oraz posiada opinie i uzgodnienia.</p> <p>Ograniczenia w kształtowaniu zabudowy w sąsiedztwie dróg mają na celu ochronę projektowanych korytarzy transportowych przed lokalizacją nowych budynków lub rozbudową istniejących.</p> <p>Zaprojektowana droga dojazdowa KDD umożliwia lepsze skomunikowanie terenów mieszkaniowych położonych w rejonie ul. Heligundy oraz Walgerza Wdalego. Dla realizacji usług publicznych przeznaczono tereny w rejonie ul. Dziewiarzy.  Ośrodek zdrowia mógłby powstać wg planu w obrębie terenów zabudowy usługowej – usługi publiczne (UP1) – w § 20 ust. 1 pkt. 1/ lit. b/ wskazano jako przeznaczenie podstawowe m.in. obiekty zdrowia.</p> <p>W projekcie planu zaprojektowano przebiegi infrastruktury wodociągowej i kanalizacyjnej – Załącznik nr 2 – Infrastruktura techniczna.</p> <p><b>Uwaga uwzględniona częściowo</b> w zakresie przeznaczenia działki 162/3 pod MN. Zgodnie ze Studium. północna część działki znajduje się w terenach zabudowy mieszkaniowej niskiej intensywności MN, natomiast południowa znajduje się w obrębie terenów otwartych, w obrębie których obowiązuje całkowite wykluczenie prawa zabudowy – art. 9 ust. 4 ustawy o planowaniu i zagospodarowaniu przestrzennym z dnia 27 marca 2003 r.</p> <p><b>Uwaga uwzględniona częściowo</b> w zakresie zmniejszenia minimalnej szerokości działki budowlanej. Zmiana polegać będzie na doprecyzowaniu zapisu, który odnosić się będzie do nowo wydzielanych działek budowlanych. Wskaźnik szerokości działki zostanie ujednoczony na całym obszarze planu tj. określony jako minimalny zgodnie z przepisami odrębnymi.</p> <p><b>Uwaga uwzględniona</b> w zakresie wykreślenia zapisu dotyczącego zasady lokalizacji jednego budynku mieszkalnego na jednej działce budowlanej.</p>

			Wzgórz Tynieckich przeznaczonych w planie jako ZP					
996.	<b>1040</b>	[...]*	<b>Popiera</b> budowę planowanej drogi od północy wokół Winnicy. Początek tej drogi powinien być wspólny z zaplanowana drogą dojazdową do oczyszczalni ścieków a nie w najbardziej niebezpiecznym miejscu ul. Bolesława Śmiałego.	obszar planu		<b>Prezydent Miasta Krakowa nie uwzględnił wniesionej uwagi</b>	<b>Uwaga pozostaje nieuwzględniona przez Radę Miasta Krakowa</b>	<b>Uwaga nieuwzględniona</b>  Zaprojektowany układ drogowy wynika z obowiązku zapewnienia działkom budowlanym dostępności do dróg publicznych, co szczegółowo określono w § 14 Rozporządzenia Ministra Infrastruktury z dnia 12 kwietnia 2002 r. w sprawie warunków technicznych, jakim powinny odpowiadać budynki i ich usytuowanie; art. 2 pkt. 12) i 14) ustawy o planowaniu i zagospodarowaniu przestrzennym z dnia 27 marca 2003 r. oraz art. 4 pkt. 3a) ustawy o gospodarce nieruchomościami z dnia 21 sierpnia 1997 r.  Obecnie na Osiedlu nie ma wystarczającej ilości dróg publicznych, a te które są - nie posiadają wymaganych parametrów. Projekt planu m.in. w zakresie projektowanego układu komunikacyjnego posiada niezbędne opinie i uzgodnienia.  Stanowisko Zarządu Infrastruktury Komunalnej i Transportu z dnia 7 lipca 2009 r. – pismo znak: ZIKiT/S/47152/09/IUO-UM-7/31483.
997.	<b>1041</b>	[...]*	<ul style="list-style-type: none"> <li>• Domaga się uaktualnienia map na których został przedstawiony Plan Zagospodarowania i uwzględniania w planie uwarunkowań własnościowych.</li> <li>• W przedłożonym planie nie są naniesione na mapy istniejące budynki, stąd projektowane drogi są na terenach gdzie aktualnie stoją domy. Prowadzi się nowe drogi do działek które dysponują już dostępem do istniejących dróg.</li> <li>• W przedłożonym planie nie są naniesione istniejące drogi: ul. Stępcice droga zaprojektowana bez końcowego odcinka.</li> </ul>	obszar planu		<b>Prezydent Miasta Krakowa nie uwzględnił wniesionej uwagi</b>	<b>Uwaga pozostaje nieuwzględniona przez Radę Miasta Krakowa</b>	<b>Uwaga nieuwzględniona</b>  Projekt planu wskazuje docelowy układ komunikacyjny. Autor uwagi nie wskazuje przykładów poprowadzenia dróg w miejscach istniejących budynków. Projekt planu sporządzany jest w oparciu o dostępne podkłady mapowe.
998.	<b>1042</b>	[...]*	<b>Nie zgadza się na</b> planowane wyburzenie budynku dawnego przedszkola, który ma być przeznaczony po adaptacji na ośrodek zdrowia i plac zabaw dla dzieci z Przedszkola nr 133.	obszar planu		<b>Prezydent Miasta Krakowa nie uwzględnił wniesionej uwagi</b>	<b>Uwaga pozostaje nieuwzględniona przez Radę Miasta Krakowa</b>	<b>Uwaga nieuwzględniona</b>  Zaprojektowana droga dojazdowa KDD umożliwia lepsze skomunikowanie terenów mieszkaniowych położonych w rejonie ul. Heligundy oraz Walgerza Wdalego. Dla realizacji usług publicznych przeznaczono tereny w rejonie ul. Dziewiarzy. Ośrodek zdrowia mógłby powstać wg planu w obrębie terenów zabudowy usługowej – usługi publiczne (UP1) – w § 20 ust. 1 pkt. 1/ lit. b/ wskazano jako przeznaczenie podstawowe m.in. obiekty zdrowia.
999.	<b>1043</b>	[...]*	<b>Żąda</b> dopuszczenia drugiej linii zabudowy, zgodnie z uwagą Komisji	obszar planu		<b>Prezydent Miasta Krakowa nie uwzględnił</b>	<b>Uwaga pozostaje nieuwzględniona przez Radę Miasta Krakowa</b>	<b>Uwaga nieuwzględniona</b>  W projekcie planu nie dopuszcza się trzeciego i dalszych rzędów zabudowy. Tym samym dopuszcza się lokalizację drugiego rzędu zabudowy.



			Planowania Przewodnego i Ochrony Środowiska RMK			<b>wniesionej uwagi</b>		Jednak zgodnie z ustaleniami planu każda nowo wydzielana działka budowlana w pierwszym i drugim rzędzie zabudowy musi mieć zapewniony dostęp do drogi publicznej w rozumieniu przepisów szczególnych.
1000.	<b>1044</b>	[...]*	<b>Żąda</b> zmniejszenia strefy ochronnej od lasów bez możliwości zabudowy z 30m. Mieszkańcy Tyńca nie są bandą wandalów chcących niszczyć lasy, które częstokroć sami sadziliśmy. W Tyńcu bardzo dużo budynków np. na Obrony Tyńca, Danusi Jurandówny czy Walgerza Wdalego jest usytuowanych w bezpośrednim sąsiedztwie lasu.	obszar planu		<b>Prezydent Miasta Krakowa nie uwzględnił wniesionej uwagi</b>	<b>Uwaga pozostaje nieuwzględniona przez Radę Miasta Krakowa</b>	<b>Uwaga nieuwzględniona</b>  Projekt planu uzyskał uzgodnienie przez Lasy Państwowe Nadleśnictwo Myślenice - Pismo znak: Z-2120/MPZP-24/08 z dnia 21.07.2008, w którym wskazuje że: „minimalna odległość pomiędzy granicą terenów leśnych, a granicą terenów budownictwa wynosi 30 m i w takiej odległości od lasu należy poprowadzić nieprzekraczalną linię zabudowy”.
1001.	<b>1045</b>	[...]*	<b>Żąda</b> wykreślenia zakazu wznoszenia wolnostojących obiektów usługowych w terenach MN – zablokuje to np. przeznaczenia domu na działalność gastronomiczną, mini-pensjonatu.  <b>Proponuje</b> zezwolić na wznoszenie obiektów usługowych do obsługi ruchu turystycznego.	obszar planu		<b>Prezydent Miasta Krakowa nie uwzględnił wniesionej uwagi</b>	<b>Uwaga pozostaje nieuwzględniona przez Radę Miasta Krakowa</b>	<b>Uwaga nieuwzględniona</b>  Tyniec – Osiedle to teren o dominującym przeznaczeniu pod budownictwo mieszkaniowe. Zapisy dopuszczające lokalizację usług są wystarczające.
1002.	<b>1046</b>	[...]*	<b>Żąda</b> wykreślenia z planów ograniczenia możliwości zabudowy działek o szerokości mniejszej niż 16 m dla terenów MN1, MN2 oraz mniejszej niż 20 m dla terenów MN4 zgodnie z uwagą do planu Komisji Planowania Przestrzennego i Ochrony Środowiska RMK (większość działek nie spełnia tego warunku – są węższe).	obszar planu		<b>Prezydent Miasta Krakowa częściowo nie uwzględnił wniesionej uwagi</b>	<b>Uwaga pozostaje częściowo nieuwzględniona przez Radę Miasta Krakowa</b>	<b>Uwaga uwzględniona częściowo</b>  Uwaga uwzględniona częściowo w zakresie zmniejszenia minimalnej szerokości działki budowlanej. Zmiana polegać będzie na doprecyzowaniu zapisu, który odnosić się będzie do nowo wydzielanych działek budowlanych. Wskaźnik szerokości działki zostanie ujednolicony na całym obszarze planu tj. określony jako minimalny zgodnie z przepisami odrębnymi.
1003.	<b>1047</b>	[...]*	<b>Żąda</b> usunięcia zapisu całkowitego zakazu rozbudowy lub nadbudowy domów	obszar planu		<b>Prezydent Miasta Krakowa nie uwzględnił wniesionej uwagi</b>	<b>Uwaga pozostaje nieuwzględniona przez Radę Miasta Krakowa</b>	<b>Uwaga nieuwzględniona</b>  Ograniczenia w kształtowaniu zabudowy w sąsiedztwie dróg mają na celu ochronę projektowanych korytarzy transportowych przed lokalizacją nowych budynków lub rozbudową istniejących.

			zlokalizowanych przy ul. Bogucianka i Bolesława Śmiałego z racji na zapis o odległości 5 lub 8 m jezdni dla MN1, MN2, MN3, MN4 (zakaz rozbudowy, nadbudowy).			<b>uwagi</b>		Zaprojektowany układ drogowy wynika z obowiązku zapewnienia działkom budowlanym dostępności do dróg publicznych, co szczegółowo określono w § 14 Rozporządzenia Ministra Infrastruktury z dnia 12 kwietnia 2002 r. w sprawie warunków technicznych, jakim powinny odpowiadać budynki i ich usytuowanie; art. 2 pkt. 12) i 14) ustawy o planowaniu i zagospodarowaniu przestrzennym z dnia 27 marca 2003 r. oraz art. 4 pkt. 3a) ustawy o gospodarce nieruchomościami z dnia 21 sierpnia 1997 r.  Obecnie na Osiedlu nie ma wystarczającej ilości dróg publicznych, a te które są - nie posiadają wymaganych parametrów. Projekt planu m.in. w zakresie projektowanego układu komunikacyjnego posiada niezbędne opinie i uzgodnienia.  Stanowisko Zarządu Infrastruktury Komunalnej i Transportu z dnia 7 lipca 2009 r. – pismo znak: ZIKiT/S/47152/09/IUO-UM-7/31483.
1004.	<b>1048</b>	[...]*	<b>Sprzeciw wobec wyburzeniu domu i stodoły</b> <b>Wnioskuje się o wybudowanie drogi przez las bez konieczności wyburzenia domu i stodoły</b>	143 (prawdopodobnie obręb 77)  130 lub 135 (prawdopodobnie obręb 77)	<b>Dotyczy działki 143:</b> <b>MN4</b> <b>R2</b> <b>KDD</b>  <b>Dotyczy działki 130:</b> <b>R2</b> <b>RL</b> <b>KDD</b>  <b>Dotyczy działki 135:</b> <b>RL</b> <b>R2</b>	<b>Prezydent Miasta Krakowa nie uwzględnił wniesionej uwagi</b>	<b>Uwaga pozostaje nieuwzględniona przez Radę Miasta Krakowa</b>	<b>Uwaga nieuwzględniona</b>  Zaprojektowany układ drogowy wynika z obowiązku zapewnienia działkom budowlanym dostępności do dróg publicznych, co szczegółowo określono w § 14 Rozporządzenia Ministra Infrastruktury z dnia 12 kwietnia 2002 r. w sprawie warunków technicznych, jakim powinny odpowiadać budynki i ich usytuowanie; art. 2 pkt. 12) i 14) ustawy o planowaniu i zagospodarowaniu przestrzennym z dnia 27 marca 2003 r. oraz art. 4 pkt. 3a) ustawy o gospodarce nieruchomościami z dnia 21 sierpnia 1997 r.  Obecnie na Osiedlu nie ma wystarczającej ilości dróg publicznych, a te które są - nie posiadają wymaganych parametrów. Projekt planu m.in. w zakresie projektowanego układu komunikacyjnego posiada niezbędne opinie i uzgodnienia.  Stanowisko Zarządu Infrastruktury Komunalnej i Transportu z dnia 7 lipca 2009 r. – pismo znak: ZIKiT/S/47152/09/IUO-UM-7/31483.
1005.	<b>1049</b>	[...]*	<b>Sprzeciw wobec planowanej drodze publicznej pomiędzy działkami 176/1 i 176/2 – brak możliwości budowy domu na działce 176/2</b> Planowana droga publ. Od strony ul. Heligundy prowadząca do działek 176/4 i 176/9 nie jest potrzebna, gdyż dojazd do tych działek będzie odbywał się przez działkę 176/8  <b>Proponuje</b> skrócić przebieg planowanej drogi publicznej od ul. Heligundy tak, aby kończyła się na granicy działek 177 176/2	176/2 obr. 73	<b>MN4</b> <b>KDD</b>	<b>Prezydent Miasta Krakowa częściowo nie uwzględnił wniesionej uwagi</b>	<b>Uwaga pozostaje częściowo nieuwzględniona przez Radę Miasta Krakowa</b>	<b>Uwaga uwzględniona częściowo</b> w zakresie zawężenia drogi KDD do KDW – 6 m w liniach rozgraniczających.  <b>Uwaga nieuwzględniona</b> w zakresie likwidacji przebiegu drogi  Zaprojektowany układ drogowy wynika z obowiązku zapewnienia działkom budowlanym dostępności do dróg publicznych, co szczegółowo określono w § 14 Rozporządzenia Ministra Infrastruktury z dnia 12 kwietnia 2002 r. w sprawie warunków technicznych, jakim powinny odpowiadać budynki i ich usytuowanie; art. 2 pkt. 12) i 14) ustawy o planowaniu i zagospodarowaniu przestrzennym z dnia 27 marca 2003 r. oraz art. 4 pkt. 3a) ustawy o gospodarce nieruchomościami z dnia 21 sierpnia 1997 r.  Obecnie na Osiedlu nie ma wystarczającej ilości dróg publicznych, a te które są - nie posiadają wymaganych parametrów. Projekt planu m.in. w zakresie projektowanego układu komunikacyjnego posiada niezbędne opinie i uzgodnienia.  Stanowisko Zarządu Infrastruktury Komunalnej i Transportu z dnia 7 lipca 2009 r. – pismo znak: ZIKiT/S/47152/09/IUO-UM-7/31483.
1006.	<b>1050</b>	[...]*	<b>Nie zgadza się na:</b> • przekształcenie ulic Bogucianka i Bolesława Śmiałego w drogi zbiorcze  <b>Proponuje:</b> • zaplanować chodniki i remont drogi zgodnie z przygotowanym już planem	obszar planu		<b>Prezydent Miasta Krakowa nie uwzględnił wniesionej uwagi</b>	<b>Uwaga pozostaje nieuwzględniona przez Radę Miasta Krakowa</b>	<b>Uwaga nieuwzględniona</b>  Zaprojektowany układ drogowy wynika z obowiązku zapewnienia działkom budowlanym dostępności do dróg publicznych, co szczegółowo określono w § 14 Rozporządzenia Ministra Infrastruktury z dnia 12 kwietnia 2002 r. w sprawie warunków technicznych, jakim powinny odpowiadać budynki i ich usytuowanie; art. 2 pkt. 12) i 14) ustawy o planowaniu i zagospodarowaniu przestrzennym z dnia 27 marca 2003 r. oraz art. 4 pkt. 3a) ustawy o gospodarce nieruchomościami z dnia 21 sierpnia 1997 r.  Obecnie na Osiedlu nie ma wystarczającej ilości dróg publicznych, a te które są - nie posiadają wymaganych parametrów.

			przygotowanym na zlecenie Rady Dzielnicy VIII					Projekt planu m.in. w zakresie projektowanego układu komunikacyjnego posiada niezbędne opinie i uzgodnienia.  Stanowisko Zarządu Infrastruktury Komunalnej i Transportu z dnia 7 lipca 2009 r. – pismo znak: ZIKiT/S/47152/09/IUO-UM-7/31483.
1007.	<b>1051</b>	[...]*	<b>Żąda</b> usunięcia zapisu całkowitego zakazu rozbudowy lub nadbudowy domów zlokalizowanych przy ul. Bogucianka i Bolesława Śmiałego z racji na zapis o odległości 5 lub 8 m jezdni dla MN1, MN2, MN3, MN4 (zakaz rozbudowy, nadbudowy).	obszar planu		<b>Prezydent Miasta Krakowa nie uwzględnił wniesionej uwagi</b>	<b>Uwaga pozostaje nieuwzględniona przez Radę Miasta Krakowa</b>	<b>Uwaga nieuwzględniona</b>  Ograniczenia w kształtowaniu zabudowy w sąsiedztwie dróg mają na celu ochronę projektowanych korytarzy transportowych przed lokalizacją nowych budynków lub rozbudową istniejących.  Zaprojektowany układ drogowy wynika z obowiązku zapewnienia działkom budowlanym dostępności do dróg publicznych, co szczegółowo określono w § 14 Rozporządzenia Ministra Infrastruktury z dnia 12 kwietnia 2002 r. w sprawie warunków technicznych, jakim powinny odpowiadać budynki i ich usytuowanie; art. 2 pkt. 12) i 14) ustawy o planowaniu i zagospodarowaniu przestrzennym z dnia 27 marca 2003 r. oraz art. 4 pkt. 3a) ustawy o gospodarce nieruchomościami z dnia 21 sierpnia 1997 r.  Obecnie na Osiedlu nie ma wystarczającej ilości dróg publicznych, a te które są - nie posiadają wymaganych parametrów. Projekt planu m.in. w zakresie projektowanego układu komunikacyjnego posiada niezbędne opinie i uzgodnienia.  Stanowisko Zarządu Infrastruktury Komunalnej i Transportu z dnia 7 lipca 2009 r. – pismo znak: ZIKiT/S/47152/09/IUO-UM-7/31483.
1008.	<b>1052</b>	[...]*	<b>Żąda</b> wykreślenia zakazu wznoszenia wolnostojących obiektów usługowych w terenach MN – zablokuje to np. przeznaczenia domu na działalność gastronomiczną, mini-pensjonatu.  <b>Proponuje</b> zezwolić na wznoszenie obiektów usługowych do obsługi ruchu turystycznego.	obszar planu		<b>Prezydent Miasta Krakowa nie uwzględnił wniesionej uwagi</b>	<b>Uwaga pozostaje nieuwzględniona przez Radę Miasta Krakowa</b>	<b>Uwaga nieuwzględniona</b>  Tyniec – Osiedle to teren o dominującym przeznaczeniu pod budownictwo mieszkaniowe. Zapisy dopuszczające lokalizację usług są wystarczające.
1009.	<b>1053</b>	[...]*	<b>Żąda</b> wykreślenia z planów ograniczenia możliwości zabudowy działek o szerokości mniejszej niż 16 m dla terenów MN1, MN2 oraz mniejszej niż 20 m dla terenów MN4 zgodnie z uwagą do planu Komisji Planowania Przestrzennego i Ochrony Środowiska RMK (większość działek nie spełnia tego warunku – są węższe).	obszar planu		<b>Prezydent Miasta Krakowa częściowo nie uwzględnił wniesionej uwagi</b>	<b>Uwaga pozostaje częściowo nieuwzględniona przez Radę Miasta Krakowa</b>	<b>Uwaga uwzględniona częściowo</b>  Uwaga uwzględniona częściowo w zakresie zmniejszenia minimalnej szerokości działki budowlanej. Zmiana polegać będzie na doprecyzowaniu zapisu, który odnosi się będzie do nowo wydzielanych działek budowlanych. Wskaźnik szerokości działki zostanie ujednolicony na całym obszarze planu tj. określony jako minimalny zgodnie z przepisami odrębnymi.
1010.	<b>1054</b>	[...]*	<b>Nie zgadza się na</b> planowane wyburzenie budynku dawnego	obszar planu		<b>Prezydent Miasta Krakowa</b>	<b>Uwaga pozostaje nieuwzględniona przez Radę</b>	<b>Uwaga nieuwzględniona</b>  Zaprojektowana droga dojazdowa KDD umożliwi lepsze skomunikowanie terenów mieszkaniowych położonych w

			przedszkola, który ma być przeznaczony po adaptacji na ośrodek zdrowia i plac zabaw dla dzieci z Przedszkola nr 133.			<b>nie uwzględnił wniesionej uwagi</b>	<b>Miasta Krakowa</b>	rejonie ul. Heligundy oraz Wałgerza Wdalego. Dla realizacji usług publicznych przeznaczono tereny w rejonie ul. Dziewiarzy. Ośrodek zdrowia mógłby powstać wg planu w obrębie terenów zabudowy usługowej – usługi publiczne (UP1) – w § 20 ust. 1 pkt. 1/ lit. b/ wskazano jako przeznaczenie podstawowe m.in. obiekty zdrowia.
1011.	<b>1055</b>	[...]*	<b>Żąda</b> zmniejszenia strefy ochronnej od lasów bez możliwości zabudowy z 30m. Mieszkańcy Tyńca nie są bandą wandalów chcących niszczyć lasy, które częstokroć sami sadziliśmy. W Tyńcu bardzo dużo budynków np. na Obrony Tyńca, Danusi Jurandówny czy Wałgerza Wdalego jest usytuowanych w bezpośrednim sąsiedztwie lasu.	obszar planu		<b>Prezydent Miasta Krakowa nie uwzględnił wniesionej uwagi</b>	<b>Uwaga pozostaje nieuwzględniona przez Radę Miasta Krakowa</b>	<b>Uwaga nieuwzględniona</b> Projekt planu uzyskał uzgodnienie przez Lasy Państwowe Nadleśnictwo Myślenice - Pismo znak: Z-2120/MPZP-24/08 z dnia 21.07.2008, w którym wskazuje że: „minimalna odległość pomiędzy granicą terenów leśnych, a granicą terenów budownictwa wynosi 30 m i w takiej odległości od lasu należy poprowadzić nieprzekraczalną linię zabudowy”.
1012.	<b>1057</b>	[...]*	<b>Popiera</b> budowę planowanej drogi od północy wokół Winnicy. Początek tej drogi powinien być wspólny z zaplanowaną drogą dojazdową do oczyszczalni ścieków a nie w najbardziej niebezpiecznym miejscu ul. Bolesława Śmiałego.	obszar planu		<b>Prezydent Miasta Krakowa nie uwzględnił wniesionej uwagi</b>	<b>Uwaga pozostaje nieuwzględniona przez Radę Miasta Krakowa</b>	<b>Uwaga nieuwzględniona</b> Zaprojektowany układ drogowy wynika z obowiązku zapewnienia działkom budowlanym dostępności do dróg publicznych, co szczegółowo określono w § 14 Rozporządzenia Ministra Infrastruktury z dnia 12 kwietnia 2002 r. w sprawie warunków technicznych, jakim powinny odpowiadać budynki i ich usytuowanie; art. 2 pkt. 12) i 14) ustawy o planowaniu i zagospodarowaniu przestrzennym z dnia 27 marca 2003 r. oraz art. 4 pkt. 3a) ustawy o gospodarce nieruchomościami z dnia 21 sierpnia 1997 r.  Obecnie na Osiedlu nie ma wystarczającej ilości dróg publicznych, a te które są - nie posiadają wymaganych parametrów. Projekt planu m.in. w zakresie projektowanego układu komunikacyjnego posiada niezbędne opinie i uzgodnienia.  Stanowisko Zarządu Infrastruktury Komunalnej i Transportu z dnia 7 lipca 2009 r. – pismo znak: ZIKiT/S/47152/09/IUO-UM-7/31483.
1013.	<b>1058</b>	[...]*	<ul style="list-style-type: none"> <li>• Domaga się uaktualnienia map na których został przedstawiony Plan Zagospodarowania i uwzględniania w planie uwarunkowań własnościowych.</li> <li>• W przedłożonym planie nie są naniesione na mapy istniejące budynki, stąd projektowane drogi są na terenach gdzie aktualnie stoją domy. Prowadzi się nowe drogi do działek które dysponują już dostępem do istniejących dróg.</li> </ul>	obszar planu		<b>Prezydent Miasta Krakowa nie uwzględnił wniesionej uwagi</b>	<b>Uwaga pozostaje nieuwzględniona przez Radę Miasta Krakowa</b>	<b>Uwaga nieuwzględniona</b> Projekt planu wskazuje docelowy układ komunikacyjny. Autor uwagi nie wskazuje przykładów poprowadzenia dróg w miejscach istniejących budynków. Projekt planu sporządzany jest w oparciu o dostępne podkłady mapowe.

			<ul style="list-style-type: none"> <li>W przedłożonym planie nie są naniesione istniejące drogi: ul. Stępice droga zaprojektowana bez końcowego odcinka.</li> </ul>					
1014.	<b>1059</b>	[...]*	<p><b>Wniosek</b> o przekwalifikowanie działki na teren pod zabudowę.</p>	78/4 obr. 77	<b>R2 KDD</b>	<b>Prezydent Miasta Krakowa częściowo nie uwzględnił wniesionej uwagi</b>	<b>Uwaga pozostaje częściowo nieuwzględniona przez Radę Miasta Krakowa</b>	<p><b>Uwaga uwzględniona częściowo.</b></p> <p>Uwaga uwzględniona w zakresie przeznaczenia wschodniej części działki 78/4 pod MN. Uwaga nieuwzględniona w zakresie przeznaczenia zachodniej części działki 78/4 pod MN. Zachodnia część działki zgodnie ze Studium znajduje się w obrębie terenów otwartych, w obrębie których obowiązuje całkowite wykluczenie prawa zabudowy – art. 9 ust. 4 ustawy o planowaniu i zagospodarowaniu przestrzennym z dnia 27 marca 2003 r.</p>
1015.	<b>1060</b>	[...]*	<p><b>Nie zgadza się na:</b></p> <ul style="list-style-type: none"> <li>przekształcenie ulic Bogucianka i Bolesława Śmiałego w drogi zbiorcze</li> </ul> <p><b>Proponuje:</b></p> <ul style="list-style-type: none"> <li>zaplanować chodniki i remont drogi zgodnie z przygotowanym już planem przygotowanym na zlecenie Rady Dzielnicy VIII</li> </ul>	obszar planu		<b>Prezydent Miasta Krakowa nie uwzględnił wniesionej uwagi</b>	<b>Uwaga pozostaje nieuwzględniona przez Radę Miasta Krakowa</b>	<p><b>Uwaga nieuwzględniona</b></p> <p>Zaprojektowany układ drogowy wynika z obowiązku zapewnienia działkom budowlanym dostępności do dróg publicznych, co szczegółowo określono w § 14 Rozporządzenia Ministra Infrastruktury z dnia 12 kwietnia 2002 r. w sprawie warunków technicznych, jakim powinny odpowiadać budynki i ich usytuowanie; art. 2 pkt. 12) i 14) ustawy o planowaniu i zagospodarowaniu przestrzennym z dnia 27 marca 2003 r. oraz art. 4 pkt. 3a) ustawy o gospodarce nieruchomościami z dnia 21 sierpnia 1997 r.</p> <p>Obecnie na Osiedlu nie ma wystarczającej ilości dróg publicznych, a te które są - nie posiadają wymaganych parametrów. Projekt planu m.in. w zakresie projektowanego układu komunikacyjnego posiada niezbędne opinie i uzgodnienia.</p> <p>Stanowisko Zarządu Infrastruktury Komunalnej i Transportu z dnia 7 lipca 2009 r. – pismo znak: ZIKiT/S/47152/09/IUO-UM-7/31483.</p>
1016.	<b>1061</b>	[...]*	<p><b>Żąda</b> usunięcia zapisu całkowitego zakazu rozbudowy lub nadbudowy domów zlokalizowanych przy ul. Bogucianka i Bolesława Śmiałego z racji na zapis o odległości 5 lub 8 m jezdni dla MN1, MN2, MN3, MN4 (zakaz rozbudowy, nadbudowy).</p>	obszar planu		<b>Prezydent Miasta Krakowa nie uwzględnił wniesionej uwagi</b>	<b>Uwaga pozostaje nieuwzględniona przez Radę Miasta Krakowa</b>	<p><b>Uwaga nieuwzględniona</b></p> <p>Ograniczenia w kształtowaniu zabudowy w sąsiedztwie dróg mają na celu ochronę projektowanych korytarzy transportowych przed lokalizacją nowych budynków lub rozbudową istniejących.</p> <p>Zaprojektowany układ drogowy wynika z obowiązku zapewnienia działkom budowlanym dostępności do dróg publicznych, co szczegółowo określono w § 14 Rozporządzenia Ministra Infrastruktury z dnia 12 kwietnia 2002 r. w sprawie warunków technicznych, jakim powinny odpowiadać budynki i ich usytuowanie; art. 2 pkt. 12) i 14) ustawy o planowaniu i zagospodarowaniu przestrzennym z dnia 27 marca 2003 r. oraz art. 4 pkt. 3a) ustawy o gospodarce nieruchomościami z dnia 21 sierpnia 1997 r.</p> <p>Obecnie na Osiedlu nie ma wystarczającej ilości dróg publicznych, a te które są - nie posiadają wymaganych parametrów. Projekt planu m.in. w zakresie projektowanego układu komunikacyjnego posiada niezbędne opinie i uzgodnienia.</p> <p>Stanowisko Zarządu Infrastruktury Komunalnej i Transportu z dnia 7 lipca 2009 r. – pismo znak: ZIKiT/S/47152/09/IUO-UM-7/31483.</p>
1017.	<b>1062</b>	[...]*	<p><b>Żąda</b> wykreślenia z planów ograniczenia możliwości zabudowy działek o szerokości mniejszej niż 16 m dla terenów MN1, MN2 oraz mniejszej niż 20 m dla terenów MN4 zgodnie z uwagą do planu Komisji</p>	obszar planu		<b>Prezydent Miasta Krakowa częściowo nie uwzględnił wniesionej uwagi</b>	<b>Uwaga pozostaje częściowo nieuwzględniona przez Radę Miasta Krakowa</b>	<p><b>Uwaga uwzględniona częściowo</b></p> <p>Uwaga uwzględniona częściowo w zakresie zmniejszenia minimalnej szerokości działki budowlanej. Zmiana polegać będzie na doprecyzowaniu zapisu, który odnosić się będzie do nowo wydzielanych działek budowlanych. Wskaźnik szerokości działki zostanie ujednolicony na całym obszarze planu tj. określony jako minimalny zgodnie z przepisami odrębnymi.</p>

			Planowania Przestrzennego i Ochrony Środowiska RMK (większość działek nie spełnia tego warunku – są węższe).					
1018.	<b>1063</b>	[...]*	<b>Żąda</b> wykreślenia zakazu wznoszenia wolnostojących obiektów usługowych w terenach MN – zablokuje to np. przeznaczenia domu na działalność gastronomiczną, mini-pensjonatu.  <b>Proponuje</b> zezwolić na wznoszenie obiektów usługowych do obsługi ruchu turystycznego.	obszar planu		<b>Prezydent Miasta Krakowa nie uwzględnił wniesionej uwagi</b>	<b>Uwaga pozostaje nieuwzględniona przez Radę Miasta Krakowa</b>	<b>Uwaga nieuwzględniona</b>  Tyniec – Osiedle to teren o dominującym przeznaczeniu pod budownictwo mieszkaniowe. Zapisy dopuszczające lokalizację usług są wystarczające.
1019.	<b>1064</b>	[...]*	<b>Żąda</b> zmniejszenia strefy ochronnej od lasów bez możliwości zabudowy z 30m. Mieszkańcy Tyńca nie są bandą wandalów chcących niszczyć lasy, które częstokroć sami sadziliśmy. W Tyńcu bardzo dużo budynków np. na Obrony Tyńca, Danusi Jurandówny czy Walgierza Wdalego jest usytuowanych w bezpośrednim sąsiedztwie lasu.	obszar planu		<b>Prezydent Miasta Krakowa nie uwzględnił wniesionej uwagi</b>	<b>Uwaga pozostaje nieuwzględniona przez Radę Miasta Krakowa</b>	<b>Uwaga nieuwzględniona</b>  Projekt planu uzyskał uzgodnienie przez Lasy Państwowe Nadleśnictwo Myślenice - Pismo znak: Z-2120/MPZP-24/08 z dnia 21.07.2008, w którym wskazuje że: „minimalna odległość pomiędzy granicą terenów leśnych, a granicą terenów budownictwa wynosi 30 m i w takiej odległości od lasu należy poprowadzić nieprzekraczalną linię zabudowy”.
1020.	<b>1065</b>	[...]*	<b>Nie zgadza się na</b> planowane wyburzenie budynku dawnego przedszkola, który ma być przeznaczony po adaptacji na ośrodek zdrowia i plac zabaw dla dzieci z Przedszkola nr 133.	obszar planu		<b>Prezydent Miasta Krakowa nie uwzględnił wniesionej uwagi</b>	<b>Uwaga pozostaje nieuwzględniona przez Radę Miasta Krakowa</b>	<b>Uwaga nieuwzględniona</b>  Zaprojektowana droga dojazdowa KDD umożliwia lepsze skomunikowanie terenów mieszkaniowych położonych w rejonie ul. Heligundy oraz Walgierza Wdalego. Dla realizacji usług publicznych przeznaczono tereny w rejonie ul. Dziewiarzy. Ośrodek zdrowia mógłby powstać wg planu w obrębie terenów zabudowy usługowej – usługi publiczne (UP1) – w § 20 ust. 1 pkt. 1/ lit. b/ wskazano jako przeznaczenie podstawowe m.in. obiekty zdrowia.
1021.	<b>1066</b>	[...]*	<b>Popiera</b> budowę planowanej drogi od północy wokół Winnicy. Początek tej drogi powinien być wspólny z zaplanowaną drogą dojazdową do oczyszczalni ścieków a nie w najbardziej	obszar planu		<b>Prezydent Miasta Krakowa nie uwzględnił wniesionej uwagi</b>	<b>Uwaga pozostaje nieuwzględniona przez Radę Miasta Krakowa</b>	<b>Uwaga nieuwzględniona</b>  Zaprojektowany układ drogowy wynika z obowiązku zapewnienia działkom budowlanym dostępności do dróg publicznych, co szczegółowo określono w § 14 Rozporządzenia Ministra Infrastruktury z dnia 12 kwietnia 2002 r. w sprawie warunków technicznych, jakim powinny odpowiadać budynki i ich usytuowanie; art. 2 pkt. 12) i 14) ustawy o planowaniu i zagospodarowaniu przestrzennym z dnia 27 marca 2003 r. oraz art. 4 pkt. 3a) ustawy o gospodarce nieruchomościami z dnia 21 sierpnia 1997 r.

			niebezpiecznym miejscu ul. Bolesława Śmiałego.					Obecnie na Osiedlu nie ma wystarczającej ilości dróg publicznych, a te które są - nie posiadają wymaganych parametrów. Projekt planu m.in. w zakresie projektowanego układu komunikacyjnego posiada niezbędne opinie i uzgodnienia.  Stanowisko Zarządu Infrastruktury Komunalnej i Transportu z dnia 7 lipca 2009 r. – pismo znak: ZIKiT/S/47152/09/IUO-UM-7/31483.
1022.	<b>1068</b>	[...]*	<b>Żąda</b> dopuszczenia drugiej linii zabudowy, zgodnie z uwagą Komisji Planowania Przestrzennego i Ochrony Środowiska RMK	obszar planu		<b>Prezydent Miasta Krakowa nie uwzględnił wniesionej uwagi</b>	<b>Uwaga pozostaje nieuwzględniona przez Radę Miasta Krakowa</b>	<b>Uwaga nieuwzględniona</b>  W projekcie planu nie dopuszcza się trzeciego i dalszych rzędów zabudowy. Tym samym dopuszcza się lokalizację drugiego rzędu zabudowy. Jednak zgodnie z ustaleniami planu każda nowo wydzielana działka budowlana w pierwszym i drugim rzędzie zabudowy musi mieć zapewniony dostęp do drogi publicznej w rozumieniu przepisów szczególnych.
1023.	<b>1069</b>	[...]*	<ul style="list-style-type: none"> <li>• Domaga się uaktualnienia map na których został przedstawiony Plan Zagospodarowania i uwzględniania w planie uwarunkowań własnościowych.</li> <li>• W przedłożonym planie nie są naniesione na mapy istniejące budynki, stąd projektowane drogi są na terenach gdzie aktualnie stoją domy. Prowadzi się nowe drogi do działek które dysponują już dostępem do istniejących dróg.</li> <li>• W przedłożonym planie nie są naniesione istniejące drogi: ul. Stępice droga zaprojektowana bez końcowego odcinka.</li> </ul>	obszar planu		<b>Prezydent Miasta Krakowa nie uwzględnił wniesionej uwagi</b>	<b>Uwaga pozostaje nieuwzględniona przez Radę Miasta Krakowa</b>	<b>Uwaga nieuwzględniona</b>  Projekt planu wskazuje docelowy układ komunikacyjny. Autor uwagi nie wskazuje przykładów poprowadzenia dróg w miejscach istniejących budynków. Projekt planu sporządzany jest w oparciu o dostępne podkłady mapowe.
1024.	<b>1070</b>	[...]*	<b>Sprzeciw</b> wobec terenu zielonego, który zablokuje możliwość budowy domu jednorodzinnego	261 obr. 73	<b>MN4 R2 KDD</b>	<b>Prezydent Miasta Krakowa nie uwzględnił wniesionej uwagi</b>	<b>Uwaga pozostaje nieuwzględniona przez Radę Miasta Krakowa</b>	<b>Uwaga nieuwzględniona</b> w zakresie przeznaczenia działki 261 pod MN. Działka zgodnie ze Studium znajduje się w obrębie terenów otwartych, w obrębie których obowiązuje całkowite wykluczenie prawa zabudowy – art. 9 ust. 4 ustawy o planowaniu i zagospodarowaniu przestrzennym z dnia 27 marca 2003 r. Jedynie północna część działki – na której znajduje się istniejący budynek – znajduje się w terenach MN.
1025.	<b>1071</b>	[...]*	<b>Sprzeciw</b> wobec terenu zielonego, który zablokuje możliwość budowy domu jednorodzinnego	261 obr. 73	<b>MN4 R2 KDD</b>	<b>Prezydent Miasta Krakowa nie uwzględnił wniesionej uwagi</b>	<b>Uwaga pozostaje nieuwzględniona przez Radę Miasta Krakowa</b>	<b>Uwaga nieuwzględniona</b> w zakresie przeznaczenia działki 261 pod MN. Działka zgodnie ze Studium znajduje się w obrębie terenów otwartych, w obrębie których obowiązuje całkowite wykluczenie prawa zabudowy – art. 9 ust. 4 ustawy o planowaniu i zagospodarowaniu przestrzennym z dnia 27 marca 2003 r. Jedynie północna część działki – na której znajduje się istniejący budynek – znajduje się w terenach MN.
1026.	<b>1072</b>	[...]*	<b>Nie zgadza się</b> na ścieżkę spacerowo-rowerową, która ma przebiegać przez działkę.	261/1 (prawdopodobnie dotyczy działki 260/1 obręb 73)	<b>MN4 R2 KDD</b>	<b>Prezydent Miasta Krakowa nie uwzględnił wniesionej uwagi</b>	<b>Uwaga pozostaje nieuwzględniona przez Radę Miasta Krakowa</b>	<b>Uwaga nieuwzględniona</b>  Zaprojektowany układ drogowy wynika z obowiązku zapewnienia działkom budowlanym dostępności do dróg publicznych, co szczegółowo określono w § 14 Rozporządzenia Ministra Infrastruktury z dnia 12 kwietnia 2002 r. w sprawie warunków technicznych, jakim powinny odpowiadać budynki i ich usytuowanie; art. 2 pkt. 12) i 14) ustawy o planowaniu i zagospodarowaniu przestrzennym z dnia 27 marca 2003 r. oraz art. 4 pkt. 3a) ustawy o gospodarce nieruchomościami z dnia 21 sierpnia 1997 r.

								<p>Stanowisko Zarządu Infrastruktury Komunalnej i Transportu z dnia 7 lipca 2009 r. – pismo znak: ZIKiT/S/47152/09/IUO-UM-7/31483.</p> <p>Projekt planu uwzględnia uwarunkowania oraz wytyczne i wskazania instytucji i organów właściwych do opiniowania i uzgadniania projektu planu miejscowego zgodnie z ustawą o planowaniu i zagospodarowaniu przestrzennym z dnia 27 marca 2003 r.</p> <p>Projekt planu uwzględnia dostępne materiały i opracowania oraz posiada opinie i uzgodnienia.</p>
1027.	<b>1073</b>	[...]*	<p><b>Nie zgadza się na:</b></p> <ul style="list-style-type: none"> <li>przekształcenie ulic Bogucianka i Bolesława Śmiałego w drogi zbiorcze</li> </ul> <p><b>Proponuje:</b></p> <ul style="list-style-type: none"> <li>zaplanować chodniki i remont drogi zgodnie z przygotowanym już planem przygotowanym na zlecenie Rady Dzielnicy VIII</li> </ul>	obszar planu			<p><b>Prezydent Miasta Krakowa nie uwzględnił wniesionej uwagi</b></p>	<p><b>Uwaga pozostaje nieuwzględniona przez Radę Miasta Krakowa</b></p> <p><b>Uwaga nieuwzględniona</b></p> <p>Zaprojektowany układ drogowy wynika z obowiązku zapewnienia działkom budowlanym dostępności do dróg publicznych, co szczegółowo określono w § 14 Rozporządzenia Ministra Infrastruktury z dnia 12 kwietnia 2002 r. w sprawie warunków technicznych, jakim powinny odpowiadać budynki i ich usytuowanie; art. 2 pkt. 12) i 14) ustawy o planowaniu i zagospodarowaniu przestrzennym z dnia 27 marca 2003 r. oraz art. 4 pkt. 3a) ustawy o gospodarce nieruchomościami z dnia 21 sierpnia 1997 r.</p> <p>Obecnie na Osiedlu nie ma wystarczającej ilości dróg publicznych, a te które są - nie posiadają wymaganych parametrów.</p> <p>Projekt planu m.in. w zakresie projektowanego układu komunikacyjnego posiada niezbędne opinie i uzgodnienia.</p> <p>Stanowisko Zarządu Infrastruktury Komunalnej i Transportu z dnia 7 lipca 2009 r. – pismo znak: ZIKiT/S/47152/09/IUO-UM-7/31483.</p>
1028.	<b>1074</b>	[...]*	<p><b>Żąda</b> usunięcia zapisu całkowitego zakazu rozbudowy lub nadbudowy domów zlokalizowanych przy ul. Bogucianka i Bolesława Śmiałego z racji na zapis o odległości 5 lub 8 m jezdnii dla MN1, MN2, MN3, MN4 (zakaz rozbudowy, nadbudowy).</p>	obszar planu			<p><b>Prezydent Miasta Krakowa nie uwzględnił wniesionej uwagi</b></p>	<p><b>Uwaga pozostaje nieuwzględniona przez Radę Miasta Krakowa</b></p> <p><b>Uwaga nieuwzględniona</b></p> <p>Ograniczenia w kształtowaniu zabudowy w sąsiedztwie dróg mają na celu ochronę projektowanych korytarzy transportowych przed lokalizacją nowych budynków lub rozbudową istniejących.</p> <p>Zaprojektowany układ drogowy wynika z obowiązku zapewnienia działkom budowlanym dostępności do dróg publicznych, co szczegółowo określono w § 14 Rozporządzenia Ministra Infrastruktury z dnia 12 kwietnia 2002 r. w sprawie warunków technicznych, jakim powinny odpowiadać budynki i ich usytuowanie; art. 2 pkt. 12) i 14) ustawy o planowaniu i zagospodarowaniu przestrzennym z dnia 27 marca 2003 r. oraz art. 4 pkt. 3a) ustawy o gospodarce nieruchomościami z dnia 21 sierpnia 1997 r.</p> <p>Obecnie na Osiedlu nie ma wystarczającej ilości dróg publicznych, a te które są - nie posiadają wymaganych parametrów.</p> <p>Projekt planu m.in. w zakresie projektowanego układu komunikacyjnego posiada niezbędne opinie i uzgodnienia.</p> <p>Stanowisko Zarządu Infrastruktury Komunalnej i Transportu z dnia 7 lipca 2009 r. – pismo znak: ZIKiT/S/47152/09/IUO-UM-7/31483.</p>
1029.	<b>1075</b>	[...]*	<p><b>Żąda</b> wykreślenia z planów ograniczenia możliwości zabudowy działek o szerokości mniejszej niż 16 m dla terenów MN1, MN2 oraz mniejszej niż 20 m dla terenów MN4 zgodnie z uwagą do planu Komisji Planowania Przestrzennego i Ochrony Środowiska RMK (większość działek nie spełnia tego warunku – są węższe).</p>	obszar planu			<p><b>Prezydent Miasta Krakowa częściowo nie uwzględnił wniesionej uwagi</b></p>	<p><b>Uwaga pozostaje częściowo nieuwzględniona przez Radę Miasta Krakowa</b></p> <p><b>Uwaga uwzględniona częściowo</b></p> <p>Uwaga uwzględniona częściowo w zakresie zmniejszenia minimalnej szerokości działki budowlanej. Zmiana polegać będzie na doprecyzowaniu zapisu, który odnosić się będzie do nowo wydzielanych działek budowlanych. Wskaźnik szerokości działki zostanie ujednoczony na całym obszarze planu tj. określony jako minimalny zgodnie z przepisami odrębnymi.</p>



1030.	<b>1076</b>	[...]*	<p><b>Żąda</b> wykreślenia zakazu wznoszenia wolnostojących obiektów usługowych w terenach MN – zablokuje to np. przeznaczenia domu na działalność gastronomiczną, mini-pensjonatu.</p> <p><b>Proponuje</b> zezwolić na wznoszenie obiektów usługowych do obsługi ruchu turystycznego.</p>	obszar planu		<b>Prezydent Miasta Krakowa nie uwzględnił wniesionej uwagi</b>	<b>Uwaga pozostaje nieuwzględniona przez Radę Miasta Krakowa</b>	<b>Uwaga nieuwzględniona</b> Tyniec – Osiedle to teren o dominującym przeznaczeniu pod budownictwo mieszkaniowe. Zapisy dopuszczające lokalizację usług są wystarczające.
1031.	<b>1077</b>	[...]*	<p><b>Nie zgadza się na</b> planowane wyburzenie budynku dawnego przedszkola, który ma być przeznaczony po adaptacji na ośrodek zdrowia i plac zabaw dla dzieci z Przedszkola nr 133.</p>	obszar planu		<b>Prezydent Miasta Krakowa nie uwzględnił wniesionej uwagi</b>	<b>Uwaga pozostaje nieuwzględniona przez Radę Miasta Krakowa</b>	<b>Uwaga nieuwzględniona</b> Zaprojektowana droga dojazdowa KDD umożliwi lepsze skomunikowanie terenów mieszkaniowych położonych w rejonie ul. Heligundy oraz Walgierza Wdalego. Dla realizacji usług publicznych przeznaczono tereny w rejonie ul. Dziewiarzy. Ośrodek zdrowia mógłby powstać wg planu w obrębie terenów zabudowy usługowej – usługi publiczne (UP1) – w § 20 ust. 1 pkt. 1/ lit. b/ wskazano jako przeznaczenie podstawowe m.in. obiekty zdrowia.
1032.	<b>1078</b>	[...]*	<p><b>Żąda</b> zmniejszenia strefy ochronnej od lasów bez możliwości zabudowy z 30m. Mieszkańcy Tyńca nie są bandą wandalów chcących niszczyć lasy, które częstokroć sami sadziliśmy. W Tyńcu bardzo dużo budynków np. na Obrony Tyńca, Danusi Jurandówny czy Walgierza Wdalego jest usytuowanych w bezpośrednim sąsiedztwie lasu.</p>	obszar planu		<b>Prezydent Miasta Krakowa nie uwzględnił wniesionej uwagi</b>	<b>Uwaga pozostaje nieuwzględniona przez Radę Miasta Krakowa</b>	<b>Uwaga nieuwzględniona</b> Projekt planu uzyskał uzgodnienie przez Lasy Państwowe Nadleśnictwo Myślenice - Pismo znak: Z-2120/MPZP-24/08 z dnia 21.07.2008, w którym wskazuje że: „minimalna odległość pomiędzy granicą terenów leśnych, a granicą terenów budownictwa wynosi 30 m i w takiej odległości od lasu należy poprowadzić nieprzekraczalną linię zabudowy”.
1033.	<b>1080</b>	[...]*	<p><b>Popiera</b> budowę planowanej drogi od północy wokół Winnicy. Początek tej drogi powinien być wspólny z zaplanowaną drogą dojazdową do oczyszczalni ścieków a nie w najbardziej niebezpiecznym miejscu ul. Bolesława Śmiałego.</p>	obszar planu		<b>Prezydent Miasta Krakowa nie uwzględnił wniesionej uwagi</b>	<b>Uwaga pozostaje nieuwzględniona przez Radę Miasta Krakowa</b>	<b>Uwaga nieuwzględniona</b> Zaprojektowany układ drogowy wynika z obowiązku zapewnienia działkom budowlanym dostępności do dróg publicznych, co szczegółowo określono w § 14 Rozporządzenia Ministra Infrastruktury z dnia 12 kwietnia 2002 r. w sprawie warunków technicznych, jakim powinny odpowiadać budynki i ich usytuowanie; art. 2 pkt. 12) i 14) ustawy o planowaniu i zagospodarowaniu przestrzennym z dnia 27 marca 2003 r. oraz art. 4 pkt. 3a) ustawy o gospodarce nieruchomościami z dnia 21 sierpnia 1997 r.  Obecnie na Osiedlu nie ma wystarczającej ilości dróg publicznych, a te które są - nie posiadają wymaganych parametrów. Projekt planu m.in. w zakresie projektowanego układu komunikacyjnego posiada niezbędne opinie i uzgodnienia.  Stanowisko Zarządu Infrastruktury Komunalnej i Transportu z dnia 7 lipca 2009 r. – pismo znak: ZIKiT/S/47152/09/IUO-UM-7/31483.

1034.	<b>1081</b>	[...]*	<ul style="list-style-type: none"> <li>• Domaga się uaktualnienia map na których został przedstawiony Plan Zagospodarowania i uwzględniania w planie uwarunkowań własnościowych.</li> <li>• W przedłożonym planie nie są naniesione na mapy istniejące budynki, stąd projektowane drogi są na terenach gdzie aktualnie stoją domy. Prowadzi się nowe drogi do działek które dysponują już dostępem do istniejących dróg.</li> <li>• W przedłożonym planie nie są naniesione istniejące drogi: ul. Stępice droga zaprojektowana bez końcowego odcinka.</li> </ul>	obszar planu		<b>Prezydent Miasta Krakowa nie uwzględnił wniesionej uwagi</b>	<b>Uwaga pozostaje nieuwzględniona przez Radę Miasta Krakowa</b>	<b>Uwaga nieuwzględniona</b> Projekt planu wskazuje docelowy układ komunikacyjny. Autor uwagi nie wskazuje przykładów poprowadzenia dróg w miejscach istniejących budynków. Projekt planu sporządzany jest w oparciu o dostępne podkłady mapowe.
1035.	<b>1082</b>	[...]*	<b>Żąda</b> dopuszczenia drugiej linii zabudowy, zgodnie z uwagą Komisji Planowania Przestrzennego i Ochrony Środowiska RMK	obszar planu		<b>Prezydent Miasta Krakowa nie uwzględnił wniesionej uwagi</b>	<b>Uwaga pozostaje nieuwzględniona przez Radę Miasta Krakowa</b>	<b>Uwaga nieuwzględniona</b> W projekcie planu nie dopuszcza się trzeciego i dalszych rzędów zabudowy. Tym samym dopuszcza się lokalizację drugiego rzędu zabudowy. Jednak zgodnie z ustaleniami planu każda nowo wydzielana działka budowlana w pierwszym i drugim rzędzie zabudowy musi mieć zapewniony dostęp do drogi publicznej w rozumieniu przepisów szczególnych.
1036.	<b>1083</b>	[...]*	<b>Żąda</b> dopuszczenia drugiej linii zabudowy, zgodnie z uwagą Komisji Planowania Przestrzennego i Ochrony Środowiska RMK	obszar planu		<b>Prezydent Miasta Krakowa nie uwzględnił wniesionej uwagi</b>	<b>Uwaga pozostaje nieuwzględniona przez Radę Miasta Krakowa</b>	<b>Uwaga nieuwzględniona</b> W projekcie planu nie dopuszcza się trzeciego i dalszych rzędów zabudowy. Tym samym dopuszcza się lokalizację drugiego rzędu zabudowy. Jednak zgodnie z ustaleniami planu każda nowo wydzielana działka budowlana w pierwszym i drugim rzędzie zabudowy musi mieć zapewniony dostęp do drogi publicznej w rozumieniu przepisów szczególnych.
1037.	<b>1084</b>	[...]*	<b>Wniosek</b> o zmianę końcowego biegu planowanego odcinka drogi do działek 87/1, 87/2, 121/1 obr. 75 Uzasadnienie: - jest dostęp do drogi publ. - na działce 87/1 stoi bud. Mieszkalny - wniosek o WZ jest na końcowym etapie rozpatrywania - końcowy odcinek drogi - odcinek drogi K2 działka na niekorzyść działki 87/2 faworyzując działki	87/1 87/2 121/1 obr. 75	<b>Dotyczy działek 87/1, 87/2:: MN4 KDD</b> <b>Dotyczy działki 121/1: MN4 KDD KDL</b>	<b>Prezydent Miasta Krakowa nie uwzględnił wniesionej uwagi</b>	<b>Uwaga pozostaje nieuwzględniona przez Radę Miasta Krakowa</b>	<b>Uwaga nieuwzględniona</b> Zaprojektowany układ drogowy wynika z obowiązku zapewnienia działkom budowlanym dostępności do dróg publicznych, co szczegółowo określono w § 14 Rozporządzenia Ministra Infrastruktury z dnia 12 kwietnia 2002 r. w sprawie warunków technicznych, jakim powinny odpowiadać budynki i ich usytuowanie; art. 2 pkt. 12) i 14) ustawy o planowaniu i zagospodarowaniu przestrzennym z dnia 27 marca 2003 r. oraz art. 4 pkt. 3a) ustawy o gospodarce nieruchomościami z dnia 21 sierpnia 1997 r.  Obecnie na Osiedlu nie ma wystarczającej ilości dróg publicznych, a te które są - nie posiadają wymaganych parametrów. Projekt planu m.in. w zakresie projektowanego układu komunikacyjnego posiada niezbędne opinie i uzgodnienia.  Stanowisko Zarządu Infrastruktury Komunalnej i Transportu z dnia 7 lipca 2009 r. – pismo znak: ZIKiT/S/47152/09/IUO-UM-7/31483.

			98,100,1014,102, itd. - drogę można poprowadzić inaczej unikając zniszczenia ogrodu - plan koliduje z wnioskiem WZ  <b>Proponuje:</b> Końcowy odcinek drogi oznaczony na załącznik 1 jako K2 przesunąć poza granice działki 87/2 oraz zamiast końcowego odcinka drogi oznaczonego na zał. Nr 1 jako K1 wprowadzić do Projektu odcinek końcowy drogi oznaczony jako K3 o drogi głównej północnym brzegiem działki 121/1					
1038.	<b>1085</b>	[...]*	<b>Wniosek</b> o przekwalifikowanie działki z rolnej (R2) na teren zabudowy mieszkaniowej jednorodzinnej (MN) - dla działki wydano decyzję pozwolenia na budowę - działka posiada dostęp do drogi publicznej - na działce sąsiedniej zlokalizowany jest dom	296/2 obr 74	<b>R2</b>	<b>Prezydent Miasta Krakowa nie uwzględnił wniesionej uwagi</b>	<b>Uwaga pozostaje nieuwzględniona przez Radę Miasta Krakowa</b>	<b>Uwaga nieuwzględniona</b> w zakresie przeznaczenia działki 296/2 pod MN. Działka zgodnie ze Studium znajduje się w obrębie terenów otwartych, w obrębie których obowiązuje całkowite wykluczenie prawa zabudowy – art. 9 ust. 4 ustawy o planowaniu i zagospodarowaniu przestrzennym z dnia 27 marca 2003 r.
1039.	<b>1086</b>	[...]*	<b>Wniosek</b> o przekwalifikowanie działki z rolnej (R2) na teren zabudowy mieszkaniowej jednorodzinnej (MN) - dla działki wydano decyzję pozwolenia na budowę - działka posiada dostęp do drogi publicznej - na działce sąsiedniej zlokalizowany jest dom	296/1 obr 74	<b>R2</b>	<b>Prezydent Miasta Krakowa nie uwzględnił wniesionej uwagi</b>	<b>Uwaga pozostaje nieuwzględniona przez Radę Miasta Krakowa</b>	<b>Uwaga nieuwzględniona</b> w zakresie przeznaczenia działki 296/1 pod MN. Działka zgodnie ze Studium znajduje się w obrębie terenów otwartych, w obrębie których obowiązuje całkowite wykluczenie prawa zabudowy – art. 9 ust. 4 ustawy o planowaniu i zagospodarowaniu przestrzennym z dnia 27 marca 2003 r.
1040.	<b>1087</b>	[...]*	<b>Domaga się:</b> 1. uwzględnienia w projekcie kanalizacji 2. naniesienie na mapę aktualnego stanu zabudowy 3. chodników i przejść dla pieszych 4. przywrócenia drogi 37 obr. 77 <b>Popiera</b> budowę	obszar planu		<b>Prezydent Miasta Krakowa nie uwzględnił wniesionej uwagi</b>	<b>Uwaga pozostaje nieuwzględniona przez Radę Miasta Krakowa</b>	<b>Uwaga nieuwzględniona</b> w zakresie:  Projekt planu wskazuje docelowy układ komunikacyjny. Autor uwagi nie wskazuje przykładów poprowadzenia dróg w miejscach istniejących budynków. Projekt planu sporządzany jest w oparciu o dostępne podkłady mapowe.  W projekcie planu zaprojektowano przebiegi infrastruktury wodociągowej i kanalizacyjnej – Załącznik nr 2 – Infrastruktura techniczna.  Zaprojektowany układ drogowy wynika z obowiązku zapewnienia działkom budowlanym dostępności do dróg publicznych, co szczegółowo określono w § 14 Rozporządzenia Ministra Infrastruktury z dnia 12 kwietnia 2002 r. w

			<p>planowanej drogi od północy wokół Winnicy, początek tej drogi powinien być wspólny z zaplanowaną drogą dojazdową do oczyszczalni ścieków</p> <p><b>Proponuje</b></p> <ul style="list-style-type: none"> <li>- zezwolić na wznoszenie obiektów usługowych do obsługi ruchu turystycznego</li> <li>- zaplanować chodniki i remont dróg zgodnie z przygotowanym już planem na zlecenie Rady Dzielnicy VIII,</li> <li>- zaplanować dalsze place zabaw</li> <li>- zaplanować remont boiska sportowego</li> <li>- zaplanować drogi wzdłuż wałów wiślanych</li> </ul> <p><b>Sprzeciw wobec :</b></p> <ul style="list-style-type: none"> <li>- planowane wyburzenie budynku dawnego przedszkola</li> <li>- poszerzenie ulicy O.Tyńca, Ul. Maćka z bogdańca</li> <li>- przekształcenie ul. Bogucianka i B.Smiałego w drogi zbiorcze</li> </ul>				<p>sprawie warunków technicznych, jakim powinny odpowiadać budynki i ich usytuowanie; art. 2 pkt. 12) i 14) ustawy o planowaniu i zagospodarowaniu przestrzennym z dnia 27 marca 2003 r. oraz art. 4 pkt. 3a) ustawy o gospodarce nieruchomościami z dnia 21 sierpnia 1997 r.</p> <p>Obecnie na Osiedlu nie ma wystarczającej ilości dróg publicznych, a te które są - nie posiadają wymaganych parametrów. Projekt planu m.in. w zakresie projektowanego układu komunikacyjnego posiada niezbędne opinie i uzgodnienia.</p> <p>Stanowisko Zarządu Infrastruktury Komunalnej i Transportu z dnia 7 lipca 2009 r. – pismo znak: ZIKiT/S/47152/09/IUO-UM-7/31483.</p> <p>Tyniec – Osiedle to teren o dominującym przeznaczeniu pod budownictwo mieszkaniowe. Zapisy dopuszczające lokalizację usług są wystarczające.</p> <p>Zaprojektowana droga dojazdowa KDD umożliwia lepsze skomunikowanie terenów mieszkaniowych położonych w rejonie ul. Heligundy oraz Walgerza Wdałego. Dla realizacji usług publicznych przeznaczono tereny w rejonie ul. Dziewiarzy. Ośrodek zdrowia mógłby powstać wg planu w obrębie terenów zabudowy usługowej – usługi publiczne (UP1) – w § 20 ust. 1 pkt. 1/ lit. b/ wskazano jako przeznaczenie podstawowe m.in. obiekty zdrowia.</p> <p>W projekcie planu wyznaczono tereny usług sportu i rekreacji US (w tej kategorii mieszczą się place zabaw dla dzieci).</p>	
1041.	<b>1088</b>	[...]*	<p><b>1.Żąda</b></p> <ul style="list-style-type: none"> <li>- dopuszczenia drugiej linii zabudowy</li> <li>- wykreślenia z planów ograniczenia możliwości zabudowy działek o szer.&lt;16 m dla ter. MN1 i MN2 i &lt;20 m dla MN4</li> <li>- wykreślenia zakazu wznoszenia wolnostojących obiektów usługowych na terenach MN.</li> <li>- zmniejszenia strefy ochronnej od lasów bez możl. Zabudowy z 30 m oraz wykreślenia zasady „jedna działka jeden dom”</li> </ul> <p><b>2.Sprzeciw wobec:</b></p> <ul style="list-style-type: none"> <li>- likwidacji drogi 33 obr 77 – jedyny dojazd do działek 34,35,36,38,39</li> </ul>	34,35,36,38,39 obręb 77	<p><b>Dotyczy działek 34,35,36, 39:</b> <b>RL</b></p> <p><b>Dotyczy działki 38:</b> <b>RL</b> <b>ZL</b></p>	<p><b>Prezydent Miasta Krakowa częściowo nie uwzględnił wniesionej uwagi</b></p>	<p><b>Uwaga pozostaje częściowo nieuwzględniona przez Radę Miasta Krakowa</b></p>	<p><b>Uwaga nieuwzględniona</b> w pozostałym zakresie:</p> <p>Działki 34,35,36,38,39 zgodnie ze Studium znajdują się w obrębie terenów otwartych, w których obowiązuje całkowite wykluczenie prawa zabudowy – art. 9 ust. 4 ustawy o planowaniu i zagospodarowaniu przestrzennym z dnia 27 marca 2003 r. W projekcie planu nie zaznaczono drogi dojazdowej do działek gdyż działki te nie są przeznaczone pod zabudowę.</p> <p>W projekcie planu nie dopuszcza się trzeciego i dalszych rzędów zabudowy. Tym samym dopuszcza się lokalizację drugiego rzędu zabudowy. Jednak zgodnie z ustaleniami planu każda nowo wydzielana działka budowlana w pierwszym i drugim rzędzie zabudowy musi mieć zapewniony dostęp do drogi publicznej w rozumieniu przepisów szczególnych.</p> <p>Tyniec – Osiedle to teren o dominującym przeznaczeniu pod budownictwo mieszkaniowe. Zapisy dopuszczające lokalizację usług są wystarczające.</p> <p>Projekt planu uzyskał uzgodnienie przez Lasy Państwowe Nadleśnictwo Myślenice - Pismo znak: Z-2120/MPZP-24/08 z dnia 21.07.2008, w którym wskazuje że: „minimalna odległość pomiędzy granicą terenów leśnych, a granicą terenów budownictwa wynosi 30 m i w takiej odległości od lasu należy poprowadzić nieprzekraczalną linię zabudowy”.</p> <p><b>Uwaga uwzględniona częściowo</b> w zakresie zmniejszenia minimalnej szerokości działki budowlanej. Zmiana polegać będzie na doprecyzowaniu zapisu, który odnosi się będzie do nowo wydzielanych działek budowlanych. Wskaźnik szerokości działki zostanie ujednolicony na całym obszarze planu tj. określony jako</p>

			- przeznaczenia tych działek na tereny rolne-wniosek o przeznaczenie pod budownictwo jednorodzinne					minimalny zgodnie z przepisami odrębnymi.
1042.	<b>1089</b>	[...]*	<p><b>1.Żąda</b></p> <ul style="list-style-type: none"> <li>- dopuszczenia drugiej linii zabudowy</li> <li>- wykreślenia z planów ograniczenia możliwości zabudowy działek o szer.&lt;16 m dla ter. MN1 i MN2 i &lt;20 m dla MN4</li> <li>-wykreślenia zakazu wznoszenia wolnostojących obiektów usługowych na terenach MN.</li> <li>-zmniejszenia strefy ochronnej od lasów bez możl. Zabudowy z 30 m oraz wykreślenia zasady „jedna działka jeden dom”</li> </ul> <p><b>2.Sprzeciw wobec:</b></p> <ul style="list-style-type: none"> <li>-likwidacji drogi 33 obr 77 – jedyny dojazd do działek 34,35,36,38,39</li> <li>Oraz przeznaczenia tych działek na tereny rolne -wniosek o przeznaczenie pod budownictwo jednorodzinne</li> </ul>	34,35,36,38,39 obręb 77	<p><b>Dotyczy działek 34,35,36, 39:</b></p> <p><b>RL</b></p> <p><b>Dotyczy działki 38:</b></p> <p><b>RL</b></p> <p><b>ZL</b></p>	<p><b>Prezydent Miasta Krakowa częściowo nie uwzględnił wniesionej uwagi</b></p>	<p><b>Uwaga pozostaje częściowo nieuwzględniona przez Radę Miasta Krakowa</b></p>	<p><b>Uwaga uwzględniona</b> w zakresie wykreślenia zapisu dotyczącego zasady lokalizacji jednego budynku mieszkalnego na jednej działce budowlanej.</p> <p><b>Uwaga nieuwzględniona</b> w pozostałym zakresie:</p> <p>Działki 34,35,36,38,39 zgodnie ze Studium znajdują się w obrębie terenów otwartych, w których obowiązuje całkowite wykluczenie prawa zabudowy – art. 9 ust. 4 ustawy o planowaniu i zagospodarowaniu przestrzennym z dnia 27 marca 2003 r.</p> <p>W projekcie planu nie zaznaczono drogi dojazdowej do działek gdyż działki te nie są przeznaczone pod zabudowę.</p> <p>W projekcie planu nie dopuszcza się trzeciego i dalszych rzędów zabudowy. Tym samym dopuszcza się lokalizację drugiego rzędu zabudowy.</p> <p>Jednak zgodnie z ustaleniami planu każda nowo wydzielana działka budowlana w pierwszym i drugim rzędzie zabudowy musi mieć zapewniony dostęp do drogi publicznej w rozumieniu przepisów szczególnych.</p> <p>Tyniec – Osiedle to teren o dominującym przeznaczeniu pod budownictwo mieszkaniowe. Zapisy dopuszczające lokalizację usług są wystarczające.</p> <p>Projekt planu uzyskał uzgodnienie przez Lasy Państwowe Nadleśnictwo Myślenice - Pismo znak: Z-2120/MPZP-24/08 z dnia 21.07.2008, w którym wskazuje że: „minimalna odległość pomiędzy granicą terenów leśnych, a granicą terenów budownictwa wynosi 30 m i w takiej odległości od lasu należy poprowadzić nieprzekraczalną linię zabudowy”.</p> <p><b>Uwaga uwzględniona częściowo</b> w zakresie zmniejszenia minimalnej szerokości działki budowlanej. Zmiana polegać będzie na doprecyzowaniu zapisu, który odnosić się będzie do nowo wydzielanych działek budowlanych. Wskaźnik szerokości działki zostanie ujednoczony na całym obszarze planu tj. określony jako minimalny zgodnie z przepisami odrębnymi.</p> <p><b>Uwaga uwzględniona</b> w zakresie wykreślenia zapisu dotyczącego zasady lokalizacji jednego budynku mieszkalnego na jednej działce budowlanej.</p>
1043.	<b>1090</b>	[...]*	<p><b>1.Żąda</b></p> <ul style="list-style-type: none"> <li>- dopuszczenia drugiej linii zabudowy</li> <li>- wykreślenia z planów ograniczenia możliwości zabudowy działek o szer.&lt;16 m dla ter. MN1 i MN2 i &lt;20 m dla MN4</li> <li>-wykreślenia zakazu wznoszenia wolnostojących obiektów usługowych na terenach MN.</li> <li>-zmniejszenia strefy ochronnej od lasów bez możl. Zabudowy z 30 m oraz wykreślenia zasady „jedna działka jeden dom”</li> </ul> <p><b>2.Sprzeciw wobec:</b></p> <ul style="list-style-type: none"> <li>-likwidacji drogi 33 obr 77 – jedyny dojazd do działek 34,35,36,38,39</li> <li>Oraz przeznaczenia tych działek na tereny rolne- wniosek o</li> </ul>	34,35,36,38,39 obręb 77	<p><b>Dotyczy działek 34,35,36, 39:</b></p> <p><b>RL</b></p> <p><b>Dotyczy działki 38:</b></p> <p><b>RL</b></p> <p><b>ZL</b></p>	<p><b>Prezydent Miasta Krakowa częściowo nie uwzględnił wniesionej uwagi</b></p>	<p><b>Uwaga pozostaje częściowo nieuwzględniona przez Radę Miasta Krakowa</b></p>	<p><b>Uwaga nieuwzględniona</b> w pozostałym zakresie:</p> <p>Działki 34,35,36,38,39 zgodnie ze Studium znajdują się w obrębie terenów otwartych, w których obowiązuje całkowite wykluczenie prawa zabudowy – art. 9 ust. 4 ustawy o planowaniu i zagospodarowaniu przestrzennym z dnia 27 marca 2003 r.</p> <p>W projekcie planu nie zaznaczono drogi dojazdowej do działek gdyż działki te nie są przeznaczone pod zabudowę.</p> <p>W projekcie planu nie dopuszcza się trzeciego i dalszych rzędów zabudowy. Tym samym dopuszcza się lokalizację drugiego rzędu zabudowy.</p> <p>Jednak zgodnie z ustaleniami planu każda nowo wydzielana działka budowlana w pierwszym i drugim rzędzie zabudowy musi mieć zapewniony dostęp do drogi publicznej w rozumieniu przepisów szczególnych.</p> <p>Tyniec – Osiedle to teren o dominującym przeznaczeniu pod budownictwo mieszkaniowe. Zapisy dopuszczające lokalizację usług są wystarczające.</p> <p>Projekt planu uzyskał uzgodnienie przez Lasy Państwowe Nadleśnictwo Myślenice - Pismo znak: Z-2120/MPZP-24/08 z dnia 21.07.2008, w którym wskazuje że: „minimalna odległość pomiędzy granicą terenów leśnych, a granicą terenów budownictwa wynosi 30 m i w takiej odległości od lasu należy poprowadzić nieprzekraczalną linię zabudowy”.</p> <p><b>Uwaga uwzględniona częściowo</b> w zakresie zmniejszenia minimalnej szerokości działki budowlanej. Zmiana polegać będzie na doprecyzowaniu zapisu, który odnosić się będzie do nowo wydzielanych działek budowlanych. Wskaźnik szerokości działki zostanie ujednoczony na całym obszarze planu tj. określony jako minimalny zgodnie z przepisami odrębnymi.</p>

			przeznaczenie pod budownictwo jednorodzinne					<b>Uwaga uwzględniona</b> w zakresie wykreślenia zapisu dotyczącego zasady lokalizacji jednego budynku mieszkalnego na jednej działce budowlanej.
1044.	<b>1091</b>	[...]*	<b>1.Żąda</b> - dopuszczenia drugiej linii zabudowy - wykreślenia z planów ograniczenia możliwości zabudowy działek o szer.<16 m dla ter. MN1 i MN2 i <20 m dla MN4 -wykreślenia zakazu wznoszenia obiektów usługowych na terenach MN. -zmniejszenia strefy ochronnej od lasów bez możl. Zabudowy z 30 m oraz wykreślenia zasady „jedna działka jeden dom” <b>2.Sprzeciw wobec:</b> -likwidacji drogi 33 obr 77 – jedyny dojazd do działek 34,35,36,38,39 Oraz przeznaczenia tych działek na tereny rolne - wniosek o przeznaczenie pod budownictwo jednorodzinne	34,35,36,38,39 obręb 77	<b>Dotyczy działek 34,35,36, 39:</b> <b>RL</b>  <b>Dotyczy działki 38:</b> <b>RL</b> <b>ZL</b>	<b>Prezydent Miasta Krakowa częściowo nie uwzględnił wniesionej uwagi</b>	<b>Uwaga pozostaje częściowo nieuwzględniona przez Radę Miasta Krakowa</b>	<b>Uwaga nieuwzględniona</b> w pozostałym zakresie:  Działki 34,35,36,38,39 zgodnie ze Studium znajdują się w obrębie terenów otwartych, w których obowiązuje całkowite wykluczenie prawa zabudowy – art. 9 ust. 4 ustawy o planowaniu i zagospodarowaniu przestrzennym z dnia 27 marca 2003 r. W projekcie planu nie zaznaczono drogi dojazdowej do działek gdyż działki te nie są przeznaczone pod zabudowę.  W projekcie planu nie dopuszcza się trzeciego i dalszych rzędów zabudowy. Tym samym dopuszcza się lokalizację drugiego rzędu zabudowy. Jednak zgodnie z ustaleniami planu każda nowo wydzielana działka budowlana w pierwszym i drugim rzędzie zabudowy musi mieć zapewniony dostęp do drogi publicznej w rozumieniu przepisów szczególnych.  Tyniec – Osiedle to teren o dominującym przeznaczeniu pod budownictwo mieszkaniowe. Zapisy dopuszczające lokalizację usług są wystarczające.  Projekt planu uzyskał uzgodnienie przez Lasy Państwowe Nadleśnictwo Myślenice - Pismo znak: Z-2120/MPZP-24/08 z dnia 21.07.2008, w którym wskazuje że: „minimalna odległość pomiędzy granicą terenów leśnych, a granicą terenów budownictwa wynosi 30 m i w takiej odległości od lasu należy poprowadzić nieprzekraczalną linię zabudowy”.  <b>Uwaga uwzględniona częściowo</b> w zakresie zmniejszenia minimalnej szerokości działki budowlanej. Zmiana polegać będzie na doprecyzowaniu zapisu, który odnosić się będzie do nowo wydzielanych działek budowlanych. Wskaźnik szerokości działki zostanie ujednolicony na całym obszarze planu tj. określony jako minimalny zgodnie z przepisami odrębnymi.  <b>Uwaga uwzględniona</b> w zakresie wykreślenia zapisu dotyczącego zasady lokalizacji jednego budynku mieszkalnego na jednej działce budowlanej.
1045.	<b>1092</b>	[...]*	<b>Wniosek</b> o przeznaczenie całości działek pod teren budownictwa MN	48/6 49/1 obr. 77	<b>Dotyczy działki 48/6:</b> <b>MN4</b> <b>R2</b> <b>KDD</b>  <b>Dotyczy działki 49/1:</b> <b>MN4</b> <b>R2</b>	<b>Prezydent Miasta Krakowa nie uwzględnił wniesionej uwagi</b>	<b>Uwaga pozostaje nieuwzględniona przez Radę Miasta Krakowa</b>	<b>Uwaga nieuwzględniona</b> w zakresie przeznaczenia działek 48/6 i 49/1 pod MN. Działki zgodnie ze Studium znajdują się w obrębie terenów otwartych, w obrębie których obowiązuje całkowite wykluczenie prawa zabudowy – art. 9 ust. 4 ustawy o planowaniu i zagospodarowaniu przestrzennym z dnia 27 marca 2003 r.
1046.	<b>1093</b>	[...]*	<b>Wniosek</b> o przeznaczenie całości działek pod teren budownictwa MN	48/6 49/1 obr. 77	<b>Dotyczy działki 48/6:</b> <b>MN4</b> <b>R2</b> <b>KDD</b>  <b>Dotyczy działki 49/1:</b> <b>MN4</b> <b>R2</b>	<b>Prezydent Miasta Krakowa nie uwzględnił wniesionej uwagi</b>	<b>Uwaga pozostaje nieuwzględniona przez Radę Miasta Krakowa</b>	<b>Uwaga nieuwzględniona</b> w zakresie przeznaczenia działek 48/6 i 49/1 pod MN. Działki zgodnie ze Studium znajdują się w obrębie terenów otwartych, w obrębie których obowiązuje całkowite wykluczenie prawa zabudowy – art. 9 ust. 4 ustawy o planowaniu i zagospodarowaniu przestrzennym z dnia 27 marca 2003 r.
1047.	<b>1094</b>	[...]*	<b>Żąda</b> usunięcia zapisu całkowitego zakazu rozbudowy lub nadbudowy domów zlokalizowanych przy ul. Bogucianka i Bolesława Śmiałego z racji na zapis o odległości 5 lub 8 m jezdnii dla MN1, MN2, MN3, MN4 (zakaz	obszar planu		<b>Prezydent Miasta Krakowa nie uwzględnił wniesionej uwagi</b>	<b>Uwaga pozostaje nieuwzględniona przez Radę Miasta Krakowa</b>	<b>Uwaga nieuwzględniona</b>  Ograniczenia w kształtowaniu zabudowy w sąsiedztwie dróg mają na celu ochronę projektowanych korytarzy transportowych przed lokalizacją nowych budynków lub rozbudową istniejących.  Zaprojektowany układ drogowy wynika z obowiązku zapewnienia działkom budowlanym dostępności do dróg publicznych, co szczegółowo określono w § 14 Rozporządzenia Ministra Infrastruktury z dnia 12 kwietnia 2002 r. w sprawie warunków technicznych, jakim powinny odpowiadać budynki i ich usytuowanie; art. 2 pkt. 12) i 14) ustawy o planowaniu i zagospodarowaniu przestrzennym z dnia 27 marca 2003 r. oraz art. 4 pkt. 3a) ustawy o gospodarce nieruchomościami z dnia 21 sierpnia 1997 r.  Obecnie na Osiedlu nie ma wystarczającej ilości dróg publicznych, a te które są - nie posiadają wymaganych

			rozbudowy, nadbudowy).					parametrów. Projekt planu m.in. w zakresie projektowanego układu komunikacyjnego posiada niezbędne opinie i uzgodnienia.  Stanowisko Zarządu Infrastruktury Komunalnej i Transportu z dnia 7 lipca 2009 r. – pismo znak: ZIKiT/S/47152/09/IUO-UM-7/31483.	
1048.	<b>1095</b>	[...]*	<ul style="list-style-type: none"> <li>• Domaga się uaktualnienia map na których został przedstawiony Plan Zagospodarowania i uwzględniania w planie uwarunkowań własnościowych.</li> <li>• W przedłożonym planie nie są naniesione na mapy istniejące budynki, stąd projektowane drogi są na terenach gdzie aktualnie stoją domy. Prowadzi się nowe drogi do działek które dysponują już dostępem do istniejących dróg.</li> <li>• W przedłożonym planie nie są naniesione istniejące drogi: ul. Stępice droga zaprojektowana bez końcowego odcinka.</li> </ul>	obszar planu			<b>Prezydent Miasta Krakowa nie uwzględnił wniesionej uwagi</b>	<b>Uwaga pozostaje nieuwzględniona przez Radę Miasta Krakowa</b>	<b>Uwaga nieuwzględniona</b>  Projekt planu wskazuje docelowy układ komunikacyjny. Autor uwagi nie wskazuje przykładów poprowadzenia dróg w miejscach istniejących budynków. Projekt planu sporządzany jest w oparciu o dostępne podkłady mapowe.
1049.	<b>1096</b>	[...]*	<b>Nie zgadza się na</b> planowane wyburzenie budynku dawnego przedszkola, który ma być przeznaczony po adaptacji na ośrodek zdrowia i plac zabaw dla dzieci z Przedszkola nr 133.	obszar planu			<b>Prezydent Miasta Krakowa nie uwzględnił wniesionej uwagi</b>	<b>Uwaga pozostaje nieuwzględniona przez Radę Miasta Krakowa</b>	<b>Uwaga nieuwzględniona</b>  Zaprojektowana droga dojazdowa KDD umożliwi lepsze skomunikowanie terenów mieszkaniowych położonych w rejonie ul. Heligundy oraz Walgerza Wdalego. Dla realizacji usług publicznych przeznaczono tereny w rejonie ul. Dziewiarzy. Ośrodek zdrowia mógłby powstać wg planu w obrębie terenów zabudowy usługowej – usługi publiczne (UP1) – w § 20 ust. 1 pkt. 1/ lit. b/ wskazano jako przeznaczenie podstawowe m.in. obiektu zdrowia.
1050.	<b>1097</b>	[...]*	<b>Popiera</b> budowę planowanej drogi od północy wokół Winnicy. Początek tej drogi powinien być wspólny z zaplanowaną drogą dojazdową do oczyszczalni ścieków a nie w najbardziej niebezpiecznym miejscu ul. Bolesława Śmiałego.	obszar planu			<b>Prezydent Miasta Krakowa nie uwzględnił wniesionej uwagi</b>	<b>Uwaga pozostaje nieuwzględniona przez Radę Miasta Krakowa</b>	<b>Uwaga nieuwzględniona</b>  Zaprojektowany układ drogowy wynika z obowiązku zapewnienia działkom budowlanym dostępności do dróg publicznych, co szczegółowo określono w § 14 Rozporządzenia Ministra Infrastruktury z dnia 12 kwietnia 2002 r. w sprawie warunków technicznych, jakim powinny odpowiadać budynki i ich usytuowanie; art. 2 pkt. 12) i 14) ustawy o planowaniu i zagospodarowaniu przestrzennym z dnia 27 marca 2003 r. oraz art. 4 pkt. 3a) ustawy o gospodarce nieruchomościami z dnia 21 sierpnia 1997 r.  Obecnie na Osiedlu nie ma wystarczającej ilości dróg publicznych, a te które są - nie posiadają wymaganych parametrów. Projekt planu m.in. w zakresie projektowanego układu komunikacyjnego posiada niezbędne opinie i uzgodnienia.  Stanowisko Zarządu Infrastruktury Komunalnej i Transportu z dnia 7 lipca 2009 r. – pismo znak: ZIKiT/S/47152/09/IUO-UM-7/31483.
1051.	<b>1098</b>	[...]*	<b>Żąda</b> wykreślenia z planów	obszar planu			<b>Prezydent Miasta</b>	<b>Uwaga pozostaje częściowo</b>	<b>Uwaga uwzględniona częściowo</b>

		ograniczenia możliwości zabudowy działek o szerokości mniejszej niż 16 m dla terenów MN1, MN2 oraz mniejszej niż 20 m dla terenów MN4 zgodnie z uwagą do planu Komisji Planowania Przestrzennego i Ochrony Środowiska RMK (większość działek nie spełnia tego warunku – są węższe).			<b>Krakowa częściowo nie uwzględnił wniesionej uwagi</b>	<b>niewzględniona przez Radę Miasta Krakowa</b>	Uwaga uwzględniona częściowo w zakresie zmniejszenia minimalnej szerokości działki budowlanej. Zmiana polegać będzie na doprecyzowaniu zapisu, który odnosić się będzie do nowo wydzielanych działek budowlanych. Wskaźnik szerokości działki zostanie ujednolicony na całym obszarze planu tj. określony jako minimalny zgodnie z przepisami odrębnymi.
--	--	---	--	--	--	---	--

\* wyłączenie jawności w zakresie danych osobowych; na podstawie art. 1 i 6 ustawy z dnia 29 sierpnia 1997r. o ochronie danych osobowych (Dz. U. z 2002 r., Nr. 101, poz. 926 z późn. zm.);  
 jawność wyłączył: Tomasz Babicz - inspektor w Biurze Planowania Przestrzennego UMK



TABELA 6/23

Lp.	UWAGA NR:	IMIĘ I NAZWISKO wnoszących uwagę:	TREŚĆ UWAGI	DOTYCZY DZIAŁEK	USTALENIA PROJEKTU PLANU:	ROZSTRZYGNIĘCIE W SPRAWIE ROZPATRZENIA UWAGI	Wyjaśnienie
1	2	3	4	5	6	7	8
1052.	<b>1100</b>	[...]*	<p><b>Nie zgadza się na:</b></p> <ul style="list-style-type: none"> <li>przekształcenie ulic Bogucianka i Bolesława Śmiałego w drogi zbiorcze</li> </ul> <p><b>Proponuje:</b></p> <ul style="list-style-type: none"> <li>zaplanować chodniki i remont drogi zgodnie z przygotowanym już planem przygotowanym na zlecenie Rady Dzielnicy VIII</li> </ul>	obszar planu		<p><b>Prezydent Miasta Krakowa nie uwzględnił wniesionej uwagi</b></p> <p><b>Uwaga pozostaje nieuwzględniona przez Radę Miasta Krakowa</b></p>	<p><b>Uwaga nieuwzględniona</b></p> <p>Zaprojektowany układ drogowy wynika z obowiązku zapewnienia działkom budowlanym dostępności do dróg publicznych, co szczegółowo określono w § 14 Rozporządzenia Ministra Infrastruktury z dnia 12 kwietnia 2002 r. w sprawie warunków technicznych, jakim powinny odpowiadać budynki i ich usytuowanie; art. 2 pkt. 12) i 14) ustawy o planowaniu i zagospodarowaniu przestrzennym z dnia 27 marca 2003 r. oraz art. 4 pkt. 3a) ustawy o gospodarce nieruchomościami z dnia 21 sierpnia 1997 r.</p> <p>Obecnie na Osiedlu nie ma wystarczającej ilości dróg publicznych, a te które są - nie posiadają wymaganych parametrów. Projekt planu m.in. w zakresie projektowanego układu komunikacyjnego posiada niezbędne opinie i uzgodnienia.</p> <p>Stanowisko Zarządu Infrastruktury Komunalnej i Transportu z dnia 7 lipca 2009 r. – pismo znak: ZIKiT/S/47152/09/IUO-UM-7/31483.</p>
1053.	<b>1101</b>	[...]*	<p><b>Żąda</b> dopuszczenia drugiej linii zabudowy, zgodnie z uwagą Komisji Planowania Przestrzennego i Ochrony Środowiska RMK</p>	obszar planu		<p><b>Prezydent Miasta Krakowa nie uwzględnił wniesionej uwagi</b></p> <p><b>Uwaga pozostaje nieuwzględniona przez Radę Miasta Krakowa</b></p>	<p><b>Uwaga nieuwzględniona</b></p> <p>W projekcie planu nie dopuszcza się trzeciego i dalszych rzędów zabudowy. Tym samym dopuszcza się lokalizację drugiego rzędu zabudowy. Jednak zgodnie z ustaleniami planu każda nowo wydzielana działka budowlana w pierwszym i drugim rzędzie zabudowy musi mieć zapewniony dostęp do drogi publicznej w rozumieniu przepisów szczególnych.</p>
1054.	<b>1102</b>	[...]*	<p><b>Sprzeciw</b> wobec</p> <ol style="list-style-type: none"> <li>drogi planowanej na działce</li> <li>pozostawieniu działki jako rolnej – wniosek o objęcie działki terenem pod budowę</li> <li>drogi biegnącej z ul. Bolesława Śmiałego w kierunku Obrony Tyńca</li> </ol> <p><b>Proponuje</b> przedłużenie ul. Skończanki wzdłuż rowu w kierunku ul. Bolesława Śmiałego</p>	<p>Ad.1. 185/6 obręb 76 (brak działki o takim numerze w podanym obrębie)</p> <p>185/7 obręb 76</p> <p>Ad. 2. 193 obręb 75</p>	<p><b>Dotyczy działki 185/7: KDW KDD</b></p> <p><b>Dotyczy działki 193: R2 WS KDL</b></p>	<p><b>Prezydent Miasta Krakowa nie uwzględnił wniesionej uwagi</b></p> <p><b>Uwaga pozostaje nieuwzględniona przez Radę Miasta Krakowa</b></p>	<p><b>Uwaga nieuwzględniona</b></p> <p>Zaprojektowany układ drogowy wynika z obowiązku zapewnienia działkom budowlanym dostępności do dróg publicznych, co szczegółowo określono w § 14 Rozporządzenia Ministra Infrastruktury z dnia 12 kwietnia 2002 r. w sprawie warunków technicznych, jakim powinny odpowiadać budynki i ich usytuowanie; art. 2 pkt. 12) i 14) ustawy o planowaniu i zagospodarowaniu przestrzennym z dnia 27 marca 2003 r. oraz art. 4 pkt. 3a) ustawy o gospodarce nieruchomościami z dnia 21 sierpnia 1997 r.</p> <p>Obecnie na Osiedlu nie ma wystarczającej ilości dróg publicznych, a te które są - nie posiadają wymaganych parametrów. Projekt planu m.in. w zakresie projektowanego układu komunikacyjnego posiada niezbędne opinie i uzgodnienia.</p> <p>Stanowisko Zarządu Infrastruktury Komunalnej i Transportu z dnia 7 lipca 2009 r. – pismo znak: ZIKiT/S/47152/09/IUO-UM-7/31483.</p> <p>Działka 193 zgodnie ze Studium znajduje się w obrębie terenów otwartych, w których obowiązuje całkowite wykluczenie prawa zabudowy – art. 9 ust. 4 ustawy o planowaniu i zagospodarowaniu przestrzennym z dnia 27 marca 2003 r.</p>
1055.	<b>1104</b>	[...]*	<p><b>Nie zgadza się na:</b></p> <ul style="list-style-type: none"> <li>przekształcenie ulic Bogucianka i Bolesława Śmiałego w drogi zbiorcze</li> </ul> <p><b>Proponuje:</b></p>	obszar planu		<p><b>Prezydent Miasta Krakowa nie uwzględnił wniesionej uwagi</b></p> <p><b>Uwaga pozostaje nieuwzględniona przez Radę Miasta Krakowa</b></p>	<p><b>Uwaga nieuwzględniona</b></p> <p>Zaprojektowany układ drogowy wynika z obowiązku zapewnienia działkom budowlanym dostępności do dróg publicznych, co szczegółowo określono w § 14 Rozporządzenia Ministra Infrastruktury z dnia 12 kwietnia 2002 r. w sprawie warunków technicznych, jakim powinny odpowiadać budynki i ich usytuowanie; art. 2 pkt. 12) i 14) ustawy o planowaniu i zagospodarowaniu przestrzennym z dnia 27</p>

			<ul style="list-style-type: none"> <li>zaplanować chodniki i remont drogi zgodnie z przygotowanym już planem</li> <li>przygotowanym na zlecenie Rady Dzielnicy VIII</li> </ul>					<p>marca 2003 r. oraz art. 4 pkt. 3a) ustawy o gospodarce nieruchomościami z dnia 21 sierpnia 1997 r.</p> <p>Obecnie na Osiedlu nie ma wystarczającej ilości dróg publicznych, a te które są - nie posiadają wymaganych parametrów.</p> <p>Projekt planu m.in. w zakresie projektowanego układu komunikacyjnego posiada niezbędne opinie i uzgodnienia.</p> <p>Stanowisko Zarządu Infrastruktury Komunalnej i Transportu z dnia 7 lipca 2009 r. – pismo znak: ZIKiT/S/47152/09/IUO-UM-7/31483.</p>
1056.	<b>1105</b>	[...]*	<p><b>Żąda</b> dopuszczenia drugiej linii zabudowy, zgodnie z uwagą Komisji Planowania Przestrzennego i Ochrony Środowiska RMK</p>	obszar planu		<b>Prezydent Miasta Krakowa nie uwzględnił wniesionej uwagi</b>	<b>Uwaga pozostaje nieuwzględniona przez Radę Miasta Krakowa</b>	<p><b>Uwaga nieuwzględniona</b></p> <p>W projekcie planu nie dopuszcza się trzeciego i dalszych rzędów zabudowy. Tym samym dopuszcza się lokalizację drugiego rzędu zabudowy. Jednak zgodnie z ustaleniami planu każda nowo wydzielana działka budowlana w pierwszym i drugim rzędzie zabudowy musi mieć zapewniony dostęp do drogi publicznej w rozumieniu przepisów szczególnych.</p>
1057.	<b>1106</b>	[...]*	<p><b>Żąda</b> wykreślenia zakazu wznoszenia wolnostojących obiektów usługowych w terenach MN – zablokuje to np. przeznaczenia domu na działalność gastronomiczną, mini-pensjonatu.</p> <p><b>Proponuje</b> zezwolić na wznoszenie obiektów usługowych do obsługi ruchu turystycznego.</p>	obszar planu		<b>Prezydent Miasta Krakowa nie uwzględnił wniesionej uwagi</b>	<b>Uwaga pozostaje nieuwzględniona przez Radę Miasta Krakowa</b>	<p><b>Uwaga nieuwzględniona</b></p> <p>Tyniec – Osiedle to teren o dominującym przeznaczeniu pod budownictwo mieszkaniowe. Zapisy dopuszczające lokalizację usług są wystarczające.</p>
1058.	<b>1107</b>	[...]*	<ul style="list-style-type: none"> <li>Domaga się uaktualnienia map na których został przedstawiony Plan Zagospodarowania i uwzględniania w planie uwarunkowań własnościowych.</li> <li>W przedłożonym planie nie są naniesione na mapy istniejące budynki, stąd projektowane drogi są na terenach gdzie aktualnie stoją domy. Prowadzi się nowe drogi do działek które dysponują już dostępem do istniejących dróg.</li> <li>W przedłożonym planie nie są naniesione istniejące drogi: ul. Stępcice droga zaprojektowana bez</li> </ul>	obszar planu		<b>Prezydent Miasta Krakowa nie uwzględnił wniesionej uwagi</b>	<b>Uwaga pozostaje nieuwzględniona przez Radę Miasta Krakowa</b>	<p><b>Uwaga nieuwzględniona</b></p> <p>Projekt planu wskazuje docelowy układ komunikacyjny. Autor uwagi nie wskazuje przykładów poprowadzenia dróg w miejscach istniejących budynków. Projekt planu sporządzany jest w oparciu o dostępne podkłady mapowe.</p>

			końcowego odcinka.					
1059.	<b>1108</b>	[...]*	<b>Nie zgadza się na</b> planowane wyburzenie budynku dawnego przedszkola, który ma być przeznaczony po adaptacji na ośrodek zdrowia i plac zabaw dla dzieci z Przedszkola nr 133.	obszar planu		<b>Prezydent Miasta Krakowa nie uwzględnił wniesionej uwagi</b>	<b>Uwaga pozostaje nieuwzględniona przez Radę Miasta Krakowa</b>	<b>Uwaga nieuwzględniona</b>  Zaprojektowana droga dojazdowa KDD umożliwi lepsze skomunikowanie terenów mieszkaniowych położonych w rejonie ul. Heligundy oraz Walgierza Wdalego. Dla realizacji usług publicznych przeznaczono tereny w rejonie ul. Dziewiarzy. Ośrodek zdrowia mógłby powstać wg planu w obrębie terenów zabudowy usługowej – usługi publiczne (UP1) – w § 20 ust. 1 pkt. 1/ lit. b/ wskazano jako przeznaczenie podstawowe m.in. obiekty zdrowia.
1060.	<b>1109</b>	[...]*	<b>Popiera</b> budowę planowanej drogi od północy wokół Winnicy. Początek tej drogi powinien być wspólny z zaplanowana droga dojazdowa do oczyszczalni ścieków a nie w najbardziej niebezpiecznym miejscu ul. Bolesława Śmiałego.	obszar planu		<b>Prezydent Miasta Krakowa nie uwzględnił wniesionej uwagi</b>	<b>Uwaga pozostaje nieuwzględniona przez Radę Miasta Krakowa</b>	<b>Uwaga nieuwzględniona</b>  Zaprojektowany układ drogowy wynika z obowiązku zapewnienia działkom budowlanym dostępności do dróg publicznych, co szczegółowo określono w § 14 Rozporządzenia Ministra Infrastruktury z dnia 12 kwietnia 2002 r. w sprawie warunków technicznych, jakim powinny odpowiadać budynki i ich usytuowanie; art. 2 pkt. 12) i 14) ustawy o planowaniu i zagospodarowaniu przestrzennym z dnia 27 marca 2003 r. oraz art. 4 pkt. 3a) ustawy o gospodarce nieruchomościami z dnia 21 sierpnia 1997 r.  Obecnie na Osiedlu nie ma wystarczającej ilości dróg publicznych, a te które są - nie posiadają wymaganych parametrów. Projekt planu m.in. w zakresie projektowanego układu komunikacyjnego posiada niezbędne opinie i uzgodnienia.  Stanowisko Zarządu Infrastruktury Komunalnej i Transportu z dnia 7 lipca 2009 r. – pismo znak: ZIKiT/S/47152/09/IUO-UM-7/31483.
1061.	<b>1110</b>	[...]*	<b>Sprzeciw wobec</b> 1. drogi planowanej na działce 2. pozostawieniu działki jako rolnej – wniosek o objęcie działki terenem pod budowę 3. drogi biegnącej z ul. Bolesława Śmiałego w kierunku Obrony Tyńca <b>Proponuje</b> przedłużenie ul. Skolczanki wzdłuż rowu w kierunku ul. Bolesława Śmiałego	Ad.1. 185/6 obręb 76 (brak działki o takim numerze w podanym obrębie)  185/7 obręb 76  Ad. 2. 193 obręb 75	<b>Dotyczy działki 185/7: KDW KDD</b>  <b>Dotyczy działki 193: R2 WS KDL</b>	<b>Prezydent Miasta Krakowa nie uwzględnił wniesionej uwagi</b>	<b>Uwaga pozostaje nieuwzględniona przez Radę Miasta Krakowa</b>	<b>Uwaga nieuwzględniona</b>  Zaprojektowany układ drogowy wynika z obowiązku zapewnienia działkom budowlanym dostępności do dróg publicznych, co szczegółowo określono w § 14 Rozporządzenia Ministra Infrastruktury z dnia 12 kwietnia 2002 r. w sprawie warunków technicznych, jakim powinny odpowiadać budynki i ich usytuowanie; art. 2 pkt. 12) i 14) ustawy o planowaniu i zagospodarowaniu przestrzennym z dnia 27 marca 2003 r. oraz art. 4 pkt. 3a) ustawy o gospodarce nieruchomościami z dnia 21 sierpnia 1997 r.  Obecnie na Osiedlu nie ma wystarczającej ilości dróg publicznych, a te które są - nie posiadają wymaganych parametrów. Projekt planu m.in. w zakresie projektowanego układu komunikacyjnego posiada niezbędne opinie i uzgodnienia.  Stanowisko Zarządu Infrastruktury Komunalnej i Transportu z dnia 7 lipca 2009 r. – pismo znak: ZIKiT/S/47152/09/IUO-UM-7/31483.  Działka 193 zgodnie ze Studium znajduje się w obrębie terenów otwartych, w których obowiązuje całkowite wykluczenie prawa zabudowy – art. 9 ust. 4 ustawy o planowaniu i zagospodarowaniu przestrzennym z dnia 27 marca 2003 r.
1062.	<b>1111</b>	[...]*	<b>Sprzeciw wobec:</b> – Przepisu o szerokości działek budowlanych 16 i 20 m – Ronda (ul. Nad Czerną, B. Śmiałego, i Tyniecka) – Wyburzenie budynku dawnego przedszkola  <b>Popiera:</b> – drogę o szerokości 8	177 obręb 75	<b>MN4 KDD KDL</b>	<b>Prezydent Miasta Krakowa częściowo nie uwzględnił wniesionej uwagi</b>	<b>Uwaga pozostaje częściowo nieuwzględniona przez Radę Miasta Krakowa</b>	<b>Uwaga uwzględniona częściowo</b>  Uwaga uwzględniona częściowo w zakresie zmniejszenia minimalnej szerokości działki budowlanej. Zmiana polegać będzie na doprecyzowaniu zapisu, który odnosić się będzie do nowo wydzielanych działek budowlanych. Wskaźnik szerokości działki zostanie ujednoczony na całym obszarze planu tj. określony jako minimalny zgodnie z przepisami odrębnymi.  <b>Uwaga nieuwzględniona w zakresie:</b>  Zaprojektowany układ drogowy wynika z obowiązku zapewnienia działkom budowlanym dostępności do dróg publicznych, co szczegółowo określono w § 14 Rozporządzenia Ministra Infrastruktury z dnia 12 kwietnia 2002 r. w sprawie warunków technicznych, jakim powinny odpowiadać budynki i ich

			<p>m od ul. Nad Czerną do ul. Skalczanka dalej do Obrony Tyńca</p> <p><b>UWAGA:</b> Nie ustosunkowano się w Projekcie do wymogów Studium odnośnie gęstości zabudowy</p>				<p>usytuowanie; art. 2 pkt. 12) i 14) ustawy o planowaniu i zagospodarowaniu przestrzennym z dnia 27 marca 2003 r. oraz art. 4 pkt. 3a) ustawy o gospodarce nieruchomościami z dnia 21 sierpnia 1997 r.</p> <p>Obecnie na Osiedlu nie ma wystarczającej ilości dróg publicznych, a te które są - nie posiadają wymaganych parametrów. Projekt planu m.in. w zakresie projektowanego układu komunikacyjnego posiada niezbędne opinie i uzgodnienia.</p> <p>Stanowisko Zarządu Infrastruktury Komunalnej i Transportu z dnia 7 lipca 2009 r. – pismo znak: ZIKiT/S/47152/09/IUO-UM-7/31483.</p> <p>Zaprojektowana droga dojazdowa KDD umożliwi lepsze skomunikowanie terenów mieszkaniowych położonych w rejonie ul. Heligundy oraz Walgerza Wdalego. Dla realizacji usług publicznych przeznaczono tereny w rejonie ul. Dziewiarzy. Ośrodek zdrowia mógłby powstać wg planu w obrębie terenów zabudowy usługowej – usługi publiczne (UP1) – w § 20 ust. 1 pkt. 1/ lit. b/ wskazano jako przeznaczenie podstawowe m.in. obiekty zdrowia.</p> <p>Możliwość przeznaczenia terenów pod zabudowę mieszkaniową zależne jest m.in. od Studium uwarunkowań i kierunków zagospodarowania przestrzennego miasta Krakowa jak również pozostałych uwarunkowań przestrzennych, prawnych oraz opinii i uzgodnień.</p> <p>Projekt planu uwzględni ustalenia Studium, które są wiążące dla organów gminy przy sporządzaniu planów miejscowych – art. 9 ust. 4 ustawy o planowaniu i zagospodarowaniu przestrzennym z dnia 27 marca 2003 r.</p>	
1063.	<b>1112</b>	[...]*	<p><b>Żąda:</b> „pozostawienia ul. Nad Czerną w spokoju” -działki przy ul. Powinny być budowlane -droga równoległa nr 285 obr 74 –winna być poszerzona do 5 m, a działki wzdłuż niej również przeznaczyć pod niską zabudowę aż do granicy obszaru „Natura 2000”</p> <p><b>Uwagi :</b> Dokonać weryfikacji z rzeczywistością (wybudowane domy drogi, tereny szczególnej ochrony, mapa roślinności) Nie zrealizowani wytycznych studium odnośnie intensywności zabudowy</p>	177 obręb 75	<b>MN4 KDD KDL</b>	<b>Prezydent Miasta Krakowa nie uwzględnił wniesionej uwagi</b>	<b>Uwaga pozostaje nieuwzględniona przez Radę Miasta Krakowa</b>	<b>Uwaga nieuwzględniona:</b> Zaprojektowany układ drogowy wynika z obowiązku zapewnienia działkom budowlanym dostępności do dróg publicznych, co szczegółowo określono w § 14 Rozporządzenia Ministra Infrastruktury z dnia 12 kwietnia 2002 r. w sprawie warunków technicznych, jakim powinny odpowiadać budynki i ich usytuowanie; art. 2 pkt. 12) i 14) ustawy o planowaniu i zagospodarowaniu przestrzennym z dnia 27 marca 2003 r. oraz art. 4 pkt. 3a) ustawy o gospodarce nieruchomościami z dnia 21 sierpnia 1997 r. <p>Obecnie na Osiedlu nie ma wystarczającej ilości dróg publicznych, a te które są - nie posiadają wymaganych parametrów. Projekt planu m.in. w zakresie projektowanego układu komunikacyjnego posiada niezbędne opinie i uzgodnienia.</p> <p>Stanowisko Zarządu Infrastruktury Komunalnej i Transportu z dnia 7 lipca 2009 r. – pismo znak: ZIKiT/S/47152/09/IUO-UM-7/31483.</p> <p>Możliwość przeznaczenia terenów pod zabudowę mieszkaniową zależne jest m.in. od Studium uwarunkowań i kierunków zagospodarowania przestrzennego miasta Krakowa jak również pozostałych uwarunkowań przestrzennych, prawnych oraz opinii i uzgodnień.</p> <p>Projekt planu uwzględni ustalenia Studium, które są wiążące dla organów gminy przy sporządzaniu planów miejscowych – art. 9 ust. 4 ustawy o planowaniu i zagospodarowaniu przestrzennym z dnia 27 marca 2003 r.</p> <p>Projekt planu sporządzany jest w oparciu o dostępne podkłady mapowe.</p> <p>Projekt planu uwzględni uwarunkowania oraz wytyczne i wskazania instytucji i organów właściwych do opiniowania i uzgadniania projektu planu miejscowego zgodnie z ustawą o planowaniu i zagospodarowaniu przestrzennym z dnia 27 marca 2003 r.</p> <p>Projekt planu uwzględni dostępne materiały i opracowania oraz posiada opinie i uzgodnienia.</p>
1064.	<b>1113</b>	[...]*	<p><b>Żąda:</b> – Poszerzenia ilości</p>	177 obręb 75	<b>MN4 KDD</b>	<b>Prezydent Miasta</b>	<b>Uwaga pozostaje nieuwzględniona</b>	<b>Uwaga nieuwzględniona</b>

			<p>terenów pod zabudowę jednorodziną do drugiej lub 3ciej linii zabudowy od dróg uzbrojonych w media</p> <ul style="list-style-type: none"> <li>- wybudowania kanalizacji, chodników i oczyszczalni ścieków</li> </ul> <p><b>Sprzeciw</b> wobec wyburzenia dawnego budynku przedszkola nr 133</p>		<b>KDL</b>	<b>Krakowa nie uwzględnił wniesionej uwagi</b>	<b>przez Radę Miasta Krakowa</b>	<p>Możliwość przeznaczenia terenów pod zabudowę mieszkaniową zależne jest m.in. od Studium uwarunkowań i kierunków zagospodarowania przestrzennego miasta Krakowa jak również pozostałych uwarunkowań przestrzennych, prawnych oraz opinii i uzgodnień.</p> <p>Projekt planu uwzględni ustalenia Studium, które są wiążące dla organów gminy przy sporządzaniu planów miejscowych – art. 9 ust. 4 ustawy o planowaniu i zagospodarowaniu przestrzennym z dnia 27 marca 2003 r.</p> <p>W projekcie planu nie dopuszcza się trzeciego i dalszych rzędów zabudowy. Tym samym dopuszcza się lokalizację drugiego rzędu zabudowy. Jednak zgodnie z ustaleniami planu każda nowo wydzielana działka budowlana w pierwszym i drugim rzędzie zabudowy musi mieć zapewniony dostęp do drogi publicznej w rozumieniu przepisów szczególnych.</p> <p>Zaprojektowana droga dojazdowa KDD umożliwi lepsze skomunikowanie terenów mieszkaniowych położonych w rejonie ul. Heligundy oraz Walgerza Wdalego. Dla realizacji usług publicznych przeznaczono tereny w rejonie ul. Dziewiarzy.</p> <p>Ośrodek zdrowia mógłby powstać wg planu w obrębie terenów zabudowy usługowej – usługi publiczne (UP1) – w § 20 ust. 1 pkt. 1/ lit. b/ wskazano jako przeznaczenie podstawowe m.in. obiektu zdrowia.</p> <p>W projekcie planu zaprojektowano przebiegi infrastruktury wodociągowej i kanalizacyjnej – Załącznik nr 2 – Infrastruktura techniczna.</p> <p>Wnioskowane zabezpieczenie chodników wymaga poszerzenia pasa drogowego co jest przewidziane w planie.</p> <p>Projekt planu m.in. w zakresie projektowanego układu komunikacyjnego posiada niezbędne opinie i uzgodnienia.</p> <p>Stanowisko Zarządu Infrastruktury Komunalnej i Transportu z dnia 7 lipca 2009 r. – pismo znak: ZIKiT/S/47152/09/IUO-UM-7/31483.</p>
1065.	<b>1114</b>	[...]*	<p><b>Sprzeciw</b> wobec:</p> <ul style="list-style-type: none"> <li>- terenów zalewowych między Skawiną, górą Grodzisko a Klasztorem</li> <li>- ruchu samochodowego przez ul. Dziewiarzy</li> </ul> <p><b>Proponuje:</b> Wzmocnienie wałów przeciwpowodziowych ścieżką rowerową</p>	177 obręb 75	<b>MN4 KDD KDL</b>	<b>Prezydent Miasta Krakowa nie uwzględnił wniesionej uwagi</b>	<b>Uwaga pozostaje nieuwzględniona przez Radę Miasta Krakowa</b>	<p><b>Uwaga nieuwzględniona</b></p> <p>W projekcie planu Tyniec – Osiedle nie ma wyznaczonej kategorii tereny zalewowe.</p> <p>Zaprojektowany układ drogowy wynika z obowiązku zapewnienia działkom budowlanym dostępności do dróg publicznych, co szczegółowo określono w § 14 Rozporządzenia Ministra Infrastruktury z dnia 12 kwietnia 2002 r. w sprawie warunków technicznych, jakim powinny odpowiadać budynki i ich usytuowanie; art. 2 pkt. 12) i 14) ustawy o planowaniu i zagospodarowaniu przestrzennym z dnia 27 marca 2003 r. oraz art. 4 pkt. 3a) ustawy o gospodarce nieruchomościami z dnia 21 sierpnia 1997 r.</p> <p>Obecnie na Osiedlu nie ma wystarczającej ilości dróg publicznych, a te które są - nie posiadają wymaganych parametrów.</p> <p>Projekt planu m.in. w zakresie projektowanego układu komunikacyjnego posiada niezbędne opinie i uzgodnienia.</p> <p>Stanowisko Zarządu Infrastruktury Komunalnej i Transportu z dnia 7 lipca 2009 r. – pismo znak: ZIKiT/S/47152/09/IUO-UM-7/31483.</p>
1066.	<b>1115</b>	[...]*	<p><b>Sprzeciw wobec:</b></p> <ul style="list-style-type: none"> <li>- nowa droga między ul. nad Czernąą O.Tyńca</li> <li>- wyburzeniu domów, celem utworzenia szerokiej drogi, ani poszerzać kosztem ogródków przydomowych</li> </ul> <p><b>Proponuje:</b> - połączenie ul.</p>	177 obręb 75	<b>MN4 KDD KDL</b>	<b>Prezydent Miasta Krakowa nie uwzględnił wniesionej uwagi</b>	<b>Uwaga pozostaje nieuwzględniona przez Radę Miasta Krakowa</b>	<p><b>Uwaga nieuwzględniona</b></p> <p>Zaprojektowany układ drogowy wynika z obowiązku zapewnienia działkom budowlanym dostępności do dróg publicznych, co szczegółowo określono w § 14 Rozporządzenia Ministra Infrastruktury z dnia 12 kwietnia 2002 r. w sprawie warunków technicznych, jakim powinny odpowiadać budynki i ich usytuowanie; art. 2 pkt. 12) i 14) ustawy o planowaniu i zagospodarowaniu przestrzennym z dnia 27 marca 2003 r. oraz art. 4 pkt. 3a) ustawy o gospodarce nieruchomościami z dnia 21 sierpnia 1997 r.</p> <p>Obecnie na Osiedlu nie ma wystarczającej ilości dróg publicznych, a te które są - nie posiadają wymaganych parametrów.</p> <p>Projekt planu m.in. w zakresie projektowanego układu komunikacyjnego posiada niezbędne opinie i uzgodnienia.</p>

			<p>Śkołczanki z ul. Toporczyków</p> <p>– działki po obydwu stronach dróg powinny być budowlane</p>					<p>Stanowisko Zarządu Infrastruktury Komunalnej i Transportu z dnia 7 lipca 2009 r. – pismo znak: ZIKiT/S/47152/09/IUO-UM-7/31483.</p> <p>Możliwość przeznaczenia terenów pod zabudowę mieszkaniową zależne jest m.in. od Studium uwarunkowań i kierunków zagospodarowania przestrzennego miasta Krakowa jak również pozostałych uwarunkowań przestrzennych, prawnych oraz opinii i uzgodnień.</p> <p>Projekt planu uwzględnia ustalenia Studium, które są wiążące dla organów gminy przy sporządzaniu planów miejscowych – art. 9 ust. 4 ustawy o planowaniu i zagospodarowaniu przestrzennym z dnia 27 marca 2003 r.</p>
1067.	<b>1116</b>	[...]*	<p><b>Popiera:</b></p> <p>– budowę obwodnicy od ul. Promowej wzdłuż Wisły</p> <p><b>Żąda:</b></p> <p>- ul Dziewiarzy tylko dla ruchu pieszego</p>	177 obręb 75	<b>MN4 KDD KDL</b>	<b>Prezydent Miasta Krakowa nie uwzględnił wniesionej uwagi</b>	<b>Uwaga pozostaje nieuwzględniona przez Radę Miasta Krakowa</b>	<p><b>Uwaga nieuwzględniona</b></p> <p>Zaprojektowany układ drogowy wynika z obowiązku zapewnienia działkom budowlanym dostępności do dróg publicznych, co szczegółowo określono w § 14 Rozporządzenia Ministra Infrastruktury z dnia 12 kwietnia 2002 r. w sprawie warunków technicznych, jakim powinny odpowiadać budynki i ich usytuowanie; art. 2 pkt. 12) i 14) ustawy o planowaniu i zagospodarowaniu przestrzennym z dnia 27 marca 2003 r. oraz art. 4 pkt. 3a) ustawy o gospodarce nieruchomościami z dnia 21 sierpnia 1997 r.</p> <p>Obecnie na Osiedlu nie ma wystarczającej ilości dróg publicznych, a te które są - nie posiadają wymaganych parametrów.</p> <p>Projekt planu m.in. w zakresie projektowanego układu komunikacyjnego posiada niezbędne opinie i uzgodnienia.</p> <p>Stanowisko Zarządu Infrastruktury Komunalnej i Transportu z dnia 7 lipca 2009 r. – pismo znak: ZIKiT/S/47152/09/IUO-UM-7/31483.</p>
1068.	<b>1117</b>	[...]*	<p><b>Sprzeciw wobec:</b></p> <p>– poszerzani ulicy i wyburzanie domów na ul. B.Śmiałego, O. Tyńca, Bogucianki i innych</p> <p><b>Żąda:</b></p> <p>-chodniki i oczyszczalnia ścieków</p>	177 obręb 75	<b>MN4 KDD KDL</b>	<b>Prezydent Miasta Krakowa nie uwzględnił wniesionej uwagi</b>	<b>Uwaga pozostaje nieuwzględniona przez Radę Miasta Krakowa</b>	<p><b>Uwaga nieuwzględniona</b></p> <p>Wnioskowane zabezpieczenie chodników wymaga poszerzenia pasa drogowego, którego szerokość jest kwestionowana przez składających uwagi.</p> <p>Zaprojektowany układ drogowy wynika z obowiązku zapewnienia działkom budowlanym dostępności do dróg publicznych, co szczegółowo określono w § 14 Rozporządzenia Ministra Infrastruktury z dnia 12 kwietnia 2002 r. w sprawie warunków technicznych, jakim powinny odpowiadać budynki i ich usytuowanie; art. 2 pkt. 12) i 14) ustawy o planowaniu i zagospodarowaniu przestrzennym z dnia 27 marca 2003 r. oraz art. 4 pkt. 3a) ustawy o gospodarce nieruchomościami z dnia 21 sierpnia 1997 r.</p> <p>Obecnie na Osiedlu nie ma wystarczającej ilości dróg publicznych, a te które są - nie posiadają wymaganych parametrów.</p> <p>Projekt planu m.in. w zakresie projektowanego układu komunikacyjnego posiada niezbędne opinie i uzgodnienia.</p> <p>Stanowisko Zarządu Infrastruktury Komunalnej i Transportu z dnia 7 lipca 2009 r. – pismo znak: ZIKiT/S/47152/09/IUO-UM-7/31483.</p> <p>W projekcie planu zaprojektowano przebiegi infrastruktury wodociągowej i kanalizacyjnej – Załącznik nr 2 – Infrastruktura techniczna.</p>
1069.	<b>1119</b>	[...]*	<p><b>Sprzeciw wobec:</b></p> <p>– Przepisu o szerokości działek budowlanych 16 i 20 m</p> <p>– Ronda (ul. Nad Czerną, B.Śmiałego, i Tyniecka)</p> <p>– Wyburzenie</p>	177 obręb 75	<b>MN4 KDD KDL</b>	<b>Prezydent Miasta Krakowa częściowo nie uwzględnił wniesionej uwagi</b>	<b>Uwaga pozostaje częściowo nieuwzględniona przez Radę Miasta Krakowa</b>	<p><b>Uwaga uwzględniona częściowo</b></p> <p>Uwaga uwzględniona częściowo w zakresie zmniejszenia minimalnej szerokości działki budowlanej. Zmiana polegać będzie na doprecyzowaniu zapisu, który odnosić się będzie do nowo wydzielanych działek budowlanych. Wskaźnik szerokości działki zostanie ujednoczony na całym obszarze planu tj. określony jako minimalny zgodnie z przepisami odrębnymi.</p> <p><b>Uwaga nieuwzględniona w zakresie:</b></p> <p>Zaprojektowany układ drogowy wynika z obowiązku zapewnienia działkom budowlanym dostępności</p>

			<p>budynku dawnego przedszkola</p> <p><b>Popiera:</b></p> <ul style="list-style-type: none"> <li>Dla drogi o szerokości 8 m od ul. Nad Czarną do ul. Skalczanka dalej do O.Tyńca</li> </ul> <p><b>UWAGA:</b> Nie ustosunkowano się w Projekcie do wymogów Studium odnośnie gęstości zabudowy</p>				<p>do dróg publicznych, co szczegółowo określono w § 14 Rozporządzenia Ministra Infrastruktury z dnia 12 kwietnia 2002 r. w sprawie warunków technicznych, jakim powinny odpowiadać budynki i ich usytuowanie; art. 2 pkt. 12) i 14) ustawy o planowaniu i zagospodarowaniu przestrzennym z dnia 27 marca 2003 r. oraz art. 4 pkt. 3a) ustawy o gospodarce nieruchomościami z dnia 21 sierpnia 1997 r.</p> <p>Obecnie na Osiedlu nie ma wystarczającej ilości dróg publicznych, a te które są - nie posiadają wymaganych parametrów. Projekt planu m.in. w zakresie projektowanego układu komunikacyjnego posiada niezbędne opinie i uzgodnienia.</p> <p>Stanowisko Zarządu Infrastruktury Komunalnej i Transportu z dnia 7 lipca 2009 r. – pismo znak: ZIKiT/S/47152/09/IUO-UM-7/31483.</p> <p>Zaprojektowana droga dojazdowa KDD umożliwi lepsze skomunikowanie terenów mieszkaniowych położonych w rejonie ul. Heligundy oraz Walgierza Wdałego. Dla realizacji usług publicznych przeznaczono tereny w rejonie ul. Dziewiarzy. Ośrodek zdrowia mógłby powstać wg planu w obrębie terenów zabudowy usługowej – usługi publiczne (UP1) – w § 20 ust. 1 pkt. 1/ lit. b/ wskazano jako przeznaczenie podstawowe m.in. obiekty zdrowia.</p> <p>Możliwość przeznaczenia terenów pod zabudowę mieszkaniową zależne jest m.in. od Studium uwarunkowań i kierunków zagospodarowania przestrzennego miasta Krakowa jak również pozostałych uwarunkowań przestrzennych, prawnych oraz opinii i uzgodnień.</p> <p>Projekt planu uwzględni ustalenia Studium, które są wiążące dla organów gminy przy sporządzaniu planów miejscowych – art. 9 ust. 4 ustawy o planowaniu i zagospodarowaniu przestrzennym z dnia 27 marca 2003 r.</p>	
1070.	<b>1120</b>	[...]*	<p><b>Żąda:</b> „pozostawienia ul. Nad Czarną w spokoju” -działki przy ul. Powinny być budowlane -droga równoległa nr 285 obr 74 –winna być poszerzona do 5 m, a działki wzdłuż niej również przeznaczyć pod niską zabudowę aż do granicy obszaru „Natura 2000”</p> <p><b>Uwagi :</b> Dokonać weryfikacji z rzeczywistością (wybudowane domy drogi, tereny szczególnej ochrony, mapa roślinności) Nie zrealizowani wytycznych studium odnośnie intensywności zabudowy</p>	177 obręb 75	<b>MN4 KDD KDL</b>	<b>Prezydent Miasta Krakowa nie uwzględnił wniesionej uwagi</b>	<b>Uwaga pozostaje nieuwzględniona przez Radę Miasta Krakowa</b>	<p><b>Uwaga nieuwzględniona:</b></p> <p>Zaprojektowany układ drogowy wynika z obowiązku zapewnienia działkom budowlanym dostępności do dróg publicznych, co szczegółowo określono w § 14 Rozporządzenia Ministra Infrastruktury z dnia 12 kwietnia 2002 r. w sprawie warunków technicznych, jakim powinny odpowiadać budynki i ich usytuowanie; art. 2 pkt. 12) i 14) ustawy o planowaniu i zagospodarowaniu przestrzennym z dnia 27 marca 2003 r. oraz art. 4 pkt. 3a) ustawy o gospodarce nieruchomościami z dnia 21 sierpnia 1997 r.</p> <p>Obecnie na Osiedlu nie ma wystarczającej ilości dróg publicznych, a te które są - nie posiadają wymaganych parametrów. Projekt planu m.in. w zakresie projektowanego układu komunikacyjnego posiada niezbędne opinie i uzgodnienia.</p> <p>Stanowisko Zarządu Infrastruktury Komunalnej i Transportu z dnia 7 lipca 2009 r. – pismo znak: ZIKiT/S/47152/09/IUO-UM-7/31483.</p> <p>Możliwość przeznaczenia terenów pod zabudowę mieszkaniową zależne jest m.in. od Studium uwarunkowań i kierunków zagospodarowania przestrzennego miasta Krakowa jak również pozostałych uwarunkowań przestrzennych, prawnych oraz opinii i uzgodnień.</p> <p>Projekt planu uwzględni ustalenia Studium, które są wiążące dla organów gminy przy sporządzaniu planów miejscowych – art. 9 ust. 4 ustawy o planowaniu i zagospodarowaniu przestrzennym z dnia 27 marca 2003 r.</p> <p>Projekt planu sporządzany jest w oparciu o dostępne podkłady mapowe.</p> <p>Projekt planu uwzględni uwarunkowania oraz wytyczne i wskazania instytucji i organów właściwych do opiniowania i uzgadniania projektu planu miejscowego zgodnie z ustawą o planowaniu i zagospodarowaniu przestrzennym z dnia 27 marca 2003 r.</p> <p>Projekt planu uwzględni dostępne materiały i opracowania oraz posiada opinie i uzgodnienia.</p>
1071.	<b>1121</b>	[...]*	<b>Żąda:</b>	177	<b>MN4</b>	<b>Prezydent</b>	<b>Uwaga pozostaje</b>	<b>Uwaga nieuwzględniona:</b>

			<ul style="list-style-type: none"> <li>– Poszerzenia ilości terenów pod zabudowę jednorodziną do drugiej lub 3ciej linii zabudowy od dróg uzbrojonych w media</li> <li>– wybudowania kanalizacji, chodników i oczyszczalni ścieków</li> </ul> <p><b>Sprzeciw</b> wobec wyburzenia dawnego budynku przedszkola nr 133</p>	obręb 75	<b>KDD KDL</b>	<b>Miasta Krakowa nie uwzględnił wniesionej uwagi</b>	<b>niewzględniona przez Radę Miasta Krakowa</b>	<p>Możliwość przeznaczenia terenów pod zabudowę mieszkaniową zależne jest m.in. od Studium uwarunkowań i kierunków zagospodarowania przestrzennego miasta Krakowa jak również pozostałych uwarunkowań przestrzennych, prawnych oraz opinii i uzgodnień.</p> <p>Projekt planu uwzględnia ustalenia Studium, które są wiążące dla organów gminy przy sporządzaniu planów miejscowych – art. 9 ust. 4 ustawy o planowaniu i zagospodarowaniu przestrzennym z dnia 27 marca 2003 r.</p> <p>W projekcie planu nie dopuszcza się trzeciego i dalszych rzędów zabudowy. Tym samym dopuszcza się lokalizację drugiego rzędu zabudowy. Jednak zgodnie z ustaleniami planu każda nowo wydzielana działka budowlana w pierwszym i drugim rzędzie zabudowy musi mieć zapewniony dostęp do drogi publicznej w rozumieniu przepisów szczególnych.</p> <p>Zaprojektowana droga dojazdowa KDD umożliwi lepsze skomunikowanie terenów mieszkaniowych położonych w rejonie ul. Heligundy oraz Walgierza Wdalego. Dla realizacji usług publicznych przeznaczono tereny w rejonie ul. Dziewiarzy. Ośrodek zdrowia mógłby powstać wg planu w obrębie terenów zabudowy usługowej – usługi publiczne (UP1) – w § 20 ust. 1 pkt. 1/ lit. b/ wskazano jako przeznaczenie podstawowe m.in. obiekty zdrowia.</p> <p>W projekcie planu zaprojektowano przebiegi infrastruktury wodociągowej i kanalizacyjnej – Załącznik nr 2 – Infrastruktura techniczna.</p> <p>Wnioskowane zabezpieczenie chodników wymaga poszerzenia pasa drogowego co jest przewidziane w planie. Projekt planu m.in. w zakresie projektowanego układu komunikacyjnego posiada niezbędne opinie i uzgodnienia. Stanowisko Zarządu Infrastruktury Komunalnej i Transportu z dnia 7 lipca 2009 r. – pismo znak: ZIKiT/S/47152/09/IUO-UM-7/31483.</p>
1072.	<b>1122</b>	[...]*	<p><b>Sprzeciw</b> wobec:</p> <ul style="list-style-type: none"> <li>– terenów zalewowych między Skawiną, górą Grodzisko a Klasztorem</li> <li>– ruchu samochodowego przez ul. Dziewiarzy</li> </ul> <p><b>Proponuje:</b> Wzmocnienie wałów przeciwpowodziowych ścieżką rowerową</p>	177 obręb 75	<b>MN4 KDD KDL</b>	<b>Prezydent Miasta Krakowa nie uwzględnił wniesionej uwagi</b>	<b>Uwaga pozostaje niewzględniona przez Radę Miasta Krakowa</b>	<p><b>Uwaga niewzględniona</b></p> <p>W projekcie planu Tyniec – Osiedle nie ma wyznaczonej kategorii tereny zalewowe.</p> <p>Zaprojektowany układ drogowy wynika z obowiązku zapewnienia działkom budowlanym dostępności do dróg publicznych, co szczegółowo określono w § 14 Rozporządzenia Ministra Infrastruktury z dnia 12 kwietnia 2002 r. w sprawie warunków technicznych, jakim powinny odpowiadać budynki i ich usytuowanie; art. 2 pkt. 12) i 14) ustawy o planowaniu i zagospodarowaniu przestrzennym z dnia 27 marca 2003 r. oraz art. 4 pkt. 3a) ustawy o gospodarce nieruchomościami z dnia 21 sierpnia 1997 r.</p> <p>Obecnie na Osiedlu nie ma wystarczającej ilości dróg publicznych, a te które są - nie posiadają wymaganych parametrów. Projekt planu m.in. w zakresie projektowanego układu komunikacyjnego posiada niezbędne opinie i uzgodnienia. Stanowisko Zarządu Infrastruktury Komunalnej i Transportu z dnia 7 lipca 2009 r. – pismo znak: ZIKiT/S/47152/09/IUO-UM-7/31483.</p>
1073.	<b>1123</b>	[...]*	<p><b>Sprzeciw</b> wobec:</p> <ul style="list-style-type: none"> <li>– nowa droga między ul. nad Czerną O. Tyńca</li> <li>– wyburzeniu domów, celem utworzenia szerokiej drogi, ani poszerzać kosztem ogródków przydomowych</li> </ul> <p><b>Proponuje:</b></p>	177 obręb 75	<b>MN4 KDD KDL</b>	<b>Prezydent Miasta Krakowa nie uwzględnił wniesionej uwagi</b>	<b>Uwaga pozostaje niewzględniona przez Radę Miasta Krakowa</b>	<p><b>Uwaga niewzględniona</b></p> <p>Zaprojektowany układ drogowy wynika z obowiązku zapewnienia działkom budowlanym dostępności do dróg publicznych, co szczegółowo określono w § 14 Rozporządzenia Ministra Infrastruktury z dnia 12 kwietnia 2002 r. w sprawie warunków technicznych, jakim powinny odpowiadać budynki i ich usytuowanie; art. 2 pkt. 12) i 14) ustawy o planowaniu i zagospodarowaniu przestrzennym z dnia 27 marca 2003 r. oraz art. 4 pkt. 3a) ustawy o gospodarce nieruchomościami z dnia 21 sierpnia 1997 r.</p> <p>Obecnie na Osiedlu nie ma wystarczającej ilości dróg publicznych, a te które są - nie posiadają wymaganych parametrów. Projekt planu m.in. w zakresie projektowanego układu komunikacyjnego posiada niezbędne opinie i uzgodnienia.</p>



			<ul style="list-style-type: none"> <li>- połączenie ul. Skończanki z ul. Toporczyków</li> <li>- działki po obydwu stronach dróg powinny być budowlane</li> </ul>					<p>Stanowisko Zarządu Infrastruktury Komunalnej i Transportu z dnia 7 lipca 2009 r. – pismo znak: ZIKiT/S/47152/09/IUO-UM-7/31483.</p> <p>Możliwość przeznaczenia terenów pod zabudowę mieszkaniową zależne jest m.in. od Studium uwarunkowań i kierunków zagospodarowania przestrzennego miasta Krakowa jak również pozostałych uwarunkowań przestrzennych, prawnych oraz opinii i uzgodnień.</p> <p>Projekt planu uwzględnia ustalenia Studium, które są wiążące dla organów gminy przy sporządzaniu planów miejscowych – art. 9 ust. 4 ustawy o planowaniu i zagospodarowaniu przestrzennym z dnia 27 marca 2003 r.</p>
1074.	<b>1124</b>	[...]*	<p><b>Popiera:</b></p> <ul style="list-style-type: none"> <li>- budowę obwodnicy od ul. Promowej wzdłuż Wisły</li> </ul> <p><b>Żąda:</b></p> <ul style="list-style-type: none"> <li>- ul Dziewiarzy tylko dla ruchu pieszego</li> </ul>	177 obręb 75	<b>MN4 KDD KDL</b>	<b>Prezydent Miasta Krakowa nie uwzględnił wniesionej uwagi</b>	<b>Uwaga pozostaje nieuwzględniona przez Radę Miasta Krakowa</b>	<p><b>Uwaga nieuwzględniona</b></p> <p>Zaprojektowany układ drogowy wynika z obowiązku zapewnienia działkom budowlanym dostępności do dróg publicznych, co szczegółowo określono w § 14 Rozporządzenia Ministra Infrastruktury z dnia 12 kwietnia 2002 r. w sprawie warunków technicznych, jakim powinny odpowiadać budynki i ich usytuowanie; art. 2 pkt. 12) i 14) ustawy o planowaniu i zagospodarowaniu przestrzennym z dnia 27 marca 2003 r. oraz art. 4 pkt. 3a) ustawy o gospodarce nieruchomościami z dnia 21 sierpnia 1997 r.</p> <p>Obecnie na Osiedlu nie ma wystarczającej ilości dróg publicznych, a te które są - nie posiadają wymaganych parametrów. Projekt planu m.in. w zakresie projektowanego układu komunikacyjnego posiada niezbędne opinie i uzgodnienia.</p> <p>Stanowisko Zarządu Infrastruktury Komunalnej i Transportu z dnia 7 lipca 2009 r. – pismo znak: ZIKiT/S/47152/09/IUO-UM-7/31483.</p>
1075.	<b>1125</b>	[...]*	<p><b>Sprzeciw wobec:</b></p> <ul style="list-style-type: none"> <li>- poszerzani ulicy i wyburzanie domów na ul. B.Śmiałego, O. Tyńca, Bogucianki i innych</li> </ul> <p><b>Żąda:</b></p> <ul style="list-style-type: none"> <li>-chodniki i oczyszczalnia ścieków</li> </ul>	177 obręb 75	<b>MN4 KDD KDL</b>	<b>Prezydent Miasta Krakowa nie uwzględnił wniesionej uwagi</b>	<b>Uwaga pozostaje nieuwzględniona przez Radę Miasta Krakowa</b>	<p><b>Uwaga nieuwzględniona</b></p> <p>Wnioskowane zabezpieczenie chodników wymaga poszerzenia pasa drogowego, którego szerokość jest kwestionowana przez składających uwagę.</p> <p>Zaprojektowany układ drogowy wynika z obowiązku zapewnienia działkom budowlanym dostępności do dróg publicznych, co szczegółowo określono w § 14 Rozporządzenia Ministra Infrastruktury z dnia 12 kwietnia 2002 r. w sprawie warunków technicznych, jakim powinny odpowiadać budynki i ich usytuowanie; art. 2 pkt. 12) i 14) ustawy o planowaniu i zagospodarowaniu przestrzennym z dnia 27 marca 2003 r. oraz art. 4 pkt. 3a) ustawy o gospodarce nieruchomościami z dnia 21 sierpnia 1997 r.</p> <p>Obecnie na Osiedlu nie ma wystarczającej ilości dróg publicznych, a te które są - nie posiadają wymaganych parametrów. Projekt planu m.in. w zakresie projektowanego układu komunikacyjnego posiada niezbędne opinie i uzgodnienia.</p> <p>Stanowisko Zarządu Infrastruktury Komunalnej i Transportu z dnia 7 lipca 2009 r. – pismo znak: ZIKiT/S/47152/09/IUO-UM-7/31483.</p> <p>W projekcie planu zaprojektowano przebiegi infrastruktury wodociągowej i kanalizacyjnej – Załącznik nr 2 – Infrastruktura techniczna.</p>
1076.	<b>1126</b>	[...]*	<p><b>Sprzeciw wobec:</b></p> <ul style="list-style-type: none"> <li>- Przepisu o szerokości działek budowlanych 16 i 20 m</li> <li>- Ronda (ul. Nad Czerną, B. Śmiałego, i Tyniecka)</li> </ul>	117 obręb 73	<b>MN1 R2 KDZ</b>	<b>Prezydent Miasta Krakowa częściowo nie uwzględnił wniesionej uwagi</b>	<b>Uwaga pozostaje częściowo nieuwzględniona przez Radę Miasta Krakowa</b>	<p><b>Uwaga uwzględniona częściowo</b></p> <p>Uwaga uwzględniona częściowo w zakresie zmniejszenia minimalnej szerokości działki budowlanej. Zmiana polegać będzie na doprecyzowaniu zapisu, który odnosi się będzie do nowo wydzielanych działek budowlanych. Wskaźnik szerokości działki zostanie ujednolicony na całym obszarze planu tj. określony jako minimalny zgodnie z przepisami odrębnymi.</p> <p><b>Uwaga nieuwzględniona w zakresie:</b></p>

			<p>– Wyburzenie budynku dawnego przedszkola</p> <p><b>Popiera:</b></p> <p>– Dla drogi o szerokości 8 m od ul. Nad Czerną do ul. Skalczanka dalej do O.Tyńca</p> <p><b>UWAGA:</b> Nie ustosunkowano się w Projekcie do wymogów Studium odnośnie gęstości zabudowy</p>				<p>Zaprojektowany układ drogowy wynika z obowiązku zapewnienia działkom budowlanym dostępności do dróg publicznych, co szczegółowo określono w § 14 Rozporządzenia Ministra Infrastruktury z dnia 12 kwietnia 2002 r. w sprawie warunków technicznych, jakim powinny odpowiadać budynki i ich usytuowanie; art. 2 pkt. 12) i 14) ustawy o planowaniu i zagospodarowaniu przestrzennym z dnia 27 marca 2003 r. oraz art. 4 pkt. 3a) ustawy o gospodarce nieruchomościami z dnia 21 sierpnia 1997 r.</p> <p>Obecnie na Osiedlu nie ma wystarczającej ilości dróg publicznych, a te które są - nie posiadają wymaganych parametrów. Projekt planu m.in. w zakresie projektowanego układu komunikacyjnego posiada niezbędne opinie i uzgodnienia.</p> <p>Stanowisko Zarządu Infrastruktury Komunalnej i Transportu z dnia 7 lipca 2009 r. – pismo znak: ZIKiT/S/47152/09/IUO-UM-7/31483.</p> <p>Zaprojektowana droga dojazdowa KDD umożliwi lepsze skomunikowanie terenów mieszkaniowych położonych w rejonie ul. Heligundy oraz Walgierza Wdalego. Dla realizacji usług publicznych przeznaczono tereny w rejonie ul. Dziewiarzy. Ośrodek zdrowia mógłby powstać wg planu w obrębie terenów zabudowy usługowej – usługi publiczne (UP1) – w § 20 ust. 1 pkt. 1/ lit. b/ wskazano jako przeznaczenie podstawowe m.in. obiekty zdrowia.</p> <p>Możliwość przeznaczenia terenów pod zabudowę mieszkaniową zależne jest m.in. od Studium uwarunkowań i kierunków zagospodarowania przestrzennego miasta Krakowa jak również pozostałych uwarunkowań przestrzennych, prawnych oraz opinii i uzgodnień.</p> <p>Projekt planu uwzględni ustalenia Studium, które są wiążące dla organów gminy przy sporządzaniu planów miejscowych – art. 9 ust. 4 ustawy o planowaniu i zagospodarowaniu przestrzennym z dnia 27 marca 2003 r.</p>	
1077.	<b>1127</b>	[...]*	<p><b>Żąda:</b> „pozostawienia ul. Nad Czerną w spokoju” -działki przy ul. Powinny być budowlane -droga równoległa nr 285 obr 74 –winna być poszerzona do 5 m, a działki wzdłuż niej również przeznaczyć pod niską zabudowę aż do granicy obszaru „Natura 2000”</p> <p><b>Uwagi :</b> Dokonać weryfikacji z rzeczywistością (wybudowane domy drogi, tereny szczególnej ochrony, mapa roślinności) Nie zrealizowani wytycznych studium odnośnie intensywności zabudowy</p>	117 obręb 73	<b>MN1 R2 KDZ</b>	<b>Prezydent Miasta Krakowa nie uwzględnił wniesionej uwagi</b>	<b>Uwaga pozostaje nieuwzględniona przez Radę Miasta Krakowa</b>	<p><b>Uwaga nieuwzględniona:</b></p> <p>Zaprojektowany układ drogowy wynika z obowiązku zapewnienia działkom budowlanym dostępności do dróg publicznych, co szczegółowo określono w § 14 Rozporządzenia Ministra Infrastruktury z dnia 12 kwietnia 2002 r. w sprawie warunków technicznych, jakim powinny odpowiadać budynki i ich usytuowanie; art. 2 pkt. 12) i 14) ustawy o planowaniu i zagospodarowaniu przestrzennym z dnia 27 marca 2003 r. oraz art. 4 pkt. 3a) ustawy o gospodarce nieruchomościami z dnia 21 sierpnia 1997 r.</p> <p>Obecnie na Osiedlu nie ma wystarczającej ilości dróg publicznych, a te które są - nie posiadają wymaganych parametrów. Projekt planu m.in. w zakresie projektowanego układu komunikacyjnego posiada niezbędne opinie i uzgodnienia.</p> <p>Stanowisko Zarządu Infrastruktury Komunalnej i Transportu z dnia 7 lipca 2009 r. – pismo znak: ZIKiT/S/47152/09/IUO-UM-7/31483.</p> <p>Możliwość przeznaczenia terenów pod zabudowę mieszkaniową zależne jest m.in. od Studium uwarunkowań i kierunków zagospodarowania przestrzennego miasta Krakowa jak również pozostałych uwarunkowań przestrzennych, prawnych oraz opinii i uzgodnień.</p> <p>Projekt planu uwzględni ustalenia Studium, które są wiążące dla organów gminy przy sporządzaniu planów miejscowych – art. 9 ust. 4 ustawy o planowaniu i zagospodarowaniu przestrzennym z dnia 27 marca 2003 r.</p> <p>Projekt planu sporządzany jest w oparciu o dostępne podkłady mapowe.</p> <p>Projekt planu uwzględni uwarunkowania oraz wytyczne i wskazania instytucji i organów właściwych do opiniowania i uzgadniania projektu planu miejscowego zgodnie z ustawą o planowaniu i zagospodarowaniu przestrzennym z dnia 27 marca 2003 r.</p> <p>Projekt planu uwzględni dostępne materiały i opracowania oraz posiada opinie i uzgodnienia.</p>

1078.	<b>1128</b>	[...]*	<p><b>Żąda:</b></p> <ul style="list-style-type: none"> <li>– Poszerzenia ilości terenów pod zabudowę jednorodzinną do drugiej lub 3ciej linii zabudowy od dróg uzbrojonych w media</li> <li>– wybudowania kanalizacji, chodników i oczyszczalni ścieków</li> </ul> <p><b>Sprzeciw</b> wobec wyburzenia dawnego budynku przedszkola nr 133</p>	117 obręb 73	<b>MN1 R2 KDZ</b>	<b>Prezydent Miasta Krakowa nie uwzględnił wniesionej uwagi</b>	<b>Uwaga pozostaje nieuwzględniona przez Radę Miasta Krakowa</b>	<p><b>Uwaga nieuwzględniona</b></p> <p>Możliwość przeznaczenia terenów pod zabudowę mieszkaniową zależne jest m.in. od Studium uwarunkowań i kierunków zagospodarowania przestrzennego miasta Krakowa jak również pozostałych uwarunkowań przestrzennych, prawnych oraz opinii i uzgodnień.</p> <p>Projekt planu uwzględnia ustalenia Studium, które są wiążące dla organów gminy przy sporządzaniu planów miejscowych – art. 9 ust. 4 ustawy o planowaniu i zagospodarowaniu przestrzennym z dnia 27 marca 2003 r.</p> <p>W projekcie planu nie dopuszcza się trzeciego i dalszych rzędów zabudowy. Tym samym dopuszcza się lokalizację drugiego rzędu zabudowy.</p> <p>Jednak zgodnie z ustaleniami planu każda nowo wydzielana działka budowlana w pierwszym i drugim rzędzie zabudowy musi mieć zapewniony dostęp do drogi publicznej w rozumieniu przepisów szczególnych.</p> <p>Zaprojektowana droga dojazdowa KDD umożliwi lepsze skomunikowanie terenów mieszkaniowych położonych w rejonie ul. Heligundy oraz Wąlgierza Wdalego. Dla realizacji usług publicznych przeznaczono tereny w rejonie ul. Dziewiarzy.</p> <p>Ośrodek zdrowia mógłby powstać wg planu w obrębie terenów zabudowy usługowej – usługi publiczne (UP1) – w § 20 ust. 1 pkt. 1/ lit. b/ wskazano jako przeznaczenie podstawowe m.in. obiekty zdrowia.</p> <p>W projekcie planu zaprojektowano przebiegi infrastruktury wodociągowej i kanalizacyjnej – Załącznik nr 2 – Infrastruktura techniczna.</p> <p>Wnioskowane zabezpieczenie chodników wymaga poszerzenia pasa drogowego co jest przewidziane w planie.</p> <p>Projekt planu m.in. w zakresie projektowanego układu komunikacyjnego posiada niezbędne opinie i uzgodnienia.</p> <p>Stanowisko Zarządu Infrastruktury Komunalnej i Transportu z dnia 7 lipca 2009 r. – pismo znak: ZIKiT/S/47152/09/IUO-UM-7/31483.</p>
1079.	<b>1129</b>	[...]*	<p><b>Sprzeciw</b> wobec:</p> <ul style="list-style-type: none"> <li>– terenów zalewowych między Skawiną, górą Grodzisko a Klasztorem</li> <li>– ruchu samochodowego przez ul. Dziewiarzy</li> </ul> <p><b>Proponuje:</b> Wzmocnienie wałów przeciwpowodziowych ścieżką rowerową</p>	263, 270, 272, 276, 280, 321, 324, Obręb 77  (brak ww. działek w podanym obrębie)		<b>Prezydent Miasta Krakowa nie uwzględnił wniesionej uwagi</b>	<b>Uwaga pozostaje nieuwzględniona przez Radę Miasta Krakowa</b>	<p><b>Uwaga nieuwzględniona</b></p> <p>Działki wskazane w uwadze nie znajdują się w obrębie 77.</p> <p>W projekcie planu Tynec – Osiedle nie ma wyznaczonej kategorii tereny zalewowe.</p> <p>Zaprojektowany układ drogowy wynika z obowiązku zapewnienia działkom budowlanym dostępności do dróg publicznych, co szczegółowo określono w § 14 Rozporządzenia Ministra Infrastruktury z dnia 12 kwietnia 2002 r. w sprawie warunków technicznych, jakim powinny odpowiadać budynki i ich usytuowanie; art. 2 pkt. 12) i 14) ustawy o planowaniu i zagospodarowaniu przestrzennym z dnia 27 marca 2003 r. oraz art. 4 pkt. 3a) ustawy o gospodarce nieruchomościami z dnia 21 sierpnia 1997 r.</p> <p>Obecnie na Osiedlu nie ma wystarczającej ilości dróg publicznych, a te które są - nie posiadają wymaganych parametrów.</p> <p>Projekt planu m.in. w zakresie projektowanego układu komunikacyjnego posiada niezbędne opinie i uzgodnienia.</p> <p>Stanowisko Zarządu Infrastruktury Komunalnej i Transportu z dnia 7 lipca 2009 r. – pismo znak: ZIKiT/S/47152/09/IUO-UM-7/31483.</p>
1080.	<b>1130</b>	[...]*	<p><b>Sprzeciw</b> wobec:</p> <ul style="list-style-type: none"> <li>– nowa droga między ul. nad Czerną O.Tyńca</li> <li>– wyburzeniu domów, celem utworzenia szerokiej drogi, ani</li> </ul>	117 obręb 73	<b>MN1 R2 KDZ</b>	<b>Prezydent Miasta Krakowa nie uwzględnił wniesionej uwagi</b>	<b>Uwaga pozostaje nieuwzględniona przez Radę Miasta Krakowa</b>	<p><b>Uwaga nieuwzględniona</b></p> <p>Zaprojektowany układ drogowy wynika z obowiązku zapewnienia działkom budowlanym dostępności do dróg publicznych, co szczegółowo określono w § 14 Rozporządzenia Ministra Infrastruktury z dnia 12 kwietnia 2002 r. w sprawie warunków technicznych, jakim powinny odpowiadać budynki i ich usytuowanie; art. 2 pkt. 12) i 14) ustawy o planowaniu i zagospodarowaniu przestrzennym z dnia 27 marca 2003 r. oraz art. 4 pkt. 3a) ustawy o gospodarce nieruchomościami z dnia 21 sierpnia 1997 r.</p>

			poszerzać kosztem ogródków przydomowych <b>Proponuje:</b> – połączenie ul. Skołczanki z ul. Toporczyków – działki po obydwu stronach dróg powinny być budowlane					Obecnie na Osiedlu nie ma wystarczającej ilości dróg publicznych, a te które są - nie posiadają wymaganych parametrów. Projekt planu m.in. w zakresie projektowanego układu komunikacyjnego posiada niezbędne opinie i uzgodnienia.  Stanowisko Zarządu Infrastruktury Komunalnej i Transportu z dnia 7 lipca 2009 r. – pismo znak: ZIKiT/S/47152/09/IUO-UM-7/31483.  Możliwość przeznaczenia terenów pod zabudowę mieszkaniową zależne jest m.in. od Studium uwarunkowań i kierunków zagospodarowania przestrzennego miasta Krakowa jak również pozostałych uwarunkowań przestrzennych, prawnych oraz opinii i uzgodnień.  Projekt planu uwzględni ustalenia Studium, które są wiążące dla organów gminy przy sporządzaniu planów miejscowych – art. 9 ust. 4 ustawy o planowaniu i zagospodarowaniu przestrzennym z dnia 27 marca 2003 r.
1081.	<b>1131</b>	[...]*	<b>Popiera:</b> – budowę obwodnicy od ul. Promowej wzdłuż Wisły <b>Żąda:</b> - ul Dziewiarzy tylko dla ruchu pieszego	117 obręb 73	<b>MN1 R2 KDZ</b>	<b>Prezydent Miasta Krakowa nie uwzględnił wniesionej uwagi</b>	<b>Uwaga pozostaje nieuwzględniona przez Radę Miasta Krakowa</b>	<b>Uwaga nieuwzględniona</b>  Zaprojektowany układ drogowy wynika z obowiązku zapewnienia działkom budowlanym dostępności do dróg publicznych, co szczegółowo określono w § 14 Rozporządzenia Ministra Infrastruktury z dnia 12 kwietnia 2002 r. w sprawie warunków technicznych, jakim powinny odpowiadać budynki i ich usytuowanie; art. 2 pkt. 12) i 14) ustawy o planowaniu i zagospodarowaniu przestrzennym z dnia 27 marca 2003 r. oraz art. 4 pkt. 3a) ustawy o gospodarce nieruchomościami z dnia 21 sierpnia 1997 r.  Obecnie na Osiedlu nie ma wystarczającej ilości dróg publicznych, a te które są - nie posiadają wymaganych parametrów. Projekt planu m.in. w zakresie projektowanego układu komunikacyjnego posiada niezbędne opinie i uzgodnienia.  Stanowisko Zarządu Infrastruktury Komunalnej i Transportu z dnia 7 lipca 2009 r. – pismo znak: ZIKiT/S/47152/09/IUO-UM-7/31483.
1082.	<b>1132</b>	[...]*	<b>Sprzeciw wobec:</b> – poszerzani ulicy i wyburzanie domów na ul. B.Smiałego, O. Tyńca, Bogucianki i innych <b>Żąda:</b> -chodniki i oczyszczalnia ścieków	117 obręb 73	<b>MN1 R2 KDZ</b>	<b>Prezydent Miasta Krakowa nie uwzględnił wniesionej uwagi</b>	<b>Uwaga pozostaje nieuwzględniona przez Radę Miasta Krakowa</b>	<b>Uwaga nieuwzględniona</b>  Wnioskowane zabezpieczenie chodników wymaga poszerzenia pasa drogowego, którego szerokość jest kwestionowana przez składających uwagi.  Zaprojektowany układ drogowy wynika z obowiązku zapewnienia działkom budowlanym dostępności do dróg publicznych, co szczegółowo określono w § 14 Rozporządzenia Ministra Infrastruktury z dnia 12 kwietnia 2002 r. w sprawie warunków technicznych, jakim powinny odpowiadać budynki i ich usytuowanie; art. 2 pkt. 12) i 14) ustawy o planowaniu i zagospodarowaniu przestrzennym z dnia 27 marca 2003 r. oraz art. 4 pkt. 3a) ustawy o gospodarce nieruchomościami z dnia 21 sierpnia 1997 r.  Obecnie na Osiedlu nie ma wystarczającej ilości dróg publicznych, a te które są - nie posiadają wymaganych parametrów. Projekt planu m.in. w zakresie projektowanego układu komunikacyjnego posiada niezbędne opinie i uzgodnienia.  Stanowisko Zarządu Infrastruktury Komunalnej i Transportu z dnia 7 lipca 2009 r. – pismo znak: ZIKiT/S/47152/09/IUO-UM-7/31483.  W projekcie planu zaprojektowano przebiegi infrastruktury wodociągowej i kanalizacyjnej – Załącznik nr 2 – Infrastruktura techniczna.
1083.	<b>1133</b>	[...]*	<b>Sprzeciw wobec:</b> – Przepisu o szerokości działek budowlanych 16 i 20 m	117 obręb 73	<b>MN1 R2 KDZ</b>	<b>Prezydent Miasta Krakowa częściowo nie uwzględnił</b>	<b>Uwaga pozostaje częściowo nieuwzględniona przez Radę Miasta Krakowa</b>	<b>Uwaga uwzględniona częściowo</b>  Uwaga uwzględniona częściowo w zakresie zmniejszenia minimalnej szerokości działki budowlanej. Zmiana polegać będzie na doprecyzowaniu zapisu, który odnosić się będzie do nowo wydzielanych działek budowlanych. Wskaźnik szerokości działki zostanie ujednoczony na całym obszarze planu tj.

			<ul style="list-style-type: none"> <li>- Ronda (ul. Nad Czerną, B.Śmiałego, i Tyniecka)</li> <li>- Wyburzenie budynku dawnego przedszkola</li> </ul> <p><b>Popiera:</b></p> <ul style="list-style-type: none"> <li>- Dla drogi o szerokości 8 m od ul. Nad Czerną do ul. Skalczanka dalej do O.Tyńca</li> </ul> <p><b>UWAGA:</b> Nie ustosunkowano się w Projekcie do wymogów Studium odnośnie gęstości zabudowy</p>			<b>wniesionej uwagi</b>	<p>określony jako minimalny zgodnie z przepisami odrębnymi.</p> <p><b>Uwaga nieuwzględniona w zakresie:</b></p> <p>Zaprojektowany układ drogowy wynika z obowiązku zapewnienia działkom budowlanym dostępności do dróg publicznych, co szczegółowo określono w § 14 Rozporządzenia Ministra Infrastruktury z dnia 12 kwietnia 2002 r. w sprawie warunków technicznych, jakim powinny odpowiadać budynki i ich usytuowanie; art. 2 pkt. 12) i 14) ustawy o planowaniu i zagospodarowaniu przestrzennym z dnia 27 marca 2003 r. oraz art. 4 pkt. 3a) ustawy o gospodarce nieruchomościami z dnia 21 sierpnia 1997 r.</p> <p>Obecnie na Osiedlu nie ma wystarczającej ilości dróg publicznych, a te które są - nie posiadają wymaganych parametrów. Projekt planu m.in. w zakresie projektowanego układu komunikacyjnego posiada niezbędne opinie i uzgodnienia.</p> <p>Stanowisko Zarządu Infrastruktury Komunalnej i Transportu z dnia 7 lipca 2009 r. – pismo znak: ZIKiT/S/47152/09/IUO-UM-7/31483.</p> <p>Zaprojektowana droga dojazdowa KDD umożliwi lepsze skomunikowanie terenów mieszkaniowych położonych w rejonie ul. Heligundy oraz Walgierza Wdalego. Dla realizacji usług publicznych przeznaczono tereny w rejonie ul. Dziewiarzy. Ośrodek zdrowia mógłby powstać wg planu w obrębie terenów zabudowy usługowej – usługi publiczne (UP1) – w § 20 ust. 1 pkt. 1/ lit. b/ wskazano jako przeznaczenie podstawowe m.in. obiekty zdrowia.</p> <p>Możliwość przeznaczenia terenów pod zabudowę mieszkaniową zależne jest m.in. od Studium uwarunkowań i kierunków zagospodarowania przestrzennego miasta Krakowa jak również pozostałych uwarunkowań przestrzennych, prawnych oraz opinii i uzgodnień.</p> <p>Projekt planu uwzględni ustalenia Studium, które są wiążące dla organów gminy przy sporządzaniu planów miejscowych – art. 9 ust. 4 ustawy o planowaniu i zagospodarowaniu przestrzennym z dnia 27 marca 2003 r.</p>	
1084.	<b>1134</b>	[...]*	<p><b>Żąda:</b> „pozostawienia ul. Nad Czerną w spokoju” -działki przy ul. Powinny być budowlane -droga równoległa nr 285 obr 74 –winna być poszerzona do 5 m, a działki wzdłuż niej również przeznaczyć pod niską zabudowę aż do granicy obszaru „Natura 2000”</p> <p><b>Uwagi :</b> Dokonać weryfikacji z rzeczywistością (wybudowane domy drogi, tereny szczególnej ochrony, mapa roślinności) Nie zrealizowani wytycznych studium odnośnie intensywności zabudowy</p>	117 obręb 73	<b>MN1 R2 KDZ</b>	<b>Prezydent Miasta Krakowa nie uwzględnił wniesionej uwagi</b>	<b>Uwaga pozostaje nieuwzględniona przez Radę Miasta Krakowa</b>	<b>Uwaga nieuwzględniona:</b> <p>Zaprojektowany układ drogowy wynika z obowiązku zapewnienia działkom budowlanym dostępności do dróg publicznych, co szczegółowo określono w § 14 Rozporządzenia Ministra Infrastruktury z dnia 12 kwietnia 2002 r. w sprawie warunków technicznych, jakim powinny odpowiadać budynki i ich usytuowanie; art. 2 pkt. 12) i 14) ustawy o planowaniu i zagospodarowaniu przestrzennym z dnia 27 marca 2003 r. oraz art. 4 pkt. 3a) ustawy o gospodarce nieruchomościami z dnia 21 sierpnia 1997 r.</p> <p>Obecnie na Osiedlu nie ma wystarczającej ilości dróg publicznych, a te które są - nie posiadają wymaganych parametrów. Projekt planu m.in. w zakresie projektowanego układu komunikacyjnego posiada niezbędne opinie i uzgodnienia.</p> <p>Stanowisko Zarządu Infrastruktury Komunalnej i Transportu z dnia 7 lipca 2009 r. – pismo znak: ZIKiT/S/47152/09/IUO-UM-7/31483.</p> <p>Możliwość przeznaczenia terenów pod zabudowę mieszkaniową zależne jest m.in. od Studium uwarunkowań i kierunków zagospodarowania przestrzennego miasta Krakowa jak również pozostałych uwarunkowań przestrzennych, prawnych oraz opinii i uzgodnień.</p> <p>Projekt planu uwzględni ustalenia Studium, które są wiążące dla organów gminy przy sporządzaniu planów miejscowych – art. 9 ust. 4 ustawy o planowaniu i zagospodarowaniu przestrzennym z dnia 27 marca 2003 r.</p> <p>Projekt planu sporządzany jest w oparciu o dostępne podkłady mapowe.</p> <p>Projekt planu uwzględni uwarunkowania oraz wytyczne i wskazania instytucji i organów właściwych</p>

								do opiniowania i uzgadniania projektu planu miejscowego zgodnie z ustawą o planowaniu i zagospodarowaniu przestrzennym z dnia 27 marca 2003 r.  Projekt planu uwzględni dostępne materiały i opracowania oraz posiada opinie i uzgodnienia.
1085.	<b>1135</b>	[...]*	<b>Żąda:</b> – Poszerzenia ilości terenów pod zabudowę jednorodziną do drugiej lub 3ciej linii zabudowy od dróg uzbrojonych w media – wybudowania kanalizacji, chodników i oczyszczalni ścieków <b>Sprzeciw</b> wobec wyburzenia dawnego budynku przedszkola nr 133	117 obręb 73	<b>MN1 R2 KDZ</b>	<b>Prezydent Miasta Krakowa nie uwzględnił wniesionej uwagi</b>	<b>Uwaga pozostaje nieuwzględniona przez Radę Miasta Krakowa</b>	<b>Uwaga nieuwzględniona</b>  Możliwość przeznaczenia terenów pod zabudowę mieszkaniową zależne jest m.in. od Studium uwarunkowań i kierunków zagospodarowania przestrzennego miasta Krakowa jak również pozostałych uwarunkowań przestrzennych, prawnych oraz opinii i uzgodnień.  Projekt planu uwzględni ustalenia Studium, które są wiążące dla organów gminy przy sporządzaniu planów miejscowych – art. 9 ust. 4 ustawy o planowaniu i zagospodarowaniu przestrzennym z dnia 27 marca 2003 r.  W projekcie planu nie dopuszcza się trzeciego i dalszych rzędów zabudowy. Tym samym dopuszcza się lokalizację drugiego rzędu zabudowy. Jednak zgodnie z ustaleniami planu każda nowo wydzielana działka budowlana w pierwszym i drugim rzędzie zabudowy musi mieć zapewniony dostęp do drogi publicznej w rozumieniu przepisów szczególnych.  Zaprojektowana droga dojazdowa KDD umożliwi lepsze skomunikowanie terenów mieszkaniowych położonych w rejonie ul. Heligundy oraz Wałgierza Wdalego. Dla realizacji usług publicznych przeznaczono tereny w rejonie ul. Dziewiarzy. Ośrodek zdrowia mógłby powstać wg planu w obrębie terenów zabudowy usługowej – usługi publiczne (UP1) – w § 20 ust. 1 pkt. 1/ lit. b/ wskazano jako przeznaczenie podstawowe m.in. obiekty zdrowia.  W projekcie planu zaprojektowano przebiegi infrastruktury wodociągowej i kanalizacyjnej – Załącznik nr 2 – Infrastruktura techniczna.  Wnioskowane zabezpieczenie chodników wymaga poszerzenia pasa drogowego co jest przewidziane w planie. Projekt planu m.in. w zakresie projektowanego układu komunikacyjnego posiada niezbędne opinie i uzgodnienia. Stanowisko Zarządu Infrastruktury Komunalnej i Transportu z dnia 7 lipca 2009 r. – pismo znak: ZIKiT/S/47152/09/IUO-UM-7/31483.
1086.	<b>1136</b>	[...]*	<b>Sprzeciw</b> wobec: – terenów zalewowych między Skawiną, górą Grodzisko a Klasztorem – ruchu samochodowego przez ul. Dziewiarzy <b>Proponuje:</b> Wzmocnienie wałów przeciwpowodziowych ścieżką rowerową	263, 270, 272, 276, 321, 324, 270, 280, 277 Obęb 77 (brak ww. działek w podanym obrębie)		<b>Prezydent Miasta Krakowa nie uwzględnił wniesionej uwagi</b>	<b>Uwaga pozostaje nieuwzględniona przez Radę Miasta Krakowa</b>	<b>Uwaga nieuwzględniona</b>  Działki wskazane w uwadze nie znajdują się w obrębie 77.  W projekcie planu Tynec – Osiedle nie ma wyznaczonej kategorii tereny zalewowe.  Zaprojektowany układ drogowy wynika z obowiązku zapewnienia działkom budowlanym dostępności do dróg publicznych, co szczegółowo określono w § 14 Rozporządzenia Ministra Infrastruktury z dnia 12 kwietnia 2002 r. w sprawie warunków technicznych, jakim powinny odpowiadać budynki i ich usytuowanie; art. 2 pkt. 12) i 14) ustawy o planowaniu i zagospodarowaniu przestrzennym z dnia 27 marca 2003 r. oraz art. 4 pkt. 3a) ustawy o gospodarce nieruchomościami z dnia 21 sierpnia 1997 r.  Obecnie na Osiedlu nie ma wystarczającej ilości dróg publicznych, a te które są - nie posiadają wymaganych parametrów. Projekt planu m.in. w zakresie projektowanego układu komunikacyjnego posiada niezbędne opinie i uzgodnienia.  Stanowisko Zarządu Infrastruktury Komunalnej i Transportu z dnia 7 lipca 2009 r. – pismo znak: ZIKiT/S/47152/09/IUO-UM-7/31483.
1087.	<b>1137</b>	[...]*	<b>Sprzeciw</b> wobec: – nowa droga między ul. nad Czerną O.Tyńca	117 obręb 73	<b>MN1 R2 KDZ</b>	<b>Prezydent Miasta Krakowa nie uwzględnił</b>	<b>Uwaga pozostaje nieuwzględniona przez Radę Miasta Krakowa</b>	<b>Uwaga nieuwzględniona</b>  Zaprojektowany układ drogowy wynika z obowiązku zapewnienia działkom budowlanym dostępności do dróg publicznych, co szczegółowo określono w § 14 Rozporządzenia Ministra Infrastruktury z dnia

			<ul style="list-style-type: none"> <li>- wyburzeniu domów, celem utworzenia szerokiej drogi, ani poszerzać kosztem ogródków przydomowych</li> </ul> <p><b>Proponuje:</b></p> <ul style="list-style-type: none"> <li>- połączenie ul. Skończanki z ul. Toporczyków</li> <li>- działki po obydwu stronach dróg powinny być budowlane</li> </ul>			<b>wniesionej uwagi</b>		<p>12 kwietnia 2002 r. w sprawie warunków technicznych, jakim powinny odpowiadać budynki i ich usytuowanie; art. 2 pkt. 12) i 14) ustawy o planowaniu i zagospodarowaniu przestrzennym z dnia 27 marca 2003 r. oraz art. 4 pkt. 3a) ustawy o gospodarce nieruchomościami z dnia 21 sierpnia 1997 r.</p> <p>Obecnie na Osiedlu nie ma wystarczającej ilości dróg publicznych, a te które są - nie posiadają wymaganych parametrów.</p> <p>Projekt planu m.in. w zakresie projektowanego układu komunikacyjnego posiada niezbędne opinie i uzgodnienia.</p> <p>Stanowisko Zarządu Infrastruktury Komunalnej i Transportu z dnia 7 lipca 2009 r. – pismo znak: ZIKiT/S/47152/09/IUO-UM-7/31483.</p> <p>Możliwość przeznaczenia terenów pod zabudowę mieszkaniową zależne jest m.in. od Studium uwarunkowań i kierunków zagospodarowania przestrzennego miasta Krakowa jak również pozostałych uwarunkowań przestrzennych, prawnych oraz opinii i uzgodnień.</p> <p>Projekt planu uwzględni ustalenia Studium, które są wiążące dla organów gminy przy sporządzaniu planów miejscowych – art. 9 ust. 4 ustawy o planowaniu i zagospodarowaniu przestrzennym z dnia 27 marca 2003 r.</p>
1088.	<b>1138</b>	[...]*	<p><b>Popiera:</b></p> <ul style="list-style-type: none"> <li>- budowę obwodnicy od ul. Promowej wzdłuż Wisły</li> </ul> <p><b>Żąda:</b></p> <ul style="list-style-type: none"> <li>- ul Dziewiarzy tylko dla ruchu pieszego</li> </ul>	117 obręb 73	<b>MN1 R2 KDZ</b>	<b>Prezydent Miasta Krakowa nie uwzględnił wniesionej uwagi</b>	<b>Uwaga pozostaje nieuwzględniona przez Radę Miasta Krakowa</b>	<p><b>Uwaga nieuwzględniona</b></p> <p>Zaprojektowany układ drogowy wynika z obowiązku zapewnienia działkom budowlanym dostępności do dróg publicznych, co szczegółowo określono w § 14 Rozporządzenia Ministra Infrastruktury z dnia 12 kwietnia 2002 r. w sprawie warunków technicznych, jakim powinny odpowiadać budynki i ich usytuowanie; art. 2 pkt. 12) i 14) ustawy o planowaniu i zagospodarowaniu przestrzennym z dnia 27 marca 2003 r. oraz art. 4 pkt. 3a) ustawy o gospodarce nieruchomościami z dnia 21 sierpnia 1997 r.</p> <p>Obecnie na Osiedlu nie ma wystarczającej ilości dróg publicznych, a te które są - nie posiadają wymaganych parametrów.</p> <p>Projekt planu m.in. w zakresie projektowanego układu komunikacyjnego posiada niezbędne opinie i uzgodnienia.</p> <p>Stanowisko Zarządu Infrastruktury Komunalnej i Transportu z dnia 7 lipca 2009 r. – pismo znak: ZIKiT/S/47152/09/IUO-UM-7/31483.</p>
1089.	<b>1139</b>	[...]*	<p><b>Sprzeciw wobec:</b></p> <ul style="list-style-type: none"> <li>- poszerzani ulicy i wyburzani domów na ul. B.Śmiałego, O. Tyńca, Bogucianki i innych</li> </ul> <p><b>Żąda:</b></p> <ul style="list-style-type: none"> <li>-chodniki i oczyszczalnia ścieków</li> </ul>	117 obręb 73	<b>MN1 R2 KDZ</b>	<b>Prezydent Miasta Krakowa nie uwzględnił wniesionej uwagi</b>	<b>Uwaga pozostaje nieuwzględniona przez Radę Miasta Krakowa</b>	<p><b>Uwaga nieuwzględniona</b></p> <p>Wnioskowane zabezpieczenie chodników wymaga poszerzenia pasa drogowego, którego szerokość jest kwestionowana przez składających uwagi.</p> <p>Zaprojektowany układ drogowy wynika z obowiązku zapewnienia działkom budowlanym dostępności do dróg publicznych, co szczegółowo określono w § 14 Rozporządzenia Ministra Infrastruktury z dnia 12 kwietnia 2002 r. w sprawie warunków technicznych, jakim powinny odpowiadać budynki i ich usytuowanie; art. 2 pkt. 12) i 14) ustawy o planowaniu i zagospodarowaniu przestrzennym z dnia 27 marca 2003 r. oraz art. 4 pkt. 3a) ustawy o gospodarce nieruchomościami z dnia 21 sierpnia 1997 r.</p> <p>Obecnie na Osiedlu nie ma wystarczającej ilości dróg publicznych, a te które są - nie posiadają wymaganych parametrów.</p> <p>Projekt planu m.in. w zakresie projektowanego układu komunikacyjnego posiada niezbędne opinie i uzgodnienia.</p> <p>Stanowisko Zarządu Infrastruktury Komunalnej i Transportu z dnia 7 lipca 2009 r. – pismo znak: ZIKiT/S/47152/09/IUO-UM-7/31483.</p> <p>W projekcie planu zaprojektowano przebiegi infrastruktury wodociągowej i kanalizacyjnej – Załącznik nr 2 – Infrastruktura techniczna.</p>
1090.	<b>1140</b>	[...]*	<b>Wnioskuje o:</b>	19/1	<b>R2</b>	<b>Prezydent</b>	<b>Uwaga pozostaje</b>	

			Zakwalifikowanie działek w całości jako działki budowlane	24 Obręb 73		Miasta Krakowa nie uwzględnił wniesionej uwagi	niewzględniona przez Radę Miasta Krakowa	Uwaga niewzględniona  Działki 19/1 i 24 zgodnie ze Studium znajdują się w obrębie terenów otwartych, w obrębie których obowiązuje całkowite wykluczenie prawa zabudowy – art. 9 ust. 4 ustawy o planowaniu i zagospodarowaniu przestrzennym z dnia 27 marca 2003 r.
1091.	1141	[...]*	Wnioskuje o: Zakwalifikowanie działek w całości jako działki budowlane (teren MN)	138 Obręb 79 (poza obszarem planu Tynec – Osiedle)		Prezydent Miasta Krakowa nie uwzględnił wniesionej uwagi	Uwaga pozostaje niewzględniona przez Radę Miasta Krakowa	Uwaga niewzględniona  Działka 138 obręb 79 znajduje się poza obszarem planu.
1092.	1142	[...]*	Wnioskuje o: Zakwalifikowanie działek w całości jako działki budowlane (teren MN)	119 Obręb 76 (brak działki w podanym obrębie)		Prezydent Miasta Krakowa nie uwzględnił wniesionej uwagi	Uwaga pozostaje niewzględniona przez Radę Miasta Krakowa	Uwaga niewzględniona  Brak działki 119 w obrębie 76.
1093.	1143	[...]*	Wnioskuje o: Zakwalifikowanie działek w całości jako działki budowlane (teren MN)	294 Obręb 74	R2 KDW	Prezydent Miasta Krakowa nie uwzględnił wniesionej uwagi	Uwaga pozostaje niewzględniona przez Radę Miasta Krakowa	Uwaga niewzględniona  Działka 294 zgodnie ze Studium znajduje się w obrębie terenów otwartych, w obrębie których obowiązuje całkowite wykluczenie prawa zabudowy – art. 9 ust. 4 ustawy o planowaniu i zagospodarowaniu przestrzennym z dnia 27 marca 2003 r.
1094.	1144	[...]*	1.Wnioskuje o: Zakwalifikowanie działek w całości jako działki budowlane (teren MN) 2. <b>Sprzeciw wobec:</b> Planowanej drogi przez działki 3.Sprzeciw wobec poszerzenia ul. B.Smiałego	121 122/2 Obręb 73	MN1 R2 RL KDL KDL	Prezydent Miasta Krakowa nie uwzględnił wniesionej uwagi	Uwaga pozostaje niewzględniona przez Radę Miasta Krakowa	Uwaga niewzględniona  Północna część działek 121 i 122/2 zgodnie ze Studium znajduje się w obrębie terenów otwartych, w obrębie których obowiązuje całkowite wykluczenie prawa zabudowy – art. 9 ust. 4 ustawy o planowaniu i zagospodarowaniu przestrzennym z dnia 27 marca 2003 r. Jedynie południowa część ww. działek znajduje się w terenach MN.  Zaprojektowany układ drogowy wynika z obowiązku zapewnienia działkom budowlanym dostępności do dróg publicznych, co szczegółowo określono w § 14 Rozporządzenia Ministra Infrastruktury z dnia 12 kwietnia 2002 r. w sprawie warunków technicznych, jakim powinny odpowiadać budynki i ich usytuowanie; art. 2 pkt. 12) i 14) ustawy o planowaniu i zagospodarowaniu przestrzennym z dnia 27 marca 2003 r. oraz art. 4 pkt. 3a) ustawy o gospodarce nieruchomościami z dnia 21 sierpnia 1997 r.  Obecnie na Osiedlu nie ma wystarczającej ilości dróg publicznych, a te które są - nie posiadają wymaganych parametrów. Projekt planu m.in. w zakresie projektowanego układu komunikacyjnego posiada niezbędne opinie i uzgodnienia.  Stanowisko Zarządu Infrastruktury Komunalnej i Transportu z dnia 7 lipca 2009 r. – pismo znak: ZIKiT/S/47152/09/IUO-UM-7/31483.
1095.	1145	[...]*	Wnioskuje o: Zakwalifikowanie działek w całości jako działki budowlane	19/1 24 Obręb 73	R2	Prezydent Miasta Krakowa nie uwzględnił wniesionej uwagi	Uwaga pozostaje niewzględniona przez Radę Miasta Krakowa	Uwaga niewzględniona  Działki 19/1 i 24 zgodnie ze Studium znajdują się w obrębie terenów otwartych, w obrębie których obowiązuje całkowite wykluczenie prawa zabudowy – art. 9 ust. 4 ustawy o planowaniu i zagospodarowaniu przestrzennym z dnia 27 marca 2003 r.
1096.	1146	[...]*	Wnioskuje o: Zakwalifikowanie działek w całości jako działki budowlane (teren MN)	138 Obręb 79 (poza obszarem planu Tynec – Osiedle)		Prezydent Miasta Krakowa nie uwzględnił wniesionej uwagi	Uwaga pozostaje niewzględniona przez Radę Miasta Krakowa	Uwaga niewzględniona  Działka 138 obręb 79 znajduje się poza obszarem planu.



1097.	<b>1147</b>	[...]*	<b>Wnioskuje o:</b> Zakwalifikowanie działek w całości jako działki budowlane (teren MN)	119 Obręb 76 (brak działki w podanym obrębie)		<b>Prezydent Miasta Krakowa nie uwzględnił wniesionej uwagi</b>	<b>Uwaga pozostaje nieuwzględniona przez Radę Miasta Krakowa</b>	<b>Uwaga nieuwzględniona</b>  Brak działki 119 w obrębie 76.
1098.	<b>1148</b>	[...]*	<b>Wnioskuje o:</b> Zakwalifikowanie działek w całości jako działki budowlane (teren MN)	294 Obręb 74	<b>R2 KDW</b>	<b>Prezydent Miasta Krakowa nie uwzględnił wniesionej uwagi</b>	<b>Uwaga pozostaje nieuwzględniona przez Radę Miasta Krakowa</b>	<b>Uwaga nieuwzględniona</b>  Działka 294 zgodnie ze Studium znajduje się w obrębie terenów otwartych, w obrębie których obowiązuje całkowite wykluczenie prawa zabudowy – art. 9 ust. 4 ustawy o planowaniu i zagospodarowaniu przestrzennym z dnia 27 marca 2003 r.
1099.	<b>1149</b>	[...]*	<b>1.Wnioskuje o:</b> Zakwalifikowanie działek w całości jako działki budowlane (teren MN) <b>2. Sprzeciw wobec:</b> Planowanej drogi przez działki <b>3.Sprzeciw wobec</b> poszerzenia ul. B.Śmiałego	121 122/2 Obręb 73	<b>MN1 R2 RL KDZ KDL</b>	<b>Prezydent Miasta Krakowa nie uwzględnił wniesionej uwagi</b>	<b>Uwaga pozostaje nieuwzględniona przez Radę Miasta Krakowa</b>	<b>Uwaga nieuwzględniona</b>  Północna część działek 121 i 122/2 zgodnie ze Studium znajduje się w obrębie terenów otwartych, w obrębie których obowiązuje całkowite wykluczenie prawa zabudowy – art. 9 ust. 4 ustawy o planowaniu i zagospodarowaniu przestrzennym z dnia 27 marca 2003 r. Jedynie południowa część ww. działek znajduje się w terenach MN.  Zaprojektowany układ drogowy wynika z obowiązku zapewnienia działkom budowlanym dostępności do dróg publicznych, co szczegółowo określono w § 14 Rozporządzenia Ministra Infrastruktury z dnia 12 kwietnia 2002 r. w sprawie warunków technicznych, jakim powinny odpowiadać budynki i ich usytuowanie; art. 2 pkt. 12) i 14) ustawy o planowaniu i zagospodarowaniu przestrzennym z dnia 27 marca 2003 r. oraz art. 4 pkt. 3a) ustawy o gospodarce nieruchomościami z dnia 21 sierpnia 1997 r.  Obecnie na Osiedlu nie ma wystarczającej ilości dróg publicznych, a te które są - nie posiadają wymaganych parametrów. Projekt planu m.in. w zakresie projektowanego układu komunikacyjnego posiada niezbędne opinie i uzgodnienia.  Stanowisko Zarządu Infrastruktury Komunalnej i Transportu z dnia 7 lipca 2009 r. – pismo znak: ZIKiT/S/47152/09/IUO-UM-7/31483.
1100.	<b>1150</b>	[...]*	<b>Wnioskuje o:</b> Zakwalifikowanie działek w całości jako działki budowlane	19/1 24 Obręb 73	<b>R2</b>	<b>Prezydent Miasta Krakowa nie uwzględnił wniesionej uwagi</b>	<b>Uwaga pozostaje nieuwzględniona przez Radę Miasta Krakowa</b>	<b>Uwaga nieuwzględniona</b>  Działki 19/1 i 24 zgodnie ze Studium znajdują się w obrębie terenów otwartych, w obrębie których obowiązuje całkowite wykluczenie prawa zabudowy – art. 9 ust. 4 ustawy o planowaniu i zagospodarowaniu przestrzennym z dnia 27 marca 2003 r.
1101.	<b>1151</b>	[...]*	<b>Wnioskuje o:</b> Zakwalifikowanie działek w całości jako działki budowlane (teren MN)	138 Obręb 79 (poza obszarem planu Tynec – Osiedle)		<b>Prezydent Miasta Krakowa nie uwzględnił wniesionej uwagi</b>	<b>Uwaga pozostaje nieuwzględniona przez Radę Miasta Krakowa</b>	<b>Uwaga nieuwzględniona</b>  Działka 138 obręb 79 znajduje się poza obszarem planu.
1102.	<b>1152</b>	[...]*	<b>Wnioskuje o:</b> Zakwalifikowanie działek w całości jako działki budowlane (teren MN)	119 Obręb 76 (brak działki w podanym obrębie)		<b>Prezydent Miasta Krakowa nie uwzględnił wniesionej uwagi</b>	<b>Uwaga pozostaje nieuwzględniona przez Radę Miasta Krakowa</b>	<b>Uwaga nieuwzględniona</b>  Brak działki 119 w obrębie 76.
1103.	<b>1153</b>	[...]*	<b>Wnioskuje o:</b> Zakwalifikowanie działek w całości jako działki budowlane (teren MN)	294 Obręb 74	<b>R2 KDW</b>	<b>Prezydent Miasta Krakowa nie uwzględnił wniesionej uwagi</b>	<b>Uwaga pozostaje nieuwzględniona przez Radę Miasta Krakowa</b>	<b>Uwaga nieuwzględniona</b>  Działka 294 zgodnie ze Studium znajduje się w obrębie terenów otwartych, w obrębie których obowiązuje całkowite wykluczenie prawa zabudowy – art. 9 ust. 4 ustawy o planowaniu i zagospodarowaniu przestrzennym z dnia 27 marca 2003 r.

1104.	<b>1154</b>	[...]*	<p><b>1.Wnioskuje o:</b> Zakwalifikowanie działek w całości jako działki budowlane (teren MN)</p> <p><b>2. Sprzeciw wobec:</b> Planowanej drogi przez działki</p> <p>3.Sprzeciw wobec poszerzenia ul. B.Śmiałego</p>	121 122/2 Obręb 73	<b>MN1 R2 RL KDZ KDL</b>	<b>Prezydent Miasta Krakowa nie uwzględnił wniesionej uwagi</b>	<b>Uwaga pozostaje nieuwzględniona przez Radę Miasta Krakowa</b>	<p><b>Uwaga nieuwzględniona</b></p> <p>Północna część działek 121 i 122/2 zgodnie ze Studium znajduje się w obrębie terenów otwartych, w obrębie których obowiązuje całkowite wykluczenie prawa zabudowy – art. 9 ust. 4 ustawy o planowaniu i zagospodarowaniu przestrzennym z dnia 27 marca 2003 r. Jedynie południowa część ww. działek znajduje się w terenach MN.</p> <p>Zaprojektowany układ drogowy wynika z obowiązku zapewnienia działkom budowlanym dostępności do dróg publicznych, co szczegółowo określono w § 14 Rozporządzenia Ministra Infrastruktury z dnia 12 kwietnia 2002 r. w sprawie warunków technicznych, jakim powinny odpowiadać budynki i ich usytuowanie; art. 2 pkt. 12) i 14) ustawy o planowaniu i zagospodarowaniu przestrzennym z dnia 27 marca 2003 r. oraz art. 4 pkt. 3a) ustawy o gospodarce nieruchomościami z dnia 21 sierpnia 1997 r.</p> <p>Obecnie na Osiedlu nie ma wystarczającej ilości dróg publicznych, a te które są - nie posiadają wymaganych parametrów. Projekt planu m.in. w zakresie projektowanego układu komunikacyjnego posiada niezbędne opinie i uzgodnienia.</p> <p>Stanowisko Zarządu Infrastruktury Komunalnej i Transportu z dnia 7 lipca 2009 r. – pismo znak: ZIKiT/S/47152/09/IUO-UM-7/31483.</p>
1105.	<b>1155</b>	[...]*	<p><b>Sprzeciw wobec:</b></p> <ul style="list-style-type: none"> <li>– Przepisu o szerokości działek budowlanych 16 i 20 m</li> <li>– Ronda (ul. Nad Czerną, B.Śmiałego, i Tyniecka)</li> <li>– Wyburzenie budynku dawnego przedszkola</li> </ul> <p><b>Popiera:</b></p> <ul style="list-style-type: none"> <li>– Dla drogi o szerokości 8 m od ul. Nad Czerną do ul. Skalczanka dalej do O.Tyńca</li> </ul> <p><b>UWAGA:</b> Nie ustosunkowano się w Projekcie do wymogów Studium odnośnie gęstości zabudowy</p>	117 obręb 73	<b>MN1 R2 KDZ</b>	<b>Prezydent Miasta Krakowa częściowo nie uwzględnił wniesionej uwagi</b>	<b>Uwaga pozostaje częściowo nieuwzględniona przez Radę Miasta Krakowa</b>	<p><b>Uwaga uwzględniona częściowo</b></p> <p>Uwaga uwzględniona częściowo w zakresie zmniejszenia minimalnej szerokości działki budowlanej. Zmiana polegać będzie na doprecyzowaniu zapisu, który odnosi się będzie do nowo wydzielanych działek budowlanych. Wskaźnik szerokości działki zostanie ujednoczony na całym obszarze planu tj. określony jako minimalny zgodnie z przepisami odrębnymi.</p> <p><b>Uwaga nieuwzględniona w zakresie:</b></p> <p>Zaprojektowany układ drogowy wynika z obowiązku zapewnienia działkom budowlanym dostępności do dróg publicznych, co szczegółowo określono w § 14 Rozporządzenia Ministra Infrastruktury z dnia 12 kwietnia 2002 r. w sprawie warunków technicznych, jakim powinny odpowiadać budynki i ich usytuowanie; art. 2 pkt. 12) i 14) ustawy o planowaniu i zagospodarowaniu przestrzennym z dnia 27 marca 2003 r. oraz art. 4 pkt. 3a) ustawy o gospodarce nieruchomościami z dnia 21 sierpnia 1997 r.</p> <p>Obecnie na Osiedlu nie ma wystarczającej ilości dróg publicznych, a te które są - nie posiadają wymaganych parametrów. Projekt planu m.in. w zakresie projektowanego układu komunikacyjnego posiada niezbędne opinie i uzgodnienia.</p> <p>Stanowisko Zarządu Infrastruktury Komunalnej i Transportu z dnia 7 lipca 2009 r. – pismo znak: ZIKiT/S/47152/09/IUO-UM-7/31483.</p> <p>Zaprojektowana droga dojazdowa KDD umożliwi lepsze skomunikowanie terenów mieszkaniowych położonych w rejonie ul. Heligundy oraz Walgierza Wdalego. Dla realizacji usług publicznych przeznaczono tereny w rejonie ul. Dziewiarzy.</p> <p>Ośrodek zdrowia mógłby powstać wg planu w obrębie terenów zabudowy usługowej – usługi publiczne (UP1) – w § 20 ust. 1 pkt. 1/ lit. b/ wskazano jako przeznaczenie podstawowe m.in. obiektu zdrowia.</p> <p>Możliwość przeznaczenia terenów pod zabudowę mieszkaniową zależne jest m.in. od Studium uwarunkowań i kierunków zagospodarowania przestrzennego miasta Krakowa jak również pozostałych uwarunkowań przestrzennych, prawnych oraz opinii i uzgodnień.</p> <p>Projekt planu uwzględnia ustalenia Studium, które są wiążące dla organów gminy przy sporządzaniu planów miejscowych – art. 9 ust. 4 ustawy o planowaniu i zagospodarowaniu przestrzennym z dnia 27 marca 2003 r.</p>

1106.	<b>1156</b>	[...]*	<p><b>Żąda:</b> „pozostawienia ul. Nad Czerną w spokoju” -działki przy ul. Powinny być budowlane -droga równoległa nr 285 obr 74 –winna być poszerzona do 5 m, a działki wzdłuż niej również przeznaczyć pod niską zabudowę aż do granicy obszaru „Natura 2000”</p> <p><b>Uwagi :</b> Dokonać weryfikacji z rzeczywistością (wybudowane domy drogi, tereny szczególnej ochrony, mapa roślinności) Nie zrealizowani wytycznych studium odnośnie intensywności zabudowy</p>	117 obręb 73	<b>MN1 R2 KDZ</b>	<b>Prezydent Miasta Krakowa nie uwzględnił wniesionej uwagi</b>	<b>Uwaga pozostaje nieuwzględniona przez Radę Miasta Krakowa</b>	<p><b>Uwaga nieuwzględniona:</b> Zaprojektowany układ drogowy wynika z obowiązku zapewnienia działkom budowlanym dostępności do dróg publicznych, co szczegółowo określono w § 14 Rozporządzenia Ministra Infrastruktury z dnia 12 kwietnia 2002 r. w sprawie warunków technicznych, jakim powinny odpowiadać budynki i ich usytuowanie; art. 2 pkt. 12) i 14) ustawy o planowaniu i zagospodarowaniu przestrzennym z dnia 27 marca 2003 r. oraz art. 4 pkt. 3a) ustawy o gospodarce nieruchomościami z dnia 21 sierpnia 1997 r.</p> <p>Obecnie na Osiedlu nie ma wystarczającej ilości dróg publicznych, a te które są - nie posiadają wymaganych parametrów. Projekt planu m.in. w zakresie projektowanego układu komunikacyjnego posiada niezbędne opinie i uzgodnienia.</p> <p>Stanowisko Zarządu Infrastruktury Komunalnej i Transportu z dnia 7 lipca 2009 r. – pismo znak: ZIKiT/S/47152/09/IUO-UM-7/31483.</p> <p>Możliwość przeznaczenia terenów pod zabudowę mieszkaniową zależne jest m.in. od Studium uwarunkowań i kierunków zagospodarowania przestrzennego miasta Krakowa jak również pozostałych uwarunkowań przestrzennych, prawnych oraz opinii i uzgodnień.</p> <p>Projekt planu uwzględnia ustalenia Studium, które są wiążące dla organów gminy przy sporządzaniu planów miejscowych – art. 9 ust. 4 ustawy o planowaniu i zagospodarowaniu przestrzennym z dnia 27 marca 2003 r.</p> <p>Projekt planu sporządzany jest w oparciu o dostępne podkłady mapowe.</p> <p>Projekt planu uwzględnia uwarunkowania oraz wytyczne i wskazania instytucji i organów właściwych do opiniowania i uzgadniania projektu planu miejscowego zgodnie z ustawą o planowaniu i zagospodarowaniu przestrzennym z dnia 27 marca 2003 r.</p> <p>Projekt planu uwzględnia dostępne materiały i opracowania oraz posiada opinie i uzgodnienia.</p>
1107.	<b>1157</b>	[...]*	<p><b>Żąda:</b> – Poszerzenia ilości terenów pod zabudowę jednorodzinną do drugiej lub 3ciej linii zabudowy od dróg uzbrojonych w media – wybudowania kanalizacji, chodników i oczyszczalni ścieków</p> <p><b>Sprzeciw</b> wobec wyburzenia dawnego budynku przedszkola nr 133</p>	117 obręb 73	<b>MN1 R2 KDZ</b>	<b>Prezydent Miasta Krakowa nie uwzględnił wniesionej uwagi</b>	<b>Uwaga pozostaje nieuwzględniona przez Radę Miasta Krakowa</b>	<p><b>Uwaga nieuwzględniona</b> Możliwość przeznaczenia terenów pod zabudowę mieszkaniową zależne jest m.in. od Studium uwarunkowań i kierunków zagospodarowania przestrzennego miasta Krakowa jak również pozostałych uwarunkowań przestrzennych, prawnych oraz opinii i uzgodnień.</p> <p>Projekt planu uwzględnia ustalenia Studium, które są wiążące dla organów gminy przy sporządzaniu planów miejscowych – art. 9 ust. 4 ustawy o planowaniu i zagospodarowaniu przestrzennym z dnia 27 marca 2003 r.</p> <p>W projekcie planu nie dopuszcza się trzeciego i dalszych rzędów zabudowy. Tym samym dopuszcza się lokalizację drugiego rzędu zabudowy. Jednak zgodnie z ustaleniami planu każda nowo wydzielana działka budowlana w pierwszym i drugim rzędzie zabudowy musi mieć zapewniony dostęp do drogi publicznej w rozumieniu przepisów szczególnych.</p> <p>Zaprojektowana droga dojazdowa KDD umożliwia lepsze skomunikowanie terenów mieszkaniowych położonych w rejonie ul. Heligundy oraz Walgierza Wdalego. Dla realizacji usług publicznych przeznaczono tereny w rejonie ul. Dziewiarzy. Ośrodek zdrowia mógłby powstać wg planu w obrębie terenów zabudowy usługowej – usługi publiczne (UP1) – w § 20 ust. 1 pkt. 1/ lit. b/ wskazano jako przeznaczenie podstawowe m.in. obiekty zdrowia.</p> <p>W projekcie planu zaprojektowano przebiegi infrastruktury wodociągowej i kanalizacyjnej – Załącznik nr 2 – Infrastruktura techniczna.</p> <p>Wnioskowane zabezpieczenie chodników wymaga poszerzenia pasa drogowego co jest przewidziane w planie.</p>

								Projekt planu m.in. w zakresie projektowanego układu komunikacyjnego posiada niezbędne opinie i uzgodnienia. Stanowisko Zarządu Infrastruktury Komunalnej i Transportu z dnia 7 lipca 2009 r. – pismo znak: ZIKiT/S/47152/09/IUO-UM-7/31483.
1108.	<b>1158</b>	[...]*	<b>Sprzeciw wobec:</b> – terenów zalewowych między Skawiną, górą Grodzisko a Klasztorem – ruchu samochodowego przez ul. Dziewiarzy <b>Proponuje:</b> Wzmocnienie wałów przeciwpowodziowych ścieżką rowerową	263, 270, 272, 276, 321, 324, 270, 280, 277 Obręb 77 (brak ww. działek w podanym obrębie)		<b>Prezydent Miasta Krakowa nie uwzględnił wniesionej uwagi</b>	<b>Uwaga pozostaje nieuwzględniona przez Radę Miasta Krakowa</b>	<b>Uwaga nieuwzględniona</b>  Działki wskazane w uwadze nie znajdują się w obrębie 77.  W projekcie planu Tyniec – Osiedle nie ma wyznaczonej kategorii tereny zalewowe.  Zaprojektowany układ drogowy wynika z obowiązku zapewnienia działkom budowlanym dostępności do dróg publicznych, co szczegółowo określono w § 14 Rozporządzenia Ministra Infrastruktury z dnia 12 kwietnia 2002 r. w sprawie warunków technicznych, jakim powinny odpowiadać budynki i ich usytuowanie; art. 2 pkt. 12) i 14) ustawy o planowaniu i zagospodarowaniu przestrzennym z dnia 27 marca 2003 r. oraz art. 4 pkt. 3a) ustawy o gospodarce nieruchomościami z dnia 21 sierpnia 1997 r.  Obecnie na Osiedlu nie ma wystarczającej ilości dróg publicznych, a te które są - nie posiadają wymaganych parametrów. Projekt planu m.in. w zakresie projektowanego układu komunikacyjnego posiada niezbędne opinie i uzgodnienia.  Stanowisko Zarządu Infrastruktury Komunalnej i Transportu z dnia 7 lipca 2009 r. – pismo znak: ZIKiT/S/47152/09/IUO-UM-7/31483.
1109.	<b>1159</b>	[...]*	<b>Sprzeciw wobec:</b> – nowa droga między ul. nad Czerną O. Tyńca – wyburzeniu domów, celem utworzenia szerokiej drogi, ani poszerzać kosztem ogródków przydomowych <b>Proponuje:</b> – połączenie ul. Skołczanki z ul. Toporczyków – działki po obydwu stronach dróg powinny być budowlane	117 obręb 73	<b>MN1 R2 KDZ</b>	<b>Prezydent Miasta Krakowa nie uwzględnił wniesionej uwagi</b>	<b>Uwaga pozostaje nieuwzględniona przez Radę Miasta Krakowa</b>	<b>Uwaga nieuwzględniona</b>  Zaprojektowany układ drogowy wynika z obowiązku zapewnienia działkom budowlanym dostępności do dróg publicznych, co szczegółowo określono w § 14 Rozporządzenia Ministra Infrastruktury z dnia 12 kwietnia 2002 r. w sprawie warunków technicznych, jakim powinny odpowiadać budynki i ich usytuowanie; art. 2 pkt. 12) i 14) ustawy o planowaniu i zagospodarowaniu przestrzennym z dnia 27 marca 2003 r. oraz art. 4 pkt. 3a) ustawy o gospodarce nieruchomościami z dnia 21 sierpnia 1997 r.  Obecnie na Osiedlu nie ma wystarczającej ilości dróg publicznych, a te które są - nie posiadają wymaganych parametrów. Projekt planu m.in. w zakresie projektowanego układu komunikacyjnego posiada niezbędne opinie i uzgodnienia.  Stanowisko Zarządu Infrastruktury Komunalnej i Transportu z dnia 7 lipca 2009 r. – pismo znak: ZIKiT/S/47152/09/IUO-UM-7/31483.  Możliwość przeznaczenia terenów pod zabudowę mieszkaniową zależne jest m.in. od Studium uwarunkowań i kierunków zagospodarowania przestrzennego miasta Krakowa jak również pozostałych uwarunkowań przestrzennych, prawnych oraz opinii i uzgodnień.  Projekt planu uwzględni ustalenia Studium, które są wiążące dla organów gminy przy sporządzaniu planów miejscowych – art. 9 ust. 4 ustawy o planowaniu i zagospodarowaniu przestrzennym z dnia 27 marca 2003 r.
1110.	<b>1160</b>	[...]*	<b>Popiera:</b> – budowę obwodnicy od ul. Promowej wzdłuż Wisły Żąda: - ul Dziewiarzy tylko dla ruchu pieszego	117 obręb 73	<b>MN1 R2 KDZ</b>	<b>Prezydent Miasta Krakowa nie uwzględnił wniesionej uwagi</b>	<b>Uwaga pozostaje nieuwzględniona przez Radę Miasta Krakowa</b>	<b>Uwaga nieuwzględniona</b>  Zaprojektowany układ drogowy wynika z obowiązku zapewnienia działkom budowlanym dostępności do dróg publicznych, co szczegółowo określono w § 14 Rozporządzenia Ministra Infrastruktury z dnia 12 kwietnia 2002 r. w sprawie warunków technicznych, jakim powinny odpowiadać budynki i ich usytuowanie; art. 2 pkt. 12) i 14) ustawy o planowaniu i zagospodarowaniu przestrzennym z dnia 27 marca 2003 r. oraz art. 4 pkt. 3a) ustawy o gospodarce nieruchomościami z dnia 21 sierpnia 1997 r.  Obecnie na Osiedlu nie ma wystarczającej ilości dróg publicznych, a te które są - nie posiadają wymaganych parametrów. Projekt planu m.in. w zakresie projektowanego układu komunikacyjnego posiada niezbędne opinie i

								uzgodnienia. Stanowisko Zarządu Infrastruktury Komunalnej i Transportu z dnia 7 lipca 2009 r. – pismo znak: ZIKiT/S/47152/09/IUO-UM-7/31483.
1111.	<b>1161</b>	[...]*	<b>Sprzeciw wobec:</b> – poszerzani ulicy i wyburzanie domów na ul. B.Śmiałego, O. Tyńca, Bogucianki i innych <b>Żąda:</b> -chodniki i oczyszczalnia ścieków	117 obręb 73	<b>MN1 R2 KDZ</b>	<b>Prezydent Miasta Krakowa nie uwzględnił wniesionej uwagi</b>	<b>Uwaga pozostaje nieuwzględniona przez Radę Miasta Krakowa</b>	<b>Uwaga nieuwzględniona</b>  Wnioskowane zabezpieczenie chodników wymaga poszerzenia pasa drogowego, którego szerokość jest kwestionowana przez składających uwagi.  Zaprojektowany układ drogowy wynika z obowiązku zapewnienia działkom budowlanym dostępności do dróg publicznych, co szczegółowo określono w § 14 Rozporządzenia Ministra Infrastruktury z dnia 12 kwietnia 2002 r. w sprawie warunków technicznych, jakim powinny odpowiadać budynki i ich usytuowanie; art. 2 pkt. 12) i 14) ustawy o planowaniu i zagospodarowaniu przestrzennym z dnia 27 marca 2003 r. oraz art. 4 pkt. 3a) ustawy o gospodarce nieruchomościami z dnia 21 sierpnia 1997 r.  Obecnie na Osiedlu nie ma wystarczającej ilości dróg publicznych, a te które są - nie posiadają wymaganych parametrów. Projekt planu m.in. w zakresie projektowanego układu komunikacyjnego posiada niezbędne opinie i uzgodnienia.  Stanowisko Zarządu Infrastruktury Komunalnej i Transportu z dnia 7 lipca 2009 r. – pismo znak: ZIKiT/S/47152/09/IUO-UM-7/31483.  W projekcie planu zaprojektowano przebiegi infrastruktury wodociągowej i kanalizacyjnej – Załącznik nr 2 – Infrastruktura techniczna.
1112.	<b>1162</b>	[...]*	<b>Wnioskuje</b> o zmianę planów odnośnie działki 114/5 obr.73 – ma to być działka budowlana tak jak do tej pory: -szeroki wykaz załączników potwierdzających wysokie koszty poniesione na działkę  WZ otrzymane w 2005r. na działkę 114/4, 114/5 – w 2007r.	114/9 114/7 114/5 114/8 114/10 114/6 obr. 73	<b>Dotyczy działki 114/9: MN1 KDZ KDW</b>  <b>Dotyczy działki 114/7: MN1 KDL</b>  <b>Dotyczy działki 114/5: ZP1 KDW</b>  <b>Dotyczy działki 114/8: KDW</b>  <b>Dotyczy działki 114/10: KDW KDZ</b>  <b>Dotyczy działki 114/6: KDW</b>	<b>Prezydent Miasta Krakowa nie uwzględnił wniesionej uwagi</b>	<b>Uwaga pozostaje nieuwzględniona przez Radę Miasta Krakowa</b>	<b>Uwaga nieuwzględniona</b>  Działka 114/5 zgodnie ze Studium znajduje się w obrębie terenów otwartych, w których obowiązuje całkowite wykluczenie prawa zabudowy – art. 9 ust. 4 ustawy o planowaniu i zagospodarowaniu przestrzennym z dnia 27 marca 2003 r.
1113.	<b>1163</b>	[...]*	<b>Sprzeciw wobec</b> projektowanej drodze ze skrzyżowania ulic Bogucianka, Benedyktyńska i Bolesława Śmiałego w kierunku ul. Heligundy przez budynek dawnego Przedszkola na działce nr 324.	<b>Obszar planu</b>		<b>Prezydent Miasta Krakowa nie uwzględnił wniesionej uwagi</b>	<b>Uwaga pozostaje nieuwzględniona przez Radę Miasta Krakowa</b>	<b>Uwaga nieuwzględniona</b>  Zaprojektowana droga dojazdowa KDD umożliwi lepsze skomunikowanie terenów mieszkaniowych położonych w rejonie ul. Heligundy oraz Wdatego. Dla realizacji usług publicznych przeznaczono tereny w rejonie ul. Dziewiarzy. Ośrodek zdrowia mógłby powstać wg planu w obrębie terenów zabudowy usługowej – usługi publiczne (UP1) – w § 20 ust. 1 pkt. 1/ lit. b/ wskazano jako przeznaczenie podstawowe m.in. obiekty zdrowia.

			W bieżącym roku wykonywany jest przez Dzielnicę VIII Dębniaki projekt adaptacji tego budynku na Ośrodek Zdrowia, który jest bardzo potrzebny szczególnie osobom starszym i dzieciom osiedli Tyniec, Kostrze, Pychowice, Skotniki.					
1114.	<b>1164</b>	[...]*	<p><b>1. poparcie</b> dla usytuowania terenu rekreacji i sportu (USI)</p> <p><b>2. poparcie</b> dla usytuowania terenu zabudowy usługowej (UP3)</p> <p><b>3. wniosek o</b> zagospodarowanie na części działki 78/3 istniejącego oczka wodnego (WS) z przeznaczeniem na teren rekreacyjny</p>	<p>Ad.1. 127/93 obręb 76</p> <p>Ad.2. działka nr 97 obręb 73</p> <p>Ad. 3. działka 78/3</p>	<p>Ad. 1. <b>US KDW MN4</b></p> <p>Ad. 2. <b>UP3 MN1 KDL</b></p> <p>Ad. 3. <b>KDL ZP1 UPI</b></p>	<b>Prezydent Miasta Krakowa nie uwzględnił wniesionej uwagi</b>	<b>Uwaga pozostaje nieuwzględniona przez Radę Miasta Krakowa</b>	<b>Uwaga nieuwzględniona</b>  Istniejące oczko wodne to teren wód powierzchniowych. W sąsiedztwie znajdują się tereny przeznaczone w projekcie planu pod zieleni urządzonej (ZP1). W przeznaczeniu uzupełniającym dla terenów ZP1 dopuszczono możliwość realizacji m.in. placów zabaw, boisk sportowych oraz sezonowych obiektów tymczasowych w zakresie usług kultury, turystyki, sportu i rekreacji (§27 ust. 1 pkt. 2).
1115.	<b>1165</b>	[...]*	<p><b>1. sprzeciw</b> co do projektowanej drogi (KDL) łączącej ulice Bolesława Śmiałego i Obrony Tyńca przechodzącej przez nowo wybudowany budynek mieszkalny</p> <p><b>2. wnoszą o</b> zaprojektowanie tej drogi jako (KDD) w początkowym odcinku od ul. Obrony Tyńca w istniejącej ul. Skolczanka, a następnie wzdłuż istniejącego rowu melioracyjnego</p> <p><b>3. wnoszą o</b> przeznaczenie terenów rolnych (R2) wzdłuż projektowanej ulicy (od strony lasu) pod tereny pod zabudowę jednorodzinna (MN)</p>	Obszar planu		<b>Prezydent Miasta Krakowa nie uwzględnił wniesionej uwagi</b>	<b>Uwaga pozostaje nieuwzględniona przez Radę Miasta Krakowa</b>	<b>Uwaga nieuwzględniona</b>  Zaprojektowany układ drogowy wynika z obowiązku zapewnienia działkom budowlanym dostępności do dróg publicznych, co szczegółowo określono w § 14 Rozporządzenia Ministra Infrastruktury z dnia 12 kwietnia 2002 r. w sprawie warunków technicznych, jakim powinny odpowiadać budynki i ich usytuowanie; art. 2 pkt. 12) i 14) ustawy o planowaniu i zagospodarowaniu przestrzennym z dnia 27 marca 2003 r. oraz art. 4 pkt. 3a) ustawy o gospodarce nieruchomościami z dnia 21 sierpnia 1997 r.  Obecnie na Osiedlu nie ma wystarczającej ilości dróg publicznych, a te które są - nie posiadają wymaganych parametrów. Projekt planu m.in. w zakresie projektowanego układu komunikacyjnego posiada niezbędne opinie i uzgodnienia.  Stanowisko Zarządu Infrastruktury Komunalnej i Transportu z dnia 7 lipca 2009 r. – pismo znak: ZIKiT/S/47152/09/IUO-UM-7/31483.  Autor uwagi nie wskazuje przykładów poprowadzenia dróg w miejscach istniejących budynków.  Możliwość przeznaczenia terenów pod zabudowę mieszkaniową zależy jest m.in. od Studium uwarunkowań i kierunków zagospodarowania przestrzennego miasta Krakowa jak również pozostałych uwarunkowań przestrzennych, prawnych oraz opinii i uzgodnień.  Projekt planu uwzględnia ustalenia Studium, które są wiążące dla organów gminy przy sporządzaniu planów miejscowych – art. 9 ust. 4 ustawy o planowaniu i zagospodarowaniu przestrzennym z dnia 27 marca 2003 r.
1116.	<b>1166</b>	[...]*	<p><b>1. poparcie</b> budowy planowanej drogi od północy wokół Winnicy ...</p> <p><b>2. sugestia</b>- budowa ronda w okolicy</p>	Obszar planu		<b>Prezydent Miasta Krakowa nie uwzględnił wniesionej uwagi</b>	<b>Uwaga pozostaje nieuwzględniona przez Radę Miasta Krakowa</b>	<b>Uwaga nieuwzględniona</b>  Zaprojektowany układ drogowy wynika z obowiązku zapewnienia działkom budowlanym dostępności do dróg publicznych, co szczegółowo określono w § 14 Rozporządzenia Ministra Infrastruktury z dnia 12 kwietnia 2002 r. w sprawie warunków technicznych, jakim powinny odpowiadać budynki i ich usytuowanie; art. 2 pkt. 12) i 14) ustawy o planowaniu i zagospodarowaniu przestrzennym z dnia 27

			skrzyżowania ulic Bolesława Śmiałego i Nad Czerną- początek obwodnicy <b>3.sugestia - wzduż</b> projektowanej ulicy utworzyć parking dla samochodów osobowych i autokarów wraz z obiektami gastronomicznymi, toaletami i małą architekturą.					marca 2003 r. oraz art. 4 pkt. 3a) ustawy o gospodarce nieruchomościami z dnia 21 sierpnia 1997 r.  Obecnie na Osiedlu nie ma wystarczającej ilości dróg publicznych, a te które są - nie posiadają wymaganych parametrów. Projekt planu m.in. w zakresie projektowanego układu komunikacyjnego posiada niezbędne opinie i uzgodnienia.  Stanowisko Zarządu Infrastruktury Komunalnej i Transportu z dnia 7 lipca 2009 r. – pismo znak: ZIKiT/S/47152/09/IUO-UM-7/31483.
1117.	<b>1167</b>	[...]*	<b>Wnoszą o</b> umieszczenie w planach zagospodarowania przestrzennego Tyniec-Osiedle centrum dla obsługi turystycznej oraz zaprojektowanie w tym obszarze (odtworzenie) przeprawy promowej i ścieżek rowerowych w nawiązaniu do istniejącego przystanku tramwaju wodnego wraz z parkingami dla samochodów osobowych, obiektami gastronomicznymi, toaletami oraz małą architekturą (ławki, kosze na śmieci, altanki)	Obszar planu		<b>Prezydent Miasta Krakowa nie uwzględnił wniesionej uwagi</b>	<b>Uwaga pozostaje nieuwzględniona przez Radę Miasta Krakowa</b>	<b>Uwaga nieuwzględniona</b>  Obiekty związane z obsługą turystyczną zgodnie z projektem planu są dopuszczone do realizacji w obrębie terenów zabudowy usługowej – usługi publiczne (UP1). W projekcie planu w rejonie ul. Promowej wskazano tereny komunikacji wodnej KW oraz tereny parkingów KP. W obrębie terenów KW w przeznaczeniu podstawowym wskazano możliwość realizacji przystani rzecznych a także pomostów oraz innych obiektów i urządzeń służących obsłudze rzecznych promów i statków wycieczkowych, w tym tzw. tramwaju wodnego (§37 ust. 1 pkt. 1).
1118.	<b>1168</b>	[...]*	Sprzeciw wobec planowanej drogi zbiorczej (KDZ) w ulicach Bogucianka i Bolesława Śmiałego Wnoszą o wyeliminowanie tranzytowego ruchu kołowego, wykonanie chodników jednostronnych, umieszczenie ścieżek rowerowych na wale wiślanym, zaprojektowanie części ulic o ruchu jednokierunkowym, projektowanie ulic jako KDD i KDW	Obszar planu		<b>Prezydent Miasta Krakowa nie uwzględnił wniesionej uwagi</b>	<b>Uwaga pozostaje nieuwzględniona przez Radę Miasta Krakowa</b>	<b>Uwaga nieuwzględniona</b>  Wnioskowane zabezpieczenie chodników wymaga poszerzenia pasa drogowego, którego szerokość jest kwestionowana przez składających uwagi.  Zaprojektowany układ drogowy wynika z obowiązku zapewnienia działkom budowlanym dostępności do dróg publicznych, co szczegółowo określono w § 14 Rozporządzenia Ministra Infrastruktury z dnia 12 kwietnia 2002 r. w sprawie warunków technicznych, jakim powinny odpowiadać budynki i ich usytuowanie; art. 2 pkt. 12) i 14) ustawy o planowaniu i zagospodarowaniu przestrzennym z dnia 27 marca 2003 r. oraz art. 4 pkt. 3a) ustawy o gospodarce nieruchomościami z dnia 21 sierpnia 1997 r.  Obecnie na Osiedlu nie ma wystarczającej ilości dróg publicznych, a te które są - nie posiadają wymaganych parametrów. Projekt planu m.in. w zakresie projektowanego układu komunikacyjnego posiada niezbędne opinie i uzgodnienia.  Stanowisko Zarządu Infrastruktury Komunalnej i Transportu z dnia 7 lipca 2009 r. – pismo znak: ZIKiT/S/47152/09/IUO-UM-7/31483.
1119.	<b>1169</b>	[...]*	<b>1. Wnoszą o</b> przeanalizowanie p.z.p Tyniec-Osiedle pod względem utworzenia nowych obszarów dla zabudowy jednorodzinnej (MN), 2.	Obszar planu		<b>Prezydent Miasta Krakowa nie uwzględnił wniesionej uwagi</b>	<b>Uwaga pozostaje nieuwzględniona przez Radę Miasta Krakowa</b>	<b>Uwaga nieuwzględniona</b>  Możliwość przeznaczenia terenów pod zabudowę mieszkaniową zależne jest m.in. od Studium uwarunkowań i kierunków zagospodarowania przestrzennego miasta Krakowa jak również pozostałych uwarunkowań przestrzennych, prawnych oraz opinii i uzgodnień.

			także umożliwić zabudowę drugiej linii, szczególnie tam gdzie działki mają dostęp do dróg publicznych i są już działkami uzbrojonymi, istnieją budynki i są wydane decyzje WZiZT 3. wnoszą o umożliwienie wydzielenia terenów pod działalność komercyjną, małe pensjonaty, obiekty gastronomiczno-handlowe					Projekt planu uwzględni ustalenia Studium, które są wiążące dla organów gminy przy sporządzaniu planów miejscowych – art. 9 ust. 4 ustawy o planowaniu i zagospodarowaniu przestrzennym z dnia 27 marca 2003 r.  W projekcie planu nie dopuszcza się trzeciego i dalszych rzędów zabudowy. Tym samym dopuszcza się lokalizację drugiego rzędu zabudowy. Jednak zgodnie z ustaleniami planu każda nowo wydzielana działka budowlana w pierwszym i drugim rzędzie zabudowy musi mieć zapewniony dostęp do drogi publicznej w rozumieniu przepisów szczególnych.  Tyniec – Osiedle to teren o dominującym przeznaczeniu pod budownictwo mieszkaniowe. Zapisy dopuszczające lokalizację usług są wystarczające.
1120.	<b>1170</b>	[...]*	<p><b>Sprzeciw wobec</b> planowanej drogi zbiorczej (KDZ) w ulicach Bogucianka i Bolesława Śmiałego Wnoszą o wyeliminowanie tranzytowego ruchu kołowego, wykonanie chodników jednostronnych, umieszczenie ścieżek rowerowych na wale wiślanym, zaprojektowanie części ulic o ruchu jednokierunkowym, projektowanie ulic jako KDD i KDW <b>poparcie</b> budowy planowanej drogi od północy wokół Winnicy</p> <p><b>Wnoszą o</b> umieszczenie w planach zagospodarowania przestrzennego Tyniec-Osiedle centrum dla obsługi turystycznej oraz zaprojektowanie w tym obszarze (odtworzenie) przeprawy promowej i ścieżek rowerowych w nawiązaniu do istniejącego przystanku tramwaju wodnego wraz z parkingami dla samochodów osobowych, obiektami gastronomicznymi, toaletami oraz małą architekturą (ławki, kosze na śmieci, altanki)</p>	Obszar planu		<b>Prezydent Miasta Krakowa nie uwzględnił wniesionej uwagi</b>	<b>Uwaga pozostaje nieuwzględniona przez Radę Miasta Krakowa</b>	<p><b>Uwaga nieuwzględniona</b></p> <p>Wnioskowane zabezpieczenie chodników wymaga poszerzenia pasa drogowego, którego szerokość jest kwestionowana przez składających uwagi.</p> <p>Zaprojektowany układ drogowy wynika z obowiązku zapewnienia działkom budowlanym dostępności do dróg publicznych, co szczegółowo określono w § 14 Rozporządzenia Ministra Infrastruktury z dnia 12 kwietnia 2002 r. w sprawie warunków technicznych, jakim powinny odpowiadać budynki i ich usytuowanie; art. 2 pkt. 12) i 14) ustawy o planowaniu i zagospodarowaniu przestrzennym z dnia 27 marca 2003 r. oraz art. 4 pkt. 3a) ustawy o gospodarce nieruchomościami z dnia 21 sierpnia 1997 r.</p> <p>Obecnie na Osiedlu nie ma wystarczającej ilości dróg publicznych, a te które są - nie posiadają wymaganych parametrów. Projekt planu m.in. w zakresie projektowanego układu komunikacyjnego posiada niezbędne opinie i uzgodnienia.</p> <p>Stanowisko Zarządu Infrastruktury Komunalnej i Transportu z dnia 7 lipca 2009 r. – pismo znak: ZIKiT/S/47152/09/IUO-UM-7/31483.</p> <p>Obiekty związane z obsługą turystyczną zgodnie z projektem planu są dopuszczone do realizacji w obrębie terenów zabudowy usługowej – usługi publiczne (UP1). W projekcie planu w rejonie ul. Promowej wskazano tereny komunikacji wodnej KW oraz tereny parkingów KP. W obrębie terenów KW w przeznaczeniu podstawowym wskazano możliwość realizacji przystani rzecznej a także pomostów oraz innych obiektów i urządzeń służących obsłudze rzecznych promów i statków wycieczkowych, w tym tzw. tramwaju wodnego (§37 ust. 1 pkt. 1).</p>
1121.	<b>1171</b>	[...]*	<b>1. sprzeciw</b> co do	Obszar planu		<b>Prezydent</b>	<b>Uwaga pozostaje</b>	<b>Uwaga nieuwzględniona</b>



			<p>projektowanej drogi (KDL) łączącej ulice Bolesława Śmiałego i Obrony Tyńca przechodzącej przez nowo wybudowany budynek mieszkalny</p> <p><b>2. wnoszą o</b> zaprojektowanie tej drogi jako (KDD) w początkowym odcinku od ul. Obrony Tyńca w istniejącej ul. Skolczanka, a następnie wzdłuż istniejącego rowu melioracyjnego</p> <p><b>3. wnoszą o</b> przeznaczenie terenów rolnych (R2) wzdłuż projektowanej ulicy (od strony lasu) pod tereny pod zabudowę jednorodziną (MN)</p> <p><b>4. Sprzeciw</b> wobec projektowanej drodze ze skrzyżowania ulic Bogucianka, Benedyktyńska i Bolesława Śmiałego w kierunku ul. Heligundy przez budynek byłego przedszkola</p> <p><b>5. sprzeciw</b> co do zapisu i minimalnej szerokości działek 16 i 20 m</p>			<p><b>Miasta Krakowa częściowo nie uwzględnił wniesionej uwagi</b></p>	<p><b>częściowo nieuwzględniona przez Radę Miasta Krakowa</b></p>	<p>Zaprojektowany układ drogowy wynika z obowiązku zapewnienia działkom budowlanym dostępności do dróg publicznych, co szczegółowo określono w § 14 Rozporządzenia Ministra Infrastruktury z dnia 12 kwietnia 2002 r. w sprawie warunków technicznych, jakim powinny odpowiadać budynki i ich usytuowanie; art. 2 pkt. 12) i 14) ustawy o planowaniu i zagospodarowaniu przestrzennym z dnia 27 marca 2003 r. oraz art. 4 pkt. 3a) ustawy o gospodarce nieruchomościami z dnia 21 sierpnia 1997 r.</p> <p>Obecnie na Osiedlu nie ma wystarczającej ilości dróg publicznych, a te które są - nie posiadają wymaganych parametrów. Projekt planu m.in. w zakresie projektowanego układu komunikacyjnego posiada niezbędne opinie i uzgodnienia.</p> <p>Stanowisko Zarządu Infrastruktury Komunalnej i Transportu z dnia 7 lipca 2009 r. – pismo znak: ZIKiT/S/47152/09/IUO-UM-7/31483.</p> <p>Zaprojektowana droga dojazdowa KDD umożliwi lepsze skomunikowanie terenów mieszkaniowych położonych w rejonie ul. Heligundy oraz Walgierza Wdalego. Dla realizacji usług publicznych przeznaczono tereny w rejonie ul. Dziewiarzy. Ośrodek zdrowia mógłby powstać wg planu w obrębie terenów zabudowy usługowej – usługi publiczne (UP1) – w § 20 ust. 1 pkt. 1/ lit. b/ wskazano jako przeznaczenie podstawowe m.in. obiekty zdrowia.</p> <p>Możliwość przeznaczenia terenów pod zabudowę mieszkaniową zależne jest m.in. od Studium uwarunkowań i kierunków zagospodarowania przestrzennego miasta Krakowa jak również pozostałych uwarunkowań przestrzennych, prawnych oraz opinii i uzgodnień.</p> <p>Projekt planu uwzględnia ustalenia Studium, które są wiążące dla organów gminy przy sporządzaniu planów miejscowych – art. 9 ust. 4 ustawy o planowaniu i zagospodarowaniu przestrzennym z dnia 27 marca 2003 r.</p> <p><b>Uwaga uwzględniona częściowo</b></p> <p>Uwaga uwzględniona częściowo w zakresie zmniejszenia minimalnej szerokości działki budowlanej. Zmiana polegać będzie na doprecyzowaniu zapisu, który odnosić się będzie do nowo wydzielanych działek budowlanych. Wskaźnik szerokości działki zostanie ujednoczony na całym obszarze planu tj. określony jako minimalny zgodnie z przepisami odrębnymi.</p>
1122.	<b>1172</b>	[...]*	<p><b>Żąda:</b> „pozostawienia ul. Nad Czerną w spokoju” -działki przy ul. Powinny być budowlane -droga równoległa nr 285 obr 74 –winna być poszerzona do 5 m, a działki wzdłuż niej również przeznaczyć pod niską zabudowę aż do granicy obszaru „Natura 2000”</p>	288 Obręb 74	<b>R2</b>	<p><b>Prezydent Miasta Krakowa nie uwzględnił wniesionej uwagi</b></p>	<p><b>Uwaga pozostaje nieuwzględniona przez Radę Miasta Krakowa</b></p>	<p><b>Uwaga nieuwzględniona</b></p> <p>Zaprojektowany układ drogowy wynika z obowiązku zapewnienia działkom budowlanym dostępności do dróg publicznych, co szczegółowo określono w § 14 Rozporządzenia Ministra Infrastruktury z dnia 12 kwietnia 2002 r. w sprawie warunków technicznych, jakim powinny odpowiadać budynki i ich usytuowanie; art. 2 pkt. 12) i 14) ustawy o planowaniu i zagospodarowaniu przestrzennym z dnia 27 marca 2003 r. oraz art. 4 pkt. 3a) ustawy o gospodarce nieruchomościami z dnia 21 sierpnia 1997 r.</p> <p>Obecnie na Osiedlu nie ma wystarczającej ilości dróg publicznych, a te które są - nie posiadają wymaganych parametrów. Projekt planu m.in. w zakresie projektowanego układu komunikacyjnego posiada niezbędne opinie i uzgodnienia.</p> <p>Stanowisko Zarządu Infrastruktury Komunalnej i Transportu z dnia 7 lipca 2009 r. – pismo znak: ZIKiT/S/47152/09/IUO-UM-7/31483.</p> <p>Możliwość przeznaczenia terenów pod zabudowę mieszkaniową zależne jest m.in. od Studium uwarunkowań i kierunków zagospodarowania przestrzennego miasta Krakowa jak również pozostałych</p>

								uwarunkowań przestrzennych, prawnych oraz opinii i uzgodnień.  Projekt planu uwzględni ustalenia Studium, które są wiążące dla organów gminy przy sporządzaniu planów miejscowych – art. 9 ust. 4 ustawy o planowaniu i zagospodarowaniu przestrzennym z dnia 27 marca 2003 r.
1123.	<b>1173</b>	[...]*	<b>Żąda:</b> – Poszerzenia ilości terenów pod zabudowę jednorodziną do drugiej lub 3ciej linii zabudowy od dróg uzbrojonych w media – wybudowania kanalizacji, chodników i oczyszczalni ścieków <b>Sprzeciw</b> wobec wyburzenia dawnego budynku przedszkola nr 133	288 Obręb 74	<b>R2</b>	<b>Prezydent Miasta Krakowa nie uwzględnił wniesionej uwagi</b>	<b>Uwaga pozostaje nieuwzględniona przez Radę Miasta Krakowa</b>	<b>Uwaga nieuwzględniona</b>  W projekcie planu nie dopuszcza się trzeciego i dalszych rzędów zabudowy. Tym samym dopuszcza się lokalizację drugiego rzędu zabudowy. Jednak zgodnie z ustaleniami planu każda nowo wydzielana działka budowlana w pierwszym i drugim rzędzie zabudowy musi mieć zapewniony dostęp do drogi publicznej w rozumieniu przepisów szczególnych.  Zaprojektowana droga dojazdowa KDD umożliwi lepsze skomunikowanie terenów mieszkaniowych położonych w rejonie ul. Heligundy oraz Wdątego. Dla realizacji usług publicznych przeznaczono tereny w rejonie ul. Dziewiarzy. Ośrodek zdrowia mógłby powstać wg planu w obrębie terenów zabudowy usługowej – usługi publiczne (UP1) – w § 20 ust. 1 pkt. 1/ lit. b/ wskazano jako przeznaczenie podstawowe m.in. obiekty zdrowia.  W projekcie planu zaprojektowano przebiegi infrastruktury wodociągowej i kanalizacyjnej – Załącznik nr 2 – Infrastruktura techniczna.  Wnioskowane zabezpieczenie chodników wymaga poszerzenia pasa drogowego co jest przewidziane w projekcie planu.
1124.	<b>1174</b>	[...]*	<b>Sprzeciw</b> wobec: – terenów zalewowych między Skawiną, górą Grodzisko a Klasztorem – ruchu samochodowego przez ul. Dziewiarzy <b>Proponuje:</b> Wzmocnienie wałów przeciwpowodziowych ścieżką rowerową	288 Obręb 74	<b>R2</b>	<b>Prezydent Miasta Krakowa nie uwzględnił wniesionej uwagi</b>	<b>Uwaga pozostaje nieuwzględniona przez Radę Miasta Krakowa</b>	<b>Uwaga nieuwzględniona</b>  Działka 288 zgodnie ze Studium znajduje się w obrębie terenów otwartych, w których obowiązuje całkowite wykluczenie prawa zabudowy – art. 9 ust. 4 ustawy o planowaniu i zagospodarowaniu przestrzennym z dnia 27 marca 2003 r.  W projekcie planu Tynec – Osiedle nie ma wyznaczonej kategorii tereny zalewowe.  Zaprojektowany układ drogowy wynika z obowiązku zapewnienia działkom budowlanym dostępności do dróg publicznych, co szczegółowo określono w § 14 Rozporządzenia Ministra Infrastruktury z dnia 12 kwietnia 2002 r. w sprawie warunków technicznych, jakim powinny odpowiadać budynki i ich usytuowanie; art. 2 pkt. 12) i 14) ustawy o planowaniu i zagospodarowaniu przestrzennym z dnia 27 marca 2003 r. oraz art. 4 pkt. 3a) ustawy o gospodarce nieruchomościami z dnia 21 sierpnia 1997 r.  Obecnie na Osiedlu nie ma wystarczającej ilości dróg publicznych, a te które są - nie posiadają wymaganych parametrów. Projekt planu m.in. w zakresie projektowanego układu komunikacyjnego posiada niezbędne opinie i uzgodnienia.  Stanowisko Zarządu Infrastruktury Komunalnej i Transportu z dnia 7 lipca 2009 r. – pismo znak: ZIKiT/S/47152/09/IUO-UM-7/31483.
1125.	<b>1175</b>	[...]*	<b>Sprzeciw</b> wobec: – nowa droga między ul. nad Czerną O.Tyńca – wyburzaniu domów, celem utworzenia szerokiej drogi, ani poszerzać kosztem ogródków przydomowych <b>Proponuje:</b> – połączenie ul.	288 Obręb 74	<b>R2</b>	<b>Prezydent Miasta Krakowa nie uwzględnił wniesionej uwagi</b>	<b>Uwaga pozostaje nieuwzględniona przez Radę Miasta Krakowa</b>	<b>Uwaga nieuwzględniona</b>  Zaprojektowany układ drogowy wynika z obowiązku zapewnienia działkom budowlanym dostępności do dróg publicznych, co szczegółowo określono w § 14 Rozporządzenia Ministra Infrastruktury z dnia 12 kwietnia 2002 r. w sprawie warunków technicznych, jakim powinny odpowiadać budynki i ich usytuowanie; art. 2 pkt. 12) i 14) ustawy o planowaniu i zagospodarowaniu przestrzennym z dnia 27 marca 2003 r. oraz art. 4 pkt. 3a) ustawy o gospodarce nieruchomościami z dnia 21 sierpnia 1997 r.  Obecnie na Osiedlu nie ma wystarczającej ilości dróg publicznych, a te które są - nie posiadają wymaganych parametrów. Projekt planu m.in. w zakresie projektowanego układu komunikacyjnego posiada niezbędne opinie i uzgodnienia.

			<p>– Skończanki z ul. Toporczyków działki po obydwu stronach dróg powinny być budowlane</p>					<p>Stanowisko Zarządu Infrastruktury Komunalnej i Transportu z dnia 7 lipca 2009 r. – pismo znak: ZIKiT/S/47152/09/IUO-UM-7/31483.</p> <p>Możliwość przeznaczenia terenów pod zabudowę mieszkaniową zależne jest m.in. od Studium uwarunkowań i kierunków zagospodarowania przestrzennego miasta Krakowa jak również pozostałych uwarunkowań przestrzennych, prawnych oraz opinii i uzgodnień.</p> <p>Projekt planu uwzględni ustalenia Studium, które są wiążące dla organów gminy przy sporządzaniu planów miejscowych – art. 9 ust. 4 ustawy o planowaniu i zagospodarowaniu przestrzennym z dnia 27 marca 2003 r.</p>
1126.	<b>1176</b>	[...]*	<p><b>Popiera:</b></p> <p>– budowę obwodnicy od ul. Promowej wzdłuż Wisły</p> <p><b>Żąda:</b></p> <p>- ul Dziewiarzy tylko dla ruchu pieszego</p>	288 Obręb 74	<b>R2</b>	<b>Prezydent Miasta Krakowa nie uwzględnił wniesionej uwagi</b>	<b>Uwaga pozostaje nieuwzględniona przez Radę Miasta Krakowa</b>	<p><b>Uwaga nieuwzględniona</b></p> <p>Zaprojektowany układ drogowy wynika z obowiązku zapewnienia działkom budowlanym dostępności do dróg publicznych, co szczegółowo określono w § 14 Rozporządzenia Ministra Infrastruktury z dnia 12 kwietnia 2002 r. w sprawie warunków technicznych, jakim powinny odpowiadać budynki i ich usytuowanie; art. 2 pkt. 12) i 14) ustawy o planowaniu i zagospodarowaniu przestrzennym z dnia 27 marca 2003 r. oraz art. 4 pkt. 3a) ustawy o gospodarce nieruchomościami z dnia 21 sierpnia 1997 r.</p> <p>Obecnie na Osiedlu nie ma wystarczającej ilości dróg publicznych, a te które są - nie posiadają wymaganych parametrów. Projekt planu m.in. w zakresie projektowanego układu komunikacyjnego posiada niezbędne opinie i uzgodnienia.</p> <p>Stanowisko Zarządu Infrastruktury Komunalnej i Transportu z dnia 7 lipca 2009 r. – pismo znak: ZIKiT/S/47152/09/IUO-UM-7/31483.</p>
1127.	<b>1177</b>	[...]*	<p><b>Sprzeciw wobec:</b></p> <p>– poszerzanie ulicy i wyburzanie domów na ul. B.Śmiałego, O. Tyńca, Bogucianki i innych</p> <p><b>Żąda:</b></p> <p>-chodniki i oczyszczalnia ścieków</p>	288 Obręb 74	<b>R2</b>	<b>Prezydent Miasta Krakowa nie uwzględnił wniesionej uwagi</b>	<b>Uwaga pozostaje nieuwzględniona przez Radę Miasta Krakowa</b>	<p><b>Uwaga nieuwzględniona</b></p> <p>Wnioskowane zabezpieczenie chodników wymaga poszerzenia pasa drogowego, którego szerokość jest kwestionowana przez składających uwagi.</p> <p>Zaprojektowany układ drogowy wynika z obowiązku zapewnienia działkom budowlanym dostępności do dróg publicznych, co szczegółowo określono w § 14 Rozporządzenia Ministra Infrastruktury z dnia 12 kwietnia 2002 r. w sprawie warunków technicznych, jakim powinny odpowiadać budynki i ich usytuowanie; art. 2 pkt. 12) i 14) ustawy o planowaniu i zagospodarowaniu przestrzennym z dnia 27 marca 2003 r. oraz art. 4 pkt. 3a) ustawy o gospodarce nieruchomościami z dnia 21 sierpnia 1997 r.</p> <p>Obecnie na Osiedlu nie ma wystarczającej ilości dróg publicznych, a te które są - nie posiadają wymaganych parametrów. Projekt planu m.in. w zakresie projektowanego układu komunikacyjnego posiada niezbędne opinie i uzgodnienia.</p> <p>Stanowisko Zarządu Infrastruktury Komunalnej i Transportu z dnia 7 lipca 2009 r. – pismo znak: ZIKiT/S/47152/09/IUO-UM-7/31483.</p> <p>W projekcie planu zaprojektowano przebiegi infrastruktury wodociągowej i kanalizacyjnej – Załącznik nr 2 – Infrastruktura techniczna.</p>
1128.	<b>1179</b>	[...]*	<p><b>Żąda</b></p> <p>usunięcia zapisu całkowitego zakazu rozbudowy lub nadbudowy domów zlokalizowanych przy ul. Bogucianka i Bolesława Śmiałego z racji na zapis o odległości 5 lub 8 m jezdni dla MN1, MN2, MN3, MN4 (zakaz</p>	obszar planu		<b>Prezydent Miasta Krakowa nie uwzględnił wniesionej uwagi</b>	<b>Uwaga pozostaje nieuwzględniona przez Radę Miasta Krakowa</b>	<p><b>Uwaga nieuwzględniona</b></p> <p>Ograniczenia w kształtowaniu zabudowy w sąsiedztwie dróg mają na celu ochronę projektowanych korytarzy transportowych przed lokalizacją nowych budynków lub rozbudową istniejących.</p> <p>Zaprojektowany układ drogowy wynika z obowiązku zapewnienia działkom budowlanym dostępności do dróg publicznych, co szczegółowo określono w § 14 Rozporządzenia Ministra Infrastruktury z dnia 12 kwietnia 2002 r. w sprawie warunków technicznych, jakim powinny odpowiadać budynki i ich usytuowanie; art. 2 pkt. 12) i 14) ustawy o planowaniu i zagospodarowaniu przestrzennym z dnia 27 marca 2003 r. oraz art. 4 pkt. 3a) ustawy o gospodarce nieruchomościami z dnia 21 sierpnia 1997 r.</p> <p>Obecnie na Osiedlu nie ma wystarczającej ilości dróg publicznych, a te które są - nie posiadają</p>

			rozbudowy, nadbudowy).					wymaganych parametrów. Projekt planu m.in. w zakresie projektowanego układu komunikacyjnego posiada niezbędne opinie i uzgodnienia.  Stanowisko Zarządu Infrastruktury Komunalnej i Transportu z dnia 7 lipca 2009 r. – pismo znak: ZIKiT/S/47152/09/IUO-UM-7/31483.
1129.	<b>1180</b>	[...]*	<b>Sprzeciw wobec</b> poszerzenia ulicy O.Tyńca na odcinku od skrzyżowania z ul. Danusi Jurandówny dl lasu w kierunku Podgórek tynieckich???	obszar planu		<b>Prezydent Miasta Krakowa nie uwzględnił wniesionej uwagi</b>	<b>Uwaga pozostaje nieuwzględniona przez Radę Miasta Krakowa</b>	<b>Uwaga nieuwzględniona</b>  Zaprojektowany układ drogowy wynika z obowiązku zapewnienia działkom budowlanym dostępności do dróg publicznych, co szczegółowo określono w § 14 Rozporządzenia Ministra Infrastruktury z dnia 12 kwietnia 2002 r. w sprawie warunków technicznych, jakim powinny odpowiadać budynki i ich usytuowanie; art. 2 pkt. 12) i 14) ustawy o planowaniu i zagospodarowaniu przestrzennym z dnia 27 marca 2003 r. oraz art. 4 pkt. 3a) ustawy o gospodarce nieruchomościami z dnia 21 sierpnia 1997 r.  Obecnie na Osiedlu nie ma wystarczającej ilości dróg publicznych, a te które są - nie posiadają wymaganych parametrów. Projekt planu m.in. w zakresie projektowanego układu komunikacyjnego posiada niezbędne opinie i uzgodnienia.  Stanowisko Zarządu Infrastruktury Komunalnej i Transportu z dnia 7 lipca 2009 r. – pismo znak: ZIKiT/S/47152/09/IUO-UM-7/31483.

1130.	<b>1181</b>	[...]*	<p><b>Uwaga zbiorowa.</b></p> <p><b>Sprzeciw wobec</b> planowanej drogi, ponieważ:</p> <ol style="list-style-type: none"> <li>planowana droga przechodzi przez prywatne zagospodarowane działki. Projekt oparty o nieaktualne plany (np. działka 190/4)</li> <li>projekt dzieli działkę 190/5 tak że staje się bezużyteczna</li> <li>na działkach 189/3, 188/3 znajdują się budynki wydawnictwa ZPH VIVI-ABM</li> <li>droga zabiera dużą pow. działki 185/6, gdzie nie uwzględniono nowo powstałego budynku</li> <li>dla działek 185/5, 188/2, 184/4, 189/1 oraz 189/2 mają już dojazd (działka 190/1 i 187/2)</li> <li>działki 185/1, 185/2 i 185/4 mają dojazd przez działkę 185/4, a dla działki 185/2 jest dojazd przez 185/1</li> <li>projekt jest niepotrzebnym dublowaniem istniejącej drogi Skolczanka</li> </ol>	185/2 185/4 185/5 185/6 188/5 (brak działki o takim numerze) 189/3 188/4 (brak działki o takim numerze) 189/2 190/5 190/4 obręb 75	<p><b>Dotyczy działki 185/2:</b> MN4 KDW KDD</p> <p><b>Dotyczy działki 185/4:</b> MN4 R2 KDW KDD WS</p> <p><b>Dotyczy działki 185/5:</b> MN4 KDL</p> <p><b>Dotyczy działki 185/6:</b> MN4 WS KDL KDD</p> <p><b>Dotyczy działki 189/3:</b> MN4 KDL KDD</p> <p><b>Dotyczy działki 189/2:</b> MN4</p> <p><b>Dotyczy działki 190/5:</b> MN4 KDL</p> <p><b>Dotyczy działki 190/4:</b> MN4 KDL KDD</p>	<b>Prezydent Miasta Krakowa nie uwzględnił wniesionej uwagi</b>	<b>Uwaga pozostaje nieuwzględniona przez Radę Miasta Krakowa</b>	<p><b>Uwaga nieuwzględniona</b></p> <p>Zaprojektowany układ drogowy wynika z obowiązku zapewnienia działkom budowlanym dostępności do dróg publicznych, co szczegółowo określono w § 14 Rozporządzenia Ministra Infrastruktury z dnia 12 kwietnia 2002 r. w sprawie warunków technicznych, jakim powinny odpowiadać budynki i ich usytuowanie; art. 2 pkt. 12) i 14) ustawy o planowaniu i zagospodarowaniu przestrzennym z dnia 27 marca 2003 r. oraz art. 4 pkt. 3a) ustawy o gospodarce nieruchomościami z dnia 21 sierpnia 1997 r.</p> <p>Obecnie na Osiedlu nie ma wystarczającej ilości dróg publicznych, a te które są - nie posiadają wymaganych parametrów. Projekt planu m.in. w zakresie projektowanego układu komunikacyjnego posiada niezbędne opinie i uzgodnienia.</p> <p>Stanowisko Zarządu Infrastruktury Komunalnej i Transportu z dnia 7 lipca 2009 r. – pismo znak: ZIKiT/S/47152/09/IUO-UM-7/31483.</p>
1131.	<b>1182</b>	[...]*	<p><b>Sprzeciw wobec:</b> Drogi ze skrzyżowania ulic Bogucianka i B.Śmiałego w kier. Ul. Heligundy przez budynek Dawnego przedszkola nr 133, który ma być zaadaptowany na Ośrodek Zdrowia</p>	324 (prawdopodobnie dotyczy działki 326/1 obręb 73)	<b>KDD</b>	<b>Prezydent Miasta Krakowa nie uwzględnił wniesionej uwagi</b>	<b>Uwaga pozostaje nieuwzględniona przez Radę Miasta Krakowa</b>	<p><b>Uwaga nieuwzględniona</b></p> <p>Zaprojektowana droga dojazdowa KDD umożliwi lepsze skomunikowanie terenów mieszkaniowych położonych w rejonie ul. Heligundy oraz Wałgierza Wdalego. Dla realizacji usług publicznych przeznaczono tereny w rejonie ul. Dziewiarzy. Ośrodek zdrowia mógłby powstać wg planu w obrębie terenów zabudowy usługowej – usługi publiczne (UP1) – w § 20 ust. 1 pkt. 1/ lit. b/ wskazano jako przeznaczenie podstawowe m.in. obiekty zdrowia.</p>
1132.	<b>1183</b>	[...]*	<b>1. poparcie dla</b> usytuowania terenu rekreacji i sportu (USI)	Ad.1. 127/93 obręb 76	Ad.1. US KDW	<b>Prezydent Miasta Krakowa</b>	<b>Uwaga pozostaje nieuwzględniona przez Radę</b>	<p><b>Uwaga nieuwzględniona</b></p> <p>Istniejące oczko wodne to teren wód powierzchniowych. W sąsiedztwie znajdują się tereny przeznaczone</p>

			<p><b>2.poparcie</b> dla usytuowania terenu zabudowy usługowej (UP3)</p> <p><b>3. wniosek o</b> zagospodarowanie na części działki 78/3 istniejącego oczka wodnego (WS) z przeznaczeniem na teren rekreacyjny</p>	<p>Ad.2. działka nr 97 obręb 73</p> <p>Ad. 3. działka 78/3</p>	<p><b>MN4</b></p> <p>Ad. 2. <b>UP3</b> <b>MN1</b> <b>KDL</b></p> <p>Ad. 3. <b>KDL</b> <b>ZP1</b> <b>UP1</b></p>	<p><b>nie uwzględnił wniesionej uwagi</b></p>	<p><b>Miasta Krakowa</b></p>	<p>w projekcie planu pod zieleni urządzona (ZP1). W przeznaczeniu uzupełniającym dla terenów ZP1 dopuszczono możliwość realizacji m.in. placów zabaw, boisk sportowych oraz sezonowych obiektów tymczasowych w zakresie usług kultury, turystyki, sportu i rekreacji (§27 ust. 1 pkt. 2).</p>
1133.	<b>1184</b>	[...]*	<p><b>1. sprzeciw</b> co do projektowanej drogi (KDL) łączącej ulice Bolesława Śmiałego i Obrony Tyńca przechodzącej przez nowo wybudowany budynek mieszkalny</p> <p><b>2. wnoszą o</b> zaprojektowanie tej drogi jako (KDD) w początkowym odcinku od ul. Obrony Tyńca w istniejącej ul. Skolczanka, a następnie wzdłuż istniejącego rowu melioracyjnego</p> <p><b>3. wnoszą o</b> przeznaczenie terenów rolnych (R2) wzdłuż projektowanej ulicy (od strony lasu) pod tereny pod zabudowę jednorodziną (MN)</p>	Obszar planu		<p><b>Prezydent Miasta Krakowa nie uwzględnił wniesionej uwagi</b></p>	<p><b>Uwaga pozostaje nieuwzględniona przez Radę Miasta Krakowa</b></p>	<p><b>Uwaga nieuwzględniona</b></p> <p>Zaprojektowany układ drogowy wynika z obowiązku zapewnienia działkom budowlanym dostępności do dróg publicznych, co szczegółowo określono w § 14 Rozporządzenia Ministra Infrastruktury z dnia 12 kwietnia 2002 r. w sprawie warunków technicznych, jakim powinny odpowiadać budynki i ich usytuowanie; art. 2 pkt. 12) i 14) ustawy o planowaniu i zagospodarowaniu przestrzennym z dnia 27 marca 2003 r. oraz art. 4 pkt. 3a) ustawy o gospodarce nieruchomościami z dnia 21 sierpnia 1997 r.</p> <p>Obecnie na Osiedlu nie ma wystarczającej ilości dróg publicznych, a te które są - nie posiadają wymaganych parametrów. Projekt planu m.in. w zakresie projektowanego układu komunikacyjnego posiada niezbędne opinie i uzgodnienia.</p> <p>Stanowisko Zarządu Infrastruktury Komunalnej i Transportu z dnia 7 lipca 2009 r. – pismo znak: ZIKiT/S/47152/09/IUO-UM-7/31483.</p> <p>Autor uwagi nie wskazuje przykładów poprowadzenia dróg w miejscach istniejących budynków.</p> <p>Możliwość przeznaczenia terenów pod zabudowę mieszkaniową zależne jest m.in. od Studium uwarunkowań i kierunków zagospodarowania przestrzennego miasta Krakowa jak również pozostałych uwarunkowań przestrzennych, prawnych oraz opinii i uzgodnień.</p> <p>Projekt planu uwzględni ustalenia Studium, które są wiążące dla organów gminy przy sporządzaniu planów miejscowych – art. 9 ust. 4 ustawy o planowaniu i zagospodarowaniu przestrzennym z dnia 27 marca 2003 r.</p>
1134.	<b>1185</b>	[...]*	<p><b>1.poparcie</b> budowy planowanej drogi od północy wokół Winnicy ...</p> <p><b>2.sugestia-</b> budowa ronda w okolicy skrzyżowania ulic Bolesława Śmiałego i Nad Czerną- początek obwodnicy</p> <p><b>3.sugestia - wzdłuż</b> projektowanej ulicy utworzyć parking dla samochodów osobowych i autokarów wraz z obiektami gastronomicznymi, toaletami i małą architekturą.</p>	Obszar planu		<p><b>Prezydent Miasta Krakowa nie uwzględnił wniesionej uwagi</b></p>	<p><b>Uwaga pozostaje nieuwzględniona przez Radę Miasta Krakowa</b></p>	<p><b>Uwaga nieuwzględniona</b></p> <p>Zaprojektowany układ drogowy wynika z obowiązku zapewnienia działkom budowlanym dostępności do dróg publicznych, co szczegółowo określono w § 14 Rozporządzenia Ministra Infrastruktury z dnia 12 kwietnia 2002 r. w sprawie warunków technicznych, jakim powinny odpowiadać budynki i ich usytuowanie; art. 2 pkt. 12) i 14) ustawy o planowaniu i zagospodarowaniu przestrzennym z dnia 27 marca 2003 r. oraz art. 4 pkt. 3a) ustawy o gospodarce nieruchomościami z dnia 21 sierpnia 1997 r.</p> <p>Obecnie na Osiedlu nie ma wystarczającej ilości dróg publicznych, a te które są - nie posiadają wymaganych parametrów. Projekt planu m.in. w zakresie projektowanego układu komunikacyjnego posiada niezbędne opinie i uzgodnienia.</p> <p>Stanowisko Zarządu Infrastruktury Komunalnej i Transportu z dnia 7 lipca 2009 r. – pismo znak: ZIKiT/S/47152/09/IUO-UM-7/31483.</p>
1135.	<b>1186</b>	[...]*	<p><b>Wnoszą o</b> umieszczenie</p>	Obszar planu		<p><b>Prezydent</b></p>	<p><b>Uwaga pozostaje</b></p>	<p><b>Uwaga nieuwzględniona</b></p>

			w planach zagospodarowania przestrzennego Tyniec-Osiedle centrum dla obsługi turystycznej oraz zaprojektowanie w tym obszarze (odtworzenie) przeprawy promowej i ścieżek rowerowych w nawiązaniu do istniejącego przystanku tramwaju wodnego wraz z parkingami dla samochodów osobowych, obiektami gastronomicznymi, toaletami oraz małą architekturą (hawki, kosze na śmieci, altanki)			<b>Miasta Krakowa nie uwzględnił wniesionej uwagi</b>	<b>niewzględniona przez Radę Miasta Krakowa</b>	Obiekty związane z obsługą turystyczną zgodnie z projektem planu są dopuszczone do realizacji w obrębie terenów zabudowy usługowej – usługi publiczne (UP1). W projekcie planu w rejonie ul. Promowej wskazano tereny komunikacji wodnej KW oraz tereny parkingów KP. W obrębie terenów KW w przeznaczeniu podstawowym wskazano możliwość realizacji przystani rzecznej a także pomostów oraz innych obiektów i urządzeń służących obsłudze rzecznych promów i statków wycieczkowych, w tym tzw. tramwaju wodnego (§37 ust. 1 pkt. 1).
1136.	<b>1187</b>	[...]*	<b>Sprzeciw</b> wobec planowanej drogi zbiorczej (KDZ) w ulicach Bogucianka i Bolesława Śmiałego Wnoszą o wyeliminowanie tranzytowego ruchu kołowego, wykonanie chodników jednostronnych, umieszczenie ścieżek rowerowych na wale wiślanym, zaprojektowanie części ulic o ruchu jednokierunkowym, projektowanie ulic jako KDD i KDW	Obszar planu		<b>Prezydent Miasta Krakowa nie uwzględnił wniesionej uwagi</b>	<b>Uwaga pozostaje niewzględniona przez Radę Miasta Krakowa</b>	<b>Uwaga niewzględniona</b> Wnioskowane zabezpieczenie chodników wymaga poszerzenia pasa drogowego, którego szerokość jest kwestionowana przez składających uwagę.  Zaprojektowany układ drogowy wynika z obowiązku zapewnienia działkom budowlanym dostępności do dróg publicznych, co szczegółowo określono w § 14 Rozporządzenia Ministra Infrastruktury z dnia 12 kwietnia 2002 r. w sprawie warunków technicznych, jakim powinny odpowiadać budynki i ich usytuowanie; art. 2 pkt. 12) i 14) ustawy o planowaniu i zagospodarowaniu przestrzennym z dnia 27 marca 2003 r. oraz art. 4 pkt. 3a) ustawy o gospodarce nieruchomościami z dnia 21 sierpnia 1997 r.  Obecnie na Osiedlu nie ma wystarczającej ilości dróg publicznych, a te które są - nie posiadają wymaganych parametrów. Projekt planu m.in. w zakresie projektowanego układu komunikacyjnego posiada niezbędne opinie i uzgodnienia.  Stanowisko Zarządu Infrastruktury Komunalnej i Transportu z dnia 7 lipca 2009 r. – pismo znak: ZIKiT/S/47152/09/IUO-UM-7/31483.
1137.	<b>1188</b>	[...]*	<b>1. Wnoszą o</b> przeanalizowanie p.z.p Tyniec-Osiedle pod względem utworzenia nowych obszarów dla zabudowy jednorodzinnej (MN), 2. także umożliwić zabudowę drugiej linii, szczególnie tam gdzie działki mają dostęp do dróg publicznych i są już działkami uzbrojonymi, istnieją budynki i są wydane decyzje WZiZT 3. wnoszą o umożliwienie wydzielania terenów pod działalność komercyjną, małe pensjonaty, obiekty	Obszar planu		<b>Prezydent Miasta Krakowa nie uwzględnił wniesionej uwagi</b>	<b>Uwaga pozostaje niewzględniona przez Radę Miasta Krakowa</b>	<b>Uwaga niewzględniona</b> Możliwość przeznaczenia terenów pod zabudowę mieszkaniową zależne jest m.in. od Studium uwarunkowań i kierunków zagospodarowania przestrzennego miasta Krakowa jak również pozostałych uwarunkowań przestrzennych, prawnych oraz opinii i uzgodnień.  Projekt planu uwzględni ustalenia Studium, które są wiążące dla organów gminy przy sporządzaniu planów miejscowych – art. 9 ust. 4 ustawy o planowaniu i zagospodarowaniu przestrzennym z dnia 27 marca 2003 r.  W projekcie planu nie dopuszcza się trzeciego i dalszych rzędów zabudowy. Tym samym dopuszcza się lokalizację drugiego rzędu zabudowy. Jednak zgodnie z ustaleniami planu każda nowo wydzielana działka budowlana w pierwszym i drugim rzędzie zabudowy musi mieć zapewniony dostęp do drogi publicznej w rozumieniu przepisów szczególnych.  Tyniec – Osiedle to teren o dominującym przeznaczeniu pod budownictwo mieszkaniowe. Zapisy dopuszczające lokalizację usług są wystarczające.

			gastronomiczno-handlowe					
1138.	<b>1189</b>	[...]*	<b>Żąda</b> wykreślenia z planów ograniczenia możliwości zabudowy działek o szerokości mniejszej niż 16 m dla terenów MN1, MN2 oraz mniejszej niż 20 m dla terenów MN4 zgodnie z uwagą do planu Komisji Planowania Przestrzennego i Ochrony Środowiska RMK (większość działek nie spełnia tego warunku – są węższe).	obszar planu		<b>Prezydent Miasta Krakowa częściowo nie uwzględnił wniesionej uwagi</b>	<b>Uwaga pozostaje częściowo nieuwzględniona przez Radę Miasta Krakowa</b>	<b>Uwaga uwzględniona częściowo</b>  Uwaga uwzględniona częściowo w zakresie zmniejszenia minimalnej szerokości działki budowlanej. Zmiana polegać będzie na doprecyzowaniu zapisu, który odnosić się będzie do nowo wydzielanych działek budowlanych. Wskaźnik szerokości działki zostanie ujednoczony na całym obszarze planu tj. określony jako minimalny zgodnie z przepisami odrębnymi.
1139.	<b>1190</b>	[...]*	<b>Żąda</b> zmniejszenia strefy ochronnej od lasów bez możliwości zabudowy z 30m. Mieszkańcy Tyńca nie są bandą wandalów chcących niszczyć lasy, które częstokroć sami sadziliśmy. W Tyńcu bardzo dużo budynków np. na Obrony Tyńca, Danusi Jurandówny czy Walgierza Wdalego jest usytuowanych w bezpośrednim sąsiedztwie lasu.	obszar planu		<b>Prezydent Miasta Krakowa nie uwzględnił wniesionej uwagi</b>	<b>Uwaga pozostaje nieuwzględniona przez Radę Miasta Krakowa</b>	<b>Uwaga nieuwzględniona</b>  Projekt planu uzyskał uzgodnienie przez Lasy Państwowe Nadleśnictwo Myślenice - Pismo znak: Z-2120/MPZP-24/08 z dnia 21.07.2008, w którym wskazuje że: „minimalna odległość pomiędzy granicą terenów leśnych, a granicą terenów budownictwa wynosi 30 m i w takiej odległości od lasu należy poprowadzić nieprzekraczalną linię zabudowy”.
1140.	<b>1191</b>	[...]*	<b>Popiera</b> budowę planowanej drogi od północy wokół Winnicy. Początek tej drogi powinien być wspólny z zaplanowaną drogą dojazdową do oczyszczalni ścieków a nie w najbardziej niebezpiecznym miejscu ul. Bolesława Śmiałego.	obszar planu		<b>Prezydent Miasta Krakowa nie uwzględnił wniesionej uwagi</b>	<b>Uwaga pozostaje nieuwzględniona przez Radę Miasta Krakowa</b>	<b>Uwaga nieuwzględniona</b>  Zaprojektowany układ drogowy wynika z obowiązku zapewnienia działkom budowlanym dostępności do dróg publicznych, co szczegółowo określono w § 14 Rozporządzenia Ministra Infrastruktury z dnia 12 kwietnia 2002 r. w sprawie warunków technicznych, jakim powinny odpowiadać budynki i ich usytuowanie; art. 2 pkt. 12) i 14) ustawy o planowaniu i zagospodarowaniu przestrzennym z dnia 27 marca 2003 r. oraz art. 4 pkt. 3a) ustawy o gospodarce nieruchomościami z dnia 21 sierpnia 1997 r.  Obecnie na Osiedlu nie ma wystarczającej ilości dróg publicznych, a te które są - nie posiadają wymaganych parametrów. Projekt planu m.in. w zakresie projektowanego układu komunikacyjnego posiada niezbędne opinie i uzgodnienia.  Stanowisko Zarządu Infrastruktury Komunalnej i Transportu z dnia 7 lipca 2009 r. – pismo znak: ZIKiT/S/47152/09/IUO-UM-7/31483.
1141.	<b>1192</b>	[...]*	<b>Żąda</b> dopuszczenia drugiej linii zabudowy, zgodnie z uwagą Komisji Planowania Przestrzennego i Ochrony Środowiska	obszar planu		<b>Prezydent Miasta Krakowa nie uwzględnił wniesionej uwagi</b>	<b>Uwaga pozostaje nieuwzględniona przez Radę Miasta Krakowa</b>	<b>Uwaga nieuwzględniona</b>  W projekcie planu nie dopuszcza się trzeciego i dalszych rzędów zabudowy. Tym samym dopuszcza się lokalizację drugiego rzędu zabudowy. Jednak zgodnie z ustaleniami planu każda nowo wydzielana działka budowlana w pierwszym i drugim rzędzie zabudowy musi mieć zapewniony dostęp do drogi publicznej w rozumieniu przepisów szczególnych.



			RMK					
1142.	<b>1193</b>	[...]*	<ul style="list-style-type: none"> <li>• Domaga się uaktualnienia map na których został przedstawiony Plan Zagospodarowania i uwzględniania w planie uwarunkowań własnościowych.</li> <li>• W przedłożonym planie nie są naniesione na mapy istniejące budynki, stąd projektowane drogi są na terenach gdzie aktualnie stoją domy. Prowadzi się nowe drogi do działek które dysponują już dostępem do istniejących dróg.</li> <li>• W przedłożonym planie nie są naniesione istniejące drogi: ul. Stępcice droga zaprojektowana bez końcowego odcinka.</li> </ul>	obszar planu		<b>Prezydent Miasta Krakowa nie uwzględnił wniesionej uwagi</b>	<b>Uwaga pozostaje nieuwzględniona przez Radę Miasta Krakowa</b>	<b>Uwaga nieuwzględniona</b> Projekt planu wskazuje docelowy układ komunikacyjny. Autor uwagi nie wskazuje przykładów poprowadzenia dróg w miejscach istniejących budynków. Projekt planu sporządzany jest w oparciu o dostępne podkłady mapowe.
1143.	<b>1195</b>	[...]*	<b>Nie zgadza się na</b> planowane wyburzenie budynku dawnego przedszkola, który ma być przeznaczony po adaptacji na ośrodek zdrowia i plac zabaw dla dzieci z Przedszkola nr 133.	obszar planu		<b>Prezydent Miasta Krakowa nie uwzględnił wniesionej uwagi</b>	<b>Uwaga pozostaje nieuwzględniona przez Radę Miasta Krakowa</b>	<b>Uwaga nieuwzględniona</b> Zaprojektowana droga dojazdowa KDD umożliwi lepsze skomunikowanie terenów mieszkaniowych położonych w rejonie ul. Heligundy oraz Walgierza Wdalego. Dla realizacji usług publicznych przeznaczono tereny w rejonie ul. Dziewiarzy. Ośrodek zdrowia mógłby powstać wg planu w obrębie terenów zabudowy usługowej – usługi publiczne (UP1) – w § 20 ust. 1 pkt. 1/ lit. b/ wskazano jako przeznaczenie podstawowe m.in. obiekty zdrowia.
1144.	<b>1196</b>	[...]*	<b>Żąda</b> wykreślenia zakazu wnoszenia wolnostojących obiektów usługowych w terenach MN – zablokuje to np. przeznaczenia domu na działalność gastronomiczną, mini-pensjonatu.  <b>Proponuje</b> zezwolić na wnoszenie obiektów usługowych do obsługi ruchu turystycznego.	obszar planu		<b>Prezydent Miasta Krakowa nie uwzględnił wniesionej uwagi</b>	<b>Uwaga pozostaje nieuwzględniona przez Radę Miasta Krakowa</b>	<b>Uwaga nieuwzględniona</b> Tyniec – Osiedle to teren o dominującym przeznaczeniu pod budownictwo mieszkaniowe. Zapisy dopuszczające lokalizację usług są wystarczające.
1145.	<b>1197</b>	[...]*	<b>Nie zgadza się na:</b> <ul style="list-style-type: none"> <li>• przekształcenie ulic Bogucianka i Bolesława Śmiałego w drogi zbiorcze</li> </ul>	obszar planu		<b>Prezydent Miasta Krakowa nie uwzględnił wniesionej uwagi</b>	<b>Uwaga pozostaje nieuwzględniona przez Radę Miasta Krakowa</b>	<b>Uwaga nieuwzględniona</b> Zaprojektowany układ drogowy wynika z obowiązku zapewnienia działkom budowlanym dostępności do dróg publicznych, co szczegółowo określono w § 14 Rozporządzenia Ministra Infrastruktury z dnia 12 kwietnia 2002 r. w sprawie warunków technicznych, jakim powinny odpowiadać budynki i ich

			<p><b>Proponuje:</b></p> <ul style="list-style-type: none"> <li>zaplanować chodniki i remont drogi zgodnie z przygotowanym już planem przygotowanym na zlecenie Rady Dzielnicy VIII</li> </ul>					<p>usytuowanie; art. 2 pkt. 12) i 14) ustawy o planowaniu i zagospodarowaniu przestrzennym z dnia 27 marca 2003 r. oraz art. 4 pkt. 3a) ustawy o gospodarce nieruchomościami z dnia 21 sierpnia 1997 r.</p> <p>Obecnie na Osiedlu nie ma wystarczającej ilości dróg publicznych, a te które są - nie posiadają wymaganych parametrów. Projekt planu m.in. w zakresie projektowanego układu komunikacyjnego posiada niezbędne opinie i uzgodnienia.</p> <p>Stanowisko Zarządu Infrastruktury Komunalnej i Transportu z dnia 7 lipca 2009 r. – pismo znak: ZIKiT/S/47152/09/IUO-UM-7/31483.</p>
1146.	<b>1198</b>	[...]*	<p><b>Sprzeciw wobec</b></p> <ul style="list-style-type: none"> <li>przekształcenia ul. Bogucianka i B.Śmiałego w drogi zbiorcze</li> <li>zasady „jedna działka jeden dom”</li> <li>zakazu wznoszenia wolnostojących obiektów usługowych na terenach MN</li> <li>zapisowi zakazu rozbudowy lub nadbudowy domów przy ul. Bogucianka</li> <li>wyburzenie budynku dawnego przedszkola</li> </ul> <p><b>Poparcie:</b></p> <ul style="list-style-type: none"> <li>budowy planowanej drogi od północy wokół Winnicy</li> </ul> <p><b>Uwagi:</b> <b>Brak kanalizacji i wodociągu w planie - brak w planie istniejących budynków</b></p>	94 Obr. 76	<b>MN1 KDW KDW</b>	<b>Prezydent Miasta Krakowa częściowo nie uwzględnił wniesionej uwagi</b>	<b>Uwaga pozostaje częściowo nieuwzględniona przez Radę Miasta Krakowa</b>	<p><b>Uwaga nieuwzględniona w zakresie:</b></p> <p>Ograniczenia w kształtowaniu zabudowy w sąsiedztwie dróg mają na celu ochronę projektowanych korytarzy transportowych przed lokalizacją nowych budynków lub rozbudową istniejących.</p> <p>Zaprojektowany układ drogowy wynika z obowiązku zapewnienia działkom budowlanym dostępności do dróg publicznych, co szczegółowo określono w § 14 Rozporządzenia Ministra Infrastruktury z dnia 12 kwietnia 2002 r. w sprawie warunków technicznych, jakim powinny odpowiadać budynki i ich usytuowanie; art. 2 pkt. 12) i 14) ustawy o planowaniu i zagospodarowaniu przestrzennym z dnia 27 marca 2003 r. oraz art. 4 pkt. 3a) ustawy o gospodarce nieruchomościami z dnia 21 sierpnia 1997 r.</p> <p>Obecnie na Osiedlu nie ma wystarczającej ilości dróg publicznych, a te które są - nie posiadają wymaganych parametrów. Projekt planu m.in. w zakresie projektowanego układu komunikacyjnego posiada niezbędne opinie i uzgodnienia.</p> <p>Stanowisko Zarządu Infrastruktury Komunalnej i Transportu z dnia 7 lipca 2009 r. – pismo znak: ZIKiT/S/47152/09/IUO-UM-7/31483.</p> <p>Projekt planu wskazuje docelowy układ komunikacyjny. Autor uwagi nie wskazuje przykładów poprowadzenia dróg w miejscach istniejących budynków. Projekt planu sporządzany jest w oparciu o dostępne podkłady mapowe.</p> <p>W projekcie planu zaprojektowano przebiegi infrastruktury wodociągowej i kanalizacyjnej – Załącznik nr 2 – Infrastruktura techniczna.</p> <p>Zaprojektowana droga dojazdowa KDD umożliwia lepsze skomunikowanie terenów mieszkaniowych położonych w rejonie ul. Heligundy oraz Wąlgierza Wdalego. Dla realizacji usług publicznych przeznaczono tereny w rejonie ul. Dziewiarzy.</p> <p>Ośrodek zdrowia mógłby powstać wg planu w obrębie terenów zabudowy usługowej – usługi publiczne (UP1) – w § 20 ust. 1 pkt. 1/ lit. b/ wskazano jako przeznaczenie podstawowe m.in. obiekty zdrowia.</p> <p>Tyniec – Osiedle to teren o dominującym przeznaczeniu pod budownictwo mieszkaniowe. Zapisy dopuszczające lokalizację usług są wystarczające.</p> <p><b>Uwaga uwzględniona</b></p> <p>Uwaga uwzględniona w zakresie wykreślenia zapisu dotyczącego zasady lokalizacji jednego budynku mieszkalnego na jednej działce budowlanej.</p>
1147.	<b>1199</b>	[...]*	<p><b>Sprzeciw wobec</b></p> <ul style="list-style-type: none"> <li>przekształcenia ul. Bogucianka i B.Śmiałego w drogi zbiorcze</li> <li>zasady „jedna</li> </ul>	94 Obr. 76	<b>MN1 KDW KDW</b>	<b>Prezydent Miasta Krakowa częściowo nie uwzględnił wniesionej uwagi</b>	<b>Uwaga pozostaje częściowo nieuwzględniona przez Radę Miasta Krakowa</b>	<p><b>Uwaga nieuwzględniona w zakresie:</b></p> <p>Ograniczenia w kształtowaniu zabudowy w sąsiedztwie dróg mają na celu ochronę projektowanych korytarzy transportowych przed lokalizacją nowych budynków lub rozbudową istniejących.</p>

			<p>działka jeden dom”</p> <ul style="list-style-type: none"> <li>– zakazu wznoszenia wolnostojących obiektów usługowych na terenach MN</li> <li>– zapisowi zakazu rozbudowy lub nadbudowy domów przy ul. Bogucianka</li> <li>– wyburzenie budynku dawnego przedszkola</li> </ul> <p><b>Poparcie:</b></p> <ul style="list-style-type: none"> <li>– budowy planowanej drogi od północy wokół Winnicy</li> </ul> <p><b>Uwagi:</b>  <b>Brak kanalizacji i wodociągu w planie - brak w planie istniejących budynków</b></p>			<p><b>uwagi</b></p>	<p>Zaprojektowany układ drogowy wynika z obowiązku zapewnienia działkom budowlanym dostępności do dróg publicznych, co szczegółowo określono w § 14 Rozporządzenia Ministra Infrastruktury z dnia 12 kwietnia 2002 r. w sprawie warunków technicznych, jakim powinny odpowiadać budynki i ich usytuowanie; art. 2 pkt. 12) i 14) ustawy o planowaniu i zagospodarowaniu przestrzennym z dnia 27 marca 2003 r. oraz art. 4 pkt. 3a) ustawy o gospodarce nieruchomościami z dnia 21 sierpnia 1997 r. Obecnie na Osiedlu nie ma wystarczającej ilości dróg publicznych, a te które są - nie posiadają wymaganych parametrów.</p> <p>Projekt planu m.in. w zakresie projektowanego układu komunikacyjnego posiada niezbędne opinie i uzgodnienia.</p> <p>Stanowisko Zarządu Infrastruktury Komunalnej i Transportu z dnia 7 lipca 2009 r. – pismo znak: ZIKiT/S/47152/09/IUO-UM-7/31483.</p> <p>Projekt planu wskazuje docelowy układ komunikacyjny.</p> <p>Autor uwagi nie wskazuje przykładów poprowadzenia dróg w miejscach istniejących budynków.</p> <p>Projekt planu sporządzany jest w oparciu o dostępne podkłady mapowe.</p> <p>W projekcie planu zaprojektowano przebiegi infrastruktury wodociągowej i kanalizacyjnej – Załącznik nr 2 – Infrastruktura techniczna.</p> <p>Zaprojektowana droga dojazdowa KDD umożliwia lepsze skomunikowanie terenów mieszkaniowych położonych w rejonie ul. Heligundy oraz Wałgierza Wdalego. Dla realizacji usług publicznych przeznaczono tereny w rejonie ul. Dziewiarzy.</p> <p>Ośrodek zdrowia mógłby powstać wg planu w obrębie terenów zabudowy usługowej – usługi publiczne (UP1) – w § 20 ust. 1 pkt. 1/ lit. b/ wskazano jako przeznaczenie podstawowe m.in. obiekty zdrowia.</p> <p>Tyniec – Osiedle to teren o dominującym przeznaczeniu pod budownictwo mieszkaniowe. Zapisy dopuszczające lokalizację usług są wystarczające.</p> <p><b>Uwaga uwzględniona</b></p> <p>Uwaga uwzględniona w zakresie wykreślenia zapisu dotyczącego zasady lokalizacji jednego budynku mieszkalnego na jednej działce budowlanej.</p>
--	--	--	--	--	--	---------------------	---

\* wyłączenie jawności w zakresie danych osobowych; na podstawie art. 1 i 6 ustawy z dnia 29 sierpnia 1997r. o ochronie danych osobowych (Dz. U. z 2002 r., Nr. 101, poz. 926 z późn. zm.);  
jawność wyłączył: Tomasz Babicz - inspektor w Biurze Planowania Przestrzennego UMK

TABELA 7/23

Lp.	UWAGA NR:	IMIĘ I NAZWISKO wnoszących uwagę:	TREŚĆ UWAGI	DOTYCZY DZIAŁEK	USTALENIA PROJEKTU PLANU:	ROZSTRZYGNIĘCIE W SPRAWIE ROZPATRZENIA UWAGI	Wyjaśnienie
1	2	3	4	5	6	7	8
1148.	<b>1200</b>	[...]*	<p><b>Nie zgadza się na:</b></p> <ul style="list-style-type: none"> <li>• koncepcję projektowanej ul. Bogucianka</li> <li>• przekształcenie ulic Bogucianka i Bolesława Śmiałego w drogi zbiorcze</li> <li>• brak naniesienia istniejących budynków na plan, dlatego projektowane drogi są na terenach gdzie aktualnie stoją domy</li> <li>• brak uwzględnienia w projektach kanalizacji i wodociągu</li> <li>• wyburzenie budynku dawnego przedszkola</li> </ul> <p><b>Żąda:</b></p> <ul style="list-style-type: none"> <li>• wykreślenia zasady jedna działka jeden dom</li> <li>• wykreślenia zakazu wznoszenia wolnostojących obiektów usługowych w terenach MN</li> <li>• usunięcia zapisu całkowitego zakazu rozbudowy lub nadbudowy domów zlokalizowanych przy ul. Bogucianka</li> </ul> <p><b>Popiera</b> budowę planowanej drogi od północy wokół Winnicy, odciążając ruch turystyczny w centrum osiedla</p>	94 obręb 76	<b>MN1 KDZ</b>	<p><b>Prezydent Miasta Krakowa częściowo nie uwzględnił wniesionej uwagi</b></p> <p><b>Uwaga pozostaje częściowo nieuwzględniona przez Radę Miasta Krakowa</b></p>	<p><b>Uwaga uwzględniona</b> w zakresie:</p> <p>Uwaga uwzględniona w zakresie wykreślenia zapisu dotyczącego zasady lokalizacji jednego budynku mieszkalnego na jednej działce budowlanej.</p> <p><b>Uwaga nieuwzględniona z zakresie:</b></p> <p>Ograniczenia w kształtowaniu zabudowy w sąsiedztwie dróg mają na celu ochronę projektowanych korytarzy transportowych przed lokalizacją nowych budynków lub rozbudową istniejących.</p> <p>Zaprojektowany układ drogowy wynika z obowiązku zapewnienia działkom budowlanym dostępności do dróg publicznych, co szczegółowo określono w § 14 Rozporządzenia Ministra Infrastruktury z dnia 12 kwietnia 2002 r. w sprawie warunków technicznych, jakim powinny odpowiadać budynki i ich usytuowanie; art. 2 pkt. 12) i 14) ustawy o planowaniu i zagospodarowaniu przestrzennym z dnia 27 marca 2003 r. oraz art. 4 pkt. 3a) ustawy o gospodarce nieruchomościami z dnia 21 sierpnia 1997 r.</p> <p>Obecnie na Osiedlu nie ma wystarczającej ilości dróg publicznych, a te które są - nie posiadają wymaganych parametrów. Projekt planu m.in. w zakresie projektowanego układu komunikacyjnego posiada niezbędne opinie i uzgodnienia.</p> <p>Stanowisko Zarządu Infrastruktury Komunalnej i Transportu z dnia 7 lipca 2009 r. – pismo znak: ZIKiT/S/47152/09/IUO-UM-7/31483.</p> <p>Projekt planu wskazuje docelowy układ komunikacyjny. Autor uwagi nie wskazuje przykładów poprowadzenia dróg w miejscach istniejących budynków. Projekt planu sporządzany jest w oparciu o dostępne podkłady mapowe.</p> <p>W projekcie planu zaprojektowano przebiegi infrastruktury wodociągowej i kanalizacyjnej – Załącznik nr 2 – Infrastruktura techniczna.</p> <p>Zaprojektowana droga dojazdowa KDD umożliwia lepsze skomunikowanie terenów mieszkaniowych położonych w rejonie ul. Heligundy oraz Walgierza Wdalego. Dla realizacji usług publicznych przeznaczono tereny w rejonie ul. Dziewiarzy. Ośrodek zdrowia mógłby powstać wg planu w obrębie terenów zabudowy usługowej – usługi publiczne (UP1) – w § 20 ust. 1 pkt. 1/ lit. b/ wskazano jako przeznaczenie podstawowe m.in. obiekty zdrowia.</p> <p>Tyniec – Osiedle to teren o dominującym przeznaczeniu pod budownictwo mieszkaniowe. Zapisy dopuszczające lokalizację usług są wystarczające.</p>
1149.	<b>1201</b>	[...]*	<p><b>Nie zgadza się</b> na przekształcenie ulic Bogucianka i Bolesława Śmiałego w drogi zbiorowe</p> <p><b>Popiera</b> budowę planowanej drogi od północy wokół Winnicy, odciążając</p>	94 obręb 76	<b>MN1 KDZ</b>	<p><b>Prezydent Miasta Krakowa częściowo nie uwzględnił wniesionej uwagi</b></p> <p><b>Uwaga pozostaje nieuwzględniona przez Radę Miasta Krakowa</b></p>	<p><b>Uwaga nieuwzględniona</b></p> <p>Zaprojektowany układ drogowy wynika z obowiązku zapewnienia działkom budowlanym dostępności do dróg publicznych, co szczegółowo określono w § 14 Rozporządzenia Ministra Infrastruktury z dnia 12 kwietnia 2002 r. w sprawie warunków technicznych, jakim powinny odpowiadać budynki i ich usytuowanie; art. 2 pkt. 12) i 14) ustawy o planowaniu i zagospodarowaniu przestrzennym z dnia 27 marca 2003 r. oraz art. 4 pkt. 3a) ustawy o gospodarce nieruchomościami z dnia 21 sierpnia 1997 r.</p> <p>Obecnie na Osiedlu nie ma wystarczającej ilości dróg publicznych, a te które są - nie posiadają wymaganych parametrów.</p>

			ruch turystyczny w centrum osiedla					Projekt planu m.in. w zakresie projektowanego układu komunikacyjnego posiada niezbędne opinie i uzgodnienia.  Stanowisko Zarządu Infrastruktury Komunalnej i Transportu z dnia 7 lipca 2009 r. – pismo znak: ZIKiT/S/47152/09/IUO-UM-7/31483.
1150.	<b>1202</b>	[...]*	<b>Nie zgadza się</b> na przekształcenie ulic Bogucianka i Bolesława Śmiałego w drogi zbiorowe  <b>Popiera</b> budowę planowanej drogi od północy wokół Winnicy, odciążając ruch turystyczny w centrum osiedla	94 obręb 76	<b>MN1 KDZ</b>	<b>Prezydent Miasta Krakowa nie uwzględnił wniesionej uwagi</b>	<b>Uwaga pozostaje nieuwzględniona przez Radę Miasta Krakowa</b>	<b>Uwaga nieuwzględniona</b>  Zaprojektowany układ drogowy wynika z obowiązku zapewnienia działkom budowlanym dostępności do dróg publicznych, co szczegółowo określono w § 14 Rozporządzenia Ministra Infrastruktury z dnia 12 kwietnia 2002 r. w sprawie warunków technicznych, jakim powinny odpowiadać budynki i ich usytuowanie; art. 2 pkt. 12) i 14) ustawy o planowaniu i zagospodarowaniu przestrzennym z dnia 27 marca 2003 r. oraz art. 4 pkt. 3a) ustawy o gospodarce nieruchomościami z dnia 21 sierpnia 1997 r.  Obecnie na Osiedlu nie ma wystarczającej ilości dróg publicznych, a te które są - nie posiadają wymaganych parametrów. Projekt planu m.in. w zakresie projektowanego układu komunikacyjnego posiada niezbędne opinie i uzgodnienia.  Stanowisko Zarządu Infrastruktury Komunalnej i Transportu z dnia 7 lipca 2009 r. – pismo znak: ZIKiT/S/47152/09/IUO-UM-7/31483.
1151.	<b>1203</b>	[...]*	<b>Nie zgadza się</b> na przekształcenie ulic Bogucianka i Bolesława Śmiałego w drogi zbiorowe  <b>Popiera</b> budowę planowanej drogi od północy wokół Winnicy, odciążając ruch turystyczny w centrum osiedla	94 obręb 76	<b>MN1 KDZ</b>	<b>Prezydent Miasta Krakowa nie uwzględnił wniesionej uwagi</b>	<b>Uwaga pozostaje nieuwzględniona przez Radę Miasta Krakowa</b>	<b>Uwaga nieuwzględniona</b>  Zaprojektowany układ drogowy wynika z obowiązku zapewnienia działkom budowlanym dostępności do dróg publicznych, co szczegółowo określono w § 14 Rozporządzenia Ministra Infrastruktury z dnia 12 kwietnia 2002 r. w sprawie warunków technicznych, jakim powinny odpowiadać budynki i ich usytuowanie; art. 2 pkt. 12) i 14) ustawy o planowaniu i zagospodarowaniu przestrzennym z dnia 27 marca 2003 r. oraz art. 4 pkt. 3a) ustawy o gospodarce nieruchomościami z dnia 21 sierpnia 1997 r.  Obecnie na Osiedlu nie ma wystarczającej ilości dróg publicznych, a te które są - nie posiadają wymaganych parametrów. Projekt planu m.in. w zakresie projektowanego układu komunikacyjnego posiada niezbędne opinie i uzgodnienia.  Stanowisko Zarządu Infrastruktury Komunalnej i Transportu z dnia 7 lipca 2009 r. – pismo znak: ZIKiT/S/47152/09/IUO-UM-7/31483.
1152.	<b>1204</b>	[...]*	<b>Wnosi o</b> przekształcenie działki na budowlaną.  Zgodnie z projektem mpzp działka stanowić ma tereny zielone, jednakże dla przedmiotowej nieruchomości uzyskano ostateczną decyzję Prezydenta Miasta Krakowa nr 1074/09 z dnia 26 maja 2009r. dot. <u>pozwolenia na budowę</u> budynku mieszkalnego jednorodzinnego z garażem na działce 49/4 obręb 77 Podgórze	49/4 obręb 77	<b>R2</b>	<b>Prezydent Miasta Krakowa nie uwzględnił wniesionej uwagi</b>	<b>Uwaga pozostaje nieuwzględniona przez Radę Miasta Krakowa</b>	<b>Uwaga nieuwzględniona</b>  Działka zgodnie ze Studium znajduje się w obrębie terenów otwartych, w których obowiązuje całkowite wykluczenie prawa zabudowy – art. 9 ust. 4 ustawy o planowaniu i zagospodarowaniu przestrzennym z dnia 27 marca 2003 r. Nie uwzględnienie uwagi nie powoduje unieważnienia pozwolenia na budowę.
1153.	<b>1205</b>	[...]*	Wnioskuje o dopuszczenie na działce drugiej linii zabudowy	99 i 100 obręb 77	<b>Dotyczy działki 99: MN4 R2</b>	<b>Prezydent Miasta Krakowa</b>	<b>Uwaga pozostaje nieuwzględniona przez Radę</b>	<b>Uwaga nieuwzględniona</b>  W projekcie planu nie dopuszcza się trzeciego i dalszych rzędów zabudowy. Tym samym dopuszcza się

			przy ul. Grodzisko		<b>RL</b> <b>KDD</b>  <b>Dotyczy działki 100:</b> <b>MN4</b> <b>R2</b> <b>RL</b> <b>KDD</b>	<b>nie uwzględnił</b> <b>wniesionej</b> <b>uwagi</b>	<b>Miasta Krakowa</b>	lokalizację drugiego rzędu zabudowy. Jednak zgodnie z ustaleniami planu każda nowo wydzielana działka budowlana w pierwszym i drugim rzędzie zabudowy musi mieć zapewniony dostęp do drogi publicznej w rozumieniu przepisów szczególnych.
1154.	<b>1206</b>	[...]*	Wnioskuję o zakwalifikowanie działek nr 14 i 18 obręb 77 przy ul. Walgierz Wdalego jako działki budowlanej	14 i 18 obręb 77	<b>R2</b>	<b>Prezydent Miasta Krakowa nie uwzględnił wniesionej uwagi</b>	<b>Uwaga pozostaje nieuwzględniona przez Radę Miasta Krakowa</b>	<b>Uwaga nieuwzględniona</b>  Działki zgodnie ze Studium znajdują się w obrębie terenów otwartych, w których obowiązuje całkowite wykluczenie prawa zabudowy – art. 9 ust. 4 ustawy o planowaniu i zagospodarowaniu przestrzennym z dnia 27 marca 2003 r.
1155.	<b>1207</b>	[...]*	Wnioskuję o zakwalifikowanie działek nr 14 i 18 obręb 77 przy ul. Walgierz Wdalego jako działki budowlanej	14 i 18 obręb 77	<b>R2</b>	<b>Prezydent Miasta Krakowa nie uwzględnił wniesionej uwagi</b>	<b>Uwaga pozostaje nieuwzględniona przez Radę Miasta Krakowa</b>	<b>Uwaga nieuwzględniona</b>  Działki zgodnie ze Studium znajdują się w obrębie terenów otwartych, w których obowiązuje całkowite wykluczenie prawa zabudowy – art. 9 ust. 4 ustawy o planowaniu i zagospodarowaniu przestrzennym z dnia 27 marca 2003 r.
1156.	<b>1208</b>	[...]*	Wnioskuję o dopuszczenie na działce drugiej linii zabudowy przy ul. Grodzisko	99 i 100 obręb 77	<b>Dotyczy działki 99:</b> <b>MN4</b> <b>R2</b> <b>RL</b> <b>KDD</b>  <b>Dotyczy działki 100:</b> <b>MN4</b> <b>R2</b> <b>RL</b> <b>KDD</b>	<b>Prezydent Miasta Krakowa nie uwzględnił wniesionej uwagi</b>	<b>Uwaga pozostaje nieuwzględniona przez Radę Miasta Krakowa</b>	<b>Uwaga nieuwzględniona</b>  W projekcie planu nie dopuszcza się trzeciego i dalszych rzędów zabudowy. Tym samym dopuszcza się lokalizację drugiego rzędu zabudowy. Jednak zgodnie z ustaleniami planu każda nowo wydzielana działka budowlana w pierwszym i drugim rzędzie zabudowy musi mieć zapewniony dostęp do drogi publicznej w rozumieniu przepisów szczególnych.
1157.	<b>1209</b>	[...]*	Wnioskuję o dopuszczenie na działce drugiej linii zabudowy przy ul. Grodzisko	99 i 100 obręb 77	<b>Dotyczy działki 99:</b> <b>MN4</b> <b>R2</b> <b>RL</b> <b>KDD</b>  <b>Dotyczy działki 100:</b> <b>MN4</b> <b>R2</b> <b>RL</b> <b>KDD</b>	<b>Prezydent Miasta Krakowa nie uwzględnił wniesionej uwagi</b>	<b>Uwaga pozostaje nieuwzględniona przez Radę Miasta Krakowa</b>	<b>Uwaga nieuwzględniona</b>  W projekcie planu nie dopuszcza się trzeciego i dalszych rzędów zabudowy. Tym samym dopuszcza się lokalizację drugiego rzędu zabudowy. Jednak zgodnie z ustaleniami planu każda nowo wydzielana działka budowlana w pierwszym i drugim rzędzie zabudowy musi mieć zapewniony dostęp do drogi publicznej w rozumieniu przepisów szczególnych.
1158.	<b>1210</b>	[...]*	Wnioskuję o zakwalifikowanie działki nr 242/8 obręb 73 przy ul. Heligundy jako działki budowlanej – zgodnie ze Studium południowa część działki położona jest w obszarze oznaczonym symbolem MN – tereny o przeważającej funkcji mieszkaniowej niskiej intensywności	248/8 obręb 73	<b>R2</b> <b>KDD</b>	<b>Prezydent Miasta Krakowa częściowo nie uwzględnił wniesionej uwagi</b>	<b>Uwaga pozostaje częściowo nieuwzględniona przez Radę Miasta Krakowa</b>	<b>Uwaga uwzględniona częściowo</b> w południowej części działki – zgodnie ze Studium tereny zabudowy mieszkaniowej niskiej intensywności MN – art. 9 ust. 4 ustawy o planowaniu i zagospodarowaniu przestrzennym z dnia 27 marca 2003 r.  <b>Uwaga nieuwzględniona częściowo</b> w północnej części działki – zgodnie ze Studium tereny otwarte, w których obowiązuje całkowite wykluczenie prawa zabudowy – art. 9 ust. 4 ustawy o planowaniu i zagospodarowaniu przestrzennym z dnia 27 marca 2003 r.
1159.	<b>1211</b>	[...]*	Wnioskuję o zakwalifikowanie działek nr 14 i 18 obręb 77 przy ul. Walgierz Wdalego jako działki	14 i 18 obręb 77	<b>R2</b>	<b>Prezydent Miasta Krakowa nie uwzględnił wniesionej uwagi</b>	<b>Uwaga pozostaje nieuwzględniona przez Radę Miasta Krakowa</b>	<b>Uwaga nieuwzględniona</b>  Działki zgodnie ze Studium znajdują się w obrębie terenów otwartych, w których obowiązuje całkowite wykluczenie prawa zabudowy – art. 9 ust. 4 ustawy o planowaniu i zagospodarowaniu przestrzennym z dnia 27 marca 2003 r.

			budowlanej			uwagi		
1160.	<b>1212</b>	[...]*	<p><b>Nie zgadza się</b> na proponowane przeznaczenie działki 109/8 obręb 75 pod drogę KDL. Przeznaczenie na ten cel tak dużego terenu jest bezzasadne i sprzeczne z opinią Wydziału Gospodarki Komunalnej i Ochrony Środowiska wydanej 08.01.2007r. pismo GS-05.72241-3-49/06 wydane w innej sprawie, z którego wynika, że na działce tej występuje liczne zadrzewienie złożone z topól, modrzewi, jesionów i kasztanowców, które tworzy wartościową enklawę zieleni. Ponadto przez środek działki przebiega odkryty rów melioracyjny, który pełni funkcję naturalnego odbiornika wód opadowych, regulujących gospodarkę wodną na terenie swojej zlewni.</p>	109/8 obręb 75	<b>KDL MN4</b>	<b>Prezydent Miasta Krakowa nie uwzględnił wniesionej uwagi</b>	<b>Uwaga pozostaje nieuwzględniona przez Radę Miasta Krakowa</b>	<p><b>Uwaga nieuwzględniona</b></p> <p>Zaprojektowany układ drogowy wynika z obowiązku zapewnienia działkom budowlanym dostępności do dróg publicznych, co szczegółowo określono w § 14 Rozporządzenia Ministra Infrastruktury z dnia 12 kwietnia 2002 r. w sprawie warunków technicznych, jakim powinny odpowiadać budynki i ich usytuowanie; art. 2 pkt. 12) i 14) ustawy o planowaniu i zagospodarowaniu przestrzennym z dnia 27 marca 2003 r. oraz art. 4 pkt. 3a) ustawy o gospodarce nieruchomościami z dnia 21 sierpnia 1997 r.</p> <p>Obecnie na Osiedlu nie ma wystarczającej ilości dróg publicznych, a te które są - nie posiadają wymaganych parametrów. Projekt planu m.in. w zakresie projektowanego układu komunikacyjnego posiada niezbędne opinie i uzgodnienia.</p> <p>Stanowisko Zarządu Infrastruktury Komunalnej i Transportu z dnia 7 lipca 2009 r. – pismo znak: ZIKiT/S/47152/09/IUO-UM-7/31483.</p>
1161.	<b>1213</b>	[...]*	<p><b>Nie zgadza się</b> na poszerzenie ulicy Świętojańskiej w kierunku zachodnim kosztem prywatnej własności – poszerzenie jest bezzasadne z racji tego, że droga ta jest drogą dojazdową z minimalnym ruchem pojazdów. Ponadto droga ta została poszerzona kilka lat temu ale od strony wschodniej. Tereny od strony wschodniej ul. Świętojańskiej są własnością Państwa i wzdłuż całej ulicy tą właśnie drogą biegnie linia energetyczna w odległości kilku metrów od brzegu drogi. Bezzasadne jest także planowane połączenie ulicy Świętojańskiej z ul. Toporczyków wzdłuż</p>	ul. Świętojańska 6 (prawdopodobnie dotyczy działki 113 obręb 75)	<b>MN4 KDD KDW</b>	<b>Prezydent Miasta Krakowa nie uwzględnił wniesionej uwagi</b>	<b>Uwaga pozostaje nieuwzględniona przez Radę Miasta Krakowa</b>	<p><b>Uwaga nieuwzględniona</b></p> <p>Zaprojektowany układ drogowy wynika z obowiązku zapewnienia działkom budowlanym dostępności do dróg publicznych, co szczegółowo określono w § 14 Rozporządzenia Ministra Infrastruktury z dnia 12 kwietnia 2002 r. w sprawie warunków technicznych, jakim powinny odpowiadać budynki i ich usytuowanie; art. 2 pkt. 12) i 14) ustawy o planowaniu i zagospodarowaniu przestrzennym z dnia 27 marca 2003 r. oraz art. 4 pkt. 3a) ustawy o gospodarce nieruchomościami z dnia 21 sierpnia 1997 r.</p> <p>Obecnie na Osiedlu nie ma wystarczającej ilości dróg publicznych, a te które są - nie posiadają wymaganych parametrów. Projekt planu m.in. w zakresie projektowanego układu komunikacyjnego posiada niezbędne opinie i uzgodnienia.</p> <p>Stanowisko Zarządu Infrastruktury Komunalnej i Transportu z dnia 7 lipca 2009 r. – pismo znak: ZIKiT/S/47152/09/IUO-UM-7/31483.</p>

			działki 191/2 drogą inną niż pieszą lub ścieżką rowerową.					
1162.	<b>1214</b>	[...]*	<p><b>Nie zgadza się</b> na poszerzenie ulicy Świętojańskiej w kierunku zachodnim kosztem prywatnej własności – poszerzenie jest bezzasadne z racji tego, że droga ta jest drogą dojazdową z minimalnym ruchem pojazdów. Ponadto droga ta została poszerzona kilka lat temu ale od strony wschodniej. Tereny od strony wschodniej ul. Świętojańskiej są własnością Państwa i wzdłuż całej ulicy tą właśnie drogą biegnie linia energetyczna w odległości kilku metrów od brzegu drogi. Bezzasadne jest także planowane połączenie ulicy Świętojańskiej z ul. Toporczyków wzdłuż działki 191/2 drogą inną niż pieszą lub ścieżką rowerową.</p>	ul. Świętojańska 6 (prawdopodobnie dotyczy działki 113 obręb 75)	<b>MN4 KDD KDW</b>	<b>Prezydent Miasta Krakowa nie uwzględnił wniesionej uwagi</b>	<b>Uwaga pozostaje nieuwzględniona przez Radę Miasta Krakowa</b>	<p><b>Uwaga nieuwzględniona</b></p> <p>Zaprojektowany układ drogowy wynika z obowiązku zapewnienia działkom budowlanym dostępności do dróg publicznych, co szczegółowo określono w § 14 Rozporządzenia Ministra Infrastruktury z dnia 12 kwietnia 2002 r. w sprawie warunków technicznych, jakim powinny odpowiadać budynki i ich usytuowanie; art. 2 pkt. 12) i 14) ustawy o planowaniu i zagospodarowaniu przestrzennym z dnia 27 marca 2003 r. oraz art. 4 pkt. 3a) ustawy o gospodarce nieruchomościami z dnia 21 sierpnia 1997 r.</p> <p>Obecnie na Osiedlu nie ma wystarczającej ilości dróg publicznych, a te które są - nie posiadają wymaganych parametrów. Projekt planu m.in. w zakresie projektowanego układu komunikacyjnego posiada niezbędne opinie i uzgodnienia.</p> <p>Stanowisko Zarządu Infrastruktury Komunalnej i Transportu z dnia 7 lipca 2009 r. – pismo znak: ZIKiT/S/47152/09/IUO-UM-7/31483.</p>
1163.	<b>1215</b>	[...]*	<p><b>Nie zgadza się</b> na proponowane przeznaczenie działki 109/8 obręb 75 pod drogę KDL. Przeznaczenie na ten cel tak dużego terenu jest bezzasadne i sprzeczne z opinią Wydziału Gospodarki Komunalnej i Ochrony Środowiska wydanej 08.01.2007r. pismo GS-05.72241-3-49/06 wydane w innej sprawie, z którego wynika, że na działce tej występuje liczne zadrzewienie złożone z topól, modrzewi, jesionów i kasztanowców, które tworzy wartościową enklawę zieleni. Ponadto przez środek działki przebiega odkryty rów melioracyjny, który pełni funkcję</p>	109/8 obręb 75	<b>KDL MN4</b>	<b>Prezydent Miasta Krakowa nie uwzględnił wniesionej uwagi</b>	<b>Uwaga pozostaje nieuwzględniona przez Radę Miasta Krakowa</b>	<p><b>Uwaga nieuwzględniona</b></p> <p>Zaprojektowany układ drogowy wynika z obowiązku zapewnienia działkom budowlanym dostępności do dróg publicznych, co szczegółowo określono w § 14 Rozporządzenia Ministra Infrastruktury z dnia 12 kwietnia 2002 r. w sprawie warunków technicznych, jakim powinny odpowiadać budynki i ich usytuowanie; art. 2 pkt. 12) i 14) ustawy o planowaniu i zagospodarowaniu przestrzennym z dnia 27 marca 2003 r. oraz art. 4 pkt. 3a) ustawy o gospodarce nieruchomościami z dnia 21 sierpnia 1997 r.</p> <p>Obecnie na Osiedlu nie ma wystarczającej ilości dróg publicznych, a te które są - nie posiadają wymaganych parametrów. Projekt planu m.in. w zakresie projektowanego układu komunikacyjnego posiada niezbędne opinie i uzgodnienia.</p> <p>Stanowisko Zarządu Infrastruktury Komunalnej i Transportu z dnia 7 lipca 2009 r. – pismo znak: ZIKiT/S/47152/09/IUO-UM-7/31483.</p>



			naturalnego odbiornika wód opadowych, regulujących gospodarkę wodną na terenie swojej zlewni.					
1164.	<b>1216</b>	[...]*	<b>Nie zgadza się</b> na poszerzenie ulicy Świętojańskiej w kierunku zachodnim kosztem prywatnej własności – poszerzenie jest bezzasadne z racji tego, że droga ta jest drogą dojazdową z minimalnym ruchem pojazdów. Ponadto droga ta została poszerzona kilka lat temu ale od strony wschodniej. Tereny od strony wschodniej ul. Świętojańskiej są własnością Państwa i wzdłuż całej ulicy tą właśnie drogą biegnie linia energetyczna w odległości kilku metrów od brzegu drogi. Bezzasadne jest także planowane połączenie ulicy Świętojańskiej z ul. Toporczyków wzdłuż działki 191/2 drogą inną niż pieszą lub ścieżką rowerową.	ul. Świętojańska 6 (prawdopodobnie dotyczy działki 113 obręb 75)	<b>MN4 KDD KDW</b>	<b>Prezydent Miasta Krakowa nie uwzględnił wniesionej uwagi</b>	<b>Uwaga pozostaje nieuwzględniona przez Radę Miasta Krakowa</b>	<b>Uwaga nieuwzględniona</b>  Zaprojektowany układ drogowy wynika z obowiązku zapewnienia działkom budowlanym dostępności do dróg publicznych, co szczegółowo określono w § 14 Rozporządzenia Ministra Infrastruktury z dnia 12 kwietnia 2002 r. w sprawie warunków technicznych, jakim powinny odpowiadać budynki i ich usytuowanie; art. 2 pkt. 12) i 14) ustawy o planowaniu i zagospodarowaniu przestrzennym z dnia 27 marca 2003 r. oraz art. 4 pkt. 3a) ustawy o gospodarce nieruchomościami z dnia 21 sierpnia 1997 r.  Obecnie na Osiedlu nie ma wystarczającej ilości dróg publicznych, a te które są - nie posiadają wymaganych parametrów. Projekt planu m.in. w zakresie projektowanego układu komunikacyjnego posiada niezbędne opinie i uzgodnienia.  Stanowisko Zarządu Infrastruktury Komunalnej i Transportu z dnia 7 lipca 2009 r. – pismo znak: ZIKiT/S/47152/09/IUO-UM-7/31483.
1165.	<b>1217</b>	[...]*	<b>Nie zgadza się</b> na proponowane przeznaczenie działki 109/8 obręb 75 pod drogę KDL. Przeznaczenie na ten cel tak dużego terenu jest bezzasadne i sprzeczne z opinią Wydziału Gospodarki Komunalnej i Ochrony Środowiska wydanej 08.01.2007r. pismo GS-05.72241-3-49/06 wydane w innej sprawie, z którego wynika, że na działce tej występuje liczne zadrzewienie złożone z topól, modrzewi, jesionów i kasztanowców, które tworzy wartościową enklawę zieleni. Ponadto przez środek działki przebiega odkryty rów	109/8 obręb 75	<b>KDL MN4</b>	<b>Prezydent Miasta Krakowa nie uwzględnił wniesionej uwagi</b>	<b>Uwaga pozostaje nieuwzględniona przez Radę Miasta Krakowa</b>	<b>Uwaga nieuwzględniona</b>  Zaprojektowany układ drogowy wynika z obowiązku zapewnienia działkom budowlanym dostępności do dróg publicznych, co szczegółowo określono w § 14 Rozporządzenia Ministra Infrastruktury z dnia 12 kwietnia 2002 r. w sprawie warunków technicznych, jakim powinny odpowiadać budynki i ich usytuowanie; art. 2 pkt. 12) i 14) ustawy o planowaniu i zagospodarowaniu przestrzennym z dnia 27 marca 2003 r. oraz art. 4 pkt. 3a) ustawy o gospodarce nieruchomościami z dnia 21 sierpnia 1997 r.  Obecnie na Osiedlu nie ma wystarczającej ilości dróg publicznych, a te które są - nie posiadają wymaganych parametrów. Projekt planu m.in. w zakresie projektowanego układu komunikacyjnego posiada niezbędne opinie i uzgodnienia.  Stanowisko Zarządu Infrastruktury Komunalnej i Transportu z dnia 7 lipca 2009 r. – pismo znak: ZIKiT/S/47152/09/IUO-UM-7/31483.

			melioracyjny, który pełni funkcję naturalnego odbiornika wód opadowych, regulujących gospodarkę wodną na terenie swojej zlewni.					
1166.	<b>1218</b>	[...]*	<b>Nie zgadza się</b> na poszerzenie ulicy Świętojańskiej w kierunku zachodnim kosztem prywatnej własności – poszerzenie jest bezzasadne z racji tego, że droga ta jest drogą dojazdową z minimalnym ruchem pojazdów. Ponadto droga ta została poszerzona kilka lat temu ale od strony wschodniej. Tereny od strony wschodniej ul. Świętojańskiej są własnością Państwa i wzdłuż całej ulicy tą właśnie drogą biegnie linia energetyczna w odległości kilku metrów od brzegu drogi. Bezzasadne jest także planowane połączenie ulicy Świętojańskiej z ul. Toporczyków wzdłuż działki 191/2 drogą inną niż pieszą lub ścieżką rowerową.	ul. Świętojańska 6 (prawdopodobnie dotyczy działki 113 obręb 75)	<b>MN4 KDD KDW</b>	<b>Prezydent Miasta Krakowa nie uwzględnił wniesionej uwagi</b>	<b>Uwaga pozostaje nieuwzględniona przez Radę Miasta Krakowa</b>	<b>Uwaga nieuwzględniona</b>  Zaprojektowany układ drogowy wynika z obowiązku zapewnienia działkom budowlanym dostępności do dróg publicznych, co szczegółowo określono w § 14 Rozporządzenia Ministra Infrastruktury z dnia 12 kwietnia 2002 r. w sprawie warunków technicznych, jakim powinny odpowiadać budynki i ich usytuowanie; art. 2 pkt. 12) i 14) ustawy o planowaniu i zagospodarowaniu przestrzennym z dnia 27 marca 2003 r. oraz art. 4 pkt. 3a) ustawy o gospodarce nieruchomościami z dnia 21 sierpnia 1997 r.  Obecnie na Osiedlu nie ma wystarczającej ilości dróg publicznych, a te które są - nie posiadają wymaganych parametrów. Projekt planu m.in. w zakresie projektowanego układu komunikacyjnego posiada niezbędne opinie i uzgodnienia.  Stanowisko Zarządu Infrastruktury Komunalnej i Transportu z dnia 7 lipca 2009 r. – pismo znak: ZIKiT/S/47152/09/IUO-UM-7/31483.
1167.	<b>1219</b>	[...]*	<b>Nie zgadza się</b> na drogę zbiorową na ul. Bogucianka i ul. Bolesława Śmiałego oraz na kształt projektowanego Bursztynowego Szlaku rowerowego ulicą Bogucianka i Benedyktyńską	obszar planu		<b>Prezydent Miasta Krakowa nie uwzględnił wniesionej uwagi</b>	<b>Uwaga pozostaje nieuwzględniona przez Radę Miasta Krakowa</b>	<b>Uwaga nieuwzględniona</b>  Zaprojektowany układ drogowy wynika z obowiązku zapewnienia działkom budowlanym dostępności do dróg publicznych, co szczegółowo określono w § 14 Rozporządzenia Ministra Infrastruktury z dnia 12 kwietnia 2002 r. w sprawie warunków technicznych, jakim powinny odpowiadać budynki i ich usytuowanie; art. 2 pkt. 12) i 14) ustawy o planowaniu i zagospodarowaniu przestrzennym z dnia 27 marca 2003 r. oraz art. 4 pkt. 3a) ustawy o gospodarce nieruchomościami z dnia 21 sierpnia 1997 r.  Obecnie na Osiedlu nie ma wystarczającej ilości dróg publicznych, a te które są - nie posiadają wymaganych parametrów. Projekt planu m.in. w zakresie projektowanego układu komunikacyjnego posiada niezbędne opinie i uzgodnienia.  Stanowisko Zarządu Infrastruktury Komunalnej i Transportu z dnia 7 lipca 2009 r. – pismo znak: ZIKiT/S/47152/09/IUO-UM-7/31483.  Projekt planu uwzględnia uwarunkowania oraz wytyczne i wskazania instytucji i organów właściwych do opiniowania i uzgadniania projektu planu miejscowego zgodnie z ustawą o planowaniu i zagospodarowaniu przestrzennym z dnia 27 marca 2003 r.  Projekt planu uwzględnia dostępne materiały i opracowania oraz posiada opinie i uzgodnienia.

1168.	<b>1220</b>	[...]*	Wnosi o przeznaczenie większej części działki 83 obręb 77 przy ul. Grodzisko na cele budowlane – wnosi o wydłużenie terenu budowlanego przynajmniej do stanu poprzedniego jako M4. Prośbę swą motywuje możliwością scalenia działki 83 z działką 84 i umożliwienia usytuowania budynku w drugiej linii zabudowy	83 obręb 77	<b>MN4 R2 KDD</b>	<b>Prezydent Miasta Krakowa nie uwzględnił wniesionej uwagi</b>	<b>Uwaga pozostaje nieuwzględniona przez Radę Miasta Krakowa</b>	<b>Uwaga nieuwzględniona</b>  Północna część działki zgodnie ze Studium znajduje się w obrębie terenów otwartych, w których obowiązuje całkowite wykluczenie prawa zabudowy – art. 9 ust. 4 ustawy o planowaniu i zagospodarowaniu przestrzennym z dnia 27 marca 2003 r.
1169.	<b>1221</b>	[...]*	<b>Nie zgadza się</b> na przybliżenie drogi publicznej i tras rowerowych do budynku przy ul. Benedyktyńskiej 24 w proponowanym projekcie – taka lokalizacja pozbawia mnie obecnego zabezpieczenia jakim jest ogrodzenie przed pojazdami, budynek znajduje się na zakręcie drogi i przybliżanie go do niej skutkuje tym, że przebywanie w nim stanie się niebezpieczne. Nadmieniam, że kilkakrotnie pojazdy wypadły z drogi i uderzały w ogrodzenie – proszę o utrzymanie w projekcie dotychczasowej odległości ogrodzenia od dróg i chodników w przeciwnym wypadku zamieszkiwanie w nim będzie niemożliwe. Ulica Benedyktyńska nie wymaga aż tak radykalnej przebudowy, jej parametry są wystarczające po wyrównaniu można zaprojektować drogę z chodnikiem o wystarczających parametrach. Nie wyraża zgody na proponowaną trasę rowerową wzdłuż budynku – proponuje wytyczyć trasę wałami wiślanymi.	84/3 obręb 73	<b>MN2 KDL WS</b>	<b>Prezydent Miasta Krakowa nie uwzględnił wniesionej uwagi</b>	<b>Uwaga pozostaje nieuwzględniona przez Radę Miasta Krakowa</b>	<b>Uwaga nieuwzględniona</b>  Zaprojektowany układ drogowy wynika z obowiązku zapewnienia działkom budowlanym dostępności do dróg publicznych, co szczegółowo określono w § 14 Rozporządzenia Ministra Infrastruktury z dnia 12 kwietnia 2002 r. w sprawie warunków technicznych, jakim powinny odpowiadać budynki i ich usytuowanie; art. 2 pkt. 12) i 14) ustawy o planowaniu i zagospodarowaniu przestrzennym z dnia 27 marca 2003 r. oraz art. 4 pkt. 3a) ustawy o gospodarce nieruchomościami z dnia 21 sierpnia 1997 r.  Obecnie na Osiedlu nie ma wystarczającej ilości dróg publicznych, a te które są - nie posiadają wymaganych parametrów. Projekt planu m.in. w zakresie projektowanego układu komunikacyjnego posiada niezbędne opinie i uzgodnienia.  Stanowisko Zarządu Infrastruktury Komunalnej i Transportu z dnia 7 lipca 2009 r. – pismo znak: ZIKiT/S/47152/09/IUO-UM-7/31483.

			<p><b>Prosi</b> o odpowiedź na czym polega ochrona konserwatorska ul. Benedyktyńskiej ujęta w Planie skoro proponuje się jej całkowitą przebudowę, dołożenie ścieżki rowerowej i tym samym całkowite jej rozkalibrowanie.</p>					
1170.	<b>1222</b>	[...]*	<p><b>Proponuje</b> uwzględnić w projekcie infrastruktury technicznej odpływ wody deszczowej na samym początku ul. Benedyktyńskiej np. przez teren publiczny działki 324 w rów ul. Heligundy niżej niż w projekcie, ponieważ woda opadowa podczas intensywnych opadów spływa z ulic bocznych i z ul. Bogucianki w ul. Benedyktyńską w bardzo dużych ilościach zamieniając ulicę w potok – taki efekt jest zawsze po dużych opadach. Przepustowość rowu z ul. Benedyktyńskiej w rów ul. Heligundy nawet po przebudowie nie zagwarantuje odprowadzenia takich ilości wód. Zaprojektowany przez Państwa dodatkowy uregulowany ściek wód opadowych spod cmentarza i UP1 w rów na Benedyktyńskiej doprowadzi do wylania rowu. Jedynym rozwiązaniem jest skierowanie wody opadowej na samym początku ulicy Benedyktyńskiej w rów Heligundy niżej niż w proponowanym projekcie, o większej średnicy przynajmniej kd600-800 tak aby zbierał wodę z dwóch stron ulicy Bogucianka.</p>	324 (okolice ul. Heligundy)	<b>MN1 R2 KDZ</b>	<b>Prezydent Miasta Krakowa nie uwzględnił wniesionej uwagi</b>	<b>Uwaga pozostaje nieuwzględniona przez Radę Miasta Krakowa</b>	<p><b>Uwaga nieuwzględniona</b></p> <p>W projekcie planu zaprojektowano przebiegi infrastruktury technicznej – Załącznik nr 2 – Infrastruktura techniczna.</p> <p>Projekt planu uwzględnia uwarunkowania oraz wytyczne i wskazania instytucji i organów właściwych do opiniowania i uzgadniania projektu planu miejscowego zgodnie z ustawą o planowaniu i zagospodarowaniu przestrzennym z dnia 27 marca 2003 r.</p> <p>Projekt planu uwzględnia dostępne materiały i opracowania oraz posiada opinie i uzgodnienia.</p>

1171.	<b>1223</b>	[...]*	<p><b>Nie zgadzam się</b> na lokalizację ścieżki rowerowej i proponuję poprowadzić ją wałami wiślanymi zamiast wzdłuż ul. Benedyktynskiej</p> <p><b>Popieram</b> usytuowanie na działce nr 97 terenu zabudowy usługowej z przeznaczeniem na plac zabaw dla istniejącego przedszkola nr 133 położonego przy ww. działce.</p>	obszar planu		<b>Prezydent Miasta Krakowa nie uwzględnił wniesionej uwagi</b>	<b>Uwaga pozostaje nieuwzględniona przez Radę Miasta Krakowa</b>	<p><b>Uwaga nieuwzględniona</b></p> <p>Projekt planu uwzględnia uwarunkowania oraz wytyczne i wskazania instytucji i organów właściwych do opiniowania i uzgadniania projektu planu miejscowego zgodnie z ustawą o planowaniu i zagospodarowaniu przestrzennym z dnia 27 marca 2003 r.</p> <p>Projekt planu uwzględnia dostępne materiały i opracowania oraz posiada opinie i uzgodnienia.</p>
1172.	<b>1224</b>	[...]*	<p><b>Nie zgadzam się</b> na poszerzenie ul. Benedyktynskiej, proszę o zaprojektowanie ul. Benedyktynskiej z uwzględnieniem charakteru istniejącej zabudowy i jednostronnym chodnikiem.</p>	obszar planu		<b>Prezydent Miasta Krakowa nie uwzględnił wniesionej uwagi</b>	<b>Uwaga pozostaje nieuwzględniona przez Radę Miasta Krakowa</b>	<p><b>Uwaga nieuwzględniona</b></p> <p>Zaprojektowany układ drogowy wynika z obowiązku zapewnienia działkom budowlanym dostępności do dróg publicznych, co szczegółowo określono w § 14 Rozporządzenia Ministra Infrastruktury z dnia 12 kwietnia 2002 r. w sprawie warunków technicznych, jakim powinny odpowiadać budynki i ich usytuowanie; art. 2 pkt. 12) i 14) ustawy o planowaniu i zagospodarowaniu przestrzennym z dnia 27 marca 2003 r. oraz art. 4 pkt. 3a) ustawy o gospodarce nieruchomościami z dnia 21 sierpnia 1997 r.</p> <p>Obecnie na Osiedlu nie ma wystarczającej ilości dróg publicznych, a te które są - nie posiadają wymaganych parametrów.</p> <p>Projekt planu m.in. w zakresie projektowanego układu komunikacyjnego posiada niezbędne opinie i uzgodnienia.</p> <p>Stanowisko Zarządu Infrastruktury Komunalnej i Transportu z dnia 7 lipca 2009 r. – pismo znak: ZIKiT/S/47152/09/IUO-UM-7/31483.</p>
1173.	<b>1225</b>	[...]*	<p><b>Nie zgadzam się</b> na lokalizację ścieżki rowerowej i proponuję poprowadzić ją wałami wiślanymi zamiast wzdłuż ul. Benedyktynskiej</p> <p><b>Popieram</b> usytuowanie na działce nr 97 terenu zabudowy usługowej z przeznaczeniem na plac zabaw dla istniejącego przedszkola nr 133 położonego przy ww. działce.</p>	obszar planu		<b>Prezydent Miasta Krakowa nie uwzględnił wniesionej uwagi</b>	<b>Uwaga pozostaje nieuwzględniona przez Radę Miasta Krakowa</b>	<p><b>Uwaga nieuwzględniona</b></p> <p>Projekt planu uwzględnia uwarunkowania oraz wytyczne i wskazania instytucji i organów właściwych do opiniowania i uzgadniania projektu planu miejscowego zgodnie z ustawą o planowaniu i zagospodarowaniu przestrzennym z dnia 27 marca 2003 r.</p> <p>Projekt planu uwzględnia dostępne materiały i opracowania oraz posiada opinie i uzgodnienia.</p>
1174.	<b>1226</b>	[...]*	Wnosi o przeznaczenie większej części działki 83 obręb 77 przy ul. Grodzisko na cele budowlane – wnosi o wydłużenie terenu budowlanego przynajmniej do stanu poprzedniego jako M4. Proszę swą motywuje	83 obręb 77	<b>MN4 R2 KDD</b>	<b>Prezydent Miasta Krakowa nie uwzględnił wniesionej uwagi</b>	<b>Uwaga pozostaje nieuwzględniona przez Radę Miasta Krakowa</b>	<p><b>Uwaga nieuwzględniona</b></p> <p>Północna część działki zgodnie ze Studium znajduje się w obrębie terenów otwartych, w których obowiązuje całkowite wykluczenie prawa zabudowy – art. 9 ust. 4 ustawy o planowaniu i zagospodarowaniu przestrzennym z dnia 27 marca 2003 r.</p>

			możliwością scalenia działki 83 z działką 84 i umożliwienia usytuowania budynku w drugiej linii zabudowy.					
1175.	<b>1227</b>	[...]*	<p><b>Nie zgadza się na:</b></p> <ul style="list-style-type: none"> <li>przekształcenie ulic Bogucianka i Bolesława Śmiałego w drogi zbiorcze</li> </ul> <p><b>Proponuje:</b></p> <ul style="list-style-type: none"> <li>zaplanować chodniki i remont drogi zgodnie z przygotowanym już planem przygotowanym na zlecenie Rady Dzielnicy VIII</li> </ul>	obszar planu		<b>Prezydent Miasta Krakowa nie uwzględnił wniesionej uwagi</b>	<b>Uwaga pozostaje nieuwzględniona przez Radę Miasta Krakowa</b>	<p><b>Uwaga nieuwzględniona</b></p> <p>Zaprojektowany układ drogowy wynika z obowiązku zapewnienia działkom budowlanym dostępności do dróg publicznych, co szczegółowo określono w § 14 Rozporządzenia Ministra Infrastruktury z dnia 12 kwietnia 2002 r. w sprawie warunków technicznych, jakim powinny odpowiadać budynki i ich usytuowanie; art. 2 pkt. 12) i 14) ustawy o planowaniu i zagospodarowaniu przestrzennym z dnia 27 marca 2003 r. oraz art. 4 pkt. 3a) ustawy o gospodarce nieruchomościami z dnia 21 sierpnia 1997 r.</p> <p>Obecnie na Osiedlu nie ma wystarczającej ilości dróg publicznych, a te które są - nie posiadają wymaganych parametrów.</p> <p>Projekt planu m.in. w zakresie projektowanego układu komunikacyjnego posiada niezbędne opinie i uzgodnienia.</p> <p>Stanowisko Zarządu Infrastruktury Komunalnej i Transportu z dnia 7 lipca 2009 r. – pismo znak: ZIKiT/S/47152/09/IUO-UM-7/31483.</p>
1176.	<b>1228</b>	[...]*	<p><b>Żąda</b> wykreślenia zakazu wnoszenia wolnostojących obiektów usługowych w terenach MN – zablokuje to np. przeznaczenia domu na działalność gastronomiczną, mini-pensjonatu.</p> <p><b>Proponuje</b> zezwolić na wnoszenie obiektów usługowych do obsługi ruchu turystycznego.</p>	obszar planu		<b>Prezydent Miasta Krakowa nie uwzględnił wniesionej uwagi</b>	<b>Uwaga pozostaje nieuwzględniona przez Radę Miasta Krakowa</b>	<p><b>Uwaga nieuwzględniona</b></p> <p>Tynec – Osiedle to teren o dominującym przeznaczeniu pod budownictwo mieszkaniowe. Zapisy dopuszczające lokalizację usług są wystarczające.</p>
1177.	<b>1229</b>	[...]*	<p><b>Nie zgadza się na</b> planowane wyburzenie budynku dawnego przedszkola, który ma być przeznaczony po adaptacji na ośrodek zdrowia i plac zabaw dla dzieci z Przedszkola nr 133.</p>	obszar planu		<b>Prezydent Miasta Krakowa nie uwzględnił wniesionej uwagi</b>	<b>Uwaga pozostaje nieuwzględniona przez Radę Miasta Krakowa</b>	<p><b>Uwaga nieuwzględniona</b></p> <p>Zaprojektowana droga dojazdowa KDD umożliwi lepsze skomunikowanie terenów mieszkaniowych położonych w rejonie ul. Heligundy oraz Walgierza Wdalego. Dla realizacji usług publicznych przeznaczono tereny w rejonie ul. Dziewiarzy.</p> <p>Ośrodek zdrowia mógłby powstać wg planu w obrębie terenów zabudowy usługowej – usługi publiczne (UP1) – w § 20 ust. 1 pkt. 1/ lit. b/ wskazano jako przeznaczenie podstawowe m.in. obiekty zdrowia.</p>
1178.	<b>1231</b>	[...]*	<ul style="list-style-type: none"> <li>Domaga się uaktualnienia map na których został przedstawiony Plan Zagospodarowania i uwzględniania w planie uwarunkowań własnościowych.</li> <li>W przedłożonym planie nie są naniesione na mapy istniejące budynki, stąd</li> </ul>	obszar planu		<b>Prezydent Miasta Krakowa nie uwzględnił wniesionej uwagi</b>	<b>Uwaga pozostaje nieuwzględniona przez Radę Miasta Krakowa</b>	<p><b>Uwaga nieuwzględniona</b></p> <p>Projekt planu wskazuje docelowy układ komunikacyjny.</p> <p>Autor uwagi nie wskazuje przykładów poprowadzenia dróg w miejscach istniejących budynków.</p> <p>Projekt planu sporządzany jest w oparciu o dostępne podkłady mapowe.</p>

			projektowane drogi są na terenach gdzie aktualnie stoją domy. Prowadzi się nowe drogi do działek które dysponują już dostępem do istniejących dróg. • W przedłożonym planie nie są naniesione istniejące drogi: ul. Stępcice droga zaprojektowana bez końcowego odcinka.					
1179.	<b>1232</b>	[...]*	<b>Żąda</b> usunięcia zapisu całkowitego zakazu rozbudowy lub nadbudowy domów zlokalizowanych przy ul. Bogucianka i Bolesława Śmiałego z racji na zapis o odległości 5 lub 8 m jezdnii dla MN1, MN2, MN3, MN4 (zakaz rozbudowy, nadbudowy).	obszar planu		<b>Prezydent Miasta Krakowa nie uwzględnił wniesionej uwagi</b>	<b>Uwaga pozostaje nieuwzględniona przez Radę Miasta Krakowa</b>	<b>Uwaga nieuwzględniona</b> Ograniczenia w kształtowaniu zabudowy w sąsiedztwie dróg mają na celu ochronę projektowanych korytarzy transportowych przed lokalizacją nowych budynków lub rozbudową istniejących.  Zaprojektowany układ drogowy wynika z obowiązku zapewnienia działkom budowlanym dostępności do dróg publicznych, co szczegółowo określono w § 14 Rozporządzenia Ministra Infrastruktury z dnia 12 kwietnia 2002 r. w sprawie warunków technicznych, jakim powinny odpowiadać budynki i ich usytuowanie; art. 2 pkt. 12) i 14) ustawy o planowaniu i zagospodarowaniu przestrzennym z dnia 27 marca 2003 r. oraz art. 4 pkt. 3a) ustawy o gospodarce nieruchomościami z dnia 21 sierpnia 1997 r.  Obecnie na Osiedlu nie ma wystarczającej ilości dróg publicznych, a te które są - nie posiadają wymaganych parametrów. Projekt planu m.in. w zakresie projektowanego układu komunikacyjnego posiada niezbędne opinie i uzgodnienia.  Stanowisko Zarządu Infrastruktury Komunalnej i Transportu z dnia 7 lipca 2009 r. – pismo znak: ZIKiT/S/47152/09/IUO-UM-7/31483.
1180.	<b>1233</b>	[...]*	<b>Żąda</b> wykreślenia z planów ograniczenia możliwości zabudowy działek o szerokości mniejszej niż 16 m dla terenów MN1, MN2 oraz mniejszej niż 20 m dla terenów MN4 zgodnie z uwagą do planu Komisji Planowania Przestrzennego i Ochrony Środowiska RMK (większość działek nie spełnia tego warunku – są węższe).	obszar planu		<b>Prezydent Miasta Krakowa częściowo nie uwzględnił wniesionej uwagi</b>	<b>Uwaga pozostaje częściowo nieuwzględniona przez Radę Miasta Krakowa</b>	<b>Uwaga uwzględniona częściowo</b> Uwaga uwzględniona częściowo w zakresie zmniejszenia minimalnej szerokości działki budowlanej. Zmiana polegać będzie na doprecyzowaniu zapisu, który odnosić się będzie do nowo wydzielanych działek budowlanych. Wskaźnik szerokości działki zostanie ujednolicony na całym obszarze planu tj. określony jako minimalny zgodnie z przepisami odrębnymi.
1181.	<b>1234</b>	[...]*	<b>Popiera</b> budowę planowanej drogi od północy wokół Winnicy. Początek tej drogi powinien być wspólny z zaplanowaną drogą dojazdową do oczyszczalni ścieków a nie w najbardziej niebezpiecznym miejscu	obszar planu		<b>Prezydent Miasta Krakowa nie uwzględnił wniesionej uwagi</b>	<b>Uwaga pozostaje nieuwzględniona przez Radę Miasta Krakowa</b>	<b>Uwaga nieuwzględniona</b> Zaprojektowany układ drogowy wynika z obowiązku zapewnienia działkom budowlanym dostępności do dróg publicznych, co szczegółowo określono w § 14 Rozporządzenia Ministra Infrastruktury z dnia 12 kwietnia 2002 r. w sprawie warunków technicznych, jakim powinny odpowiadać budynki i ich usytuowanie; art. 2 pkt. 12) i 14) ustawy o planowaniu i zagospodarowaniu przestrzennym z dnia 27 marca 2003 r. oraz art. 4 pkt. 3a) ustawy o gospodarce nieruchomościami z dnia 21 sierpnia 1997 r.  Obecnie na Osiedlu nie ma wystarczającej ilości dróg publicznych, a te które są - nie posiadają wymaganych parametrów.

			ul. Bolesława Śmiałego.					Projekt planu m.in. w zakresie projektowanego układu komunikacyjnego posiada niezbędne opinie i uzgodnienia.  Stanowisko Zarządu Infrastruktury Komunalnej i Transportu z dnia 7 lipca 2009 r. – pismo znak: ZIKiT/S/47152/09/IUO-UM-7/31483.
1182.	<b>1235</b>	[...]*	<b>Żąda</b> zmniejszenia strefy ochronnej od lasów bez możliwości zabudowy z 30m. Mieszkańcy Tyńca nie są bandą wandalów chcących niszczyć lasy, które częstokroć sami sadziliśmy. W Tyńcu bardzo dużo budynków np. na Obrony Tyńca, Danusi Jurandówny czy Walgierza Wdalego jest usytuowanych w bezpośrednim sąsiedztwie lasu.	obszar planu		<b>Prezydent Miasta Krakowa nie uwzględnił wniesionej uwagi</b>	<b>Uwaga pozostaje nieuwzględniona przez Radę Miasta Krakowa</b>	<b>Uwaga nieuwzględniona</b>  Projekt planu uzyskał uzgodnienie przez Lasy Państwowe Nadleśnictwo Myślenice - Pismo znak: Z-2120/MPZP-24/08 z dnia 21.07.2008, w którym wskazuje że: „minimalna odległość pomiędzy granicą terenów leśnych, a granicą terenów budownictwa wynosi 30 m i w takiej odległości od lasu należy poprowadzić nieprzekraczalną linię zabudowy”.
1183.	<b>1236</b>	[...]*	<b>Żąda</b> dopuszczenia drugiej linii zabudowy, zgodnie z uwagą Komisji Planowania Przestrzennego i Ochrony Środowiska RMK	obszar planu		<b>Prezydent Miasta Krakowa nie uwzględnił wniesionej uwagi</b>	<b>Uwaga pozostaje nieuwzględniona przez Radę Miasta Krakowa</b>	<b>Uwaga nieuwzględniona</b>  W projekcie planu nie dopuszcza się trzeciego i dalszych rzędów zabudowy. Tym samym dopuszcza się lokalizację drugiego rzędu zabudowy. Jednak zgodnie z ustaleniami planu każda nowo wydzielana działka budowlana w pierwszym i drugim rzędzie zabudowy musi mieć zapewniony dostęp do drogi publicznej w rozumieniu przepisów szczególnych.
1184.	<b>1237</b>	[...]*	<b>Żąda</b> dopuszczenia drugiej linii zabudowy, zgodnie z uwagą Komisji Planowania Przestrzennego i Ochrony Środowiska RMK	obszar planu		<b>Prezydent Miasta Krakowa nie uwzględnił wniesionej uwagi</b>	<b>Uwaga pozostaje nieuwzględniona przez Radę Miasta Krakowa</b>	<b>Uwaga nieuwzględniona</b>  W projekcie planu nie dopuszcza się trzeciego i dalszych rzędów zabudowy. Tym samym dopuszcza się lokalizację drugiego rzędu zabudowy. Jednak zgodnie z ustaleniami planu każda nowo wydzielana działka budowlana w pierwszym i drugim rzędzie zabudowy musi mieć zapewniony dostęp do drogi publicznej w rozumieniu przepisów szczególnych.
1185.	<b>1238</b>	[...]*	<b>Popiera</b> budowę planowanej drogi od północy wokół Winnicy. Początek tej drogi powinien być wspólny z zaplanowaną drogą dojazdową do oczyszczalni ścieków a nie w najbardziej niebezpiecznym miejscu ul. Bolesława Śmiałego.	obszar planu		<b>Prezydent Miasta Krakowa nie uwzględnił wniesionej uwagi</b>	<b>Uwaga pozostaje nieuwzględniona przez Radę Miasta Krakowa</b>	<b>Uwaga nieuwzględniona</b>  Zaprojektowany układ drogowy wynika z obowiązku zapewnienia działkom budowlanym dostępności do dróg publicznych, co szczegółowo określono w § 14 Rozporządzenia Ministra Infrastruktury z dnia 12 kwietnia 2002 r. w sprawie warunków technicznych, jakim powinny odpowiadać budynki i ich usytuowanie; art. 2 pkt. 12) i 14) ustawy o planowaniu i zagospodarowaniu przestrzennym z dnia 27 marca 2003 r. oraz art. 4 pkt. 3a) ustawy o gospodarce nieruchomościami z dnia 21 sierpnia 1997 r.  Obecnie na Osiedlu nie ma wystarczającej ilości dróg publicznych, a te które są - nie posiadają wymaganych parametrów. Projekt planu m.in. w zakresie projektowanego układu komunikacyjnego posiada niezbędne opinie i uzgodnienia.  Stanowisko Zarządu Infrastruktury Komunalnej i Transportu z dnia 7 lipca 2009 r. – pismo znak: ZIKiT/S/47152/09/IUO-UM-7/31483.
1186.	<b>1239</b>	[...]*	<b>Żąda</b> zmniejszenia strefy ochronnej od lasów bez możliwości zabudowy z 30m.	obszar planu		<b>Prezydent Miasta Krakowa nie uwzględnił wniesionej uwagi</b>	<b>Uwaga pozostaje nieuwzględniona przez Radę Miasta Krakowa</b>	<b>Uwaga nieuwzględniona</b>  Projekt planu uzyskał uzgodnienie przez Lasy Państwowe Nadleśnictwo Myślenice - Pismo znak: Z-2120/MPZP-24/08 z dnia 21.07.2008, w którym wskazuje że: „minimalna odległość pomiędzy granicą terenów leśnych, a granicą terenów budownictwa wynosi 30 m i w takiej odległości od lasu należy



			Mieszkańcy Tyńca nie są bandą wandalów chcących niszczyć lasy, które częstokroć sami sadziliśmy. W Tyńcu bardzo dużo budynków np. na Obrony Tyńca, Danusi Jurandówny czy Walgierza Wdalego jest usytuowanych w bezpośrednim sąsiedztwie lasu.			<b>uwagi</b>		poprowadzić nieprzekraczalną linię zabudowy”.
1187.	<b>1240</b>	[...]*	<b>Żąda</b> wykreślenia z planów ograniczenia możliwości zabudowy działek o szerokości mniejszej niż 16 m dla terenów MN1, MN2 oraz mniejszej niż 20 m dla terenów MN4 zgodnie z uwagą do planu Komisji Planowania Przestrzennego i Ochrony Środowiska RMK (większość działek nie spełnia tego warunku – są węższe).	obszar planu		<b>Prezydent Miasta Krakowa częściowo nie uwzględnił wniesionej uwagi</b>	<b>Uwaga pozostaje częściowo nieuwzględniona przez Radę Miasta Krakowa</b>	<b>Uwaga uwzględniona częściowo</b>  Uwaga uwzględniona częściowo w zakresie zmniejszenia minimalnej szerokości działki budowlanej. Zmiana polegać będzie na doprecyzowaniu zapisu, który odnosić się będzie do nowo wydzielanych działek budowlanych. Wskaźnik szerokości działki zostanie ujednolicony na całym obszarze planu tj. określony jako minimalny zgodnie z przepisami odrębnymi.
1188.	<b>1241</b>	[...]*	<b>Żąda</b> usunięcia zapisu całkowitego zakazu rozbudowy lub nadbudowy domów zlokalizowanych przy ul. Bogucianka i Bolesława Śmiałego z racji na zapis o odległości 5 lub 8 m jezdni dla MN1, MN2, MN3, MN4 (zakaz rozbudowy, nadbudowy).	obszar planu		<b>Prezydent Miasta Krakowa nie uwzględnił wniesionej uwagi</b>	<b>Uwaga pozostaje nieuwzględniona przez Radę Miasta Krakowa</b>	<b>Uwaga nieuwzględniona</b>  Ograniczenia w kształtowaniu zabudowy w sąsiedztwie dróg mają na celu ochronę projektowanych korytarzy transportowych przed lokalizacją nowych budynków lub rozbudową istniejących.  Zaprojektowany układ drogowy wynika z obowiązku zapewnienia działkom budowlanym dostępności do dróg publicznych, co szczegółowo określono w § 14 Rozporządzenia Ministra Infrastruktury z dnia 12 kwietnia 2002 r. w sprawie warunków technicznych, jakim powinny odpowiadać budynki i ich usytuowanie; art. 2 pkt. 12) i 14) ustawy o planowaniu i zagospodarowaniu przestrzennym z dnia 27 marca 2003 r. oraz art. 4 pkt. 3a) ustawy o gospodarce nieruchomościami z dnia 21 sierpnia 1997 r.  Obecnie na Osiedlu nie ma wystarczającej ilości dróg publicznych, a te które są - nie posiadają wymaganych parametrów. Projekt planu m.in. w zakresie projektowanego układu komunikacyjnego posiada niezbędne opinie i uzgodnienia.  Stanowisko Zarządu Infrastruktury Komunalnej i Transportu z dnia 7 lipca 2009 r. – pismo znak: ZIKiT/S/47152/09/IUO-UM-7/31483.
1189.	<b>1242</b>	[...]*	<ul style="list-style-type: none"> <li>• Domaga się uaktualnienia map na których został przedstawiony Plan Zagospodarowania i uwzględniania w planie uwarunkowań własnościowych.</li> <li>• W przedłożonym planie nie są naniesione na mapy istniejące budynki, stąd</li> </ul>	obszar planu		<b>Prezydent Miasta Krakowa nie uwzględnił wniesionej uwagi</b>	<b>Uwaga pozostaje nieuwzględniona przez Radę Miasta Krakowa</b>	<b>Uwaga nieuwzględniona</b>  Projekt planu wskazuje docelowy układ komunikacyjny. Autor uwagi nie wskazuje przykładów poprowadzenia dróg w miejscach istniejących budynków. Projekt planu sporządzany jest w oparciu o dostępne podkłady mapowe.

			projektowane drogi są na terenach gdzie aktualnie stoją domy. Prowadzi się nowe drogi do działek które dysponują już dostępem do istniejących dróg. • W przedłożonym planie nie są naniesione istniejące drogi: ul. Stępcice droga zaprojektowana bez końcowego odcinka.					
1190.	<b>1244</b>	[...]*	<b>Nie zgadza się na</b> planowane wyburzenie budynku dawnego przedszkola, który ma być przeznaczony po adaptacji na ośrodek zdrowia i plac zabaw dla dzieci z Przedszkola nr 133.	obszar planu		<b>Prezydent Miasta Krakowa nie uwzględnił wniesionej uwagi</b>	<b>Uwaga pozostaje nieuwzględniona przez Radę Miasta Krakowa</b>	<b>Uwaga nieuwzględniona</b> Zaprojektowana droga dojazdowa KDD umożliwi lepsze skomunikowanie terenów mieszkaniowych położonych w rejonie ul. Heligundy oraz Walgerza Wdalego. Dla realizacji usług publicznych przeznaczono tereny w rejonie ul. Dziewiarzy. Ośrodek zdrowia mógłby powstać wg planu w obrębie terenów zabudowy usługowej – usługi publiczne (UP1) – w § 20 ust. 1 pkt. 1/ lit. b/ wskazano jako przeznaczenie podstawowe m.in. obiekty zdrowia.
1191.	<b>1245</b>	[...]*	<b>Żąda</b> wykreślenia zakazu wznoszenia wolnostojących obiektów usługowych w terenach MN – zablokuje to np. przeznaczenia domu na działalność gastronomiczną, mini-pensjonatu.  <b>Proponuje</b> zezwolić na wznoszenie obiektów usługowych do obsługi ruchu turystycznego.	obszar planu		<b>Prezydent Miasta Krakowa nie uwzględnił wniesionej uwagi</b>	<b>Uwaga pozostaje nieuwzględniona przez Radę Miasta Krakowa</b>	<b>Uwaga nieuwzględniona</b> Tyniec – Osiedle to teren o dominującym przeznaczeniu pod budownictwo mieszkaniowe. Zapisy dopuszczające lokalizację usług są wystarczające.
1192.	<b>1246</b>	[...]*	<b>Nie zgadza się na:</b> • przekształcenie ulic Bogucianka i Bolesława Śmiałego w drogi zbiorcze  <b>Proponuje:</b> • zaplanować chodniki i remont drogi zgodnie z przygotowanym już planem przygotowanym na zlecenie Rady Dzielnicy VIII	obszar planu		<b>Prezydent Miasta Krakowa nie uwzględnił wniesionej uwagi</b>	<b>Uwaga pozostaje nieuwzględniona przez Radę Miasta Krakowa</b>	<b>Uwaga nieuwzględniona</b> Zaprojektowany układ drogowy wynika z obowiązku zapewnienia działkom budowlanym dostępności do dróg publicznych, co szczegółowo określono w § 14 Rozporządzenia Ministra Infrastruktury z dnia 12 kwietnia 2002 r. w sprawie warunków technicznych, jakim powinny odpowiadać budynki i ich usytuowanie; art. 2 pkt. 12) i 14) ustawy o planowaniu i zagospodarowaniu przestrzennym z dnia 27 marca 2003 r. oraz art. 4 pkt. 3a) ustawy o gospodarce nieruchomościami z dnia 21 sierpnia 1997 r.  Obecnie na Osiedlu nie ma wystarczającej ilości dróg publicznych, a te które są - nie posiadają wymaganych parametrów. Projekt planu m.in. w zakresie projektowanego układu komunikacyjnego posiada niezbędne opinie i uzgodnienia.  Stanowisko Zarządu Infrastruktury Komunalnej i Transportu z dnia 7 lipca 2009 r. – pismo znak: ZIKiT/S/47152/09/IUO-UM-7/31483.
1193.	<b>1247</b>	[...]*	<b>Nie zgadza się na:</b> • przekształcenie ulic Bogucianka i	obszar planu		<b>Prezydent Miasta Krakowa</b>	<b>Uwaga pozostaje nieuwzględniona przez Radę</b>	<b>Uwaga nieuwzględniona</b> Zaprojektowany układ drogowy wynika z obowiązku zapewnienia działkom budowlanym dostępności do

			Bolesława Śmiałego w drogi zbiorcze  <b>Proponuje:</b> • zaplanować chodniki i remont drogi zgodnie z przygotowanym już planem przygotowanym na zlecenie Rady Dzielnicy VIII			<b>nie uwzględnił wniesionej uwagi</b>	<b>Miasta Krakowa</b>	dróg publicznych, co szczegółowo określono w § 14 Rozporządzenia Ministra Infrastruktury z dnia 12 kwietnia 2002 r. w sprawie warunków technicznych, jakim powinny odpowiadać budynki i ich usytuowanie; art. 2 pkt. 12) i 14) ustawy o planowaniu i zagospodarowaniu przestrzennym z dnia 27 marca 2003 r. oraz art. 4 pkt. 3a) ustawy o gospodarce nieruchomościami z dnia 21 sierpnia 1997 r.  Obecnie na Osiedlu nie ma wystarczającej ilości dróg publicznych, a te które są - nie posiadają wymaganych parametrów. Projekt planu m.in. w zakresie projektowanego układu komunikacyjnego posiada niezbędne opinie i uzgodnienia.  Stanowisko Zarządu Infrastruktury Komunalnej i Transportu z dnia 7 lipca 2009 r. – pismo znak: ZIKiT/S/47152/09/IUO-UM-7/31483.
1194.	<b>1248</b>	[...]*	<b>Żąda</b> wykreślenia zakazu wnoszenia wolnostojących obiektów usługowych w terenach MN – zablokuje to np. przeznaczenia domu na działalność gastronomiczną, mini-pensjonatu.  <b>Proponuje</b> zezwolić na wnoszenie obiektów usługowych do obsługi ruchu turystycznego.	obszar planu		<b>Prezydent Miasta Krakowa nie uwzględnił wniesionej uwagi</b>	<b>Uwaga pozostaje nieuwzględniona przez Radę Miasta Krakowa</b>	<b>Uwaga nieuwzględniona</b>  Tyniec – Osiedle to teren o dominującym przeznaczeniu pod budownictwo mieszkaniowe. Zapisy dopuszczające lokalizację usług są wystarczające.
1195.	<b>1249</b>	[...]*	<b>Nie zgadza się</b> na planowane wyburzenie budynku dawnego przedszkola, który ma być przeznaczony po adaptacji na ośrodek zdrowia i plac zabaw dla dzieci z Przedszkola nr 133.	obszar planu		<b>Prezydent Miasta Krakowa nie uwzględnił wniesionej uwagi</b>	<b>Uwaga pozostaje nieuwzględniona przez Radę Miasta Krakowa</b>	<b>Uwaga nieuwzględniona</b>  Zaprojektowana droga dojazdowa KDD umożliwi lepsze skomunikowanie terenów mieszkaniowych położonych w rejonie ul. Heligundy oraz Wąlgierza Wdalego. Dla realizacji usług publicznych przeznaczono tereny w rejonie ul. Dziewiarzy. Ośrodek zdrowia mógłby powstać wg planu w obrębie terenów zabudowy usługowej – usługi publiczne (UP1) – w § 20 ust. 1 pkt. 1/ lit. b/ wskazano jako przeznaczenie podstawowe m.in. obiekty zdrowia.
1196.	<b>1251</b>	[...]*	• Domaga się uaktualnienia map na których został przedstawiony Plan Zagospodarowania i uwzględniania w planie uwarunkowań własnościowych. • W przedłożonym planie nie są naniesione na mapy istniejące budynki, stąd projektowane drogi są na terenach gdzie aktualnie stoją domy. Prowadzi się nowe drogi do działek które dysponują już dostępem do istniejących dróg.	obszar planu		<b>Prezydent Miasta Krakowa nie uwzględnił wniesionej uwagi</b>	<b>Uwaga pozostaje nieuwzględniona przez Radę Miasta Krakowa</b>	<b>Uwaga nieuwzględniona</b>  Projekt planu wskazuje docelowy układ komunikacyjny. Autor uwagi nie wskazuje przykładów poprowadzenia dróg w miejscach istniejących budynków. Projekt planu sporządzany jest w oparciu o dostępne podkłady mapowe.

			<ul style="list-style-type: none"> <li>W przedłożonym planie nie są naniesione istniejące drogi: ul. Stępcice droga zaprojektowana bez końcowego odcinka.</li> </ul>					
1197.	<b>1252</b>	[...]*	<p><b>Żąda</b> usunięcia zapisu całkowitego zakazu rozbudowy lub nadbudowy domów zlokalizowanych przy ul. Bogucianka i Bolesława Śmiałego z racji na zapis o odległości 5 lub 8 m jezdni dla MN1, MN2, MN3, MN4 (zakaz rozbudowy, nadbudowy).</p>	obszar planu		<b>Prezydent Miasta Krakowa nie uwzględnił wniesionej uwagi</b>	<b>Uwaga pozostaje nieuwzględniona przez Radę Miasta Krakowa</b>	<p><b>Uwaga nieuwzględniona</b></p> <p>Ograniczenia w kształtowaniu zabudowy w sąsiedztwie dróg mają na celu ochronę projektowanych korytarzy transportowych przed lokalizacją nowych budynków lub rozbudową istniejących.</p> <p>Zaprojektowany układ drogowy wynika z obowiązku zapewnienia działkom budowlanym dostępności do dróg publicznych, co szczegółowo określono w § 14 Rozporządzenia Ministra Infrastruktury z dnia 12 kwietnia 2002 r. w sprawie warunków technicznych, jakim powinny odpowiadać budynki i ich usytuowanie; art. 2 pkt. 12) i 14) ustawy o planowaniu i zagospodarowaniu przestrzennym z dnia 27 marca 2003 r. oraz art. 4 pkt. 3a) ustawy o gospodarce nieruchomościami z dnia 21 sierpnia 1997 r.</p> <p>Obecnie na Osiedlu nie ma wystarczającej ilości dróg publicznych, a te które są - nie posiadają wymaganych parametrów.</p> <p>Projekt planu m.in. w zakresie projektowanego układu komunikacyjnego posiada niezbędne opinie i uzgodnienia.</p> <p>Stanowisko Zarządu Infrastruktury Komunalnej i Transportu z dnia 7 lipca 2009 r. – pismo znak: ZIKiT/S/47152/09/IUO-UM-7/31483.</p>
1198.	<b>1253</b>	[...]*	<p><b>Żąda</b> wykreślenia z planów ograniczenia możliwości zabudowy działek o szerokości mniejszej niż 16 m dla terenów MN1, MN2 oraz mniejszej niż 20 m dla terenów MN4 zgodnie z uwagą do planu Komisji Planowania Przestrzennego i Ochrony Środowiska RMK (większość działek nie spełnia tego warunku – są węższe).</p>	obszar planu		<b>Prezydent Miasta Krakowa częściowo nie uwzględnił wniesionej uwagi</b>	<b>Uwaga pozostaje częściowo nieuwzględniona przez Radę Miasta Krakowa</b>	<p><b>Uwaga uwzględniona częściowo</b></p> <p>Uwaga uwzględniona częściowo w zakresie zmniejszenia minimalnej szerokości działki budowlanej. Zmiana polegać będzie na doprecyzowaniu zapisu, który odnosić się będzie do nowo wydzielanych działek budowlanych. Wskaźnik szerokości działki zostanie ujednoczony na całym obszarze planu tj. określony jako minimalny zgodnie z przepisami odrębnymi.</p>
1199.	<b>1254</b>	[...]*	<p><b>Żąda</b> zmniejszenia strefy ochronnej od lasów bez możliwości zabudowy z 30m.</p> <p>Mieszkańcy Tyńca nie są bandą wandalów chcących niszczyć lasy, które częstokroć sami sadziliśmy. W Tyńcu bardzo dużo budynków np. na Obrony Tyńca, Danusi Jurandówny czy Walgierza Wdalego jest usytuowanych w bezpośrednim sąsiedztwie lasu.</p>	obszar planu		<b>Prezydent Miasta Krakowa nie uwzględnił wniesionej uwagi</b>	<b>Uwaga pozostaje nieuwzględniona przez Radę Miasta Krakowa</b>	<p><b>Uwaga nieuwzględniona</b></p> <p>Projekt planu uzyskał uzgodnienie przez Lasy Państwowe Nadleśnictwo Myślenice - Pismo znak: Z-2120/MPZP-24/08 z dnia 21.07.2008, w którym wskazuje że: „minimalna odległość pomiędzy granicą terenów leśnych, a granicą terenów budownictwa wynosi 30 m i w takiej odległości od lasu należy poprowadzić nieprzekraczalną linię zabudowy”.</p>
1200.	<b>1255</b>	[...]*	<b>Popiera</b>	obszar planu		<b>Prezydent</b>	<b>Uwaga pozostaje</b>	<b>Uwaga nieuwzględniona</b>

			budowę planowanej drogi od północy wokół Winnicy. Początek tej drogi powinien być wspólny z zaplanowaną drogą dojazdową do oczyszczalni ścieków a nie w najbardziej niebezpiecznym miejscu ul. Bolesława Śmiałego.			<b>Miasta Krakowa nie uwzględnił wniesionej uwagi</b>	<b>niewzględniona przez Radę Miasta Krakowa</b>	Zaprojektowany układ drogowy wynika z obowiązku zapewnienia działkom budowlanym dostępności do dróg publicznych, co szczegółowo określono w § 14 Rozporządzenia Ministra Infrastruktury z dnia 12 kwietnia 2002 r. w sprawie warunków technicznych, jakim powinny odpowiadać budynki i ich usytuowanie; art. 2 pkt. 12) i 14) ustawy o planowaniu i zagospodarowaniu przestrzennym z dnia 27 marca 2003 r. oraz art. 4 pkt. 3a) ustawy o gospodarce nieruchomościami z dnia 21 sierpnia 1997 r.  Obecnie na Osiedlu nie ma wystarczającej ilości dróg publicznych, a te które są - nie posiadają wymaganych parametrów. Projekt planu m.in. w zakresie projektowanego układu komunikacyjnego posiada niezbędne opinie i uzgodnienia.  Stanowisko Zarządu Infrastruktury Komunalnej i Transportu z dnia 7 lipca 2009 r. – pismo znak: ZIKiT/S/47152/09/IUO-UM-7/31483.
1201.	<b>1256</b>	[...]*	<b>Żąda</b> dopuszczenia drugiej linii zabudowy, zgodnie z uwagą Komisji Planowania Przestrzennego i Ochrony Środowiska RMK	obszar planu		<b>Prezydent Miasta Krakowa nie uwzględnił wniesionej uwagi</b>	<b>Uwaga pozostaje niewzględniona przez Radę Miasta Krakowa</b>	<b>Uwaga niewzględniona</b>  W projekcie planu nie dopuszcza się trzeciego i dalszych rzędów zabudowy. Tym samym dopuszcza się lokalizację drugiego rzędu zabudowy. Jednak zgodnie z ustaleniami planu każda nowo wydzielana działka budowlana w pierwszym i drugim rzędzie zabudowy musi mieć zapewniony dostęp do drogi publicznej w rozumieniu przepisów szczególnych.
1202.	<b>1257</b>	[...]*	<b>Nie zgadza się</b> na poszerzenie ul. Bolesława Śmiałego przy nr 29 – nie zgadzam się na poszerzenie ulicy kosztem mojej działki i części domu. Istniejący już chodnik został wydzielony z mojej działki bez żadnego odszkodowania Przebudowa ul. Bolesława Śmiałego spowoduje ogromną uciążliwość dla mieszkańców, ponieważ już teraz przejazd cięższych samochodów powoduje wstrząsy domu	112/2 obręb 73	<b>MNI KDZ</b>	<b>Prezydent Miasta Krakowa nie uwzględnił wniesionej uwagi</b>	<b>Uwaga pozostaje niewzględniona przez Radę Miasta Krakowa</b>	<b>Uwaga niewzględniona</b>  Zaprojektowany układ drogowy wynika z obowiązku zapewnienia działkom budowlanym dostępności do dróg publicznych, co szczegółowo określono w § 14 Rozporządzenia Ministra Infrastruktury z dnia 12 kwietnia 2002 r. w sprawie warunków technicznych, jakim powinny odpowiadać budynki i ich usytuowanie; art. 2 pkt. 12) i 14) ustawy o planowaniu i zagospodarowaniu przestrzennym z dnia 27 marca 2003 r. oraz art. 4 pkt. 3a) ustawy o gospodarce nieruchomościami z dnia 21 sierpnia 1997 r.  Obecnie na Osiedlu nie ma wystarczającej ilości dróg publicznych, a te które są - nie posiadają wymaganych parametrów. Projekt planu m.in. w zakresie projektowanego układu komunikacyjnego posiada niezbędne opinie i uzgodnienia.  Stanowisko Zarządu Infrastruktury Komunalnej i Transportu z dnia 7 lipca 2009 r. – pismo znak: ZIKiT/S/47152/09/IUO-UM-7/31483.
1203.	<b>1258</b>	[...]*	<b>Żąda</b> dopuszczenia drugiej linii zabudowy, zgodnie z uwagą Komisji Planowania Przestrzennego i Ochrony Środowiska RMK	obszar planu		<b>Prezydent Miasta Krakowa nie uwzględnił wniesionej uwagi</b>	<b>Uwaga pozostaje niewzględniona przez Radę Miasta Krakowa</b>	<b>Uwaga niewzględniona</b>  W projekcie planu nie dopuszcza się trzeciego i dalszych rzędów zabudowy. Tym samym dopuszcza się lokalizację drugiego rzędu zabudowy. Jednak zgodnie z ustaleniami planu każda nowo wydzielana działka budowlana w pierwszym i drugim rzędzie zabudowy musi mieć zapewniony dostęp do drogi publicznej w rozumieniu przepisów szczególnych.
1204.	<b>1259</b>	[...]*	<b>Popiera</b> budowę planowanej drogi od północy wokół Winnicy. Początek tej drogi powinien być wspólny z zaplanowaną drogą dojazdową do oczyszczalni ścieków a	obszar planu		<b>Prezydent Miasta Krakowa nie uwzględnił wniesionej uwagi</b>	<b>Uwaga pozostaje niewzględniona przez Radę Miasta Krakowa</b>	<b>Uwaga niewzględniona</b>  Zaprojektowany układ drogowy wynika z obowiązku zapewnienia działkom budowlanym dostępności do dróg publicznych, co szczegółowo określono w § 14 Rozporządzenia Ministra Infrastruktury z dnia 12 kwietnia 2002 r. w sprawie warunków technicznych, jakim powinny odpowiadać budynki i ich usytuowanie; art. 2 pkt. 12) i 14) ustawy o planowaniu i zagospodarowaniu przestrzennym z dnia 27 marca 2003 r. oraz art. 4 pkt. 3a) ustawy o gospodarce nieruchomościami z dnia 21 sierpnia 1997 r.

			nie w najbardziej niebezpiecznym miejscu ul. Bolesława Śmiałego.					Obecnie na Osiedlu nie ma wystarczającej ilości dróg publicznych, a te które są - nie posiadają wymaganych parametrów. Projekt planu m.in. w zakresie projektowanego układu komunikacyjnego posiada niezbędne opinie i uzgodnienia.  Stanowisko Zarządu Infrastruktury Komunalnej i Transportu z dnia 7 lipca 2009 r. – pismo znak: ZIKiT/S/47152/09/IUO-UM-7/31483.
1205.	<b>1260</b>	[...]*	<b>Żąda</b> zmniejszenia strefy ochronnej od lasów bez możliwości zabudowy z 30m. Mieszkańcy Tyńca nie są bandą wandalów chcących niszczyć lasy, które częstokroć sami sadziliśmy. W Tyńcu bardzo dużo budynków np. na Obrony Tyńca, Danusi Jurandówny czy Walgierza Wdalego jest usytuowanych w bezpośrednim sąsiedztwie lasu.	obszar planu		<b>Prezydent Miasta Krakowa nie uwzględnił wniesionej uwagi</b>	<b>Uwaga pozostaje nieuwzględniona przez Radę Miasta Krakowa</b>	<b>Uwaga nieuwzględniona</b>  Projekt planu uzyskał uzgodnienie przez Lasy Państwowe Nadleśnictwo Myślenice - Pismo znak: Z-2120/MPZP-24/08 z dnia 21.07.2008, w którym wskazuje że: „minimalna odległość pomiędzy granicą terenów leśnych, a granicą terenów budownictwa wynosi 30 m i w takiej odległości od lasu należy poprowadzić nieprzekraczalną linię zabudowy”.
1206.	<b>1261</b>	[...]*	<b>Żąda</b> wykreślenia z planów ograniczenia możliwości zabudowy działek o szerokości mniejszej niż 16 m dla terenów MN1, MN2 oraz mniejszej niż 20 m dla terenów MN4 zgodnie z uwagą do planu Komisji Planowania Przestrzennego i Ochrony Środowiska RMK (większość działek nie spełnia tego warunku – są węższe).	obszar planu		<b>Prezydent Miasta Krakowa częściowo nie uwzględnił wniesionej uwagi</b>	<b>Uwaga pozostaje częściowo nieuwzględniona przez Radę Miasta Krakowa</b>	<b>Uwaga uwzględniona częściowo</b>  Uwaga uwzględniona częściowo w zakresie zmniejszenia minimalnej szerokości działki budowlanej. Zmiana polegać będzie na doprecyzowaniu zapisu, który odnosić się będzie do nowo wydzielanych działek budowlanych. Wskaźnik szerokości działki zostanie ujednolicony na całym obszarze planu tj. określony jako minimalny zgodnie z przepisami odrębnymi.
1207.	<b>1262</b>	[...]*	<b>Żąda</b> usunięcia zapisu całkowitego zakazu rozbudowy lub nadbudowy domów zlokalizowanych przy ul. Bogucianka i Bolesława Śmiałego z racji na zapis o odległości 5 lub 8 m jezdni dla MN1, MN2, MN3, MN4 (zakaz rozbudowy, nadbudowy).	obszar planu		<b>Prezydent Miasta Krakowa nie uwzględnił wniesionej uwagi</b>	<b>Uwaga pozostaje nieuwzględniona przez Radę Miasta Krakowa</b>	<b>Uwaga nieuwzględniona</b>  Ograniczenia w kształtowaniu zabudowy w sąsiedztwie dróg mają na celu ochronę projektowanych korytarzy transportowych przed lokalizacją nowych budynków lub rozbudową istniejących.  Zaprojektowany układ drogowy wynika z obowiązku zapewnienia działkom budowlanym dostępności do dróg publicznych, co szczegółowo określono w § 14 Rozporządzenia Ministra Infrastruktury z dnia 12 kwietnia 2002 r. w sprawie warunków technicznych, jakim powinny odpowiadać budynki i ich usytuowanie; art. 2 pkt. 12) i 14) ustawy o planowaniu i zagospodarowaniu przestrzennym z dnia 27 marca 2003 r. oraz art. 4 pkt. 3a) ustawy o gospodarce nieruchomościami z dnia 21 sierpnia 1997 r.  Obecnie na Osiedlu nie ma wystarczającej ilości dróg publicznych, a te które są - nie posiadają wymaganych parametrów. Projekt planu m.in. w zakresie projektowanego układu komunikacyjnego posiada niezbędne opinie i uzgodnienia.  Stanowisko Zarządu Infrastruktury Komunalnej i Transportu z dnia 7 lipca 2009 r. – pismo znak: ZIKiT/S/47152/09/IUO-UM-7/31483.

1208.	<b>1263</b>	[...]*	<ul style="list-style-type: none"> <li>• Domaga się uaktualnienia map na których został przedstawiony Plan Zagospodarowania i uwzględniania w planie uwarunkowań własnościowych.</li> <li>• W przedłożonym planie nie są naniesione na mapy istniejące budynki, stąd projektowane drogi są na terenach gdzie aktualnie stoją domy. Prowadzi się nowe drogi do działek które dysponują już dostępem do istniejących dróg.</li> <li>• W przedłożonym planie nie są naniesione istniejące drogi: ul. Stępcice droga zaprojektowana bez końcowego odcinka.</li> </ul>	obszar planu		<b>Prezydent Miasta Krakowa nie uwzględnił wniesionej uwagi</b>	<b>Uwaga pozostaje nieuwzględniona przez Radę Miasta Krakowa</b>	<b>Uwaga nieuwzględniona</b> Projekt planu wskazuje docelowy układ komunikacyjny. Autor uwagi nie wskazuje przykładów poprowadzenia dróg w miejscach istniejących budynków. Projekt planu sporządzany jest w oparciu o dostępne podkłady mapowe.
1209.	<b>1265</b>	[...]*	<b>Nie zgadza się na</b> planowane wyburzenie budynku dawnego przedszkola, który ma być przeznaczony po adaptacji na ośrodek zdrowia i plac zabaw dla dzieci z Przedszkola nr 133.	obszar planu		<b>Prezydent Miasta Krakowa nie uwzględnił wniesionej uwagi</b>	<b>Uwaga pozostaje nieuwzględniona przez Radę Miasta Krakowa</b>	<b>Uwaga nieuwzględniona</b> Zaprojektowana droga dojazdowa KDD umożliwi lepsze skomunikowanie terenów mieszkaniowych położonych w rejonie ul. Heligundy oraz Walgierza Wdalego. Dla realizacji usług publicznych przeznaczono tereny w rejonie ul. Dziewiarzy. Ośrodek zdrowia mógłby powstać wg planu w obrębie terenów zabudowy usługowej – usługi publiczne (UP1) – w § 20 ust. 1 pkt. 1/ lit. b/ wskazano jako przeznaczenie podstawowe m.in. obiekty zdrowia.
1210.	<b>1266</b>	[...]*	<b>Żąda</b> wykreślenia zakazu wznoszenia wolnostojących obiektów usługowych w terenach MN – zablokuje to np. przeznaczenia domu na działalność gastronomiczną, mini-pensjonatu.  <b>Proponuje</b> zezwolić na wznoszenie obiektów usługowych do obsługi ruchu turystycznego.	obszar planu		<b>Prezydent Miasta Krakowa nie uwzględnił wniesionej uwagi</b>	<b>Uwaga pozostaje nieuwzględniona przez Radę Miasta Krakowa</b>	<b>Uwaga nieuwzględniona</b> Tyniec – Osiedle to teren o dominującym przeznaczeniu pod budownictwo mieszkaniowe. Zapisy dopuszczające lokalizację usług są wystarczające.
1211.	<b>1267</b>	[...]*	<b>Nie zgadza się na:</b> <ul style="list-style-type: none"> <li>• przekształcenie ulic Bogucianka i Bolesława Śmiałego w drogi zbiorcze</li> </ul>	obszar planu		<b>Prezydent Miasta Krakowa nie uwzględnił wniesionej uwagi</b>	<b>Uwaga pozostaje nieuwzględniona przez Radę Miasta Krakowa</b>	<b>Uwaga nieuwzględniona</b> Zaprojektowany układ drogowy wynika z obowiązku zapewnienia działkom budowlanym dostępności do dróg publicznych, co szczegółowo określono w § 14 Rozporządzenia Ministra Infrastruktury z dnia 12 kwietnia 2002 r. w sprawie warunków technicznych, jakim powinny odpowiadać budynki i ich usytuowanie; art. 2 pkt. 12) i 14) ustawy o planowaniu i zagospodarowaniu przestrzennym z dnia 27

			<p><b>Proponuje:</b></p> <ul style="list-style-type: none"> <li>zaplanować chodniki i remont drogi zgodnie z przygotowanym już planem przygotowanym na zlecenie Rady Dzielnicy VIII</li> </ul>					<p>marca 2003 r. oraz art. 4 pkt. 3a) ustawy o gospodarce nieruchomościami z dnia 21 sierpnia 1997 r.</p> <p>Obecnie na Osiedlu nie ma wystarczającej ilości dróg publicznych, a te które są - nie posiadają wymaganych parametrów. Projekt planu m.in. w zakresie projektowanego układu komunikacyjnego posiada niezbędne opinie i uzgodnienia.</p> <p>Stanowisko Zarządu Infrastruktury Komunalnej i Transportu z dnia 7 lipca 2009 r. – pismo znak: ZIKiT/S/47152/09/IUO-UM-7/31483.</p>
1212.	<b>1268</b>	[...]*	<p><b>Nie zgadza się</b> na poszerzenie ulicy kosztem mojej działki i wyburzenia części domu.</p>	112/2 obręb 73	<b>MN1 KDZ</b>	<b>Prezydent Miasta Krakowa nie uwzględnił wniesionej uwagi</b>	<b>Uwaga pozostaje nieuwzględniona przez Radę Miasta Krakowa</b>	<p><b>Uwaga nieuwzględniona</b></p> <p>Zaprojektowany układ drogowy wynika z obowiązku zapewnienia działkom budowlanym dostępności do dróg publicznych, co szczegółowo określono w § 14 Rozporządzenia Ministra Infrastruktury z dnia 12 kwietnia 2002 r. w sprawie warunków technicznych, jakim powinny odpowiadać budynki i ich usytuowanie; art. 2 pkt. 12) i 14) ustawy o planowaniu i zagospodarowaniu przestrzennym z dnia 27 marca 2003 r. oraz art. 4 pkt. 3a) ustawy o gospodarce nieruchomościami z dnia 21 sierpnia 1997 r.</p> <p>Obecnie na Osiedlu nie ma wystarczającej ilości dróg publicznych, a te które są - nie posiadają wymaganych parametrów. Projekt planu m.in. w zakresie projektowanego układu komunikacyjnego posiada niezbędne opinie i uzgodnienia.</p> <p>Stanowisko Zarządu Infrastruktury Komunalnej i Transportu z dnia 7 lipca 2009 r. – pismo znak: ZIKiT/S/47152/09/IUO-UM-7/31483.</p>
1213.	<b>1269</b>	[...]*	<p><b>Nie zgadza się</b> na planowaną drogę przy działkach 88/1 i 87/1 przy ul. Juranda ze Spychowca. Droga ta przebiega przez nasz budynek gospodarczy, na co się nie zgadzamy. Droga ta jest nikomu nie potrzebna, gdyż do boiska sportowego prowadzi ul. Juranda ze Spychowca oraz droga przez dawny wapiennik</p>	88/1 i 87/1 obręb 76	<p><b>Dotyczy działki 88/1:</b> <b>R2 MN1 KDW KDD</b></p> <p><b>Dotyczy działki 87/1:</b> <b>MN1 KDW KDD</b></p>	<b>Prezydent Miasta Krakowa nie uwzględnił wniesionej uwagi</b>	<b>Uwaga pozostaje nieuwzględniona przez Radę Miasta Krakowa</b>	<p><b>Uwaga nieuwzględniona</b></p> <p>Zaprojektowany układ drogowy wynika z obowiązku zapewnienia działkom budowlanym dostępności do dróg publicznych, co szczegółowo określono w § 14 Rozporządzenia Ministra Infrastruktury z dnia 12 kwietnia 2002 r. w sprawie warunków technicznych, jakim powinny odpowiadać budynki i ich usytuowanie; art. 2 pkt. 12) i 14) ustawy o planowaniu i zagospodarowaniu przestrzennym z dnia 27 marca 2003 r. oraz art. 4 pkt. 3a) ustawy o gospodarce nieruchomościami z dnia 21 sierpnia 1997 r.</p> <p>Obecnie na Osiedlu nie ma wystarczającej ilości dróg publicznych, a te które są - nie posiadają wymaganych parametrów. Projekt planu m.in. w zakresie projektowanego układu komunikacyjnego posiada niezbędne opinie i uzgodnienia.</p> <p>Stanowisko Zarządu Infrastruktury Komunalnej i Transportu z dnia 7 lipca 2009 r. – pismo znak: ZIKiT/S/47152/09/IUO-UM-7/31483.</p>
1214.	<b>1270</b>	[...]*	<p><b>Nie zgadza się</b> na zabieranie pod drogę terenu działki, bowiem w ten sposób wyjście z domu będzie bezpośrednio na ulicę. Nie zgadzam się na przebudowę, ponieważ już raz na drogę ustąpiłem 2m na całej długości działki. Obecna droga jest wystarczająca gdyż jest to droga tylko dla mieszkańców ulicy, bowiem prowadzi ona do lasu – proponuję na tej ulicy tylko ograniczenie prędkości.</p>	118/1 przy ul. Grodzisko 4	<b>KDD MN4</b>	<b>Prezydent Miasta Krakowa nie uwzględnił wniesionej uwagi</b>	<b>Uwaga pozostaje nieuwzględniona przez Radę Miasta Krakowa</b>	<p><b>Uwaga nieuwzględniona</b></p> <p>Zaprojektowany układ drogowy wynika z obowiązku zapewnienia działkom budowlanym dostępności do dróg publicznych, co szczegółowo określono w § 14 Rozporządzenia Ministra Infrastruktury z dnia 12 kwietnia 2002 r. w sprawie warunków technicznych, jakim powinny odpowiadać budynki i ich usytuowanie; art. 2 pkt. 12) i 14) ustawy o planowaniu i zagospodarowaniu przestrzennym z dnia 27 marca 2003 r. oraz art. 4 pkt. 3a) ustawy o gospodarce nieruchomościami z dnia 21 sierpnia 1997 r.</p> <p>Obecnie na Osiedlu nie ma wystarczającej ilości dróg publicznych, a te które są - nie posiadają wymaganych parametrów. Projekt planu m.in. w zakresie projektowanego układu komunikacyjnego posiada niezbędne opinie i uzgodnienia.</p> <p>Stanowisko Zarządu Infrastruktury Komunalnej i Transportu z dnia 7 lipca 2009 r. – pismo znak: ZIKiT/S/47152/09/IUO-UM-7/31483.</p>



1215.	<b>1271</b>	[...]*	Wnosi o uwzględnienie działki 88/1 obręb 76 jako działki budowlanej, gdyż posiada już ona <u>Decyzję o warunkach zabudowy</u> i zbierane są potrzebne dokumenty do uzyskania pozwolenia na budowę. [jako załącznik decyzja nr AU2/7331/809/09]	88/1 obręb 76	<b>R2 MN1 KDW KDD</b>	<b>Prezydent Miasta Krakowa nie uwzględnił wniesionej uwagi</b>	<b>Uwaga pozostaje nieuwzględniona przez Radę Miasta Krakowa</b>	<b>Uwaga nieuwzględniona</b>  Działka zgodnie ze Studium znajduje się w obrębie terenów otwartych, w których obowiązuje całkowite wykluczenie prawa zabudowy – art. 9 ust. 4 ustawy o planowaniu i zagospodarowaniu przestrzennym z dnia 27 marca 2003 r.
1216.	<b>1272</b>	[...]*	Wnosi o uwzględnienie działki 78/3 obręb 77 jako działki budowlanej, gdyż posiada już ona <u>Decyzję o warunkach zabudowy</u> i wszczęte jest postępowanie dot. uzyskania pozwolenia na budowę. [jako załącznik decyzja nr AU2/7331/2382/07]	78/3 obręb 77	<b>R2</b>	<b>Prezydent Miasta Krakowa nie uwzględnił wniesionej uwagi</b>	<b>Uwaga pozostaje nieuwzględniona przez Radę Miasta Krakowa</b>	<b>Uwaga nieuwzględniona</b>  Działka zgodnie ze Studium znajduje się w obrębie terenów otwartych, w których obowiązuje całkowite wykluczenie prawa zabudowy – art. 9 ust. 4 ustawy o planowaniu i zagospodarowaniu przestrzennym z dnia 27 marca 2003 r.
1217.	<b>1273</b>	[...]*	<b>Nie zgadza się na:</b> • przekształcenie ulic Bogucianka i Bolesława Śmiałego w drogi zbiorcze  <b>Proponuje:</b> • zaplanować chodniki i remont drogi zgodnie z przygotowanym już planem przygotowanym na zlecenie Rady Dzielnicy VIII	obszar planu		<b>Prezydent Miasta Krakowa nie uwzględnił wniesionej uwagi</b>	<b>Uwaga pozostaje nieuwzględniona przez Radę Miasta Krakowa</b>	<b>Uwaga nieuwzględniona</b>  Zaprojektowany układ drogowy wynika z obowiązku zapewnienia działkom budowlanym dostępności do dróg publicznych, co szczegółowo określono w § 14 Rozporządzenia Ministra Infrastruktury z dnia 12 kwietnia 2002 r. w sprawie warunków technicznych, jakim powinny odpowiadać budynki i ich usytuowanie; art. 2 pkt. 12) i 14) ustawy o planowaniu i zagospodarowaniu przestrzennym z dnia 27 marca 2003 r. oraz art. 4 pkt. 3a) ustawy o gospodarce nieruchomościami z dnia 21 sierpnia 1997 r.  Obecnie na Osiedlu nie ma wystarczającej ilości dróg publicznych, a te które są - nie posiadają wymaganych parametrów. Projekt planu m.in. w zakresie projektowanego układu komunikacyjnego posiada niezbędne opinie i uzgodnienia.  Stanowisko Zarządu Infrastruktury Komunalnej i Transportu z dnia 7 lipca 2009 r. – pismo znak: ZIKiT/S/47152/09/IUO-UM-7/31483.
1218.	<b>1274</b>	[...]*	<b>Żąda</b> usunięcia zapisu całkowitego zakazu rozbudowy lub nadbudowy domów zlokalizowanych przy ul. Bogucianka i Bolesława Śmiałego z racji na zapis o odległości 5 lub 8 m jezdni dla MN1, MN2, MN3, MN4 (zakaz rozbudowy, nadbudowy).	obszar planu		<b>Prezydent Miasta Krakowa nie uwzględnił wniesionej uwagi</b>	<b>Uwaga pozostaje nieuwzględniona przez Radę Miasta Krakowa</b>	<b>Uwaga nieuwzględniona</b>  Ograniczenia w kształtowaniu zabudowy w sąsiedztwie dróg mają na celu ochronę projektowanych korytarzy transportowych przed lokalizacją nowych budynków lub rozbudową istniejących.  Zaprojektowany układ drogowy wynika z obowiązku zapewnienia działkom budowlanym dostępności do dróg publicznych, co szczegółowo określono w § 14 Rozporządzenia Ministra Infrastruktury z dnia 12 kwietnia 2002 r. w sprawie warunków technicznych, jakim powinny odpowiadać budynki i ich usytuowanie; art. 2 pkt. 12) i 14) ustawy o planowaniu i zagospodarowaniu przestrzennym z dnia 27 marca 2003 r. oraz art. 4 pkt. 3a) ustawy o gospodarce nieruchomościami z dnia 21 sierpnia 1997 r.  Obecnie na Osiedlu nie ma wystarczającej ilości dróg publicznych, a te które są - nie posiadają wymaganych parametrów. Projekt planu m.in. w zakresie projektowanego układu komunikacyjnego posiada niezbędne opinie i uzgodnienia.  Stanowisko Zarządu Infrastruktury Komunalnej i Transportu z dnia 7 lipca 2009 r. – pismo znak: ZIKiT/S/47152/09/IUO-UM-7/31483.
1219.	<b>1275</b>	[...]*	<b>Żąda</b> wykreślenia zakazu wznoszenia	obszar planu		<b>Prezydent Miasta Krakowa</b>	<b>Uwaga pozostaje nieuwzględniona przez Radę</b>	<b>Uwaga nieuwzględniona</b>  Tyniec – Osiedle to teren o dominującym przeznaczeniu pod budownictwo mieszkaniowe. Zapisy

			wolnostojących obiektów usługowych w terenach MN – zablokuje to np. przeznaczenia domu na działalność gastronomiczną, mini-pensjonatu.  <b>Proponuje</b> zezwolić na wznoszenie obiektów usługowych do obsługi ruchu turystycznego.			<b>nie uwzględnił wniesionej uwagi</b>	<b>Miasta Krakowa</b>	dopuszczające lokalizację usług są wystarczające.
1220.	<b>1276</b>	[...]*	<b>Żąda</b> wykreślenia z planów ograniczenia możliwości zabudowy działek o szerokości mniejszej niż 16 m dla terenów MN1, MN2 oraz mniejszej niż 20 m dla terenów MN4 zgodnie z uwagą do planu Komisji Planowania Przestrzennego i Ochrony Środowiska RMK (większość działek nie spełnia tego warunku – są węższe).	obszar planu		<b>Prezydent Miasta Krakowa częściowo nie uwzględnił wniesionej uwagi</b>	<b>Uwaga pozostaje częściowo nieuwzględniona przez Radę Miasta Krakowa</b>	<b>Uwaga uwzględniona częściowo</b>  Uwaga uwzględniona częściowo w zakresie zmniejszenia minimalnej szerokości działki budowlanej. Zmiana polegać będzie na doprecyzowaniu zapisu, który odnosić się będzie do nowo wydzielanych działek budowlanych. Wskaźnik szerokości działki zostanie ujednolicony na całym obszarze planu tj. określony jako minimalny zgodnie z przepisami odrębnymi.
1221.	<b>1277</b>	[...]*	<b>Nie zgadza się na</b> planowane wyburzenie budynku dawnego przedszkola, który ma być przeznaczony po adaptacji na ośrodek zdrowia i plac zabaw dla dzieci z Przedszkola nr 133.	obszar planu		<b>Prezydent Miasta Krakowa nie uwzględnił wniesionej uwagi</b>	<b>Uwaga pozostaje nieuwzględniona przez Radę Miasta Krakowa</b>	<b>Uwaga nieuwzględniona</b>  Zaprojektowana droga dojazdowa KDD umożliwi lepsze skomunikowanie terenów mieszkaniowych położonych w rejonie ul. Heligundy oraz Walgierza Wdalego. Dla realizacji usług publicznych przeznaczono tereny w rejonie ul. Dziewiarzy. Ośrodek zdrowia mógłby powstać wg planu w obrębie terenów zabudowy usługowej – usługi publiczne (UP1) – w § 20 ust. 1 pkt. 1/ lit. b/ wskazano jako przeznaczenie podstawowe m.in. obiekty zdrowia.
1222.	<b>1278</b>	[...]*	<b>Żąda</b> zmniejszenia strefy ochronnej od lasów bez możliwości zabudowy z 30m. Mieszkańcy Tyńca nie są bandą wandalów chcących niszczyć lasy, które częstokroć sami sadziliśmy. W Tyńcu bardzo dużo budynków np. na Obrony Tyńca, Danusi Jurandówny czy Walgierza Wdalego jest usytuowanych w bezpośrednim sąsiedztwie lasu.	obszar planu		<b>Prezydent Miasta Krakowa nie uwzględnił wniesionej uwagi</b>	<b>Uwaga pozostaje nieuwzględniona przez Radę Miasta Krakowa</b>	<b>Uwaga nieuwzględniona</b>  Projekt planu uzyskał uzgodnienie przez Lasy Państwowe Nadleśnictwo Myślenice - Pismo znak: Z-2120/MPZP-24/08 z dnia 21.07.2008, w którym wskazuje że: „minimalna odległość pomiędzy granicą terenów leśnych, a granicą terenów budownictwa wynosi 30 m i w takiej odległości od lasu należy poprowadzić nieprzekraczalną linię zabudowy”.
1223.	<b>1280</b>	[...]*	<b>Popiera</b> budowę planowanej	obszar planu		<b>Prezydent Miasta</b>	<b>Uwaga pozostaje nieuwzględniona</b>	<b>Uwaga nieuwzględniona</b>

			drogi od północy wokół Winnicy. Początek tej drogi powinien być wspólny z zaplanowaną drogą dojazdową do oczyszczalni ścieków a nie w najbardziej niebezpiecznym miejscu ul. Bolesława Śmiałego.			<b>Krakowa nie uwzględnił wniesionej uwagi</b>	<b>przez Radę Miasta Krakowa</b>	Zaprojektowany układ drogowy wynika z obowiązku zapewnienia działkom budowlanym dostępności do dróg publicznych, co szczegółowo określono w § 14 Rozporządzenia Ministra Infrastruktury z dnia 12 kwietnia 2002 r. w sprawie warunków technicznych, jakim powinny odpowiadać budynki i ich usytuowanie; art. 2 pkt. 12) i 14) ustawy o planowaniu i zagospodarowaniu przestrzennym z dnia 27 marca 2003 r. oraz art. 4 pkt. 3a) ustawy o gospodarce nieruchomościami z dnia 21 sierpnia 1997 r.  Obecnie na Osiedlu nie ma wystarczającej ilości dróg publicznych, a te które są - nie posiadają wymaganych parametrów. Projekt planu m.in. w zakresie projektowanego układu komunikacyjnego posiada niezbędne opinie i uzgodnienia.  Stanowisko Zarządu Infrastruktury Komunalnej i Transportu z dnia 7 lipca 2009 r. – pismo znak: ZIKiT/S/47152/09/IUO-UM-7/31483.
1224.	<b>1281</b>	[...]*	<ul style="list-style-type: none"> <li>• Domaga się uaktualnienia map na których został przedstawiony Plan Zagospodarowania i uwzględniania w planie uwarunkowań własnościowych.</li> <li>• W przedłożonym planie nie są naniesione na mapy istniejące budynki, stąd projektowane drogi są na terenach gdzie aktualnie stoją domy. Prowadzi się nowe drogi do działek które dysponują już dostępem do istniejących dróg.</li> <li>• W przedłożonym planie nie są naniesione istniejące drogi: ul. Stępcice droga zaprojektowana bez końcowego odcinka.</li> </ul>	obszar planu		<b>Prezydent Miasta Krakowa nie uwzględnił wniesionej uwagi</b>	<b>Uwaga pozostaje nieuwzględniona przez Radę Miasta Krakowa</b>	<b>Uwaga nieuwzględniona</b>  Projekt planu wskazuje docelowy układ komunikacyjny. Autor uwagi nie wskazuje przykładów poprowadzenia dróg w miejscach istniejących budynków. Projekt planu sporządzany jest w oparciu o dostępne podkłady mapowe.
1225.	<b>1282</b>	[...]*	<b>Żąda</b> dopuszczenia drugiej linii zabudowy, zgodnie z uwagą Komisji Planowania Przestrzennego i Ochrony Środowiska RMK	obszar planu		<b>Prezydent Miasta Krakowa nie uwzględnił wniesionej uwagi</b>	<b>Uwaga pozostaje nieuwzględniona przez Radę Miasta Krakowa</b>	<b>Uwaga nieuwzględniona</b>  W projekcie planu nie dopuszcza się trzeciego i dalszych rzędów zabudowy. Tym samym dopuszcza się lokalizację drugiego rzędu zabudowy. Jednak zgodnie z ustaleniami planu każda nowo wydzielana działka budowlana w pierwszym i drugim rzędzie zabudowy musi mieć zapewniony dostęp do drogi publicznej w rozumieniu przepisów szczególnych.
1226.	<b>1283</b>	[...]*	<b>Nie zgadza się na:</b> <ul style="list-style-type: none"> <li>• przekształcenie ulic Bogucianka i Bolesława Śmiałego w drogi zbiorcze</li> </ul> <b>Proponuje:</b> <ul style="list-style-type: none"> <li>• zaplanować chodniki i remont drogi zgodnie z przygotowanym już planem przygotowanym na</li> </ul>	obszar planu		<b>Prezydent Miasta Krakowa nie uwzględnił wniesionej uwagi</b>	<b>Uwaga pozostaje nieuwzględniona przez Radę Miasta Krakowa</b>	<b>Uwaga nieuwzględniona</b>  Zaprojektowany układ drogowy wynika z obowiązku zapewnienia działkom budowlanym dostępności do dróg publicznych, co szczegółowo określono w § 14 Rozporządzenia Ministra Infrastruktury z dnia 12 kwietnia 2002 r. w sprawie warunków technicznych, jakim powinny odpowiadać budynki i ich usytuowanie; art. 2 pkt. 12) i 14) ustawy o planowaniu i zagospodarowaniu przestrzennym z dnia 27 marca 2003 r. oraz art. 4 pkt. 3a) ustawy o gospodarce nieruchomościami z dnia 21 sierpnia 1997 r.  Obecnie na Osiedlu nie ma wystarczającej ilości dróg publicznych, a te które są - nie posiadają wymaganych parametrów. Projekt planu m.in. w zakresie projektowanego układu komunikacyjnego posiada niezbędne opinie i uzgodnienia.

			zlecenie Rady Dzielnicy VIII					Stanowisko Zarządu Infrastruktury Komunalnej i Transportu z dnia 7 lipca 2009 r. – pismo znak: ZiKiT/S/47152/09/IUO-UM-7/31483.
1227.	<b>1284</b>	[...]*	<b>Żąda</b> usunięcia zapisu całkowitego zakazu rozbudowy lub nadbudowy domów zlokalizowanych przy ul. Bogucianka i Bolesława Śmiałego z racji na zapis o odległości 5 lub 8 m jezdni dla MN1, MN2, MN3, MN4 (zakaz rozbudowy, nadbudowy).	obszar planu		<b>Prezydent Miasta Krakowa nie uwzględnił wniesionej uwagi</b>	<b>Uwaga pozostaje nieuwzględniona przez Radę Miasta Krakowa</b>	<b>Uwaga nieuwzględniona</b> Ograniczenia w kształtowaniu zabudowy w sąsiedztwie dróg mają na celu ochronę projektowanych korytarzy transportowych przed lokalizacją nowych budynków lub rozbudową istniejących.  Zaprojektowany układ drogowy wynika z obowiązku zapewnienia działkom budowlanym dostępności do dróg publicznych, co szczegółowo określono w § 14 Rozporządzenia Ministra Infrastruktury z dnia 12 kwietnia 2002 r. w sprawie warunków technicznych, jakim powinny odpowiadać budynki i ich usytuowanie; art. 2 pkt. 12) i 14) ustawy o planowaniu i zagospodarowaniu przestrzennym z dnia 27 marca 2003 r. oraz art. 4 pkt. 3a) ustawy o gospodarce nieruchomościami z dnia 21 sierpnia 1997 r.  Obecnie na Osiedlu nie ma wystarczającej ilości dróg publicznych, a te które są - nie posiadają wymaganych parametrów. Projekt planu m.in. w zakresie projektowanego układu komunikacyjnego posiada niezbędne opinie i uzgodnienia.  Stanowisko Zarządu Infrastruktury Komunalnej i Transportu z dnia 7 lipca 2009 r. – pismo znak: ZiKiT/S/47152/09/IUO-UM-7/31483.
1228.	<b>1285</b>	[...]*	<b>Żąda</b> wykreślenia zakazu wznoszenia wolnostojących obiektów usługowych w terenach MN – zablokuje to np. przeznaczenia domu na działalność gastronomiczną, mini-pensjonatu.  <b>Proponuje</b> zezwolić na wznoszenie obiektów usługowych do obsługi ruchu turystycznego.	obszar planu		<b>Prezydent Miasta Krakowa nie uwzględnił wniesionej uwagi</b>	<b>Uwaga pozostaje nieuwzględniona przez Radę Miasta Krakowa</b>	<b>Uwaga nieuwzględniona</b> Tyniec – Osiedle to teren o dominującym przeznaczeniu pod budownictwo mieszkaniowe. Zapisy dopuszczające lokalizację usług są wystarczające.
1229.	<b>1286</b>	[...]*	<b>Żąda</b> wykreślenia z planów ograniczenia możliwości zabudowy działek o szerokości mniejszej niż 16 m dla terenów MN1, MN2 oraz mniejszej niż 20 m dla terenów MN4 zgodnie z uwagą do planu Komisji Planowania Przestrzennego i Ochrony Środowiska RMK (większość działek nie spełnia tego warunku – są węższe).	obszar planu		<b>Prezydent Miasta Krakowa częściowo nie uwzględnił wniesionej uwagi</b>	<b>Uwaga pozostaje częściowo nieuwzględniona przez Radę Miasta Krakowa</b>	<b>Uwaga uwzględniona częściowo</b> Uwaga uwzględniona częściowo w zakresie zmniejszenia minimalnej szerokości działki budowlanej. Zmiana polegać będzie na doprecyzowaniu zapisu, który odnosić się będzie do nowo wydzielanych działek budowlanych. Wskaźnik szerokości działki zostanie ujednolicony na całym obszarze planu tj. określony jako minimalny zgodnie z przepisami odrębnymi.
1230.	<b>1287</b>	[...]*	<b>Nie zgadza się na</b> planowane wyburzenie budynku dawnego	obszar planu		<b>Prezydent Miasta Krakowa</b>	<b>Uwaga pozostaje nieuwzględniona przez Radę</b>	<b>Uwaga nieuwzględniona</b> Zaprojektowana droga dojazdowa KDD umożliwi lepsze skomunikowanie terenów mieszkaniowych

			przedszkola, który ma być przeznaczony po adaptacji na ośrodek zdrowia i plac zabaw dla dzieci z Przedszkola nr 133.			<b>nie uwzględnił wniesionej uwagi</b>	<b>Miasta Krakowa</b>	położonych w rejonie ul. Heligundy oraz Walgierza Wdalego. Dla realizacji usług publicznych przeznaczono tereny w rejonie ul. Dziewiarzy. Ośrodek zdrowia mógłby powstać wg planu w obrębie terenów zabudowy usługowej – usługi publiczne (UP1) – w § 20 ust. 1 pkt. 1/ lit. b/ wskazano jako przeznaczenie podstawowe m.in. obiekty zdrowia.
1231.	<b>1288</b>	[...]*	<b>Żąda</b> zmniejszenia strefy ochronnej od lasów bez możliwości zabudowy z 30m. Mieszkańcy Tyńca nie są bandą wandalów chcących niszczyć lasy, które częstokroć sami sadziliśmy. W Tyńcu bardzo dużo budynków np. na Obrony Tyńca, Danusi Jurandówny czy Walgierza Wdalego jest usytuowanych w bezpośrednim sąsiedztwie lasu.	obszar planu		<b>Prezydent Miasta Krakowa nie uwzględnił wniesionej uwagi</b>	<b>Uwaga pozostaje nieuwzględniona przez Radę Miasta Krakowa</b>	<b>Uwaga nieuwzględniona</b> Projekt planu uzyskał uzgodnienie przez Lasy Państwowe Nadleśnictwo Myślenice - Pismo znak: Z-2120/MPZP-24/08 z dnia 21.07.2008, w którym wskazuje że: „minimalna odległość pomiędzy granicą terenów leśnych, a granicą terenów budownictwa wynosi 30 m i w takiej odległości od lasu należy poprowadzić nieprzekraczalną linię zabudowy”.
1232.	<b>1289</b>	[...]*	<b>Żąda</b> wykreślenia zasady <i>jedna działka jeden dom</i> .  <b>Wnosi o</b> poszerzenie ilości terenów pod zabudowę jednorodziną do drugiej linii zabudowy od dróg uzbrojonych w media.	obszar planu		<b>Prezydent Miasta Krakowa częściowo nie uwzględnił wniesionej uwagi</b>	<b>Uwaga pozostaje częściowo nieuwzględniona przez Radę Miasta Krakowa</b>	<b>Uwaga uwzględniona w zakresie:</b> Uwaga uwzględniona w zakresie wykreślenia zapisu dotyczącego zasady lokalizacji jednego budynku mieszkalnego na jednej działce budowlanej.  <b>Uwaga nieuwzględniona w zakresie:</b> W projekcie planu nie dopuszcza się trzeciego i dalszych rzędów zabudowy. Tym samym dopuszcza się lokalizację drugiego rzędu zabudowy. Jednak zgodnie z ustaleniami planu każda nowo wydzielana działka budowlana w pierwszym i drugim rzędzie zabudowy musi mieć zapewniony dostęp do drogi publicznej w rozumieniu przepisów szczególnych.
1233.	<b>1290</b>	[...]*	<b>Popiera</b> budowę planowanej drogi od północy wokół Winnicy. Początek tej drogi powinien być wspólny z zaplanowaną drogą dojazdową do oczyszczalni ścieków a nie w najbardziej niebezpiecznym miejscu ul. Bolesława Śmiałego.	obszar planu		<b>Prezydent Miasta Krakowa nie uwzględnił wniesionej uwagi</b>	<b>Uwaga pozostaje nieuwzględniona przez Radę Miasta Krakowa</b>	<b>Uwaga nieuwzględniona</b> Zaprojektowany układ drogowy wynika z obowiązku zapewnienia działkom budowlanym dostępności do dróg publicznych, co szczegółowo określono w § 14 Rozporządzenia Ministra Infrastruktury z dnia 12 kwietnia 2002 r. w sprawie warunków technicznych, jakim powinny odpowiadać budynki i ich usytuowanie; art. 2 pkt. 12) i 14) ustawy o planowaniu i zagospodarowaniu przestrzennym z dnia 27 marca 2003 r. oraz art. 4 pkt. 3a) ustawy o gospodarce nieruchomościami z dnia 21 sierpnia 1997 r.  Obecnie na Osiedlu nie ma wystarczającej ilości dróg publicznych, a te które są - nie posiadają wymaganych parametrów. Projekt planu m.in. w zakresie projektowanego układu komunikacyjnego posiada niezbędne opinie i uzgodnienia.  Stanowisko Zarządu Infrastruktury Komunalnej i Transportu z dnia 7 lipca 2009 r. – pismo znak: ZIKiT/S/47152/09/IUO-UM-7/31483.
1234.	<b>1291</b>	[...]*	• Domaga się uaktualnienia map na których został przedstawiony Plan Zagospodarowania i uwzględniania w planie	obszar planu		<b>Prezydent Miasta Krakowa nie uwzględnił wniesionej uwagi</b>	<b>Uwaga pozostaje nieuwzględniona przez Radę Miasta Krakowa</b>	<b>Uwaga nieuwzględniona</b> Projekt planu wskazuje docelowy układ komunikacyjny. Autor uwagi nie wskazuje przykładów poprowadzenia dróg w miejscach istniejących budynków. Projekt planu sporządzany jest w oparciu o dostępne podkłady mapowe.

			<p>uwarunkowań własnościowych.</p> <ul style="list-style-type: none"> <li>• W przedłożonym planie nie są naniesione na mapy istniejące budynki, stąd projektowane drogi są na terenach gdzie aktualnie stoją domy. Prowadzi się nowe drogi do działek które dysponują już dostępem do istniejących dróg.</li> <li>• W przedłożonym planie nie są naniesione istniejące drogi: ul. Stępcice droga zaprojektowana bez końcowego odcinka.</li> </ul>					
1235.	<b>1292</b>	[...]*	<p><b>Żąda</b> dopuszczenia drugiej linii zabudowy, zgodnie z uwagą Komisji Planowania Przestrzennego i Ochrony Środowiska RMK</p>	obszar planu		<b>Prezydent Miasta Krakowa nie uwzględnił wniesionej uwagi</b>	<b>Uwaga pozostaje nieuwzględniona przez Radę Miasta Krakowa</b>	<p><b>Uwaga nieuwzględniona</b></p> <p>W projekcie planu nie dopuszcza się trzeciego i dalszych rzędów zabudowy. Tym samym dopuszcza się lokalizację drugiego rzędu zabudowy. Jednak zgodnie z ustaleniami planu każda nowo wydzielana działka budowlana w pierwszym i drugim rzędzie zabudowy musi mieć zapewniony dostęp do drogi publicznej w rozumieniu przepisów szczególnych.</p>
1236.	<b>1293</b>	[...]*	<p><b>Żąda</b> zlikwidowania obowiązkowej odległości zabudowy od granic lasu wynoszącej 30m</p>	213/11 obręb 75	<b>MN4 KDD</b>	<b>Prezydent Miasta Krakowa nie uwzględnił wniesionej uwagi</b>	<b>Uwaga pozostaje nieuwzględniona przez Radę Miasta Krakowa</b>	<p><b>Uwaga nieuwzględniona</b></p> <p>Projekt planu uzyskał uzgodnienie przez Lasy Państwowe Nadleśnictwo Myślenice - Pismo znak: Z-2120/MPZP-24/08 z dnia 21.07.2008, w którym wskazuje że: „minimalna odległość pomiędzy granicą terenów leśnych, a granicą terenów budownictwa wynosi 30 m i w takiej odległości od lasu należy poprowadzić nieprzekraczalną linię zabudowy”.</p>
1237.	<b>1294</b>	[...]*	<p><b>Nie zgadza się na</b> nie uwzględnienie w zabudowie działek o szerokości mniejszej niż 20m</p>	213/12 obręb 75	<b>MN4 KDD</b>	<b>Prezydent Miasta Krakowa częściowo nie uwzględnił wniesionej uwagi</b>	<b>Uwaga pozostaje częściowo nieuwzględniona przez Radę Miasta Krakowa</b>	<p><b>Uwaga uwzględniona częściowo</b></p> <p>Uwaga uwzględniona częściowo w zakresie zmniejszenia minimalnej szerokości działki budowlanej. Zmiana polegać będzie na doprecyzowaniu zapisu, który odnosić się będzie do nowo wydzielanych działek budowlanych. Wskaźnik szerokości działki zostanie ujednolicony na całym obszarze planu tj. określony jako minimalny zgodnie z przepisami odrębnymi.</p>
1238.	<b>1295</b>	[...]*	<p><b>Żąda</b> dopuszczenia drugiej linii zabudowy, zgodnie z uwagą Komisji Planowania Przestrzennego i Ochrony Środowiska RMK</p>	obszar planu		<b>Prezydent Miasta Krakowa nie uwzględnił wniesionej uwagi</b>	<b>Uwaga pozostaje nieuwzględniona przez Radę Miasta Krakowa</b>	<p><b>Uwaga nieuwzględniona</b></p> <p>W projekcie planu nie dopuszcza się trzeciego i dalszych rzędów zabudowy. Tym samym dopuszcza się lokalizację drugiego rzędu zabudowy. Jednak zgodnie z ustaleniami planu każda nowo wydzielana działka budowlana w pierwszym i drugim rzędzie zabudowy musi mieć zapewniony dostęp do drogi publicznej w rozumieniu przepisów szczególnych.</p>
1239.	<b>1296</b>	[...]*	<p>• Domaga się uaktualnienia map na których został przedstawiony Plan Zagospodarowania i uwzględniania w planie uwarunkowań</p>	obszar planu		<b>Prezydent Miasta Krakowa nie uwzględnił wniesionej uwagi</b>	<b>Uwaga pozostaje nieuwzględniona przez Radę Miasta Krakowa</b>	<p><b>Uwaga nieuwzględniona</b></p> <p>Projekt planu wskazuje docelowy układ komunikacyjny. Autor uwagi nie wskazuje przykładów poprowadzenia dróg w miejscach istniejących budynków. Projekt planu sporządzany jest w oparciu o dostępne podkłady mapowe.</p>

			<p>własnościowych.</p> <ul style="list-style-type: none"> <li>W przedłożonym planie nie są naniesione na mapy istniejące budynki, stąd projektowane drogi są na terenach gdzie aktualnie stoją domy. Prowadzi się nowe drogi do działek które dysponują już dostępem do istniejących dróg.</li> <li>W przedłożonym planie nie są naniesione istniejące drogi: ul. Stępcice droga zaprojektowana bez końcowego odcinka.</li> </ul>					
1240.	<b>1298</b>	<b>Rolnicza Spółdzielnia Produkcyjna „Odnowa”</b>	<p><b>Nie zgadza się na:</b></p> <ul style="list-style-type: none"> <li>przeznaczenie działki nr 78/4 na ZP1, która poprzednio (w Studium) była działką przeznaczoną pod budownictwo mieszkaniowe</li> <li>proponowane wytyczenie ciągów pieszych przez teren działki</li> </ul>	78/4 przy ul. Dziewiarzy	<b>ZP1 UP2 WS KDL</b>	<b>Prezydent Miasta Krakowa częściowo nie uwzględnił wniesionej uwagi</b>	<b>Uwaga pozostaje częściowo nieuwzględniona przez Radę Miasta Krakowa</b>	<p><b>Uwaga uwzględniona częściowo</b> we wschodniej części działki.</p> <p><b>Uwaga nieuwzględniona częściowo</b> w zachodniej części działki, ze względu na przeznaczenie w projekcie planu pod UP2.</p>
1241.	<b>1299</b>	<b>Rolnicza Spółdzielnia Produkcyjna „Odnowa”</b>	<p><b>Nie zgadza się na:</b></p> <ul style="list-style-type: none"> <li>przeznaczenie działki nr 2/19 na UP1, która poprzednio (w Studium) była działką przeznaczoną pod budownictwo mieszkaniowe</li> <li>proponowane wytyczenie ciągów pieszych przez teren działki</li> </ul>	2/19 przy ul. Dziewiarzy	<b>UP1 R2</b>	<b>Prezydent Miasta Krakowa nie uwzględnił wniesionej uwagi</b>	<b>Uwaga pozostaje nieuwzględniona przez Radę Miasta Krakowa</b>	<p><b>Uwaga nieuwzględniona</b></p> <p>Zgodnie ze Studium – część tekstowa, w <i>obrębie terenów mieszkaniowych niskiej intensywności MN dopuszcza się realizację niezbędnych obiektów i urządzeń służących realizacji celów publicznych na poziomie lokalnym.</i></p> <p>Obecnie w obszarze objętym planem brak jest terenów dla kompleksowej realizacji usług publicznych, natomiast wyznaczona w projekcie planu lokalizacja jest optymalna.</p>

\* wyłączenie jawności w zakresie danych osobowych; na podstawie art. 1 i 6 ustawy z dnia 29 sierpnia 1997r. o ochronie danych osobowych (Dz. U. z 2002 r., Nr. 101, poz. 926 z późn. zm.);  
jawność wyłączył: Tomasz Babicz - inspektor w Biurze Planowania Przestrzennego UMK

TABELA 8/23

Lp.	UWAGA NR:	IMIĘ I NAZWISKO wnoszących uwagę:	TREŚĆ UWAGI	DOTYCZY DZIAŁEK	USTALENIA PROJEKTU PLANU:	ROZSTRZYGNĘCIE W SPRAWIE ROZPATRZENIA UWAGI	Wyjaśnienie
1	2	3	4	5	6	7	8
1242.	<b>1300</b>	Rolnicza Spółdzielnia Produkcyjna „Odnowa”	<p>nie zgadza się na koncepcję projektu ulic Bolesława Śmiałego oraz Bogucianka</p> <p><b>Proponuje:</b></p> <ul style="list-style-type: none"> <li>poszerzenie powyższych ulic tylko o chodniki po obu stronach ulic</li> <li>wybudowanie ulicy w wolnym terenie od budynków mieszkalnych zaczynając na skrzyżowaniu ulic Nad Czarną z Bolesława Śmiałego wzdłuż potoku biegnącego od Boru i dalej w stronę Skawiny przez stary kamieniołom do skrzyżowania ulic Bogucianka z Wielogórką (na zakrętach)</li> </ul>	obszar planu		<p>Prezydent Miasta Krakowa nie uwzględnił wniesionej uwagi</p>	<p><b>Uwaga pozostaje nieuwzględniona przez Radę Miasta Krakowa</b></p> <p><b>Uwaga nieuwzględniona</b></p> <p>Wnioskowane zabezpieczenie chodników wymaga poszerzenia pasa drogowego, którego szerokość jest kwestionowana przez składających uwagę.</p> <p>Zaprojektowany układ drogowy wynika z obowiązku zapewnienia działkom budowlanym dostępności do dróg publicznych, co szczegółowo określono w § 14 Rozporządzenia Ministra Infrastruktury z dnia 12 kwietnia 2002 r. w sprawie warunków technicznych, jakim powinny odpowiadać budynki i ich usytuowanie; art. 2 pkt. 12) i 14) ustawy o planowaniu i zagospodarowaniu przestrzennym z dnia 27 marca 2003 r. oraz art. 4 pkt. 3a) ustawy o gospodarce nieruchomościami z dnia 21 sierpnia 1997 r.</p> <p>Obecnie na Osiedlu nie ma wystarczającej ilości dróg publicznych, a te które są - nie posiadają wymaganych parametrów.</p> <p>Projekt planu m.in. w zakresie projektowanego układu komunikacyjnego posiada niezbędne opinie i uzgodnienia.</p> <p>Stanowisko Zarządu Infrastruktury Komunalnej i Transportu z dnia 7 lipca 2009 r. – pismo znak: ZIKiT/S/47152/09/IUO-UM-7/31483.</p>
1243.	<b>1301</b>	[...]*	<p><b>Żąda</b></p> <ul style="list-style-type: none"> <li>wykreślenia zasady <i>jedna działka jeden dom</i></li> <li>wykreślenia z planów ograniczenia możliwości zabudowy działek o szerokości mniejszej niż 16m dla terenów MN1 i MN2 i poniżej niż 20m dla terenów MN4</li> <li>dopuszczenia do zabudowy drugiej linii</li> </ul> <p><b>Nie zgadza się na:</b></p> <ul style="list-style-type: none"> <li>przekształcenie ulic Bogucianka i Bolesława Śmiałego na drogi zbiorowe</li> <li>planowaną budowę drogi przechodzącą przez środek działki nr 176 obręb 75</li> </ul>	176/75 obręb 75	<b>MN4 KDL KDD</b>	<p>Prezydent Miasta Krakowa częściowo nie uwzględnił wniesionej uwagi</p>	<p><b>Uwaga pozostaje częściowo nieuwzględniona przez Radę Miasta Krakowa</b></p> <p><b>Uwaga uwzględniona w zakresie:</b></p> <p>Uwaga uwzględniona w zakresie wykreślenia zapisu dotyczącego zasady lokalizacji jednego budynku mieszkalnego na jednej działce budowlanej.</p> <p><b>Uwaga uwzględniona częściowo w zakresie:</b></p> <p>Uwaga uwzględniona częściowo w zakresie zmniejszenia minimalnej szerokości działki budowlanej. Zmiana polegać będzie na doprecyzowaniu zapisu, który odnosić się będzie do nowo wydzielanych działek budowlanych. Wskaźnik szerokości działki zostanie ujednolicony na całym obszarze planu tj. określony jako minimalny zgodnie z przepisami odrębnymi.</p> <p><b>Uwaga nieuwzględniona w zakresie:</b></p> <p>Zaprojektowany układ drogowy wynika z obowiązku zapewnienia działkom budowlanym dostępności do dróg publicznych, co szczegółowo określono w § 14 Rozporządzenia Ministra Infrastruktury z dnia 12 kwietnia 2002 r. w sprawie warunków technicznych, jakim powinny odpowiadać budynki i ich usytuowanie; art. 2 pkt. 12) i 14) ustawy o planowaniu i zagospodarowaniu przestrzennym z dnia 27 marca 2003 r. oraz art. 4 pkt. 3a) ustawy o gospodarce nieruchomościami z dnia 21 sierpnia 1997 r.</p> <p>Obecnie na Osiedlu nie ma wystarczającej ilości dróg publicznych, a te które są - nie posiadają wymaganych parametrów.</p> <p>Projekt planu m.in. w zakresie projektowanego układu komunikacyjnego posiada niezbędne opinie i uzgodnienia.</p> <p>Stanowisko Zarządu Infrastruktury Komunalnej i Transportu z dnia 7 lipca 2009 r. – pismo znak:</p>



								ZIKiT/S/47152/09/IUO-UM-7/31483.
1244.	<b>1302</b>	[...]*	<p><b>Nie zgadza się na:</b></p> <ul style="list-style-type: none"> <li>przekształcenie ulic Bogucianka i Bolesława Śmiałego w drogi zbiorcze</li> <li>planowane wyburzenie budynku dawnego przedszkola, który ma być przeznaczony po adaptacji na nowy ośrodek zdrowia i plac zabaw dla dzieci z Przedszkola nr 133</li> <li>brak wyznaczonego w Planie miejsca pod szkołę</li> <li>brak kanalizacji, chodników przy drogach i oznaczonych przejść dla pieszych</li> <li>brak rzeczywistej inwentaryzacji terenu – istniejące drogi i domy nie są ujęte w planie.</li> </ul> <p><b>Proponuje:</b></p> <ul style="list-style-type: none"> <li>zaplanować chodniki i remont drogi zgodnie z przygotowanym już planem na zlecenie rady Dzielnicy VIII</li> <li>wykreślenie zakazu wznoszenia wolnostojących obiektów usługowych w terenach MN – zablokuje to np. przeznaczenie domu na działalność gastronomiczną, mini-pensjonat</li> <li>zezwoić na wznoszenie obiektów usługowych do obsługi ruchu turystycznego</li> <li>dopuszczyć drugą linię zabudowy, zgodnie z uwagą Komisji Planowania Przestrzennego i Ochrony Środowiska RMK</li> <li>uaktualnienie map, na których został przedstawiony Plan</li> <li>wykreślenie zasady <i>jedna działka jeden</i></li> </ul>	obszar planu		<p><b>Prezydent Miasta Krakowa częściowo nie uwzględnił wniesionej uwagi</b></p>	<p><b>Uwaga pozostaje częściowo nieuwzględniona przez Radę Miasta Krakowa</b></p>	<p><b>Uwaga nieuwzględniona</b> w zakresie:</p> <p>Zaprojektowany układ drogowy wynika z obowiązku zapewnienia działkom budowlanym dostępności do dróg publicznych, co szczegółowo określono w § 14 Rozporządzenia Ministra Infrastruktury z dnia 12 kwietnia 2002 r. w sprawie warunków technicznych, jakim powinny odpowiadać budynki i ich usytuowanie; art. 2 pkt. 12) i 14) ustawy o planowaniu i zagospodarowaniu przestrzennym z dnia 27 marca 2003 r. oraz art. 4 pkt. 3a) ustawy o gospodarce nieruchomościami z dnia 21 sierpnia 1997 r.</p> <p>Obecnie na Osiedlu nie ma wystarczającej ilości dróg publicznych, a te które są - nie posiadają wymaganych parametrów.</p> <p>Projekt planu m.in. w zakresie projektowanego układu komunikacyjnego posiada niezbędne opinie i uzgodnienia.</p> <p>Stanowisko Zarządu Infrastruktury Komunalnej i Transportu z dnia 7 lipca 2009 r. – pismo znak: ZIKiT/S/47152/09/IUO-UM-7/31483.</p> <p>Tyniec – Osiedle to teren o dominującym przeznaczeniu pod budownictwo mieszkaniowe. Zapisy dopuszczające lokalizację usług są wystarczające.</p> <p>W projekcie planu nie dopuszcza się trzeciego i dalszych rzędów zabudowy. Tym samym dopuszcza się lokalizację drugiego rzędu zabudowy. Jednak zgodnie z ustaleniami planu każda nowo wydzielana działka budowlana w pierwszym i drugim rzędzie zabudowy musi mieć zapewniony dostęp do drogi publicznej w rozumieniu przepisów szczególnych.</p> <p>Zaprojektowana droga dojazdowa KDD umożliwi lepsze skomunikowanie terenów mieszkaniowych położonych w rejonie ul. Heligundy oraz Walgierza Wdalego. Dla realizacji usług publicznych przeznaczono tereny w rejonie ul. Dziwiarzy.</p> <p>Ośrodek zdrowia mógłby powstać wg planu w obrębie terenów zabudowy usługowej – usługi publiczne (UP1) – w § 20 ust. 1 pkt. 1/ lit. b/ wskazano jako przeznaczenie podstawowe m.in. obiekty zdrowia.</p> <p>W projekcie planu wskazano dwa tereny usług publicznych UP3 i UP4, w obrębie których znajdują się istniejące szkoły. Wydział Edukacji UMK nie wniósł do projektu planu na etapie składania wniosków do planu oraz w trakcie opiniowania uwag sugerujących możliwość lokalizacji nowych szkół w Tyńcu – Osiedle.</p> <p>Projekt planu wskazuje docelowy układ komunikacyjny. Autor uwagi nie wskazuje przykładów poprowadzenia dróg w miejscach istniejących budynków. Projekt planu sporządzany jest w oparciu o dostępne podkłady mapowe.</p> <p><b>Uwaga uwzględniona</b></p> <p>Uwaga uwzględniona w zakresie wykreślenia zapisu dotyczącego zasady lokalizacji jednego budynku mieszkalnego na jednej działce budowlanej.</p>

			dom <b>Popiera</b> budowę planowanej drogi od północy wokół Winnicy odciążającej ruch turystyczny w centrum osiedla – początek tej drogi powinien być wspólny z zaplanowaną drogą dojazdową do oczyszczalni ścieków, a nie w najbardziej niebezpiecznym miejscu ul Bolesława Śmiałego					
1245.	<b>1303</b>	[...]*	<b>Nie zgadza się</b> na przebudowę drogi dojazdowej biegnącej ulicami Bolesława Śmiałego, Bogucianka w stronę Skawiny – jest dla nas niezrozumiałe stanowisko planistów, które naszym zdaniem jest sprzeczne z charakterem Tyńca, jak również nie bierze pod uwagę interesów mieszkańców oraz ich bezpieczeństwa (szkoły, przedszkole, ośrodek zdrowia)	obszar planu		<b>Prezydent Miasta Krakowa nie uwzględnił wniesionej uwagi</b>	<b>Uwaga pozostaje nieuwzględniona przez Radę Miasta Krakowa</b>	<b>Uwaga nieuwzględniona</b> Zaprojektowany układ drogowy wynika z obowiązku zapewnienia działkom budowlanym dostępności do dróg publicznych, co szczegółowo określono w § 14 Rozporządzenia Ministra Infrastruktury z dnia 12 kwietnia 2002 r. w sprawie warunków technicznych, jakim powinny odpowiadać budynki i ich usytuowanie; art. 2 pkt. 12) i 14) ustawy o planowaniu i zagospodarowaniu przestrzennym z dnia 27 marca 2003 r. oraz art. 4 pkt. 3a) ustawy o gospodarce nieruchomościami z dnia 21 sierpnia 1997 r.  Obecnie na Osiedlu nie ma wystarczającej ilości dróg publicznych, a te które są - nie posiadają wymaganych parametrów. Projekt planu m.in. w zakresie projektowanego układu komunikacyjnego posiada niezbędne opinie i uzgodnienia.  Stanowisko Zarządu Infrastruktury Komunalnej i Transportu z dnia 7 lipca 2009 r. – pismo znak: ZIKiT/S/47152/09/IUO-UM-7/31483.
1246.	<b>1304</b>	[...]*	Na nieruchomości składającej się z działek 231, 232, 233 obręb 76 prowadzona jest budowa domu jednorodzinnego z przyłączami na podstawie decyzji administracyjnej <u>pozwolenie na budowę</u> nr.506/3A/2002 z dnia 25.02.2002r. wydanej przez Prezydenta Miasta Krakowa – moja mocodawczyni nabyła w dniu 21.06.2007r. w/w. nieruchomość wraz z rozpoczętą budową domu jednorodzinnego, którą obecnie kontynuuje. Wobec powyższego proszę o uwzględnienie w/w budowy w Planie	231, 232, 233 obręb 76	<b>R2</b>	<b>Prezydent Miasta Krakowa nie uwzględnił wniesionej uwagi</b>	<b>Uwaga pozostaje nieuwzględniona przez Radę Miasta Krakowa</b>	<b>Uwaga nieuwzględniona</b> Działki zgodnie ze Studium znajdują się w obrębie terenów otwartych, w których obowiązuje całkowite wykluczenie prawa zabudowy – art. 9 ust. 4 ustawy o planowaniu i zagospodarowaniu przestrzennym z dnia 27 marca 2003 r. Nie uwzględnienie uwagi nie powoduje unieważnienia pozwolenia na budowę.
1247.	<b>1305</b>	[...]*	<b>Nie zgadza się na:</b> • przekształcenie ulic Bogucianka i Bolesława Śmiałego w	obszar planu		<b>Prezydent Miasta Krakowa nie uwzględnił</b>	<b>Uwaga pozostaje nieuwzględniona przez Radę Miasta Krakowa</b>	<b>Uwaga nieuwzględniona</b> Zaprojektowany układ drogowy wynika z obowiązku zapewnienia działkom budowlanym dostępności do

			drogi zbiorcze <b>Proponuje:</b> • zaplanować chodniki i remont drogi zgodnie z przygotowanym już planem przygotowanym na zlecenie Rady Dzielnicy VIII			<b>wniesionej uwagi</b>		dróg publicznych, co szczegółowo określono w § 14 Rozporządzenia Ministra Infrastruktury z dnia 12 kwietnia 2002 r. w sprawie warunków technicznych, jakim powinny odpowiadać budynki i ich usytuowanie; art. 2 pkt. 12) i 14) ustawy o planowaniu i zagospodarowaniu przestrzennym z dnia 27 marca 2003 r. oraz art. 4 pkt. 3a) ustawy o gospodarce nieruchomościami z dnia 21 sierpnia 1997 r.  Obecnie na Osiedlu nie ma wystarczającej ilości dróg publicznych, a te które są - nie posiadają wymaganych parametrów. Projekt planu m.in. w zakresie projektowanego układu komunikacyjnego posiada niezbędne opinie i uzgodnienia.  Stanowisko Zarządu Infrastruktury Komunalnej i Transportu z dnia 7 lipca 2009 r. – pismo znak: ZIKiT/S/47152/09/IUO-UM-7/31483.
1248.	<b>1306</b>	[...]*	<b>Żąda</b> usunięcia zapisu całkowitego zakazu rozbudowy lub nadbudowy domów zlokalizowanych przy ul. Bogucianka i Bolesława Śmiałego z racji na zapis o odległości 5 lub 8 m jezdnii dla MN1, MN2, MN3, MN4 (zakaz rozbudowy, nadbudowy).	obszar planu		<b>Prezydent Miasta Krakowa nie uwzględnił wniesionej uwagi</b>	<b>Uwaga pozostaje nieuwzględniona przez Radę Miasta Krakowa</b>	<b>Uwaga nieuwzględniona</b>  Ograniczenia w kształtowaniu zabudowy w sąsiedztwie dróg mają na celu ochronę projektowanych korytarzy transportowych przed lokalizacją nowych budynków lub rozbudową istniejących.  Zaprojektowany układ drogowy wynika z obowiązku zapewnienia działkom budowlanym dostępności do dróg publicznych, co szczegółowo określono w § 14 Rozporządzenia Ministra Infrastruktury z dnia 12 kwietnia 2002 r. w sprawie warunków technicznych, jakim powinny odpowiadać budynki i ich usytuowanie; art. 2 pkt. 12) i 14) ustawy o planowaniu i zagospodarowaniu przestrzennym z dnia 27 marca 2003 r. oraz art. 4 pkt. 3a) ustawy o gospodarce nieruchomościami z dnia 21 sierpnia 1997 r.  Obecnie na Osiedlu nie ma wystarczającej ilości dróg publicznych, a te które są - nie posiadają wymaganych parametrów. Projekt planu m.in. w zakresie projektowanego układu komunikacyjnego posiada niezbędne opinie i uzgodnienia.  Stanowisko Zarządu Infrastruktury Komunalnej i Transportu z dnia 7 lipca 2009 r. – pismo znak: ZIKiT/S/47152/09/IUO-UM-7/31483.
1249.	<b>1307</b>	[...]*	<b>Żąda</b> wykreślenia zakazu wznoszenia wolnostojących obiektów usługowych w terenach MN – zablokuje to np. przeznaczenia domu na działalność gastronomiczną, mini-pensjonatu.  <b>Proponuje</b> zezwolić na wznoszenie obiektów usługowych do obsługi ruchu turystycznego.	obszar planu		<b>Prezydent Miasta Krakowa nie uwzględnił wniesionej uwagi</b>	<b>Uwaga pozostaje nieuwzględniona przez Radę Miasta Krakowa</b>	<b>Uwaga nieuwzględniona</b>  Tyniec – Osiedle to teren o dominującym przeznaczeniu pod budownictwo mieszkaniowe. Zapisy dopuszczające lokalizację usług są wystarczające.
1250.	<b>1308</b>	[...]*	<b>Żąda</b> wykreślenia z planów ograniczenia możliwości zabudowy działek o szerokości mniejszej niż 16 m dla terenów MN1, MN2 oraz mniejszej niż 20 m dla terenów MN4 zgodnie z uwagą do planu Komisji Planowania	obszar planu		<b>Prezydent Miasta Krakowa częściowo nie uwzględnił wniesionej uwagi</b>	<b>Uwaga pozostaje częściowo nieuwzględniona przez Radę Miasta Krakowa</b>	<b>Uwaga uwzględniona częściowo</b>  Uwaga uwzględniona częściowo w zakresie zmniejszenia minimalnej szerokości działki budowlanej. Zmiana polegać będzie na doprecyzowaniu zapisu, który odnosić się będzie do nowo wydzielanych działek budowlanych. Wskaźnik szerokości działki zostanie ujednolicony na całym obszarze planu tj. określony jako minimalny zgodnie z przepisami odrębnymi.

			Przestrzennego i Ochrony Środowiska RMK (większość działek nie spełnia tego warunku – są węższe).					
1251.	<b>1309</b>	[...]*	<b>Nie zgadza się na</b> planowane wyburzenie budynku dawnego przedszkola, który ma być przeznaczony po adaptacji na ośrodek zdrowia i plac zabaw dla dzieci z Przedszkola nr 133.	obszar planu		<b>Prezydent Miasta Krakowa nie uwzględnił wniesionej uwagi</b>	<b>Uwaga pozostaje nieuwzględniona przez Radę Miasta Krakowa</b>	<b>Uwaga nieuwzględniona</b> Zaprojektowana droga dojazdowa KDD umożliwi lepsze skomunikowanie terenów mieszkaniowych położonych w rejonie ul. Heligundy oraz Walgierza Wdalego. Dla realizacji usług publicznych przeznaczono tereny w rejonie ul. Dzieciarzy. Ośrodek zdrowia mógłby powstać wg planu w obrębie terenów zabudowy usługowej – usługi publiczne (UP1) – w § 20 ust. 1 pkt. 1/ lit. b/ wskazano jako przeznaczenie podstawowe m.in. obiekty zdrowia.
1252.	<b>1310</b>	[...]*	<b>Żąda</b> zmniejszenia strefy ochronnej od lasów bez możliwości zabudowy z 30m. Mieszkańcy Tyńca nie są bandą wandalów chcących niszczyć lasy, które częstokroć sami sadziliśmy. W Tyńcu bardzo dużo budynków np. na Obrony Tyńca, Danusi Jurandówny czy Walgierza Wdalego jest usytuowanych w bezpośrednim sąsiedztwie lasu.	obszar planu		<b>Prezydent Miasta Krakowa nie uwzględnił wniesionej uwagi</b>	<b>Uwaga pozostaje nieuwzględniona przez Radę Miasta Krakowa</b>	<b>Uwaga nieuwzględniona</b> Projekt planu uzyskał uzgodnienie przez Lasy Państwowe Nadleśnictwo Myślenice - Pismo znak: Z-2120/MPZP-24/08 z dnia 21.07.2008, w którym wskazuje że: „minimalna odległość pomiędzy granicą terenów leśnych, a granicą terenów budownictwa wynosi 30 m i w takiej odległości od lasu należy poprowadzić nieprzekraczalną linię zabudowy”.
1253.	<b>1312</b>	[...]*	<b>Popiera</b> budowę planowanej drogi od północy wokół Winnicy. Początek tej drogi powinien być wspólny z zaplanowaną drogą dojazdową do oczyszczalni ścieków a nie w najbardziej niebezpiecznym miejscu ul. Bolesława Śmiałego.	obszar planu		<b>Prezydent Miasta Krakowa nie uwzględnił wniesionej uwagi</b>	<b>Uwaga pozostaje nieuwzględniona przez Radę Miasta Krakowa</b>	<b>Uwaga nieuwzględniona</b> Zaprojektowany układ drogowy wynika z obowiązku zapewnienia działkom budowlanym dostępności do dróg publicznych, co szczegółowo określono w § 14 Rozporządzenia Ministra Infrastruktury z dnia 12 kwietnia 2002 r. w sprawie warunków technicznych, jakim powinny odpowiadać budynki i ich usytuowanie; art. 2 pkt. 12) i 14) ustawy o planowaniu i zagospodarowaniu przestrzennym z dnia 27 marca 2003 r. oraz art. 4 pkt. 3a) ustawy o gospodarce nieruchomościami z dnia 21 sierpnia 1997 r.  Obecnie na Osiedlu nie ma wystarczającej ilości dróg publicznych, a te które są - nie posiadają wymaganych parametrów. Projekt planu m.in. w zakresie projektowanego układu komunikacyjnego posiada niezbędne opinie i uzgodnienia.  Stanowisko Zarządu Infrastruktury Komunalnej i Transportu z dnia 7 lipca 2009 r. – pismo znak: ZIKiT/S/47152/09/IUO-UM-7/31483.
1254.	<b>1313</b>	[...]*	<ul style="list-style-type: none"> <li>• Domaga się uaktualnienia map na których został przedstawiony Plan Zagospodarowania i uwzględniania w planie uwarunkowań własnościowych.</li> <li>• W przedłożonym planie nie są naniesione na</li> </ul>	obszar planu		<b>Prezydent Miasta Krakowa nie uwzględnił wniesionej uwagi</b>	<b>Uwaga pozostaje nieuwzględniona przez Radę Miasta Krakowa</b>	<b>Uwaga nieuwzględniona</b> Projekt planu wskazuje docelowy układ komunikacyjny. Autor uwagi nie wskazuje przykładów poprowadzenia dróg w miejscach istniejących budynków. Projekt planu sporządzany jest w oparciu o dostępne podkłady mapowe.

			mapy istniejące budynki, stąd projektowane drogi są na terenach gdzie aktualnie stoją domy. Prowadzi się nowe drogi do działek które dysponują już dostępem do istniejących dróg. • W przedłożonym planie nie są naniesione istniejące drogi: ul. Stępcice droga zaprojektowana bez końcowego odcinka.					
1255.	<b>1314</b>	[...]*	<b>Żąda</b> dopuszczenia drugiej linii zabudowy, zgodnie z uwagą Komisji Planowania Przestrzennego i Ochrony Środowiska RMK	obszar planu		<b>Prezydent Miasta Krakowa nie uwzględnił wniesionej uwagi</b>	<b>Uwaga pozostaje nieuwzględniona przez Radę Miasta Krakowa</b>	<b>Uwaga nieuwzględniona</b>  W projekcie planu nie dopuszcza się trzeciego i dalszych rzędów zabudowy. Tym samym dopuszcza się lokalizację drugiego rzędu zabudowy. Jednak zgodnie z ustaleniami planu każda nowo wydzielana działka budowlana w pierwszym i drugim rzędzie zabudowy musi mieć zapewniony dostęp do drogi publicznej w rozumieniu przepisów szczególnych.
1256.	<b>1315</b>	[...]*	<b>Żąda</b> wykreślenia zakazu wznoszenia wolnostojących obiektów usługowych w terenach MN – zablokuje to np. przeznaczenia domu na działalność gastronomiczną, mini-pensjonatu.  <b>Proponuje</b> zezwolić na wznoszenie obiektów usługowych do obsługi ruchu turystycznego.	obszar planu		<b>Prezydent Miasta Krakowa nie uwzględnił wniesionej uwagi</b>	<b>Uwaga pozostaje nieuwzględniona przez Radę Miasta Krakowa</b>	<b>Uwaga nieuwzględniona</b>  Tyniec – Osiedle to teren o dominującym przeznaczeniu pod budownictwo mieszkaniowe. Zapisy dopuszczające lokalizację usług są wystarczające.
1257.	<b>1316</b>	[...]*	<b>Żąda</b> wykreślenia z planów ograniczenia możliwości zabudowy działek o szerokości mniejszej niż 16 m dla terenów MN1, MN2 oraz mniejszej niż 20 m dla terenów MN4 zgodnie z uwagą do planu Komisji Planowania Przestrzennego i Ochrony Środowiska RMK (większość działek nie spełnia tego warunku – są węższe).	obszar planu		<b>Prezydent Miasta Krakowa częściowo nie uwzględnił wniesionej uwagi</b>	<b>Uwaga pozostaje częściowo nieuwzględniona przez Radę Miasta Krakowa</b>	<b>Uwaga uwzględniona częściowo</b>  Uwaga uwzględniona częściowo w zakresie zmniejszenia minimalnej szerokości działki budowlanej. Zmiana polegać będzie na doprecyzowaniu zapisu, który odnosić się będzie do nowo wydzielanych działek budowlanych. Wskaźnik szerokości działki zostanie ujednolicony na całym obszarze planu tj. określony jako minimalny zgodnie z przepisami odrębnymi.
1258.	<b>1317</b>	[...]*	<b>Nie zgadza się na</b> planowane wyburzenie	obszar planu		<b>Prezydent Miasta</b>	<b>Uwaga pozostaje nieuwzględniona</b>	<b>Uwaga nieuwzględniona</b>

			budynku dawnego przedszkola, który ma być przeznaczony po adaptacji na ośrodek zdrowia i plac zabaw dla dzieci z Przedszkola nr 133.			<b>Krakowa nie uwzględnił wniesionej uwagi</b>	<b>przez Radę Miasta Krakowa</b>	Zaprojektowana droga dojazdowa KDD umożliwi lepsze skomunikowanie terenów mieszkaniowych położonych w rejonie ul. Heligundy oraz Walgierza Wdalego. Dla realizacji usług publicznych przeznaczono tereny w rejonie ul. Dziewiarzy. Ośrodek zdrowia mógłby powstać wg planu w obrębie terenów zabudowy usługowej – usługi publiczne (UP1) – w § 20 ust. 1 pkt. 1/ lit. b/ wskazano jako przeznaczenie podstawowe m.in. obiekty zdrowia.
1259.	<b>1318</b>	[...]*	<b>Żąda</b> zmniejszenia strefy ochronnej od lasów bez możliwości zabudowy z 30m. Mieszkańcy Tyńca nie są bandą wandalów chcących niszczyć lasy, które częstokroć sami sadziliśmy. W Tyńcu bardzo dużo budynków np. na Obrony Tyńca, Danusi Jurandówny czy Walgierza Wdalego jest usytuowanych w bezpośrednim sąsiedztwie lasu.	obszar planu		<b>Prezydent Miasta Krakowa nie uwzględnił wniesionej uwagi</b>	<b>Uwaga pozostaje nieuwzględniona przez Radę Miasta Krakowa</b>	<b>Uwaga nieuwzględniona</b> Projekt planu uzyskał uzgodnienie przez Lasy Państwowe Nadleśnictwo Myślenice - Pismo znak: Z-2120/MPZP-24/08 z dnia 21.07.2008, w którym wskazuje że: „minimalna odległość pomiędzy granicą terenów leśnych, a granicą terenów budownictwa wynosi 30 m i w takiej odległości od lasu należy poprowadzić nieprzekraczalną linię zabudowy”.
1260.	<b>1319</b>	[...]*	<b>Żąda</b> • wykreślenia zasady <i>jedna działka jeden dom</i> . • poszerzenia ilości terenów pod zabudowę jednorodzinną do drugiej lub trzeciej linii zabudowy od dróg uzbrojonych w media.	obszar planu		<b>Prezydent Miasta Krakowa częściowo nie uwzględnił wniesionej uwagi</b>	<b>Uwaga pozostaje częściowo nieuwzględniona przez Radę Miasta Krakowa</b>	<b>Uwaga uwzględniona</b> Uwaga uwzględniona w zakresie wykreślenia zapisu dotyczącego zasady lokalizacji jednego budynku mieszkalnego na jednej działce budowlanej.  <b>Uwaga nieuwzględniona</b> W projekcie planu nie dopuszcza się trzeciego i dalszych rzędów zabudowy. Tym samym dopuszcza się lokalizację drugiego rzędu zabudowy. Jednak zgodnie z ustaleniami planu każda nowo wydzielana działka budowlana w pierwszym i drugim rzędzie zabudowy musi mieć zapewniony dostęp do drogi publicznej w rozumieniu przepisów szczególnych.
1261.	<b>1320</b>	[...]*	<b>Popiera</b> budowę planowanej drogi od północy wokół Winnicy. Początek tej drogi powinien być wspólny z zaplanowaną drogą dojazdową do oczyszczalni ścieków a nie w najbardziej niebezpiecznym miejscu ul. Bolesława Śmiałego.	obszar planu		<b>Prezydent Miasta Krakowa nie uwzględnił wniesionej uwagi</b>	<b>Uwaga pozostaje nieuwzględniona przez Radę Miasta Krakowa</b>	<b>Uwaga nieuwzględniona</b> Zaprojektowany układ drogowy wynika z obowiązku zapewnienia działkom budowlanym dostępności do dróg publicznych, co szczegółowo określono w § 14 Rozporządzenia Ministra Infrastruktury z dnia 12 kwietnia 2002 r. w sprawie warunków technicznych, jakim powinny odpowiadać budynki i ich usytuowanie; art. 2 pkt. 12) i 14) ustawy o planowaniu i zagospodarowaniu przestrzennym z dnia 27 marca 2003 r. oraz art. 4 pkt. 3a) ustawy o gospodarce nieruchomościami z dnia 21 sierpnia 1997 r.  Obecnie na Osiedlu nie ma wystarczającej ilości dróg publicznych, a te które są - nie posiadają wymaganych parametrów. Projekt planu m.in. w zakresie projektowanego układu komunikacyjnego posiada niezbędne opinie i uzgodnienia.  Stanowisko Zarządu Infrastruktury Komunalnej i Transportu z dnia 7 lipca 2009 r. – pismo znak: ZIKiT/S/47152/09/IUO-UM-7/31483.
1262.	<b>1321</b>	[...]*	• Domaga się uaktualnienia map na których został	obszar planu		<b>Prezydent Miasta Krakowa</b>	<b>Uwaga pozostaje nieuwzględniona przez Radę</b>	<b>Uwaga nieuwzględniona</b> Projekt planu wskazuje docelowy układ komunikacyjny.

			<p>przedstawiony Plan Zagospodarowania i uwzględniania w planie uwarunkowań własnościowych.</p> <ul style="list-style-type: none"> <li>• W przedłożonym planie nie są naniesione na mapy istniejące budynki, stąd projektowane drogi są na terenach gdzie aktualnie stoją domy. Prowadzi się nowe drogi do działek które dysponują już dostępem do istniejących dróg.</li> <li>• W przedłożonym planie nie są naniesione istniejące drogi: ul. Stepice droga zaprojektowana bez końcowego odcinka.</li> </ul>			<b>nie uwzględnił wniesionej uwagi</b>	<b>Miasta Krakowa</b>	Autor uwagi nie wskazuje przykładów poprowadzenia dróg w miejscach istniejących budynków. Projekt planu sporządzany jest w oparciu o dostępne podkłady mapowe.
1263.	<b>1322</b>	[...]*	<b>Żąda</b> dopuszczenia drugiej linii zabudowy, zgodnie z uwagą Komisji Planowania Przestrzennego i Ochrony Środowiska RMK	obszar planu		<b>Prezydent Miasta Krakowa nie uwzględnił wniesionej uwagi</b>	<b>Uwaga pozostaje nieuwzględniona przez Radę Miasta Krakowa</b>	<b>Uwaga nieuwzględniona</b>  W projekcie planu nie dopuszcza się trzeciego i dalszych rzędów zabudowy. Tym samym dopuszcza się lokalizację drugiego rzędu zabudowy. Jednak zgodnie z ustaleniami planu każda nowo wydzielana działka budowlana w pierwszym i drugim rzędzie zabudowy musi mieć zapewniony dostęp do drogi publicznej w rozumieniu przepisów szczególnych.
1264.	<b>1323</b>	[...]*	<b>Żąda</b> dopuszczenia drugiej linii zabudowy, zgodnie z uwagą Komisji Planowania Przestrzennego i Ochrony Środowiska RMK	obszar planu		<b>Prezydent Miasta Krakowa nie uwzględnił wniesionej uwagi</b>	<b>Uwaga pozostaje nieuwzględniona przez Radę Miasta Krakowa</b>	<b>Uwaga nieuwzględniona</b>  W projekcie planu nie dopuszcza się trzeciego i dalszych rzędów zabudowy. Tym samym dopuszcza się lokalizację drugiego rzędu zabudowy. Jednak zgodnie z ustaleniami planu każda nowo wydzielana działka budowlana w pierwszym i drugim rzędzie zabudowy musi mieć zapewniony dostęp do drogi publicznej w rozumieniu przepisów szczególnych.
1265.	<b>1324</b>	[...]*	<b>Popiera</b> budowę planowanej drogi od północy wokół Winnicy. Początek tej drogi powinien być wspólny z zaplanowaną drogą dojazdową do oczyszczalni ścieków a nie w najbardziej niebezpiecznym miejscu ul. Bolesława Śmiałego.	obszar planu		<b>Prezydent Miasta Krakowa nie uwzględnił wniesionej uwagi</b>	<b>Uwaga pozostaje nieuwzględniona przez Radę Miasta Krakowa</b>	<b>Uwaga nieuwzględniona</b>  Zaprojektowany układ drogowy wynika z obowiązku zapewnienia działkom budowlanym dostępności do dróg publicznych, co szczegółowo określono w § 14 Rozporządzenia Ministra Infrastruktury z dnia 12 kwietnia 2002 r. w sprawie warunków technicznych, jakim powinny odpowiadać budynki i ich usytuowanie; art. 2 pkt. 12) i 14) ustawy o planowaniu i zagospodarowaniu przestrzennym z dnia 27 marca 2003 r. oraz art. 4 pkt. 3a) ustawy o gospodarce nieruchomościami z dnia 21 sierpnia 1997 r.  Obecnie na Osiedlu nie ma wystarczającej ilości dróg publicznych, a te które są - nie posiadają wymaganych parametrów. Projekt planu m.in. w zakresie projektowanego układu komunikacyjnego posiada niezbędne opinie i uzgodnienia.  Stanowisko Zarządu Infrastruktury Komunalnej i Transportu z dnia 7 lipca 2009 r. – pismo znak: ZIKiT/S/47152/09/IUO-UM-7/31483.
1266.	<b>1325</b>	[...]*	<b>Żąda</b> zmniejszenia strefy ochronnej od lasów bez możliwości zabudowy z	obszar planu		<b>Prezydent Miasta Krakowa nie uwzględnił</b>	<b>Uwaga pozostaje nieuwzględniona przez Radę Miasta Krakowa</b>	<b>Uwaga nieuwzględniona</b>  Projekt planu uzyskał uzgodnienie przez Lasy Państwowe Nadleśnictwo Myślenice - Pismo znak: Z-2120/MPZP-24/08 z dnia 21.07.2008, w którym wskazuje że: „minimalna odległość pomiędzy granicą

			30m. Mieszkańcy Tyńca nie są bandą wandalów chcących niszczyć lasy, które częstokroć sami sadziliśmy. W Tyńcu bardzo dużo budynków np. na Obrony Tyńca, Danusi Jurandówny czy Wąlgierza Wdalego jest usytuowanych w bezpośrednim sąsiedztwie lasu.			<b>wniesionej uwagi</b>		terenów leśnych, a granicą terenów budownictwa wynosi 30 m i w takiej odległości od lasu należy poprowadzić nieprzekraczalną linię zabudowy”.
1267.	<b>1326</b>	[...]*	<b>Żąda</b> wykreślenia z planów ograniczenia możliwości zabudowy działek o szerokości mniejszej niż 16 m dla terenów MN1, MN2 oraz mniejszej niż 20 m dla terenów MN4 zgodnie z uwagą do planu Komisji Planowania Przestrzennego i Ochrony Środowiska RMK (większość działek nie spełnia tego warunku – są węższe).	obszar planu		<b>Prezydent Miasta Krakowa częściowo nie uwzględnił wniesionej uwagi</b>	<b>Uwaga pozostaje częściowo nieuwzględniona przez Radę Miasta Krakowa</b>	<b>Uwaga uwzględniona częściowo</b> Uwaga uwzględniona częściowo w zakresie zmniejszenia minimalnej szerokości działki budowlanej. Zmiana polegać będzie na doprecyzowaniu zapisu, który odnosić się będzie do nowo wydzielanych działek budowlanych. Wskaźnik szerokości działki zostanie ujednoczony na całym obszarze planu tj. określony jako minimalny zgodnie z przepisami odrębnymi.
1268.	<b>1327</b>	[...]*	<b>Żąda</b> usunięcia zapisu całkowitego zakazu rozbudowy lub nadbudowy domów zlokalizowanych przy ul. Bogucianka i Bolesława Śmiałego z racji na zapis o odległości 5 lub 8 m jezdni dla MN1, MN2, MN3, MN4 (zakaz rozbudowy, nadbudowy).	obszar planu		<b>Prezydent Miasta Krakowa nie uwzględnił wniesionej uwagi</b>	<b>Uwaga pozostaje nieuwzględniona przez Radę Miasta Krakowa</b>	<b>Uwaga nieuwzględniona</b> Ograniczenia w kształtowaniu zabudowy w sąsiedztwie dróg mają na celu ochronę projektowanych korytarzy transportowych przed lokalizacją nowych budynków lub rozbudową istniejących.  Zaprojektowany układ drogowy wynika z obowiązku zapewnienia działkom budowlanym dostępności do dróg publicznych, co szczegółowo określono w § 14 Rozporządzenia Ministra Infrastruktury z dnia 12 kwietnia 2002 r. w sprawie warunków technicznych, jakim powinny odpowiadać budynki i ich usytuowanie; art. 2 pkt. 12) i 14) ustawy o planowaniu i zagospodarowaniu przestrzennym z dnia 27 marca 2003 r. oraz art. 4 pkt. 3a) ustawy o gospodarce nieruchomościami z dnia 21 sierpnia 1997 r.  Obecnie na Osiedlu nie ma wystarczającej ilości dróg publicznych, a te które są - nie posiadają wymaganych parametrów. Projekt planu m.in. w zakresie projektowanego układu komunikacyjnego posiada niezbędne opinie i uzgodnienia.  Stanowisko Zarządu Infrastruktury Komunalnej i Transportu z dnia 7 lipca 2009 r. – pismo znak: ZIKiT/S/47152/09/IUO-UM-7/31483.
1269.	<b>1328</b>	[...]*	<ul style="list-style-type: none"> <li>• Domaga się uaktualnienia map na których został przedstawiony Plan Zagospodarowania i uwzględniania w planie uwarunkowań własnościowych.</li> <li>• W przedłożonym planie nie są naniesione na mapy istniejące</li> </ul>	obszar planu		<b>Prezydent Miasta Krakowa nie uwzględnił wniesionej uwagi</b>	<b>Uwaga pozostaje nieuwzględniona przez Radę Miasta Krakowa</b>	<b>Uwaga nieuwzględniona</b> Projekt planu wskazuje docelowy układ komunikacyjny. Autor uwagi nie wskazuje przykładów poprowadzenia dróg w miejscach istniejących budynków. Projekt planu sporządzany jest w oparciu o dostępne podkłady mapowe.



			budynki, stąd projektowane drogi są na terenach gdzie aktualnie stoją domy. Prowadzi się nowe drogi do działek które dysponują już dostępem do istniejących dróg. <ul style="list-style-type: none"> <li>W przedłożonym planie nie są naniesione istniejące drogi: ul. Stepice droga zaprojektowana bez końcowego odcinka.</li> </ul>					
1270.	<b>1330</b>	[...]*	<b>Nie zgadza się na</b> planowane wyburzenie budynku dawnego przedszkola, który ma być przeznaczony po adaptacji na ośrodek zdrowia i plac zabaw dla dzieci z Przedszkola nr 133.	obszar planu		<b>Prezydent Miasta Krakowa nie uwzględnił wniesionej uwagi</b>	<b>Uwaga pozostaje nieuwzględniona przez Radę Miasta Krakowa</b>	<b>Uwaga nieuwzględniona</b> Zaprojektowana droga dojazdowa KDD umożliwia lepsze skomunikowanie terenów mieszkaniowych położonych w rejonie ul. Heligundy oraz Walgierza Wdalego. Dla realizacji usług publicznych przeznaczono tereny w rejonie ul. Dziewiarzy. Ośrodek zdrowia mógłby powstać wg planu w obrębie terenów zabudowy usługowej – usługi publiczne (UP1) – w § 20 ust. 1 pkt. 1/ lit. b/ wskazano jako przeznaczenie podstawowe m.in. obiekty zdrowia.
1271.	<b>1331</b>	[...]*	<b>Żąda</b> wykreślenia zakazu wznoszenia wolnostojących obiektów usługowych w terenach MN – zablokuje to np. przeznaczenia domu na działalność gastronomiczną, mini-pensjonatu.  <b>Proponuje</b> zezwolić na wznoszenie obiektów usługowych do obsługi ruchu turystycznego.	obszar planu		<b>Prezydent Miasta Krakowa nie uwzględnił wniesionej uwagi</b>	<b>Uwaga pozostaje nieuwzględniona przez Radę Miasta Krakowa</b>	<b>Uwaga nieuwzględniona</b> Tyniec – Osiedle to teren o dominującym przeznaczeniu pod budownictwo mieszkaniowe. Zapisy dopuszczające lokalizację usług są wystarczające.
1272.	<b>1332</b>	[...]*	<b>Nie zgadza się na:</b> <ul style="list-style-type: none"> <li>przekształcenie ulic Bogucianka i Bolesława Śmiałego w drogi zbiorcze</li> </ul> <b>Proponuje:</b> <ul style="list-style-type: none"> <li>zaplanować chodniki i remont drogi zgodnie z przygotowanym już planem przygotowanym na zlecenie Rady Dzielnicy VIII</li> </ul>	obszar planu		<b>Prezydent Miasta Krakowa nie uwzględnił wniesionej uwagi</b>	<b>Uwaga pozostaje nieuwzględniona przez Radę Miasta Krakowa</b>	<b>Uwaga nieuwzględniona</b> Zaprojektowany układ drogowy wynika z obowiązku zapewnienia działkom budowlanym dostępności do dróg publicznych, co szczegółowo określono w § 14 Rozporządzenia Ministra Infrastruktury z dnia 12 kwietnia 2002 r. w sprawie warunków technicznych, jakim powinny odpowiadać budynki i ich usytuowanie; art. 2 pkt. 12) i 14) ustawy o planowaniu i zagospodarowaniu przestrzennym z dnia 27 marca 2003 r. oraz art. 4 pkt. 3a) ustawy o gospodarce nieruchomościami z dnia 21 sierpnia 1997 r.  Obecnie na Osiedlu nie ma wystarczającej ilości dróg publicznych, a te które są - nie posiadają wymaganych parametrów. Projekt planu m.in. w zakresie projektowanego układu komunikacyjnego posiada niezbędne opinie i uzgodnienia.  Stanowisko Zarządu Infrastruktury Komunalnej i Transportu z dnia 7 lipca 2009 r. – pismo znak: ZIKiT/S/47152/09/IUO-UM-7/31483.
1273.	<b>1333</b>	[...]*	<b>Żąda</b>	obszar planu		<b>Prezydent</b>	<b>Uwaga pozostaje</b>	<b>Uwaga nieuwzględniona</b>

			dopuszczenia drugiej linii zabudowy, zgodnie z uwagą Komisji Planowania Przestrzennego i Ochrony Środowiska RMK			<b>Miasta Krakowa nie uwzględnił wniesionej uwagi</b>	<b>nieuwzględniona przez Radę Miasta Krakowa</b>	W projekcie planu nie dopuszcza się trzeciego i dalszych rzędów zabudowy. Tym samym dopuszcza się lokalizację drugiego rzędu zabudowy. Jednak zgodnie z ustaleniami planu każda nowo wydzielana działka budowlana w pierwszym i drugim rzędzie zabudowy musi mieć zapewniony dostęp do drogi publicznej w rozumieniu przepisów szczególnych.
1274.	<b>1334</b>	[...]*	<b>Popiera</b> budowę planowanej drogi od północy wokół Winnicy. Początek tej drogi powinien być wspólny z zaplanowana drogą dojazdową do oczyszczalni ścieków a nie w najbardziej niebezpiecznym miejscu ul. Bolesława Śmiałego.	obszar planu		<b>Prezydent Miasta Krakowa nie uwzględnił wniesionej uwagi</b>	<b>Uwaga pozostaje nieuwzględniona przez Radę Miasta Krakowa</b>	<b>Uwaga nieuwzględniona</b>  Zaprojektowany układ drogowy wynika z obowiązku zapewnienia działkom budowlanym dostępności do dróg publicznych, co szczegółowo określono w § 14 Rozporządzenia Ministra Infrastruktury z dnia 12 kwietnia 2002 r. w sprawie warunków technicznych, jakim powinny odpowiadać budynki i ich usytuowanie; art. 2 pkt. 12) i 14) ustawy o planowaniu i zagospodarowaniu przestrzennym z dnia 27 marca 2003 r. oraz art. 4 pkt. 3a) ustawy o gospodarce nieruchomościami z dnia 21 sierpnia 1997 r.  Obecnie na Osiedlu nie ma wystarczającej ilości dróg publicznych, a te które są - nie posiadają wymaganych parametrów. Projekt planu m.in. w zakresie projektowanego układu komunikacyjnego posiada niezbędne opinie i uzgodnienia.  Stanowisko Zarządu Infrastruktury Komunalnej i Transportu z dnia 7 lipca 2009 r. – pismo znak: ZIKiT/S/47152/09/IUO-UM-7/31483.
1275.	<b>1335</b>	[...]*	<b>Żąda</b> zmniejszenia strefy ochronnej od lasów bez możliwości zabudowy z 30m. Mieszkańcy Tyńca nie są bandą wandalów chcących niszczyć lasy, które częstokroć sami sadziliśmy. W Tyńcu bardzo dużo budynków np. na Obrony Tyńca, Danusi Jurandówny czy Walgierza Wdalego jest usytuowanych w bezpośrednim sąsiedztwie lasu.	obszar planu		<b>Prezydent Miasta Krakowa nie uwzględnił wniesionej uwagi</b>	<b>Uwaga pozostaje nieuwzględniona przez Radę Miasta Krakowa</b>	<b>Uwaga nieuwzględniona</b>  Projekt planu uzyskał uzgodnienie przez Lasy Państwowe Nadleśnictwo Myślenice - Pismo znak: Z-2120/MPZP-24/08 z dnia 21.07.2008, w którym wskazuje że: „minimalna odległość pomiędzy granicą terenów leśnych, a granicą terenów budownictwa wynosi 30 m i w takiej odległości od lasu należy poprowadzić nieprzekraczalną linię zabudowy”.
1276.	<b>1336</b>	[...]*	<b>Żąda</b> wykreślenia z planów ograniczenia możliwości zabudowy działek o szerokości mniejszej niż 16 m dla terenów MN1, MN2 oraz mniejszej niż 20 m dla terenów MN4 zgodnie z uwagą do planu Komisji Planowania Przestrzennego i Ochrony Środowiska RMK (większość działek nie spełnia tego warunku – są węższe).	obszar planu		<b>Prezydent Miasta Krakowa częściowo nie uwzględnił wniesionej uwagi</b>	<b>Uwaga pozostaje częściowo nieuwzględniona przez Radę Miasta Krakowa</b>	<b>Uwaga uwzględniona częściowo</b>  Uwaga uwzględniona częściowo w zakresie zmniejszenia minimalnej szerokości działki budowlanej. Zmiana polegać będzie na doprecyzowaniu zapisu, który odnosić się będzie do nowo wydzielanych działek budowlanych. Wskaźnik szerokości działki zostanie ujednolicony na całym obszarze planu tj. określony jako minimalny zgodnie z przepisami odrębnymi.
1277.	<b>1337</b>	[...]*	<b>Żąda</b> usunięcia zapisu	obszar planu		<b>Prezydent Miasta</b>	<b>Uwaga pozostaje nieuwzględniona</b>	<b>Uwaga nieuwzględniona</b>

			całkowitego zakazu rozbudowy lub nadbudowy domów zlokalizowanych przy ul. Bogucianka i Bolesława Śmiałego z racji na zapis o odległości 5 lub 8 m jezdnii dla MN1, MN2, MN3, MN4 (zakaz rozbudowy, nadbudowy).			<b>Krakowa nie uwzględnił wniesionej uwagi</b>	<b>przez Radę Miasta Krakowa</b>	Ograniczenia w kształtowaniu zabudowy w sąsiedztwie dróg mają na celu ochronę projektowanych korytarzy transportowych przed lokalizacją nowych budynków lub rozbudową istniejących.  Zaprojektowany układ drogowy wynika z obowiązku zapewnienia działkom budowlanym dostępności do dróg publicznych, co szczegółowo określono w § 14 Rozporządzenia Ministra Infrastruktury z dnia 12 kwietnia 2002 r. w sprawie warunków technicznych, jakim powinny odpowiadać budynki i ich usytuowanie; art. 2 pkt. 12) i 14) ustawy o planowaniu i zagospodarowaniu przestrzennym z dnia 27 marca 2003 r. oraz art. 4 pkt. 3a) ustawy o gospodarce nieruchomościami z dnia 21 sierpnia 1997 r.  Obecnie na Osiedlu nie ma wystarczającej ilości dróg publicznych, a te które są - nie posiadają wymaganych parametrów. Projekt planu m.in. w zakresie projektowanego układu komunikacyjnego posiada niezbędne opinie i uzgodnienia.  Stanowisko Zarządu Infrastruktury Komunalnej i Transportu z dnia 7 lipca 2009 r. – pismo znak: ZIKiT/S/47152/09/IUO-UM-7/31483.
1278.	<b>1338</b>	[...]*	<ul style="list-style-type: none"> <li>• Domaga się uaktualnienia map na których został przedstawiony Plan Zagospodarowania i uwzględniania w planie uwarunkowań własnościowych.</li> <li>• W przedłożonym planie nie są naniesione na mapy istniejące budynki, stąd projektowane drogi są na terenach gdzie aktualnie stoją domy. Prowadzi się nowe drogi do działek które dysponują już dostępem do istniejących dróg.</li> <li>• W przedłożonym planie nie są naniesione istniejące drogi: ul. Stępcice droga zaprojektowana bez końcowego odcinka.</li> </ul>	obszar planu		<b>Prezydent Miasta Krakowa nie uwzględnił wniesionej uwagi</b>	<b>Uwaga pozostaje nieuwzględniona przez Radę Miasta Krakowa</b>	<b>Uwaga nieuwzględniona</b>  Projekt planu wskazuje docelowy układ komunikacyjny. Autor uwagi nie wskazuje przykładów poprowadzenia dróg w miejscach istniejących budynków. Projekt planu sporządzany jest w oparciu o dostępne podkłady mapowe.
1279.	<b>1340</b>	[...]*	<b>Nie zgadza się na</b> planowane wyburzenie budynku dawnego przedszkola, który ma być przeznaczony po adaptacji na ośrodek zdrowia i plac zabaw dla dzieci z Przedszkola nr 133.	obszar planu		<b>Prezydent Miasta Krakowa nie uwzględnił wniesionej uwagi</b>	<b>Uwaga pozostaje nieuwzględniona przez Radę Miasta Krakowa</b>	<b>Uwaga nieuwzględniona</b>  Zaprojektowana droga dojazdowa KDD umożliwi lepsze skomunikowanie terenów mieszkaniowych położonych w rejonie ul. Heligundy oraz Wąlgierza Wdalego. Dla realizacji usług publicznych przeznaczono tereny w rejonie ul. Dziewiarzy. Ośrodek zdrowia mógłby powstać wg planu w obrębie terenów zabudowy usługowej – usługi publiczne (UP1) – w § 20 ust. 1 pkt. 1/ lit. b/ wskazano jako przeznaczenie podstawowe m.in. obiekty zdrowia.
1280.	<b>1341</b>	[...]*	<b>Żąda</b> wykreślenia zakazu wznoszenia wolnostojących obiektów usługowych w terenach MN – zablokuje to np.	obszar planu		<b>Prezydent Miasta Krakowa nie uwzględnił wniesionej uwagi</b>	<b>Uwaga pozostaje nieuwzględniona przez Radę Miasta Krakowa</b>	<b>Uwaga nieuwzględniona</b>  Tyniec – Osiedle to teren o dominującym przeznaczeniu pod budownictwo mieszkaniowe. Zapisy dopuszczające lokalizację usług są wystarczające.

			przeznaczenia domu na działalność gastronomiczną, mini-pensjonatu.  <b>Proponuje</b> zezwolić na wznoszenie obiektów usługowych do obsługi ruchu turystycznego.					
1281.	<b>1342</b>	[...]*	<b>Nie zgadza się na:</b> • przekształcenie ulic Bogucianka i Bolesława Śmiałego w drogi zbiorcze  <b>Proponuje:</b> • zaplanować chodniki i remont drogi zgodnie z przygotowanym już planem przygotowanym na zlecenie Rady Dzielnicy VIII	obszar planu		<b>Prezydent Miasta Krakowa nie uwzględnił wniesionej uwagi</b>	<b>Uwaga pozostaje nieuwzględniona przez Radę Miasta Krakowa</b>	<b>Uwaga nieuwzględniona</b>  Zaprojektowany układ drogowy wynika z obowiązku zapewnienia działkom budowlanym dostępności do dróg publicznych, co szczegółowo określono w § 14 Rozporządzenia Ministra Infrastruktury z dnia 12 kwietnia 2002 r. w sprawie warunków technicznych, jakim powinny odpowiadać budynki i ich usytuowanie; art. 2 pkt. 12) i 14) ustawy o planowaniu i zagospodarowaniu przestrzennym z dnia 27 marca 2003 r. oraz art. 4 pkt. 3a) ustawy o gospodarce nieruchomościami z dnia 21 sierpnia 1997 r.  Obecnie na Osiedlu nie ma wystarczającej ilości dróg publicznych, a te które są - nie posiadają wymaganych parametrów. Projekt planu m.in. w zakresie projektowanego układu komunikacyjnego posiada niezbędne opinie i uzgodnienia.  Stanowisko Zarządu Infrastruktury Komunalnej i Transportu z dnia 7 lipca 2009 r. – pismo znak: ZIKiT/S/47152/09/IUO-UM-7/31483.
1282.	<b>1343</b>	[...]*	<b>Żąda</b> zmniejszenia strefy ochronnej od lasów bez możliwości zabudowy z 30m. Mieszkańcy Tyńca nie są bandą wandalów chcących niszczyć lasy, które częstokroć sami sadziliśmy. W Tyńcu bardzo dużo budynków np. na Obrony Tyńca, Danusi Jurandówny czy Walgierza Wdalego jest usytuowanych w bezpośrednim sąsiedztwie lasu.	obszar planu		<b>Prezydent Miasta Krakowa nie uwzględnił wniesionej uwagi</b>	<b>Uwaga pozostaje nieuwzględniona przez Radę Miasta Krakowa</b>	<b>Uwaga nieuwzględniona</b>  Projekt planu uzyskał uzgodnienie przez Lasy Państwowe Nadleśnictwo Myślenice - Pismo znak: Z-2120/MPZP-24/08 z dnia 21.07.2008, w którym wskazuje że: „minimalna odległość pomiędzy granicą terenów leśnych, a granicą terenów budownictwa wynosi 30 m i w takiej odległości od lasu należy poprowadzić nieprzekraczalną linię zabudowy”.
1283.	<b>1345</b>	[...]*	<b>Popiera</b> budowę planowanej drogi od północy wokół Winnicy. Początek tej drogi powinien być wspólny z zaplanowaną drogą dojazdową do oczyszczalni ścieków a nie w najbardziej niebezpiecznym miejscu ul. Bolesława Śmiałego.	obszar planu		<b>Prezydent Miasta Krakowa nie uwzględnił wniesionej uwagi</b>	<b>Uwaga pozostaje nieuwzględniona przez Radę Miasta Krakowa</b>	<b>Uwaga nieuwzględniona</b>  Zaprojektowany układ drogowy wynika z obowiązku zapewnienia działkom budowlanym dostępności do dróg publicznych, co szczegółowo określono w § 14 Rozporządzenia Ministra Infrastruktury z dnia 12 kwietnia 2002 r. w sprawie warunków technicznych, jakim powinny odpowiadać budynki i ich usytuowanie; art. 2 pkt. 12) i 14) ustawy o planowaniu i zagospodarowaniu przestrzennym z dnia 27 marca 2003 r. oraz art. 4 pkt. 3a) ustawy o gospodarce nieruchomościami z dnia 21 sierpnia 1997 r.  Obecnie na Osiedlu nie ma wystarczającej ilości dróg publicznych, a te które są - nie posiadają wymaganych parametrów. Projekt planu m.in. w zakresie projektowanego układu komunikacyjnego posiada niezbędne opinie i uzgodnienia.  Stanowisko Zarządu Infrastruktury Komunalnej i Transportu z dnia 7 lipca 2009 r. – pismo znak: ZIKiT/S/47152/09/IUO-UM-7/31483.

1284.	<b>1346</b>	[...]*	<ul style="list-style-type: none"> <li>• Domaga się uaktualnienia map na których został przedstawiony Plan Zagospodarowania i uwzględniania w planie uwarunkowań własnościowych.</li> <li>• W przedłożonym planie nie są naniesione na mapy istniejące budynki, stąd projektowane drogi są na terenach gdzie aktualnie stoją domy. Prowadzi się nowe drogi do działek które dysponują już dostępem do istniejących dróg.</li> <li>• W przedłożonym planie nie są naniesione istniejące drogi: ul. Stępcice droga zaprojektowana bez końcowego odcinka.</li> </ul>	obszar planu		<b>Prezydent Miasta Krakowa nie uwzględnił wniesionej uwagi</b>	<b>Uwaga pozostaje nieuwzględniona przez Radę Miasta Krakowa</b>	<b>Uwaga nieuwzględniona</b> Projekt planu wskazuje docelowy układ komunikacyjny. Autor uwagi nie wskazuje przykładów poprowadzenia dróg w miejscach istniejących budynków. Projekt planu sporządzany jest w oparciu o dostępne podkłady mapowe.
1285.	<b>1347</b>	[...]*	<b>Żąda</b> dopuszczenia drugiej linii zabudowy, zgodnie z uwagą Komisji Planowania Przestrzennego i Ochrony Środowiska RMK	obszar planu		<b>Prezydent Miasta Krakowa nie uwzględnił wniesionej uwagi</b>	<b>Uwaga pozostaje nieuwzględniona przez Radę Miasta Krakowa</b>	<b>Uwaga nieuwzględniona</b> W projekcie planu nie dopuszcza się trzeciego i dalszych rzędów zabudowy. Tym samym dopuszcza się lokalizację drugiego rzędu zabudowy. Jednak zgodnie z ustaleniami planu każda nowo wydzielana działka budowlana w pierwszym i drugim rzędzie zabudowy musi mieć zapewniony dostęp do drogi publicznej w rozumieniu przepisów szczególnych.
1286.	<b>1348</b>	[...]*	<b>Nie zgadza się na:</b> <ul style="list-style-type: none"> <li>• przekształcenie ulic Bogucianka i Bolesława Śmiałego w drogi zbiorcze</li> </ul> <b>Proponuje:</b> <ul style="list-style-type: none"> <li>• zaplanować chodniki i remont drogi zgodnie z przygotowanym już planem przygotowanym na zlecenie Rady Dzielnicy VIII</li> </ul>	obszar planu		<b>Prezydent Miasta Krakowa nie uwzględnił wniesionej uwagi</b>	<b>Uwaga pozostaje nieuwzględniona przez Radę Miasta Krakowa</b>	<b>Uwaga nieuwzględniona</b> Zaprojektowany układ drogowy wynika z obowiązku zapewnienia działkom budowlanym dostępności do dróg publicznych, co szczegółowo określono w § 14 Rozporządzenia Ministra Infrastruktury z dnia 12 kwietnia 2002 r. w sprawie warunków technicznych, jakim powinny odpowiadać budynki i ich usytuowanie; art. 2 pkt. 12) i 14) ustawy o planowaniu i zagospodarowaniu przestrzennym z dnia 27 marca 2003 r. oraz art. 4 pkt. 3a) ustawy o gospodarce nieruchomościami z dnia 21 sierpnia 1997 r.  Obecnie na Osiedlu nie ma wystarczającej ilości dróg publicznych, a te które są - nie posiadają wymaganych parametrów. Projekt planu m.in. w zakresie projektowanego układu komunikacyjnego posiada niezbędne opinie i uzgodnienia.  Stanowisko Zarządu Infrastruktury Komunalnej i Transportu z dnia 7 lipca 2009 r. – pismo znak: ZIKiT/S/47152/09/IUO-UM-7/31483.
1287.	<b>1349</b>	[...]*	<b>Żąda</b> usunięcia zapisu całkowitego zakazu rozbudowy lub nadbudowy domów zlokalizowanych przy ul. Bogucianka i Bolesława Śmiałego z	obszar planu		<b>Prezydent Miasta Krakowa nie uwzględnił wniesionej uwagi</b>	<b>Uwaga pozostaje nieuwzględniona przez Radę Miasta Krakowa</b>	<b>Uwaga nieuwzględniona</b> Ograniczenia w kształtowaniu zabudowy w sąsiedztwie dróg mają na celu ochronę projektowanych korytarzy transportowych przed lokalizacją nowych budynków lub rozbudową istniejących.  Zaprojektowany układ drogowy wynika z obowiązku zapewnienia działkom budowlanym dostępności do dróg publicznych, co szczegółowo określono w § 14 Rozporządzenia Ministra Infrastruktury z dnia 12 kwietnia 2002 r. w sprawie warunków technicznych, jakim powinny odpowiadać budynki i ich

			racji na zapis o odległości 5 lub 8 m jezdnii dla MN1, MN2, MN3, MN4 (zakaz rozbudowy, nadbudowy).					usytuowanie; art. 2 pkt. 12) i 14) ustawy o planowaniu i zagospodarowaniu przestrzennym z dnia 27 marca 2003 r. oraz art. 4 pkt. 3a) ustawy o gospodarce nieruchomościami z dnia 21 sierpnia 1997 r.  Obecnie na Osiedlu nie ma wystarczającej ilości dróg publicznych, a te które są - nie posiadają wymaganych parametrów. Projekt planu m.in. w zakresie projektowanego układu komunikacyjnego posiada niezbędne opinie i uzgodnienia.  Stanowisko Zarządu Infrastruktury Komunalnej i Transportu z dnia 7 lipca 2009 r. – pismo znak: ZIKiT/S/47152/09/IUO-UM-7/31483.
1288.	<b>1350</b>	[...]*	<b>Żąda</b> wykreślenia zakazu wznoszenia wolnostojących obiektów usługowych w terenach MN – zablokuje to np. przeznaczenia domu na działalność gastronomiczną, mini-pensjonatu.  <b>Proponuje</b> zezwolić na wznoszenie obiektów usługowych do obsługi ruchu turystycznego.	obszar planu		<b>Prezydent Miasta Krakowa nie uwzględnił wniesionej uwagi</b>	<b>Uwaga pozostaje nieuwzględniona przez Radę Miasta Krakowa</b>	<b>Uwaga nieuwzględniona</b>  Tyniec – Osiedle to teren o dominującym przeznaczeniu pod budownictwo mieszkaniowe. Zapisy dopuszczające lokalizację usług są wystarczające.
1289.	<b>1351</b>	[...]*	<b>Żąda</b> wykreślenia z planów ograniczenia możliwości zabudowy działek o szerokości mniejszej niż 16 m dla terenów MN1, MN2 oraz mniejszej niż 20 m dla terenów MN4 zgodnie z uwagą do planu Komisji Planowania Przestrzennego i Ochrony Środowiska RMK (większość działek nie spełnia tego warunku – są węższe).	obszar planu		<b>Prezydent Miasta Krakowa częściowo nie uwzględnił wniesionej uwagi</b>	<b>Uwaga pozostaje częściowo nieuwzględniona przez Radę Miasta Krakowa</b>	<b>Uwaga uwzględniona częściowo</b>  Uwaga uwzględniona częściowo w zakresie zmniejszenia minimalnej szerokości działki budowlanej. Zmiana polegać będzie na doprecyzowaniu zapisu, który odnosić się będzie do nowo wydzielanych działek budowlanych. Wskaźnik szerokości działki zostanie ujednoczony na całym obszarze planu tj. określony jako minimalny zgodnie z przepisami odrębnymi.
1290.	<b>1352</b>	[...]*	<b>Nie zgadza się na</b> planowane wyburzenie budynku dawnego przedszkola, który ma być przeznaczony po adaptacji na ośrodek zdrowia i plac zabaw dla dzieci z Przedszkola nr 133.	obszar planu		<b>Prezydent Miasta Krakowa nie uwzględnił wniesionej uwagi</b>	<b>Uwaga pozostaje nieuwzględniona przez Radę Miasta Krakowa</b>	<b>Uwaga nieuwzględniona</b>  Zaprojektowana droga dojazdowa KDD umożliwi lepsze skomunikowanie terenów mieszkaniowych położonych w rejonie ul. Heligundy oraz Walgierza Wdalego. Dla realizacji usług publicznych przeznaczono tereny w rejonie ul. Dziewiarzy. Ośrodek zdrowia mógłby powstać wg planu w obrębie terenów zabudowy usługowej – usługi publiczne (UP1) – w § 20 ust. 1 pkt. 1/ lit. b/ wskazano jako przeznaczenie podstawowe m.in. obiekty zdrowia.
1291.	<b>1353</b>	[...]*	<b>Żąda</b> zmniejszenia strefy ochronnej od lasów bez możliwości zabudowy z 30m.	obszar planu		<b>Prezydent Miasta Krakowa nie uwzględnił wniesionej uwagi</b>	<b>Uwaga pozostaje nieuwzględniona przez Radę Miasta Krakowa</b>	<b>Uwaga nieuwzględniona</b>  Projekt planu uzyskał uzgodnienie przez Lasy Państwowe Nadleśnictwo Myślenice - Pismo znak: Z-2120/MPZP-24/08 z dnia 21.07.2008, w którym wskazuje że: „minimalna odległość pomiędzy granicą terenów leśnych, a granicą terenów budownictwa wynosi 30 m i w takiej odległości od lasu należy

			Mieszkańcy Tyńca nie są bandą wandalów chcących niszczyć lasy, które częstokroć sami sadziliśmy. W Tyńcu bardzo dużo budynków np. na Obrony Tyńca, Danusi Jurandówny czy Walgierza Wdalego jest usytuowanych w bezpośrednim sąsiedztwie lasu.			<b>uwagi</b>		poprowadzić nieprzekraczalną linię zabudowy”.
1292.	<b>1355</b>	[...]*	<b>Popiera</b> budowę planowanej drogi od północy wokół Winnicy. Początek tej drogi powinien być wspólny z zaplanowaną drogą dojazdową do oczyszczalni ścieków a nie w najbardziej niebezpiecznym miejscu ul. Bolesława Śmiałego.	obszar planu		<b>Prezydent Miasta Krakowa nie uwzględnił wniesionej uwagi</b>	<b>Uwaga pozostaje nieuwzględniona przez Radę Miasta Krakowa</b>	<b>Uwaga nieuwzględniona</b> Zaprojektowany układ drogowy wynika z obowiązku zapewnienia działkom budowlanym dostępności do dróg publicznych, co szczegółowo określono w § 14 Rozporządzenia Ministra Infrastruktury z dnia 12 kwietnia 2002 r. w sprawie warunków technicznych, jakim powinny odpowiadać budynki i ich usytuowanie; art. 2 pkt. 12) i 14) ustawy o planowaniu i zagospodarowaniu przestrzennym z dnia 27 marca 2003 r. oraz art. 4 pkt. 3a) ustawy o gospodarce nieruchomościami z dnia 21 sierpnia 1997 r.  Obecnie na Osiedlu nie ma wystarczającej ilości dróg publicznych, a te które są - nie posiadają wymaganych parametrów. Projekt planu m.in. w zakresie projektowanego układu komunikacyjnego posiada niezbędne opinie i uzgodnienia.  Stanowisko Zarządu Infrastruktury Komunalnej i Transportu z dnia 7 lipca 2009 r. – pismo znak: ZIKiT/S/47152/09/IUO-UM-7/31483.
1293.	<b>1356</b>	[...]*	<ul style="list-style-type: none"> <li>• Domaga się uaktualnienia map na których został przedstawiony Plan Zagospodarowania i uwzględniania w planie uwarunkowań własnościowych.</li> <li>• W przedłożonym planie nie są naniesione na mapy istniejące budynki, stąd projektowane drogi są na terenach gdzie aktualnie stoją domy. Prowadzi się nowe drogi do działek które dysponują już dostępem do istniejących dróg.</li> <li>• W przedłożonym planie nie są naniesione istniejące drogi: ul. Stępice droga zaprojektowana bez końcowego odcinka.</li> </ul>	obszar planu		<b>Prezydent Miasta Krakowa nie uwzględnił wniesionej uwagi</b>	<b>Uwaga pozostaje nieuwzględniona przez Radę Miasta Krakowa</b>	<b>Uwaga nieuwzględniona</b> Projekt planu wskazuje docelowy układ komunikacyjny. Autor uwagi nie wskazuje przykładów poprowadzenia dróg w miejscach istniejących budynków. Projekt planu sporządzany jest w oparciu o dostępne podkłady mapowe.
1294.	<b>1357</b>	[...]*	<b>Żąda</b> dopuszczenia drugiej linii zabudowy, zgodnie z uwagą Komisji Planowania	obszar planu		<b>Prezydent Miasta Krakowa nie uwzględnił wniesionej uwagi</b>	<b>Uwaga pozostaje nieuwzględniona przez Radę Miasta Krakowa</b>	<b>Uwaga nieuwzględniona</b> W projekcie planu nie dopuszcza się trzeciego i dalszych rzędów zabudowy. Tym samym dopuszcza się lokalizację drugiego rzędu zabudowy. Jednak zgodnie z ustaleniami planu każda nowo wydzielana działka budowlana w pierwszym i drugim

			Przestrzennego i Ochrony Środowiska RMK			<b>uwagi</b>		rzędzie zabudowy musi mieć zapewniony dostęp do drogi publicznej w rozumieniu przepisów szczególnych.
1295.	<b>1358</b>	[...]*	<b>Żąda</b> usunięcia zapisu całkowitego zakazu rozbudowy lub nadbudowy domów zlokalizowanych przy ul. Bogucianka i Bolestawa Śmiałego z racji na zapis o odległości 5 lub 8 m jezdni dla MN1, MN2, MN3, MN4 (zakaz rozbudowy, nadbudowy).	obszar planu		<b>Prezydent Miasta Krakowa nie uwzględnił wniesionej uwagi</b>	<b>Uwaga pozostaje nieuwzględniona przez Radę Miasta Krakowa</b>	<b>Uwaga nieuwzględniona</b> Ograniczenia w kształtowaniu zabudowy w sąsiedztwie dróg mają na celu ochronę projektowanych korytarzy transportowych przed lokalizacją nowych budynków lub rozbudową istniejących.  Zaprojektowany układ drogowy wynika z obowiązku zapewnienia działkom budowlanym dostępności do dróg publicznych, co szczegółowo określono w § 14 Rozporządzenia Ministra Infrastruktury z dnia 12 kwietnia 2002 r. w sprawie warunków technicznych, jakim powinny odpowiadać budynki i ich usytuowanie; art. 2 pkt. 12) i 14) ustawy o planowaniu i zagospodarowaniu przestrzennym z dnia 27 marca 2003 r. oraz art. 4 pkt. 3a) ustawy o gospodarce nieruchomościami z dnia 21 sierpnia 1997 r.  Obecnie na Osiedlu nie ma wystarczającej ilości dróg publicznych, a te które są - nie posiadają wymaganych parametrów. Projekt planu m.in. w zakresie projektowanego układu komunikacyjnego posiada niezbędne opinie i uzgodnienia.  Stanowisko Zarządu Infrastruktury Komunalnej i Transportu z dnia 7 lipca 2009 r. – pismo znak: ZIKiT/S/47152/09/IUO-UM-7/31483.
1296.	<b>1359</b>	[...]*	<b>Nie zgadza się na</b> planowane wyburzenie budynku dawnego przedszkola, który ma być przeznaczony po adaptacji na ośrodek zdrowia i plac zabaw dla dzieci z Przedszkola nr 133.	obszar planu		<b>Prezydent Miasta Krakowa nie uwzględnił wniesionej uwagi</b>	<b>Uwaga pozostaje nieuwzględniona przez Radę Miasta Krakowa</b>	<b>Uwaga nieuwzględniona</b> Zaprojektowana droga dojazdowa KDD umożliwi lepsze skomunikowanie terenów mieszkaniowych położonych w rejonie ul. Heligundy oraz Walgierza Wdalego. Dla realizacji usług publicznych przeznaczono tereny w rejonie ul. Dziewiarzy. Ośrodek zdrowia mógłby powstać wg planu w obrębie terenów zabudowy usługowej – usługi publiczne (UP1) – w § 20 ust. 1 pkt. 1/ lit. b/ wskazano jako przeznaczenie podstawowe m.in. obiekty zdrowia.
1297.	<b>1360</b>	[...]*	<b>Popiera</b> budowę planowanej drogi od północy wokół Winnicy. Początek tej drogi powinien być wspólny z zaplanowaną drogą dojazdową do oczyszczalni ścieków a nie w najbardziej niebezpiecznym miejscu ul. Bolestawa Śmiałego.	obszar planu		<b>Prezydent Miasta Krakowa nie uwzględnił wniesionej uwagi</b>	<b>Uwaga pozostaje nieuwzględniona przez Radę Miasta Krakowa</b>	<b>Uwaga nieuwzględniona</b> Zaprojektowany układ drogowy wynika z obowiązku zapewnienia działkom budowlanym dostępności do dróg publicznych, co szczegółowo określono w § 14 Rozporządzenia Ministra Infrastruktury z dnia 12 kwietnia 2002 r. w sprawie warunków technicznych, jakim powinny odpowiadać budynki i ich usytuowanie; art. 2 pkt. 12) i 14) ustawy o planowaniu i zagospodarowaniu przestrzennym z dnia 27 marca 2003 r. oraz art. 4 pkt. 3a) ustawy o gospodarce nieruchomościami z dnia 21 sierpnia 1997 r.  Obecnie na Osiedlu nie ma wystarczającej ilości dróg publicznych, a te które są - nie posiadają wymaganych parametrów. Projekt planu m.in. w zakresie projektowanego układu komunikacyjnego posiada niezbędne opinie i uzgodnienia.  Stanowisko Zarządu Infrastruktury Komunalnej i Transportu z dnia 7 lipca 2009 r. – pismo znak: ZIKiT/S/47152/09/IUO-UM-7/31483.
1298.	<b>1361</b>	[...]*	<b>Żąda</b> zmniejszenia strefy ochronnej od lasów bez możliwości zabudowy z 30m. Mieszkańcy Tyńca nie są bandą wandalów chcących niszczyć lasy, które częstokroć sami sadziliśmy. W Tyńcu bardzo dużo budynków	obszar planu		<b>Prezydent Miasta Krakowa nie uwzględnił wniesionej uwagi</b>	<b>Uwaga pozostaje nieuwzględniona przez Radę Miasta Krakowa</b>	<b>Uwaga nieuwzględniona</b> Projekt planu uzyskał uzgodnienie przez Lasy Państwowe Nadleśnictwo Myślenice - Pismo znak: Z-2120/MPZP-24/08 z dnia 21.07.2008, w którym wskazuje że: „minimalna odległość pomiędzy granicą terenów leśnych, a granicą terenów budownictwa wynosi 30 m i w takiej odległości od lasu należy poprowadzić nieprzekraczalną linię zabudowy”.



			np. na Obrony Tyńca, Danusi Jurandówny czy Walgierza Wdalego jest usytuowanych w bezpośrednim sąsiedztwie lasu.					
1299.	<b>1362</b>	[...]*	<p><b>Nie zgadza się na:</b></p> <ul style="list-style-type: none"> <li>przekształcenie ulic Bogucianka i Bolesława Śmiałego w drogi zbiorcze</li> </ul> <p><b>Proponuje:</b></p> <ul style="list-style-type: none"> <li>zaplanować chodniki i remont drogi zgodnie z przygotowanym już planem przygotowanym na zlecenie Rady Dzielnicy VIII</li> </ul>	obszar planu		<b>Prezydent Miasta Krakowa nie uwzględnił wniesionej uwagi</b>	<b>Uwaga pozostaje nieuwzględniona przez Radę Miasta Krakowa</b>	<p><b>Uwaga nieuwzględniona</b></p> <p>Zaprojektowany układ drogowy wynika z obowiązku zapewnienia działkom budowlanym dostępności do dróg publicznych, co szczegółowo określono w § 14 Rozporządzenia Ministra Infrastruktury z dnia 12 kwietnia 2002 r. w sprawie warunków technicznych, jakim powinny odpowiadać budynki i ich usytuowanie; art. 2 pkt. 12) i 14) ustawy o planowaniu i zagospodarowaniu przestrzennym z dnia 27 marca 2003 r. oraz art. 4 pkt. 3a) ustawy o gospodarce nieruchomościami z dnia 21 sierpnia 1997 r.</p> <p>Obecnie na Osiedlu nie ma wystarczającej ilości dróg publicznych, a te które są - nie posiadają wymaganych parametrów. Projekt planu m.in. w zakresie projektowanego układu komunikacyjnego posiada niezbędne opinie i uzgodnienia.</p> <p>Stanowisko Zarządu Infrastruktury Komunalnej i Transportu z dnia 7 lipca 2009 r. – pismo znak: ZIKiT/S/47152/09/IUO-UM-7/31483.</p>
1300.	<b>1363</b>	[...]*	<ul style="list-style-type: none"> <li>Domaga się uaktualnienia map na których został przedstawiony Plan Zagospodarowania i uwzględniania w planie uwarunkowań własnościowych.</li> <li>W przedłożonym planie nie są naniesione na mapy istniejące budynki, stąd projektowane drogi są na terenach gdzie aktualnie stoją domy. Prowadzi się nowe drogi do działek które dysponują już dostępem do istniejących dróg.</li> <li>W przedłożonym planie nie są naniesione istniejące drogi: ul. Stępice droga zaprojektowana bez końcowego odcinka.</li> </ul>	obszar planu		<b>Prezydent Miasta Krakowa nie uwzględnił wniesionej uwagi</b>	<b>Uwaga pozostaje nieuwzględniona przez Radę Miasta Krakowa</b>	<p><b>Uwaga nieuwzględniona</b></p> <p>Projekt planu wskazuje docelowy układ komunikacyjny. Autor uwagi nie wskazuje przykładów poprowadzenia dróg w miejscach istniejących budynków. Projekt planu sporządzany jest w oparciu o dostępne podkłady mapowe.</p>
1301.	<b>1364</b>	[...]*	<b>Żąda</b> wykreślenia z planów ograniczenia możliwości zabudowy działek o szerokości mniejszej niż 16 m dla terenów MN1, MN2 oraz mniejszej niż 20 m dla terenów MN4 zgodnie z uwagą do planu Komisji Planowania	obszar planu		<b>Prezydent Miasta Krakowa częściowo nie uwzględnił wniesionej uwagi</b>	<b>Uwaga pozostaje częściowo nieuwzględniona przez Radę Miasta Krakowa</b>	<p><b>Uwaga uwzględniona częściowo</b></p> <p>Uwaga uwzględniona częściowo w zakresie zmniejszenia minimalnej szerokości działki budowlanej. Zmiana polegać będzie na doprecyzowaniu zapisu, który odnosić się będzie do nowo wydzielanych działek budowlanych. Wskaźnik szerokości działki zostanie ujednolicony na całym obszarze planu tj. określony jako minimalny zgodnie z przepisami odrębnymi.</p>

			Przestrzennego i Ochrony Środowiska RMK (większość działek nie spełnia tego warunku – są węższe).					
1302.	<b>1365</b>	[...]*	<b>Żąda</b> dopuszczenia drugiej linii zabudowy, zgodnie z uwagą Komisji Planowania Przestrzennego i Ochrony Środowiska RMK	obszar planu		<b>Prezydent Miasta Krakowa nie uwzględnił wniesionej uwagi</b>	<b>Uwaga pozostaje nieuwzględniona przez Radę Miasta Krakowa</b>	<b>Uwaga nieuwzględniona</b> W projekcie planu nie dopuszcza się trzeciego i dalszych rzędów zabudowy. Tym samym dopuszcza się lokalizację drugiego rzędu zabudowy. Jednak zgodnie z ustaleniami planu każda nowo wydzielana działka budowlana w pierwszym i drugim rzędzie zabudowy musi mieć zapewniony dostęp do drogi publicznej w rozumieniu przepisów szczególnych.
1303.	<b>1366</b>	[...]*	Odwołuje się od m.p.z.p. Tynec-Osiedle, nie zgadza się na: <ul style="list-style-type: none"> <li>• koncepcję i poszerzenie projektowanej ul. Bolesława Śmiałego oraz ul. Bogucianka</li> <li>• projekt UP (2ha) – brak zgody mieszkańców w tej rejonizacji</li> <li>• minimalną wartość 3,2% powierzchni przeznaczonych pod budownictwo na obszarze 326ha</li> <li>• całkowity brak możliwości rozbudowy lub nadbudowy domów zlokalizowanych przy ul. Bogucianka, ul. Bolesława Śmiałego i innych ze względu na zapis 5 lub 8 metrów od linii osi jezdni dla MN1, MN2, MN3, MN4 (zakaz rozbudowy, nadbudowy)</li> <li>• 30% usług w nowo wybudowanych domach</li> <li>• ustanowienia ZP3 na terenach budowlanych</li> <li>• brak naniesienia istniejących budynków – drogi projektowane są na terenach gdzie obecnie stoją domy.</li> <li>• brak naniesienia na plan istniejących dróg: ul. Stępcice – droga zaprojektowana bez końcowego odcinka,</li> </ul>	116 obręb 73	<b>MN1 R2 KDW KDW</b>	<b>Prezydent Miasta Krakowa częściowo nie uwzględnił wniesionej uwagi</b>	<b>Uwaga pozostaje częściowo nieuwzględniona przez Radę Miasta Krakowa</b>	<b>Uwaga uwzględniona</b> w zakresie: Uwaga uwzględniona w zakresie wykreślenia zapisu dotyczącego zasady lokalizacji jednego budynku mieszkalnego na jednej działce budowlanej. <b>Uwaga uwzględniona częściowo</b> w zakresie: Uwaga uwzględniona częściowo w zakresie zmniejszenia minimalnej szerokości działki budowlanej. Zmiana polegać będzie na doprecyzowaniu zapisu, który odnosić się będzie do nowo wydzielanych działek budowlanych. Wskaźnik szerokości działki zostanie ujednolicony na całym obszarze planu tj. określony jako minimalny zgodnie z przepisami odrębnymi. <b>Uwaga nieuwzględniona</b> w zakresie: Ograniczenia w kształtowaniu zabudowy w sąsiedztwie dróg mają na celu ochronę projektowanych korytarzy transportowych przed lokalizacją nowych budynków lub rozbudową istniejących. Zaprojektowany układ drogowy wynika z obowiązku zapewnienia działkom budowlanym dostępności do dróg publicznych, co szczegółowo określono w § 14 Rozporządzenia Ministra Infrastruktury z dnia 12 kwietnia 2002 r. w sprawie warunków technicznych, jakim powinny odpowiadać budynki i ich usytuowanie; art. 2 pkt. 12) i 14) ustawy o planowaniu i zagospodarowaniu przestrzennym z dnia 27 marca 2003 r. oraz art. 4 pkt. 3a) ustawy o gospodarce nieruchomościami z dnia 21 sierpnia 1997 r. Obecnie na Osiedlu nie ma wystarczającej ilości dróg publicznych, a te które są - nie posiadają wymaganych parametrów. Projekt planu m.in. w zakresie projektowanego układu komunikacyjnego posiada niezbędne opinie i uzgodnienia. Stanowisko Zarządu Infrastruktury Komunalnej i Transportu z dnia 7 lipca 2009 r. – pismo znak: ZIKiT/S/47152/09/IUO-UM-7/31483. Projekt planu wskazuje docelowy układ komunikacyjny. Autor uwagi nie wskazuje przykładów poprowadzenia dróg w miejscach istniejących budynków. Projekt planu sporządzany jest w oparciu o dostępne podkłady mapowe. W projekcie planu wskazuje się szerokość dróg w liniach rozgraniczających, natomiast kształtowanie przebiegu jezdni (budowy lub modernizacji drogi) wskazuje się w projekcie budowlanym, w którym uwzględnia się uwarunkowania dotyczące m.in. istniejącej zabudowy zabytkowej. Autor uwagi nie precyzuje jaka forma przeznaczenia miała by zostać zaprojektowana w miejsce UP2. Projekt planu uwzględnia uwarunkowania oraz wytyczne i wskazania instytucji i organów właściwych do opiniowania i uzgadniania projektu planu miejscowego zgodnie z ustawą o planowaniu i zagospodarowaniu przestrzennym z dnia 27 marca 2003 r.

			<p>ostatniego domu</p> <ul style="list-style-type: none"> <li>• brak aktualnego stanu roślinności, terenu boiska</li> <li>• brak zaprojektowanego miejsca pod ośrodek zdrowia, a istniejący budynek przy ul. Bogucianka 2, który mieszkańcy chcą przeznaczyć na ten cel, w planach jest do wyburzenia</li> <li>• brak zaprojektowanego miejsca pod szkołę</li> <li>• drogę poszerzaną w miejscu gdzie stoi zabytkowy budynek, który to uniemożliwia</li> <li>• brak kanalizacji, chodników przy drogach, wodociągów, oznaczonych przejść dla pieszych oraz nowych dróg umożliwiających dojazd do posesji</li> <li>• na przekształcenie ulic Bogucianka i Bolesława Śmiałego w drogi zbiorcze – proponujemy zaplanować chodniki i remont drogi zgodnie z przygotowanym już planem a zakwestionowanym przez Benedyktynów</li> <li>• na planowane wyburzenie budynku dawnego przedszkola, który ma być przeznaczony adaptacji na nowy ośrodek zdrowia i plac zabaw dla dzieci z Przedszkola nr 133</li> </ul> <p><b>Żąda:</b></p> <ul style="list-style-type: none"> <li>• wykreślenia ograniczenia możliwości zabudowy działek o szerokości mniejszej niż 16m dla terenów MN1 i MN2 i mniejszej niż 20 m dla terenów MN4 (większość działek nie</li> </ul>			<p>Projekt planu uwzględnia dostępne materiały i opracowania oraz posiada opinie i uzgodnienia.</p> <p>Zaprojektowana droga dojazdowa KDD umożliwi lepsze skomunikowanie terenów mieszkaniowych położonych w rejonie ul. Heligundy oraz Walgerza Wdalego. Dla realizacji usług publicznych przeznaczono tereny w rejonie ul. Dziewiarzy.</p> <p>Ośrodek zdrowia mógłby powstać wg planu w obrębie terenów zabudowy usługowej – usługi publiczne (UP1) – w § 20 ust. 1 pkt. 1/ lit. b/ wskazano jako przeznaczenie podstawowe m.in. obiektu zdrowia.</p> <p>Możliwość przeznaczenia terenów pod zabudowę mieszkaniową zależy jest m.in. od Studium uwarunkowań i kierunków zagospodarowania przestrzennego miasta Krakowa jak również pozostałych uwarunkowań przestrzennych, prawnych oraz opinii i uzgodnień.</p> <p>Projekt planu uwzględnia ustalenia Studium, które są wiążące dla organów gminy przy sporządzaniu planów miejscowych – art. 9 ust. 4 ustawy o planowaniu i zagospodarowaniu przestrzennym z dnia 27 marca 2003 r.</p> <p>Tyniec – Osiedle to teren o dominującym przeznaczeniu pod budownictwo mieszkaniowe. Zapisy dopuszczające lokalizację usług są wystarczające.</p> <p>W projekcie planu zaprojektowano przebiegi infrastruktury wodociągowej i kanalizacyjnej – Załącznik nr 2 – Infrastruktura techniczna.</p> <p>Projekt planu uzyskał uzgodnienie przez Lasy Państwowe Nadleśnictwo Myślenice - Pismo znak: Z-2120/MPZP-24/08 z dnia 21.07.2008, w którym wskazuje że: „minimalna odległość pomiędzy granicą terenów leśnych, a granicą terenów budownictwa wynosi 30 m i w takiej odległości od lasu należy poprowadzić nieprzekraczalną linię zabudowy”.</p> <p>W projekcie planu nie dopuszcza się trzeciego i dalszych rzędów zabudowy. Tym samym dopuszcza się lokalizację drugiego rzędu zabudowy.</p> <p>Jednak zgodnie z ustaleniami planu każda nowo wydzielana działka budowlana w pierwszym i drugim rzędzie zabudowy musi mieć zapewniony dostęp do drogi publicznej w rozumieniu przepisów szczególnych.</p> <p>W projekcie planu wskazano dwa tereny usług publicznych UP3 i UP4, w obrębie których znajdują się istniejące szkoły. Wydział Edukacji UMK nie wniósł do projektu planu na etapie składania wniosków do planu oraz w trakcie opiniowania uwag sugerujących możliwość lokalizacji nowych szkół w Tyńcu – Osiedle.</p>
--	--	--	--	--	--	---

		<p>spełnia tego warunku – są węższe)</p> <ul style="list-style-type: none"> <li>• wykreślenia zasady <i>jedna działka jeden dom</i></li> <li>• zmniejszenia strefy ochronnej od lasów bez możliwości zabudowy z 30m do obowiązującej w przepisach ogólnych odległości 12m – nie jesteśmy bandą wandalii chcących niszczyć lasy, a w Tyńcu bardzo dużo budynków (np. na ul. Obrony Tyńca, Danusi Jurandówny czy Wągierza Wdalego jest usytuowanych w bezpośrednim sąsiedztwie lasu</li> <li>• wykreślenia zakazu wznoszenia wolnostojących obiektów usługowych w terenach MN – zablokuje to np. przeznaczenia domu na działalność gastronomiczną – mini pensjonatu, stwarza monopol dla Opactwa na czerpanie korzyści z rozwoju turystyki przyjazdowej. Być może w przyszłości ktoś z mieszkańców będzie chciał taką działalność prowadzić</li> <li>• dopuszczenia drugiej linii zabudowy zgodnie z uwagą Komisji Planowania Przestrzennego i Ochrony Środowiska RMK</li> </ul> <p><b>Popiera</b> budowę planowanej drogi wokół Winnicy, odciążającej ruch turystyczny w centrum osiedla. Początek tej drogi powinien być wspólny z planowaną drogą dojazdową do oczyszczalni ścieków, a nie w najbardziej</p>					
--	--	---	--	--	--	--	--

1304.	<b>1367</b>	[...]*	niebezpiecznym miejscu ul. Bolesława Śmiałego.	48/1 obręb 75	<b>MN1 KDL</b>	<b>Prezydent Miasta Krakowa nie uwzględnił wniesionej uwagi</b>	<b>Uwaga pozostaje nieuwzględniona przez Radę Miasta Krakowa</b>	<b>Uwaga nieuwzględniona</b> Zaprojektowany układ drogowy wynika z obowiązku zapewnienia działkom budowlanym dostępności do dróg publicznych, co szczegółowo określono w § 14 Rozporządzenia Ministra Infrastruktury z dnia 12 kwietnia 2002 r. w sprawie warunków technicznych, jakim powinny odpowiadać budynki i ich usytuowanie; art. 2 pkt. 12) i 14) ustawy o planowaniu i zagospodarowaniu przestrzennym z dnia 27 marca 2003 r. oraz art. 4 pkt. 3a) ustawy o gospodarce nieruchomościami z dnia 21 sierpnia 1997 r.  Obecnie na Osiedlu nie ma wystarczającej ilości dróg publicznych, a te które są - nie posiadają wymaganych parametrów. Projekt planu m.in. w zakresie projektowanego układu komunikacyjnego posiada niezbędne opinie i uzgodnienia.  Stanowisko Zarządu Infrastruktury Komunalnej i Transportu z dnia 7 lipca 2009 r. – pismo znak: ZIKiT/S/47152/09/IUO-UM-7/31483.  Projekt planu uwzględnia uwarunkowania oraz wytyczne i wskazania instytucji i organów właściwych do opiniowania i uzgadniania projektu planu miejscowego zgodnie z ustawą o planowaniu i zagospodarowaniu przestrzennym z dnia 27 marca 2003 r.  Projekt planu uwzględnia dostępne materiały i opracowania oraz posiada opinie i uzgodnienia.  Tyniec – Osiedle to teren o dominującym przeznaczeniu pod budownictwo mieszkaniowe. Zapisy dopuszczające lokalizację usług są wystarczające.  Lokalizacja większej ilości miejsc postojowych lub garażowych musi uwzględniać pozostałe ustalenia planu.  Garaże blaszane to z reguły obiekty tymczasowe i nieestetyczne.
-------	-------------	--------	--	---------------	--------------------	---	--	---

1305.	<b>1368</b>	[...]*	<p><b>Nie zgadza się na:</b> podwyższanie drogi ul. Bolesława Śmiałego – Bogucianka na drogę KDZ – należy pozostawić ją jako drogę lokalną KDL. Nie ma żadnego uzasadnienia, aby tymi ulicami przebiegała ulica zbiorcza – przelotowa.</p> <p><b>Proponuje:</b></p> <ul style="list-style-type: none"> <li>rozważyć możliwość negocjacji z właścicielami nieruchomości po drugiej stronie ulicy, położonych z dala od drogi o przeznaczenie szerszego pasa ziemi pod drogę</li> <li>międzynarodowy szlak rowerowy Kraków – Budapeszt poprowadzić wałami wiślanymi w kierunku Skawiny</li> <li>wyprowadzić ruch samochodowy i autokarowy do Opactwa poza ulice Bolesława Śmiałego i Benedyktyńską, przez budowę obejścia od autostrady wzdłuż starego koryta Wisły w kierunku ul. Promowej.</li> <li>nie ograniczać ilości miejsc postojowych garażowych dla zabudowy jednorodzinnej</li> <li>nie ograniczać powierzchni usług wbudowanych w budynki mieszkalne</li> <li>nie wprowadzać zakazu wznoszenia garaży blaszanych na terenach MN1</li> <li>nie zabudowywać terenu wzgórza Winnica skoro wszystkie inne są zalesione</li> </ul>	48/1 obręb 75	<b>MN1 KDL</b>	<b>Prezydent Miasta Krakowa nie uwzględnił wniesionej uwagi</b>	<b>Uwaga pozostaje nieuwzględniona przez Radę Miasta Krakowa</b>	<p><b>Uwaga nieuwzględniona</b></p> <p>Zaprojektowany układ drogowy wynika z obowiązku zapewnienia działkom budowlanym dostępności do dróg publicznych, co szczegółowo określono w § 14 Rozporządzenia Ministra Infrastruktury z dnia 12 kwietnia 2002 r. w sprawie warunków technicznych, jakim powinny odpowiadać budynki i ich usytuowanie; art. 2 pkt. 12) i 14) ustawy o planowaniu i zagospodarowaniu przestrzennym z dnia 27 marca 2003 r. oraz art. 4 pkt. 3a) ustawy o gospodarce nieruchomościami z dnia 21 sierpnia 1997 r.</p> <p>Obecnie na Osiedlu nie ma wystarczającej ilości dróg publicznych, a te które są - nie posiadają wymaganych parametrów. Projekt planu m.in. w zakresie projektowanego układu komunikacyjnego posiada niezbędne opinie i uzgodnienia.</p> <p>Stanowisko Zarządu Infrastruktury Komunalnej i Transportu z dnia 7 lipca 2009 r. – pismo znak: ZIKiT/S/47152/09/IUO-UM-7/31483.</p> <p>Projekt planu uwzględnia uwarunkowania oraz wytyczne i wskazania instytucji i organów właściwych do opiniowania i uzgadniania projektu planu miejscowego zgodnie z ustawą o planowaniu i zagospodarowaniu przestrzennym z dnia 27 marca 2003 r.</p> <p>Projekt planu uwzględnia dostępne materiały i opracowania oraz posiada opinie i uzgodnienia.</p> <p>Tyniec – Osiedle to teren o dominującym przeznaczeniu pod budownictwo mieszkaniowe. Zapisy dopuszczające lokalizację usług są wystarczające.</p> <p>Lokalizacja większej ilości miejsc postojowych lub garażowych musi uwzględniać pozostałe ustalenia planu.</p> <p>Garaże blaszane to z reguły obiekty tymczasowe i nieestetyczne.</p>
1306.	<b>1369</b>	[...]*	<p><b>Nie zgadza się na:</b> podwyższanie drogi ul. Bolesława Śmiałego –</p>	48/1 obręb 75	<b>MN1 KDL</b>	<b>Prezydent Miasta Krakowa</b>	<b>Uwaga pozostaje nieuwzględniona przez Radę</b>	<p><b>Uwaga nieuwzględniona</b></p> <p>Zaprojektowany układ drogowy wynika z obowiązku zapewnienia działkom budowlanym dostępności do</p>

			<p>Bogucianka na drogę KDZ – należy pozostawić ją jako drogę lokalną KDL. Nie ma żadnego uzasadnienia, aby tymi ulicami przebiegała ulica zbiorcza – przelotowa.</p> <p><b>Proponuje:</b></p> <ul style="list-style-type: none"> <li>rozważyć możliwość negocjacji z właścicielami nieruchomości po drugiej stronie ulicy, położonych z dala od drogi o przeznaczenie szerszego pasa ziemi pod drogę</li> <li>międzynarodowy szlak rowerowy Kraków – Budapeszt poprowadzić wałami wiślanymi w kierunku Skawiny</li> <li>wyprowadzić ruch samochodowy i autokarowy do Opactwa poza ulicę Bolesława Śmiałego i Benedyktyńską, przez budowę obejścia od autostrady wzdłuż starego koryta Wisły w kierunku ul. Promowej.</li> <li>nie ograniczać ilości miejsc postojowych garażowych dla zabudowy jednorodzinnej</li> <li>nie ograniczać powierzchni usług wbudowanych w budynki mieszkalne</li> <li>nie wprowadzać zakazu wznoszenia garaży blaszanych na terenach MN1</li> <li>nie zabudowywać terenu wzgórza Winnica skoro wszystkie inne są zalesione</li> </ul>			<p><b>nie uwzględnił wniesionej uwagi</b></p>	<p><b>Miasta Krakowa</b></p>	<p>dróg publicznych, co szczegółowo określono w § 14 Rozporządzenia Ministra Infrastruktury z dnia 12 kwietnia 2002 r. w sprawie warunków technicznych, jakim powinny odpowiadać budynki i ich usytuowanie; art. 2 pkt. 12) i 14) ustawy o planowaniu i zagospodarowaniu przestrzennym z dnia 27 marca 2003 r. oraz art. 4 pkt. 3a) ustawy o gospodarce nieruchomościami z dnia 21 sierpnia 1997 r.</p> <p>Obecnie na Osiedlu nie ma wystarczającej ilości dróg publicznych, a te które są - nie posiadają wymaganych parametrów.</p> <p>Projekt planu m.in. w zakresie projektowanego układu komunikacyjnego posiada niezbędne opinie i uzgodnienia.</p> <p>Stanowisko Zarządu Infrastruktury Komunalnej i Transportu z dnia 7 lipca 2009 r. – pismo znak: ZIKiT/S/47152/09/IUO-UM-7/31483.</p> <p>Projekt planu uwzględnia uwarunkowania oraz wytyczne i wskazania instytucji i organów właściwych do opiniowania i uzgadniania projektu planu miejscowego zgodnie z ustawą o planowaniu i zagospodarowaniu przestrzennym z dnia 27 marca 2003 r.</p> <p>Projekt planu uwzględnia dostępne materiały i opracowania oraz posiada opinie i uzgodnienia.</p> <p>Tynec – Osiedle to teren o dominującym przeznaczeniu pod budownictwo mieszkaniowe. Zapisy dopuszczające lokalizację usług są wystarczające.</p> <p>Lokalizacja większej ilości miejsc postojowych lub garażowych musi uwzględniać pozostałe ustalenia planu.</p> <p>Garaże blaszane to z reguły obiekty tymczasowe i nieestetyczne.</p>
1307.	<b>1370</b>	[...]*	<p><b>Nie zgadza się na:</b> podwyższanie drogi ul. Bolesława Śmiałego – Bogucianka na drogę KDZ – należy pozostawić ją jako drogę</p>	48/1 obręb 75	<b>MN1 KDL</b>	<p><b>Prezydent Miasta Krakowa nie uwzględnił wniesionej uwagi</b></p>	<p><b>Uwaga pozostaje nieuwzględniona przez Radę Miasta Krakowa</b></p>	<p><b>Uwaga nieuwzględniona</b></p> <p>Zaprojektowany układ drogowy wynika z obowiązku zapewnienia działkom budowlanym dostępności do dróg publicznych, co szczegółowo określono w § 14 Rozporządzenia Ministra Infrastruktury z dnia 12 kwietnia 2002 r. w sprawie warunków technicznych, jakim powinny odpowiadać budynki i ich usytuowanie; art. 2 pkt. 12) i 14) ustawy o planowaniu i zagospodarowaniu przestrzennym z dnia 27</p>

			<p>lokalną KDL. Nie ma żadnego uzasadnienia, aby tymi ulicami przebiegała ulica zbiorcza – przelotowa.</p> <p><b>Proponuje:</b></p> <ul style="list-style-type: none"> <li>rozważyć możliwość negocjacji z właścicielami nieruchomości po drugiej stronie ulicy, położonych z dala od drogi o przeznaczenie szerszego pasa ziemi pod drogę</li> <li>międzynarodowy szlak rowerowy Kraków – Budapeszt poprowadzić wałami wiślanymi w kierunku Skawiny</li> <li>wyprowadzić ruch samochodowy i autokarowy do Opactwa poza ulice Bolesława Śmiałego i Benedyktyńską, przez budowę obejścia od autostrady wzdłuż starego koryta Wisły w kierunku ul. Promowej.</li> <li>nie ograniczać ilości miejsc postojowych garażowych dla zabudowy jednorodzinnej</li> <li>nie ograniczać powierzchni usług wbudowanych w budynki mieszkalne</li> <li>nie wprowadzać zakazu wznoszenia garaży blaszanych na terenach MN1</li> <li>nie zabudowywać terenu wzgórza Winnica skoro wszystkie inne są zalesione</li> </ul>					<p>marca 2003 r. oraz art. 4 pkt. 3a) ustawy o gospodarce nieruchomościami z dnia 21 sierpnia 1997 r.</p> <p>Obecnie na Osiedlu nie ma wystarczającej ilości dróg publicznych, a te które są - nie posiadają wymaganych parametrów. Projekt planu m.in. w zakresie projektowanego układu komunikacyjnego posiada niezbędne opinie i uzgodnienia.</p> <p>Stanowisko Zarządu Infrastruktury Komunalnej i Transportu z dnia 7 lipca 2009 r. – pismo znak: ZIKiT/S/47152/09/IUO-UM-7/31483.</p> <p>Projekt planu uwzględnia uwarunkowania oraz wytyczne i wskazania instytucji i organów właściwych do opiniowania i uzgadniania projektu planu miejscowego zgodnie z ustawą o planowaniu i zagospodarowaniu przestrzennym z dnia 27 marca 2003 r.</p> <p>Projekt planu uwzględnia dostępne materiały i opracowania oraz posiada opinie i uzgodnienia.</p> <p>Tyniec – Osiedle to teren o dominującym przeznaczeniu pod budownictwo mieszkaniowe. Zapisy dopuszczające lokalizację usług są wystarczające.</p> <p>Lokalizacja większej ilości miejsc postojowych lub garażowych musi uwzględniać pozostałe ustalenia planu.</p> <p>Garaże blaszane to z reguły obiekty tymczasowe i nieestetyczne.</p>
1308.	<b>1371</b>	[...]*	<p><b>Nie zgadza się na:</b> podwyższenie drogi ul. Bolesława Śmiałego – Bogucianka na drogę KDZ – należy pozostawić ją jako drogę lokalną KDL. Nie ma żadnego uzasadnienia, aby tymi ulicami</p>	48/1 obręb 75	<b>MN1 KDL</b>	<b>Prezydent Miasta Krakowa nie uwzględnił wniesionej uwagi</b>	<b>Uwaga pozostaje nieuwzględniona przez Radę Miasta Krakowa</b>	<p><b>Uwaga nieuwzględniona</b></p> <p>Zaprojektowany układ drogowy wynika z obowiązku zapewnienia działkom budowlanym dostępności do dróg publicznych, co szczegółowo określono w § 14 Rozporządzenia Ministra Infrastruktury z dnia 12 kwietnia 2002 r. w sprawie warunków technicznych, jakim powinny odpowiadać budynki i ich usytuowanie; art. 2 pkt. 12) i 14) ustawy o planowaniu i zagospodarowaniu przestrzennym z dnia 27 marca 2003 r. oraz art. 4 pkt. 3a) ustawy o gospodarce nieruchomościami z dnia 21 sierpnia 1997 r.</p> <p>Obecnie na Osiedlu nie ma wystarczającej ilości dróg publicznych, a te które są - nie posiadają</p>



			<p>przebiegała ulica zbiorcza – przelotowa.</p> <p><b>Proponuje:</b></p> <ul style="list-style-type: none"> <li>rozważyć możliwość negocjacji z właścicielami nieruchomości po drugiej stronie ulicy, położonych z dala od drogi o przeznaczenie szerszego pasa ziemi pod drogę</li> <li>międzynarodowy szlak rowerowy Kraków – Budapeszt poprowadzić wałami wiślanymi w kierunku Skawiny</li> <li>wyprowadzić ruch samochodowy i autokarowy do Opactwa poza ulice Bolesława Śmiałego i Benedyktyńską, przez budowę obejścia od autostrady wzdłuż starego koryta Wisły w kierunku ul. Promowej.</li> <li>nie ograniczać ilości miejsc postojowych garażowych dla zabudowy jednorodzinnej</li> <li>nie ograniczać powierzchni usług wbudowanych w budynki mieszkalne</li> <li>nie wprowadzać zakazu wznoszenia garaży blaszanych na terenach MN1</li> <li>nie zabudowywać terenu wzgórza Winnica skoro wszystkie inne są zalesione</li> </ul>					<p>wymaganych parametrów.</p> <p>Projekt planu m.in. w zakresie projektowanego układu komunikacyjnego posiada niezbędne opinie i uzgodnienia.</p> <p>Stanowisko Zarządu Infrastruktury Komunalnej i Transportu z dnia 7 lipca 2009 r. – pismo znak: ZIKiT/S/47152/09/IUO-UM-7/31483.</p> <p>Projekt planu uwzględnia uwarunkowania oraz wytyczne i wskazania instytucji i organów właściwych do opiniowania i uzgadniania projektu planu miejscowego zgodnie z ustawą o planowaniu i zagospodarowaniu przestrzennym z dnia 27 marca 2003 r.</p> <p>Projekt planu uwzględnia dostępne materiały i opracowania oraz posiada opinie i uzgodnienia.</p> <p>Tyniec – Osiedle to teren o dominującym przeznaczeniu pod budownictwo mieszkaniowe. Zapisy dopuszczające lokalizację usług są wystarczające.</p> <p>Lokalizacja większej ilości miejsc postojowych lub garażowych musi uwzględniać pozostałe ustalenia planu.</p> <p>Garaże blaszane to z reguły obiekty tymczasowe i nieestetyczne.</p>
1309.	<b>1373</b>	[...]*	<p><b>Nie zgadza się na</b> planowane wyburzenie budynku dawnego przedszkola, który ma być przeznaczony po adaptacji na ośrodek zdrowia i plac zabaw dla dzieci z Przedszkola nr 133.</p>	obszar planu		<p><b>Prezydent Miasta Krakowa nie uwzględnił wniesionej uwagi</b></p>	<p><b>Uwaga pozostaje nieuwzględniona przez Radę Miasta Krakowa</b></p>	<p><b>Uwaga nieuwzględniona</b></p> <p>Zaprojektowana droga dojazdowa KDD umożliwi lepsze skomunikowanie terenów mieszkaniowych położonych w rejonie ul. Heligundy oraz Walgierza Wdalego. Dla realizacji usług publicznych przeznaczono tereny w rejonie ul. Dzieciarzy.</p> <p>Ośrodek zdrowia mógłby powstać wg planu w obrębie terenów zabudowy usługowej – usługi publiczne (UP1) – w § 20 ust. 1 pkt. 1/ lit. b/ wskazano jako przeznaczenie podstawowe m.in. obiekty zdrowia.</p>
1310.	<b>1374</b>	[...]*	<p><b>Żąda</b> zmniejszenia strefy</p>	obszar planu		<p><b>Prezydent Miasta</b></p>	<p><b>Uwaga pozostaje nieuwzględniona</b></p>	<p><b>Uwaga nieuwzględniona</b></p>

			ochronnej od lasów bez możliwości zabudowy z 30m. Mieszkańcy Tyńca nie są bandą wandalów chcących niszczyć lasy, które częstokroć sami sadziliśmy. W Tyńcu bardzo dużo budynków np. na Obrony Tyńca, Danusi Jurandówny czy Wałgerza Wdałego jest usytuowanych w bezpośrednim sąsiedztwie lasu.			<b>Krakowa nie uwzględnił wniesionej uwagi</b>	<b>przez Radę Miasta Krakowa</b>	Projekt planu uzyskał uzgodnienie przez Lasy Państwowe Nadleśnictwo Myślenice - Pismo znak: Z-2120/MPZP-24/08 z dnia 21.07.2008, w którym wskazuje że: „minimalna odległość pomiędzy granicą terenów leśnych, a granicą terenów budownictwa wynosi 30 m i w takiej odległości od lasu należy poprowadzić nieprzekraczalną linię zabudowy”.
1311.	<b>1375</b>	[...]*	<b>Żąda</b> wykreślenia zakazu wznoszenia wolnostojących obiektów usługowych w terenach MN – zablokuje to np. przeznaczenia domu na działalność gastronomiczną, mini-pensjonatu.  <b>Proponuje</b> zezwolić na wznoszenie obiektów usługowych do obsługi ruchu turystycznego.	obszar planu		<b>Prezydent Miasta Krakowa nie uwzględnił wniesionej uwagi</b>	<b>Uwaga pozostaje nieuwzględniona przez Radę Miasta Krakowa</b>	<b>Uwaga nieuwzględniona</b>  Tyniec – Osiedle to teren o dominującym przeznaczeniu pod budownictwo mieszkaniowe. Zapisy dopuszczające lokalizację usług są wystarczające.
1312.	<b>1376</b>	[...]*	<b>Żąda</b> wykreślenia z planów ograniczenia możliwości zabudowy działek o szerokości mniejszej niż 16 m dla terenów MN1, MN2 oraz mniejszej niż 20 m dla terenów MN4 zgodnie z uwagą do planu Komisji Planowania Przestrzennego i Ochrony Środowiska RMK (większość działek nie spełnia tego warunku – są węższe).	obszar planu		<b>Prezydent Miasta Krakowa częściowo nie uwzględnił wniesionej uwagi</b>	<b>Uwaga pozostaje częściowo nieuwzględniona przez Radę Miasta Krakowa</b>	<b>Uwaga uwzględniona częściowo</b>  Uwaga uwzględniona częściowo w zakresie zmniejszenia minimalnej szerokości działki budowlanej. Zmiana polegać będzie na doprecyzowaniu zapisu, który odnosić się będzie do nowo wydzielanych działek budowlanych. Wskaźnik szerokości działki zostanie ujednoczony na całym obszarze planu tj. określony jako minimalny zgodnie z przepisami odrębnymi.
1313.	<b>1377</b>	[...]*	<b>Żąda</b> usunięcia zapisu całkowitego zakazu rozbudowy lub nadbudowy domów zlokalizowanych przy ul. Bogucianka i Bolesława Śmiałego z racji na zapis o odległości 5 lub 8 m jezdni dla MN1, MN2,	obszar planu		<b>Prezydent Miasta Krakowa nie uwzględnił wniesionej uwagi</b>	<b>Uwaga pozostaje nieuwzględniona przez Radę Miasta Krakowa</b>	<b>Uwaga nieuwzględniona</b>  Ograniczenia w kształtowaniu zabudowy w sąsiedztwie dróg mają na celu ochronę projektowanych korytarzy transportowych przed lokalizacją nowych budynków lub rozbudową istniejących.  Zaprojektowany układ drogowy wynika z obowiązku zapewnienia działkom budowlanym dostępności do dróg publicznych, co szczegółowo określono w § 14 Rozporządzenia Ministra Infrastruktury z dnia 12 kwietnia 2002 r. w sprawie warunków technicznych, jakim powinny odpowiadać budynki i ich usytuowanie; art. 2 pkt. 12) i 14) ustawy o planowaniu i zagospodarowaniu przestrzennym z dnia 27 marca 2003 r. oraz art. 4 pkt. 3a) ustawy o gospodarce nieruchomościami z dnia 21 sierpnia 1997 r.

			MN3, MN4 (zakaz rozbudowy, nadbudowy).					Obecnie na Osiedlu nie ma wystarczającej ilości dróg publicznych, a te które są - nie posiadają wymaganych parametrów. Projekt planu m.in. w zakresie projektowanego układu komunikacyjnego posiada niezbędne opinie i uzgodnienia.  Stanowisko Zarządu Infrastruktury Komunalnej i Transportu z dnia 7 lipca 2009 r. – pismo znak: ZIKiT/S/47152/09/IUO-UM-7/31483.
1314.	<b>1378</b>	[...]*	<p><b>Nie zgadza się na:</b></p> <ul style="list-style-type: none"> <li>przekształcenie ulic Bogucianka i Bolesława Śmiałego w drogi zbiorcze</li> </ul> <p><b>Proponuje:</b></p> <ul style="list-style-type: none"> <li>zaplanować chodniki i remont drogi zgodnie z przygotowanym już planem przygotowanym na zlecenie Rady Dzielnicy VIII</li> </ul>	obszar planu		<b>Prezydent Miasta Krakowa nie uwzględnił wniesionej uwagi</b>	<b>Uwaga pozostaje nieuwzględniona przez Radę Miasta Krakowa</b>	<p><b>Uwaga nieuwzględniona</b></p> <p>Zaprojektowany układ drogowy wynika z obowiązku zapewnienia działkom budowlanym dostępności do dróg publicznych, co szczegółowo określono w § 14 Rozporządzenia Ministra Infrastruktury z dnia 12 kwietnia 2002 r. w sprawie warunków technicznych, jakim powinny odpowiadać budynki i ich usytuowanie; art. 2 pkt. 12) i 14) ustawy o planowaniu i zagospodarowaniu przestrzennym z dnia 27 marca 2003 r. oraz art. 4 pkt. 3a) ustawy o gospodarce nieruchomościami z dnia 21 sierpnia 1997 r.</p> <p>Obecnie na Osiedlu nie ma wystarczającej ilości dróg publicznych, a te które są - nie posiadają wymaganych parametrów. Projekt planu m.in. w zakresie projektowanego układu komunikacyjnego posiada niezbędne opinie i uzgodnienia.  Stanowisko Zarządu Infrastruktury Komunalnej i Transportu z dnia 7 lipca 2009 r. – pismo znak: ZIKiT/S/47152/09/IUO-UM-7/31483.</p>
1315.	<b>1379</b>	[...]*	<b>Popiera</b> budowę planowanej drogi od północy wokół Winnicy. Początek tej drogi powinien być wspólny z zaplanowaną drogą dojazdową do oczyszczalni ścieków a nie w najbardziej niebezpiecznym miejscu ul. Bolesława Śmiałego.	obszar planu		<b>Prezydent Miasta Krakowa nie uwzględnił wniesionej uwagi</b>	<b>Uwaga pozostaje nieuwzględniona przez Radę Miasta Krakowa</b>	<p><b>Uwaga nieuwzględniona</b></p> <p>Zaprojektowany układ drogowy wynika z obowiązku zapewnienia działkom budowlanym dostępności do dróg publicznych, co szczegółowo określono w § 14 Rozporządzenia Ministra Infrastruktury z dnia 12 kwietnia 2002 r. w sprawie warunków technicznych, jakim powinny odpowiadać budynki i ich usytuowanie; art. 2 pkt. 12) i 14) ustawy o planowaniu i zagospodarowaniu przestrzennym z dnia 27 marca 2003 r. oraz art. 4 pkt. 3a) ustawy o gospodarce nieruchomościami z dnia 21 sierpnia 1997 r.</p> <p>Obecnie na Osiedlu nie ma wystarczającej ilości dróg publicznych, a te które są - nie posiadają wymaganych parametrów. Projekt planu m.in. w zakresie projektowanego układu komunikacyjnego posiada niezbędne opinie i uzgodnienia.  Stanowisko Zarządu Infrastruktury Komunalnej i Transportu z dnia 7 lipca 2009 r. – pismo znak: ZIKiT/S/47152/09/IUO-UM-7/31483.</p>
1316.	<b>1380</b>	[...]*	<b>Żąda</b> dopuszczenia drugiej linii zabudowy, zgodnie z uwagą Komisji Planowania Przestrzennego i Ochrony Środowiska RMK	obszar planu		<b>Prezydent Miasta Krakowa nie uwzględnił wniesionej uwagi</b>	<b>Uwaga pozostaje nieuwzględniona przez Radę Miasta Krakowa</b>	<p><b>Uwaga nieuwzględniona</b></p> <p>W projekcie planu nie dopuszcza się trzeciego i dalszych rzędów zabudowy. Tym samym dopuszcza się lokalizację drugiego rzędu zabudowy. Jednak zgodnie z ustaleniami planu każda nowo wydzielana działka budowlana w pierwszym i drugim rzędzie zabudowy musi mieć zapewniony dostęp do drogi publicznej w rozumieniu przepisów szczególnych.</p>
1317.	<b>1381</b>	[...]*	<ul style="list-style-type: none"> <li>Domaga się uaktualnienia map na których został przedstawiony Plan Zagospodarowania i uwzględniania w planie uwarunkowań własnościowych.</li> <li>W przedłożonym planie nie są naniesione na</li> </ul>	obszar planu		<b>Prezydent Miasta Krakowa nie uwzględnił wniesionej uwagi</b>	<b>Uwaga pozostaje nieuwzględniona przez Radę Miasta Krakowa</b>	<p><b>Uwaga nieuwzględniona</b></p> <p>Projekt planu wskazuje docelowy układ komunikacyjny. Autor uwagi nie wskazuje przykładów poprowadzenia dróg w miejscach istniejących budynków. Projekt planu sporządzany jest w oparciu o dostępne podkłady mapowe.</p>

			mapy istniejące budynki, stąd projektowane drogi są na terenach gdzie aktualnie stoją domy. Prowadzi się nowe drogi do działek które dysponują już dostępem do istniejących dróg. • W przedłożonym planie nie są naniesione istniejące drogi: ul. Stępcice droga zaprojektowana bez końcowego odcinka.					
1318.	<b>1383</b>	[...]*	<b>Wnosi</b> o umieszczenie w mpzp odtworzenia przeprawy promowej w os. Tyniec – w tej sprawie w 2007r. podpisano list intencyjny o współdziałaniu gmin na rzecz przywrócenia przeprawy promowej na rzece Wiśle pomiędzy Tyńcem a Piekarami, między Gminą Miejską Kraków i Gminą Liszki. Przeprawa byłaby atrakcją turystyczną dla mieszkańców Krakowa, a także umożliwiła mieszkańcom Tyńca i Piekar przewóz wozów konnych i ciągników.	obszar planu		<b>Prezydent Miasta Krakowa nie uwzględnił wniesionej uwagi</b>	<b>Uwaga pozostaje nieuwzględniona przez Radę Miasta Krakowa</b>	<b>Uwaga nieuwzględniona</b> W projekcie planu wskazano tereny komunikacji wodnej (KW). W § 37 - Tereny komunikacji wodnej (KW) zapisano: 1. <i>Dla terenu oznaczonego na rysunku planu symbolem KW ustala się następujące przeznaczenie:</i> 1/ <i>podstawowe:</i> a/ <i>przystań rzeczna,</i> b/ <i>pomosty oraz inne obiekty i urządzenia służące obsłudze rzecznych promów i statków wycieczkowych, w tym tzw. tramwaju wodnego,</i> 2/ <i>uzupełniające:</i> a/ <i>drogi wewnętrzne służące obsłudze pasażerskiej promów i statków wycieczkowych, w tym tzw. tramwaju wodnego nie wyznaczone na rysunku planu,</i> b/ <i>urządzenia i sieci infrastruktury technicznej.</i> 2. <i>W granicach terenu KW obowiązuje zakaz wznoszenia obiektów kubaturowych.</i>  Ww. zapisy umożliwiają przywrócenie przeprawy promowej na Wiśle pomiędzy Tyńcem, a Piekarami.
1319.	<b>1384</b>	[...]*	<b>Wnosi</b> o zmniejszenie obszarów usług publicznych UP1 złożonego z działek o nr: 2/19 i 68/2 o teren działki nr 2/19 po byłej Spółdzielni Produkcyjnej „Odnowa” w Tyńcu. Obecnie na działce nr 68/2 należącej do Opactwa Benedyktynów, wydano warunki zabudowy zagospodarowania terenu dla inwestycji pn. „Budowa Muzeum Konfederatów Barskich i lapidarium wraz z parkingiem na 120 samochodów” – decyzja nr AU-02-6.MKW.7331-3297/08 z dnia 25.05.2007r.	2/19 i 68/2, obręb 73	<b>Dotyczy działki 2/19: UP1 R2</b>  <b>Dotyczy działki 68/2: UP1 MN1 KDL KDD</b>	<b>Prezydent Miasta Krakowa nie uwzględnił wniesionej uwagi</b>	<b>Uwaga pozostaje nieuwzględniona przez Radę Miasta Krakowa</b>	<b>Uwaga nieuwzględniona</b> Zgodnie ze Studium – część tekstowa, w <i>obrębie terenów mieszkaniowych niskiej intensywności MN dopuszcza się realizację niezbędnych obiektów i urządzeń służących realizacji celów publicznych na poziomie lokalnym.</i>  Obecnie w obszarze objętym planem brak jest terenów dla kompleksowej realizacji usług publicznych, natomiast wyznaczona w projekcie planu lokalizacja jest optymalna.

			<p>Usytuowanie tak dużego obszaru usług publicznych (UP1) w centrum osiedla, spowoduje znaczne zwiększenie już nazbyt dużego ruchu samochodowego panującego na tym obszarze, co utrudni życie mieszkańcom przyległego terenu.</p> <p><b>Proponuje</b> przeznaczenie terenu działki nr 2/19 pod budownictwo jednorodzinne (MM) lub usługi publiczne (UP3, UP4) – szkoła podstawowa, gimnazjum.</p>					
1320.	<b>1386</b>	[...]*	<p><b>Nie zgadza się</b> na poszerzenie ul. Benedyktyńskiej i ul. Dziewiarzy.</p> <p><b>Żąda</b> zaplanowania ul. Benedyktyńskiej zgodnie z opracowaną przez Dzielnicę VIII w 2007r. koncepcją przebudowy ulicy (decyzja nr AU-2/7331/3954/07 z dnia 14.12.2007r. o ustaleniu lokalizacji inwestycji celu publicznego „Przebudowa ul. Benedyktyńskiej w Krakowie, wraz z odwodnieniem, oświetleniem i przekładkami kolidującego uzbrojenia”.</p> <p><b>Proponuje</b> ul. Dziewiarzy pozostawić w obecnym kształcie jako droga ślepa, ponieważ powoduje to ograniczenie ruchu samochodowego, a przy ulicy zlokalizowane są: ogródek jordanowski, Dom Kultury, biblioteka, Przychodnia</p>	obszar planu		<b>Prezydent Miasta Krakowa nie uwzględnił wniesionej uwagi</b>	<b>Uwaga pozostaje nieuwzględniona przez Radę Miasta Krakowa</b>	<p><b>Uwaga nieuwzględniona</b></p> <p>Zaprojektowany układ drogowy wynika z obowiązku zapewnienia działkom budowlanym dostępności do dróg publicznych, co szczegółowo określono w § 14 Rozporządzenia Ministra Infrastruktury z dnia 12 kwietnia 2002 r. w sprawie warunków technicznych, jakim powinny odpowiadać budynki i ich usytuowanie; art. 2 pkt. 12) i 14) ustawy o planowaniu i zagospodarowaniu przestrzennym z dnia 27 marca 2003 r. oraz art. 4 pkt. 3a) ustawy o gospodarce nieruchomościami z dnia 21 sierpnia 1997 r.</p> <p>Obecnie na Osiedlu nie ma wystarczającej ilości dróg publicznych, a te które są - nie posiadają wymaganych parametrów.</p> <p>Projekt planu m.in. w zakresie projektowanego układu komunikacyjnego posiada niezbędne opinie i uzgodnienia.</p> <p>Stanowisko Zarządu Infrastruktury Komunalnej i Transportu z dnia 7 lipca 2009 r. – pismo znak: ZIKiT/S/47152/09/IUO-UM-7/31483.</p>

			Zdrowia oraz Dom Opieki Społecznej, czyli obiekty wokół których wysoce pożądanym jest ograniczenie ruchu kołowego.					
1321.	<b>1387</b>	[...]*	<b>Żąda</b> dopuszczenia drugiej linii zabudowy, zgodnie z uwagą Komisji Planowania Przestrzennego i Ochrony Środowiska RMK	obszar planu		<b>Prezydent Miasta Krakowa nie uwzględnił wniesionej uwagi</b>	<b>Uwaga pozostaje nieuwzględniona przez Radę Miasta Krakowa</b>	<b>Uwaga nieuwzględniona</b>  W projekcie planu nie dopuszcza się trzeciego i dalszych rzędów zabudowy. Tym samym dopuszcza się lokalizację drugiego rzędu zabudowy. Jednak zgodnie z ustaleniami planu każda nowo wydzielana działka budowlana w pierwszym i drugim rzędzie zabudowy musi mieć zapewniony dostęp do drogi publicznej w rozumieniu przepisów szczególnych.
1322.	<b>1388</b>	[...]*	<b>Żąda</b> wykreślenia z planów ograniczenia możliwości zabudowy działek o szerokości mniejszej niż 16 m dla terenów MN1, MN2 oraz mniejszej niż 20 m dla terenów MN4 zgodnie z uwagą do planu Komisji Planowania Przestrzennego i Ochrony Środowiska RMK (większość działek nie spełnia tego warunku – są węższe).	obszar planu		<b>Prezydent Miasta Krakowa częściowo nie uwzględnił wniesionej uwagi</b>	<b>Uwaga pozostaje częściowo nieuwzględniona przez Radę Miasta Krakowa</b>	<b>Uwaga uwzględniona częściowo</b>  Uwaga uwzględniona częściowo w zakresie zmniejszenia minimalnej szerokości działki budowlanej. Zmiana polegać będzie na doprecyzowaniu zapisu, który odnosić się będzie do nowo wydzielanych działek budowlanych. Wskaźnik szerokości działki zostanie ujednolicony na całym obszarze planu tj. określony jako minimalny zgodnie z przepisami odrębnymi.
1323.	<b>1389</b>	[...]*	<ul style="list-style-type: none"> <li>• Domaga się uaktualnienia map na których został przedstawiony Plan Zagospodarowania i uwzględniania w planie uwarunkowań własnościowych.</li> <li>• W przedłożonym planie nie są naniesione na mapy istniejące budynki, stąd projektowane drogi są na terenach gdzie aktualnie stoją domy. Prowadzi się nowe drogi do działek które dysponują już dostępem do istniejących dróg.</li> <li>• W przedłożonym planie nie są naniesione istniejące drogi: ul. Stępice droga zaprojektowana bez końcowego odcinka.</li> </ul>	obszar planu		<b>Prezydent Miasta Krakowa nie uwzględnił wniesionej uwagi</b>	<b>Uwaga pozostaje nieuwzględniona przez Radę Miasta Krakowa</b>	<b>Uwaga nieuwzględniona</b>  Projekt planu wskazuje docelowy układ komunikacyjny. Autor uwagi nie wskazuje przykładów poprowadzenia dróg w miejscach istniejących budynków. Projekt planu sporządzany jest w oparciu o dostępne podkłady mapowe.
1324.	<b>1390</b>	[...]*	<b>Nie zgadza się na:</b> <ul style="list-style-type: none"> <li>• przekształcenie ulic Bogucianka i</li> </ul>	obszar planu		<b>Prezydent Miasta Krakowa</b>	<b>Uwaga pozostaje nieuwzględniona przez Radę</b>	<b>Uwaga nieuwzględniona</b>

			Bolesława Śmiałego w drogi zbiorcze <b>Proponuje:</b> • zaplanować chodniki i remont drogi zgodnie z przygotowanym już planem przygotowanym na zlecenie Rady Dzielnicy VIII			<b>nie uwzględnił wniesionej uwagi</b>	<b>Miasta Krakowa</b>	Zaprojektowany układ drogowy wynika z obowiązku zapewnienia działkom budowlanym dostępności do dróg publicznych, co szczegółowo określono w § 14 Rozporządzenia Ministra Infrastruktury z dnia 12 kwietnia 2002 r. w sprawie warunków technicznych, jakim powinny odpowiadać budynki i ich usytuowanie; art. 2 pkt. 12) i 14) ustawy o planowaniu i zagospodarowaniu przestrzennym z dnia 27 marca 2003 r. oraz art. 4 pkt. 3a) ustawy o gospodarce nieruchomościami z dnia 21 sierpnia 1997 r.  Obecnie na Osiedlu nie ma wystarczającej ilości dróg publicznych, a te które są - nie posiadają wymaganych parametrów. Projekt planu m.in. w zakresie projektowanego układu komunikacyjnego posiada niezbędne opinie i uzgodnienia.  Stanowisko Zarządu Infrastruktury Komunalnej i Transportu z dnia 7 lipca 2009 r. – pismo znak: ZIKiT/S/47152/09/IUO-UM-7/31483.
1325.	<b>1391</b>	[...]*	<b>Żąda</b> zmniejszenia strefy ochronnej od lasów bez możliwości zabudowy z 30m. Mieszkańcy Tyńca nie są bandą wandalów chcących niszczyć lasy, które częstokroć sami sadziliśmy. W Tyńcu bardzo dużo budynków np. na Obrony Tyńca, Danusi Jurandówny czy Walgierza Wdalego jest usytuowanych w bezpośrednim sąsiedztwie lasu.	obszar planu		<b>Prezydent Miasta Krakowa nie uwzględnił wniesionej uwagi</b>	<b>Uwaga pozostaje nieuwzględniona przez Radę Miasta Krakowa</b>	<b>Uwaga nieuwzględniona</b>  Projekt planu uzyskał uzgodnienie przez Lasy Państwowe Nadleśnictwo Myślenice - Pismo znak: Z-2120/MPZP-24/08 z dnia 21.07.2008, w którym wskazuje że: „minimalna odległość pomiędzy granicą terenów leśnych, a granicą terenów budownictwa wynosi 30 m i w takiej odległości od lasu należy poprowadzić nieprzekraczalną linię zabudowy”.
1326.	<b>1392</b>	[...]*	<b>Popiera</b> budowę planowanej drogi od północy wokół Winnicy. Początek tej drogi powinien być wspólny z zaplanowaną drogą dojazdową do oczyszczalni ścieków a nie w najbardziej niebezpiecznym miejscu ul. Bolesława Śmiałego.	obszar planu		<b>Prezydent Miasta Krakowa nie uwzględnił wniesionej uwagi</b>	<b>Uwaga pozostaje nieuwzględniona przez Radę Miasta Krakowa</b>	<b>Uwaga nieuwzględniona</b>  Zaprojektowany układ drogowy wynika z obowiązku zapewnienia działkom budowlanym dostępności do dróg publicznych, co szczegółowo określono w § 14 Rozporządzenia Ministra Infrastruktury z dnia 12 kwietnia 2002 r. w sprawie warunków technicznych, jakim powinny odpowiadać budynki i ich usytuowanie; art. 2 pkt. 12) i 14) ustawy o planowaniu i zagospodarowaniu przestrzennym z dnia 27 marca 2003 r. oraz art. 4 pkt. 3a) ustawy o gospodarce nieruchomościami z dnia 21 sierpnia 1997 r.  Obecnie na Osiedlu nie ma wystarczającej ilości dróg publicznych, a te które są - nie posiadają wymaganych parametrów. Projekt planu m.in. w zakresie projektowanego układu komunikacyjnego posiada niezbędne opinie i uzgodnienia.  Stanowisko Zarządu Infrastruktury Komunalnej i Transportu z dnia 7 lipca 2009 r. – pismo znak: ZIKiT/S/47152/09/IUO-UM-7/31483.
1327.	<b>1393</b>	[...]*	<b>Nie zgadza się na</b> planowane wyburzenie budynku dawnego przedszkola, który ma być przeznaczony po adaptacji na ośrodek zdrowia i plac zabaw dla dzieci z Przedszkola nr 133.	obszar planu		<b>Prezydent Miasta Krakowa nie uwzględnił wniesionej uwagi</b>	<b>Uwaga pozostaje nieuwzględniona przez Radę Miasta Krakowa</b>	<b>Uwaga nieuwzględniona</b>  Zaprojektowana droga dojazdowa KDD umożliwia lepsze skomunikowanie terenów mieszkaniowych położonych w rejonie ul. Heligundy oraz Walgierza Wdalego. Dla realizacji usług publicznych przeznaczono tereny w rejonie ul. Dziewiarzy. Ośrodek zdrowia mógłby powstać wg planu w obrębie terenów zabudowy usługowej – usługi publiczne (UPI) – w § 20 ust. 1 pkt. 1/ lit. b/ wskazano jako przeznaczenie podstawowe m.in. obiekty zdrowia.
1328.	<b>1394</b>	[...]*	<b>Żąda</b> usunięcia zapisu	obszar planu		<b>Prezydent Miasta</b>	<b>Uwaga pozostaje nieuwzględniona</b>	<b>Uwaga nieuwzględniona</b>

			całkowitego zakazu rozbudowy lub nadbudowy domów zlokalizowanych przy ul. Bogucianka i Bolesława Śmiałego z racji na zapis o odległości 5 lub 8 m jezdnii dla MN1, MN2, MN3, MN4 (zakaz rozbudowy, nadbudowy).			<b>Krakowa nie uwzględnił wniesionej uwagi</b>	<b>przez Radę Miasta Krakowa</b>	<p>Ograniczenia w kształtowaniu zabudowy w sąsiedztwie dróg mają na celu ochronę projektowanych korytarzy transportowych przed lokalizacją nowych budynków lub rozbudową istniejących.</p> <p>Zaprojektowany układ drogowy wynika z obowiązku zapewnienia działkom budowlanym dostępności do dróg publicznych, co szczegółowo określono w § 14 Rozporządzenia Ministra Infrastruktury z dnia 12 kwietnia 2002 r. w sprawie warunków technicznych, jakim powinny odpowiadać budynki i ich usytuowanie; art. 2 pkt. 12) i 14) ustawy o planowaniu i zagospodarowaniu przestrzennym z dnia 27 marca 2003 r. oraz art. 4 pkt. 3a) ustawy o gospodarce nieruchomościami z dnia 21 sierpnia 1997 r.</p> <p>Obecnie na Osiedlu nie ma wystarczającej ilości dróg publicznych, a te które są - nie posiadają wymaganych parametrów. Projekt planu m.in. w zakresie projektowanego układu komunikacyjnego posiada niezbędne opinie i uzgodnienia.</p> <p>Stanowisko Zarządu Infrastruktury Komunalnej i Transportu z dnia 7 lipca 2009 r. – pismo znak: ZIKiT/S/47152/09/IUO-UM-7/31483.</p>
1329.	<b>1395</b>	[...]*	<p>Odwołuje się od m.p.z.p. Tynec-Osiedle, nie zgadza się na:</p> <ul style="list-style-type: none"> <li>• koncepcję i poszerzenie projektowanej ul. Bolesława Śmiałego oraz ul. Bogucianka</li> <li>• projekt UP (2ha) – brak zgody mieszkańców w tej rejonizacji</li> <li>• minimalną wartość 3,2% powierzchni przeznaczonych pod budownictwo na obszarze 326ha</li> <li>• całkowity brak możliwości rozbudowy lub nadbudowy domów zlokalizowanych przy ul. Bogucianka, ul. Bolesława Śmiałego i innych ze względu na zapis 5 lub 8 metrów od linii osi jezdni dla MN1, MN2, MN3, MN4 (zakaz rozbudowy, nadbudowy)</li> <li>• 30% usług w nowo wybudowanych domach</li> <li>• ustanowienia ZP3 na terenach budowlanych</li> <li>• brak naniesienia istniejących budynków – drogi projektowane są na terenach gdzie obecnie stoją domy.</li> <li>• brak naniesienia na plan istniejących dróg:</li> </ul>	116 obręb 73	<b>MN1 R2 KDW KDW</b>	<b>Prezydent Miasta Krakowa częściowo nie uwzględnił wniesionej uwagi</b>	<b>Uwaga pozostaje częściowo nieuwzględniona przez Radę Miasta Krakowa</b>	<p><b>Uwaga uwzględniona</b> w zakresie:</p> <p>Uwaga uwzględniona w zakresie wykreślenia zapisu dotyczącego zasady lokalizacji jednego budynku mieszkalnego na jednej działce budowlanej.</p> <p><b>Uwaga uwzględniona częściowo</b> w zakresie:</p> <p>Uwaga uwzględniona częściowo w zakresie zmniejszenia minimalnej szerokości działki budowlanej. Zmiana polegać będzie na doprecyzowaniu zapisu, który odnosić się będzie do nowo wydzielanych działek budowlanych. Wskaźnik szerokości działki zostanie ujednolicony na całym obszarze planu tj. określony jako minimalny zgodnie z przepisami odrębnymi.</p> <p><b>Uwaga nieuwzględniona</b> w zakresie:</p> <p>Ograniczenia w kształtowaniu zabudowy w sąsiedztwie dróg mają na celu ochronę projektowanych korytarzy transportowych przed lokalizacją nowych budynków lub rozbudową istniejących.</p> <p>Zaprojektowany układ drogowy wynika z obowiązku zapewnienia działkom budowlanym dostępności do dróg publicznych, co szczegółowo określono w § 14 Rozporządzenia Ministra Infrastruktury z dnia 12 kwietnia 2002 r. w sprawie warunków technicznych, jakim powinny odpowiadać budynki i ich usytuowanie; art. 2 pkt. 12) i 14) ustawy o planowaniu i zagospodarowaniu przestrzennym z dnia 27 marca 2003 r. oraz art. 4 pkt. 3a) ustawy o gospodarce nieruchomościami z dnia 21 sierpnia 1997 r.</p> <p>Obecnie na Osiedlu nie ma wystarczającej ilości dróg publicznych, a te które są - nie posiadają wymaganych parametrów. Projekt planu m.in. w zakresie projektowanego układu komunikacyjnego posiada niezbędne opinie i uzgodnienia.</p> <p>Stanowisko Zarządu Infrastruktury Komunalnej i Transportu z dnia 7 lipca 2009 r. – pismo znak: ZIKiT/S/47152/09/IUO-UM-7/31483.</p> <p>Projekt planu wskazuje docelowy układ komunikacyjny. Autor uwagi nie wskazuje przykładów poprowadzenia dróg w miejscach istniejących budynków. Projekt planu sporządzany jest w oparciu o dostępne podkłady mapowe.</p> <p>W projekcie planu wskazuje się szerokość dróg w liniach rozgraniczających, natomiast kształtowanie przebiegu jezdni (budowy lub modernizacji drogi) wskazuje się w projekcie budowlanym, w którym uwzględnia się uwarunkowania dotyczące m.in. istniejącej zabudowy zabytkowej.</p> <p>Autor uwagi nie precyzuje jaka forma przeznaczenia miała by zostać zaprojektowana w miejsce UP2.</p> <p>Projekt planu uwzględnia uwarunkowania oraz wytyczne i wskazania instytucji i organów właściwych do</p>



			<p>ul. Stępice – droga zaprojektowana bez końcowego odcinka, ostatniego domu</p> <ul style="list-style-type: none"> <li>• brak aktualnego stanu roślinności, terenu boiska</li> <li>• brak zaprojektowanego miejsca pod ośrodek zdrowia, a istniejący budynek przy ul. Bogucianka 2, który mieszkańcy chcą przeznaczyć na ten cel, w planach jest do wyburzenia</li> <li>• brak zaprojektowanego miejsca pod szkołę</li> <li>• drogę poszerzaną w miejscu gdzie stoi zabytkowy budynek, który to uniemożliwia</li> <li>• brak kanalizacji, chodników przy drogach, wodociągów, oznaczonych przejść dla pieszych oraz nowych dróg umożliwiających dojazd do posesji</li> <li>• na przekształcenie ulic Bogucianka i Bolesława Śmiałego w drogi zbiorcze – proponujemy zaplanować chodniki i remont drogi zgodnie z przygotowanym już planem a zakwestionowanym przez Benedyktynów</li> <li>• na planowane wyburzenie budynku dawnego przedszkola, który ma być przeznaczony adaptacji na nowy ośrodek zdrowia i plac zabaw dla dzieci z Przedszkola nr 133</li> </ul> <p><b>Żąda:</b></p> <ul style="list-style-type: none"> <li>• wykreślenia ograniczenia możliwości zabudowy działek o szerokości mniejszej niż 16m dla terenów MN1 i MN2 i</li> </ul>			<p>opiniowania i uzgadniania projektu planu miejscowego zgodnie z ustawą o planowaniu i zagospodarowaniu przestrzennym z dnia 27 marca 2003 r.</p> <p>Projekt planu uwzględnia dostępne materiały i opracowania oraz posiada opinie i uzgodnienia.</p> <p>Zaprojektowana droga dojazdowa KDD umożliwia lepsze skomunikowanie terenów mieszkaniowych położonych w rejonie ul. Heligundy oraz Wąlgierza Wdalego. Dla realizacji usług publicznych przeznaczono tereny w rejonie ul. Dziewiarzy.</p> <p>Ośrodek zdrowia mógłby powstać wg planu w obrębie terenów zabudowy usługowej – usługi publiczne (UP1) – w § 20 ust. 1 pkt. 1/ lit. b/ wskazano jako przeznaczenie podstawowe m.in. obiekty zdrowia.</p> <p>Możliwość przeznaczenia terenów pod zabudowę mieszkaniową zależne jest m.in. od Studium uwarunkowań i kierunków zagospodarowania przestrzennego miasta Krakowa jak również pozostałych uwarunkowań przestrzennych, prawnych oraz opinii i uzgodnień.</p> <p>Projekt planu uwzględnia ustalenia Studium, które są wiążące dla organów gminy przy sporządzaniu planów miejscowych – art. 9 ust. 4 ustawy o planowaniu i zagospodarowaniu przestrzennym z dnia 27 marca 2003 r.</p> <p>Tynec – Osiedle to teren o dominującym przeznaczeniu pod budownictwo mieszkaniowe. Zapisy dopuszczające lokalizację usług są wystarczające.</p> <p>W projekcie planu zaprojektowano przebiegi infrastruktury wodociągowej i kanalizacyjnej – Załącznik nr 2 – Infrastruktura techniczna.</p> <p>Projekt planu uzyskał uzgodnienie przez Lasy Państwowe Nadleśnictwo Myślenice - Pismo znak: Z-2120/MPZP-24/08 z dnia 21.07.2008, w którym wskazuje że: „minimalna odległość pomiędzy granicą terenów leśnych, a granicą terenów budownictwa wynosi 30 m i w takiej odległości od lasu należy poprowadzić nieprzekraczalną linię zabudowy”.</p> <p>W projekcie planu nie dopuszcza się trzeciego i dalszych rzędów zabudowy. Tym samym dopuszcza się lokalizację drugiego rzędu zabudowy.</p> <p>Jednak zgodnie z ustaleniami planu każda nowo wydzielana działka budowlana w pierwszym i drugim rzędzie zabudowy musi mieć zapewniony dostęp do drogi publicznej w rozumieniu przepisów szczególnych.</p> <p>W projekcie planu wskazano dwa tereny usług publicznych UP3 i UP4, w obrębie których znajdują się istniejące szkoły. Wydział Edukacji UMK nie wniósł do projektu planu na etapie składania wniosków do planu oraz w trakcie opiniowania uwag sugerujących możliwość lokalizacji nowych szkół w Tyńcu – Osiedle.</p>
--	--	--	--	--	--	--

			<p>mniejszej niż 20 m dla terenów MN4 (większość działek nie spełnia tego warunku – są węższe)</p> <ul style="list-style-type: none"> <li>• wykreślenia zasady <i>jedna działka jeden dom</i></li> <li>• zmniejszenia strefy ochronnej od lasów bez możliwości zabudowy z 30m do obowiązującej w przepisach ogólnych odległości 12m – nie jesteśmy bandą wandalii chcących niszczyć lasy, a w Tyńcu bardzo dużo budynków (np. na ul. Obrony Tyńca, Danusi Jurandówny czy Walgerza Wdalego jest usytuowanych w bezpośrednim sąsiedztwie lasu</li> <li>• wykreślenia zakazu wznoszenia wolnostojących obiektów usługowych w terenach MN – zablokuje to np. przeznaczenia domu na działalność gastronomiczną – mini pensjonatu, stwarza monopol dla Opactwa na czerpanie korzyści z rozwoju turystyki przyjazdowej. Być może w przyszłości ktoś z mieszkańców będzie chciał taką działalność prowadzić</li> <li>• dopuszczenia drugiej linii zabudowy zgodnie z uwagą Komisji Planowania Przestrzennego i Ochrony Środowiska RMK</li> </ul> <p><b>Popiera</b> budowę planowanej drogi wokół Winnicy, odciążającej ruch turystyczny w centrum osiedla. Początek tej drogi powinien być wspólny z planowaną</p>					
--	--	--	--	--	--	--	--	--

			drogą dojazdową do oczyszczalni ścieków, a nie w najbardziej niebezpiecznym miejscu ul. Bolesława Śmiałego.					
1330.	<b>1396</b>	[...]*	<b>Wnosi</b> o umieszczenie w mpzp odtworzenia przeprawy promowej w os. Tyniec – w tej sprawie w 2007r. podpisano list intencyjny o współdziałaniu gmin na rzecz przywrócenia przeprawy promowej na rzece Wiśle pomiędzy Tyńcem a Piekarami, między Gminą Miejską Kraków i Gminą Liszki. Przeprawa byłaby atrakcją turystyczną dla mieszkańców Krakowa, a także umożliwiła mieszkańcom Tyńca i Piekar przewóz wozów konnych i ciągników.	obszar planu		<b>Prezydent Miasta Krakowa nie uwzględnił wniesionej uwagi</b>	<b>Uwaga pozostaje nieuwzględniona przez Radę Miasta Krakowa</b>	<b>Uwaga nieuwzględniona</b> W § 37 - Tereny komunikacji wodnej (KW) zapisano: 1. <i>Dla terenu oznaczonego na rysunku planu symbolem KW ustala się następujące przeznaczenie:</i> 1/ <i>podstawowe:</i> a/ przystań rzeczna, b/ pomosty oraz inne obiekty i urządzenia służące obsłudze rzecznych promów i statków wycieczkowych, w tym tzw. tramwaju wodnego, 2/ <i>uzupełniające:</i> a/ drogi wewnętrzne służące obsłudze pasażerskiej promów i statków wycieczkowych, w tym tzw. tramwaju wodnego nie wyznaczone na rysunku planu, b/ urządzenia i sieci infrastruktury technicznej. 2. <i>W granicach terenu KW obowiązuje zakaz wnoszenia obiektów kubaturowych.</i>  Ww. zapisy umożliwiają przywrócenie przeprawy promowej na Wiśle pomiędzy Tyńcem, a Piekarami.
1331.	<b>1397</b>	[...]*	<b>Nie zgadza się</b> na poszerzenie ul. Benedyktyńskiej i ul. Dziewiarzy.  <b>Żąda</b> zaplanowania ul. Benedyktyńskiej zgodnie z opracowaną przez Dzielnicę VIII w 2007r. koncepcją przebudowy ulicy (decyzja nr AU-2/7331/3954/07 z dnia 14.12.2007r. o ustaleniu lokalizacji inwestycji celu publicznego „Przebudowa ul. Benedyktyńskiej w Krakowie, wraz z odwodnieniem, oświetleniem i przekładkami kolidującego uzbrojenia”). <b>Proponuje</b> ul. Dziewiarzy pozostawić w obecnym kształcie jako droga ślepa, ponieważ powoduje to ograniczenie ruchu samochodowego, a przy ulicy zlokalizowane są: ogródek jordanowski,	obszar planu		<b>Prezydent Miasta Krakowa nie uwzględnił wniesionej uwagi</b>	<b>Uwaga pozostaje nieuwzględniona przez Radę Miasta Krakowa</b>	<b>Uwaga nieuwzględniona</b> Zaprojektowany układ drogowy wynika z obowiązku zapewnienia działkom budowlanym dostępności do dróg publicznych, co szczegółowo określono w § 14 Rozporządzenia Ministra Infrastruktury z dnia 12 kwietnia 2002 r. w sprawie warunków technicznych, jakim powinny odpowiadać budynki i ich usytuowanie; art. 2 pkt. 12) i 14) ustawy o planowaniu i zagospodarowaniu przestrzennym z dnia 27 marca 2003 r. oraz art. 4 pkt. 3a) ustawy o gospodarce nieruchomościami z dnia 21 sierpnia 1997 r.  Obecnie na Osiedlu nie ma wystarczającej ilości dróg publicznych, a te które są - nie posiadają wymaganych parametrów. Projekt planu m.in. w zakresie projektowanego układu komunikacyjnego posiada niezbędne opinie i uzgodnienia.  Stanowisko Zarządu Infrastruktury Komunalnej i Transportu z dnia 7 lipca 2009 r. – pismo znak: ZIKiT/S/47152/09/IUO-UM-7/31483.

			Dom Kultury, biblioteka, Przychodnia Zdrowia oraz Dom Opieki Społecznej, czyli obiekty wokół których wysoce pożądanym jest ograniczenie ruchu kołowego.					
1332.	<b>1398</b>	[...]*	<p><b>Wnosi</b> o zmniejszenie obszarów usług publicznych UP1 złożonego z działek o nr: 2/19 i 68/2 o teren działki nr 2/19 po byłej Spółdzielni Produkcyjnej „Odnowa” w Tyńcu.</p> <p>Obecnie na działce nr 68/2 należącej do Opactwa Benedyktynów, wydano warunki zabudowy zagospodarowania terenu dla inwestycji pn. „Budowa Muzeum Konfederatów Barskich i lapidarium wraz z parkingiem na 120 samochodów” – decyzja nr AU-02-6.MKW.7331-3297/08 z dnia 25.05.2007r.</p> <p>Usytuowanie tak dużego obszaru usług publicznych (UP1) w centrum osiedla, spowoduje znaczne zwiększenie już nazbyt dużego ruchu samochodowego panującego na tym obszarze, co utrudni życie mieszkańcom przyległego terenu.</p> <p><b>Proponuje</b> przeznaczenie terenu działki nr 2/19 pod budownictwo jednorodzinne (MM) lub usługi publiczne (UP3, UP4) – szkoła podstawowa, gimnazjum.</p>	2/19 i 68/2, obręb 73	<p><b>Dotyczy działki 2/19:</b> <b>UP1</b> <b>R2</b></p> <p><b>Dotyczy działki 68/2:</b> <b>UP1</b> <b>MN1</b> <b>KDL</b> <b>KDD</b></p>	<p><b>Prezydent Miasta Krakowa nie uwzględnił wniesionej uwagi</b></p>	<p><b>Uwaga pozostaje nieuwzględniona przez Radę Miasta Krakowa</b></p>	<p><b>Uwaga nieuwzględniona</b></p> <p>Zgodnie ze Studium – część tekstowa, w <i>obrębie terenów mieszkaniowych niskiej intensywności MN dopuszcza się realizację niezbędnych obiektów i urządzeń służących realizacji celów publicznych na poziomie lokalnym.</i></p> <p>Obecnie w obszarze objętym planem brak jest terenów dla kompleksowej realizacji usług publicznych, natomiast wyznaczona w projekcie planu lokalizacja jest optymalna.</p>

1333.	<b>1399</b>	[...]*	<p><b>Żąda</b> wykreślenia zakazu wznoszenia wolnostojących obiektów usługowych w terenach MN – zablokuje to np. przeznaczenia domu na działalność gastronomiczną, mini-pensjonatu.</p> <p><b>Proponuje</b> zezwolić na wznoszenie obiektów usługowych do obsługi ruchu turystycznego.</p>	obszar planu		<p><b>Prezydent Miasta Krakowa nie uwzględnił wniesionej uwagi</b></p>	<p><b>Uwaga pozostaje nieuwzględniona przez Radę Miasta Krakowa</b></p>	<p><b>Uwaga nieuwzględniona</b> Tyniec – Osiedle to teren o dominującym przeznaczeniu pod budownictwo mieszkaniowe. Zapisy dopuszczające lokalizację usług są wystarczające.</p>
-------	-------------	--------	--	--------------	--	--	---	--

\* wyłączenie jawności w zakresie danych osobowych; na podstawie art. 1 i 6 ustawy z dnia 29 sierpnia 1997r. o ochronie danych osobowych (Dz. U. z 2002 r., Nr. 101, poz. 926 z późn. zm.);  
jawność wyłączył: Tomasz Babicz - inspektor w Biurze Planowania Przestrzennego UMK

TABELA 9/23

Lp.	UWAGA NR:	IMIĘ I NAZWISKO wnoszących uwagę:	TREŚĆ UWAGI	DOTYCZY DZIAŁEK	USTALENIA PROJEKTU PLANU:	ROZSTRZYGNIĘCIE W SPRAWIE ROZPATRZENIA UWAGI	Wyjaśnienie
1	2	3	4	5	6	7	8
1334.	<b>1400</b>	[...]*	<b>Popiera</b> budowę planowanej drogi od północy wokół Winnicy. Początek tej drogi powinien być wspólny z zaplanowaną drogą dojazdową do oczyszczalni ścieków a nie w najbardziej niebezpiecznym miejscu ul. Bolestawa Śmiałego.	obszar planu		<b>Prezydent Miasta Krakowa nie uwzględnił wniesionej uwagi</b>	<b>Uwaga pozostaje nieuwzględniona przez Radę Miasta Krakowa</b>  <b>Uwaga nieuwzględniona</b>  Zaprojektowany układ drogowy wynika z obowiązku zapewnienia działkom budowlanym dostępności do dróg publicznych, co szczegółowo określono w § 14 Rozporządzenia Ministra Infrastruktury z dnia 12 kwietnia 2002 r. w sprawie warunków technicznych, jakim powinny odpowiadać budynki i ich usytuowanie; art. 2 pkt. 12) i 14) ustawy o planowaniu i zagospodarowaniu przestrzennym z dnia 27 marca 2003 r. oraz art. 4 pkt. 3a) ustawy o gospodarce nieruchomościami z dnia 21 sierpnia 1997 r.  Obecnie na Osiedlu nie ma wystarczającej ilości dróg publicznych, a te które są - nie posiadają wymaganych parametrów. Projekt planu m.in. w zakresie projektowanego układu komunikacyjnego posiada niezbędne opinie i uzgodnienia.  Stanowisko Zarządu Infrastruktury Komunalnej i Transportu z dnia 7 lipca 2009 r. – pismo znak: ZIKiT/S/47152/09/IUO-UM-7/31483.
1335.	<b>1401</b>	[...]*	<b>Nie zgadza się na</b> planowane wyburzenie budynku dawnego przedszkola, który ma być przeznaczony po adaptacji na ośrodek zdrowia i plac zabaw dla dzieci z Przedszkola nr 133.	obszar planu		<b>Prezydent Miasta Krakowa nie uwzględnił wniesionej uwagi</b>	<b>Uwaga pozostaje nieuwzględniona przez Radę Miasta Krakowa</b>  <b>Uwaga nieuwzględniona</b>  Zaprojektowana droga dojazdowa KDD umożliwia lepsze skomunikowanie terenów mieszkaniowych położonych w rejonie ul. Heligundy oraz Walgierza Wdalego. Dla realizacji usług publicznych przeznaczono tereny w rejonie ul. Dziewiarzy. Ośrodek zdrowia mógłby powstać wg planu w obrębie terenów zabudowy usługowej – usługi publiczne (UP1) – w § 20 ust. 1 pkt. 1/ lit. b/ wskazano jako przeznaczenie podstawowe m.in. obiekty zdrowia.
1336.	<b>1402</b>	[...]*	<b>Żąda</b> zmniejszenia strefy ochronnej od lasów bez możliwości zabudowy z 30m. Mieszkańcy Tyńca nie są bandą wandalów chcących niszczyć lasy, które częstokroć sami sadziliśmy. W Tyńcu bardzo dużo budynków np. na Obrony Tyńca, Danusi Jurandówny czy Walgierza Wdalego jest usytuowanych w bezpośrednim sąsiedztwie lasu.	obszar planu		<b>Prezydent Miasta Krakowa nie uwzględnił wniesionej uwagi</b>	<b>Uwaga pozostaje nieuwzględniona przez Radę Miasta Krakowa</b>  <b>Uwaga nieuwzględniona</b>  Projekt planu uzyskał uzgodnienie przez Lasy Państwowe Nadleśnictwo Myślenice - Pismo znak: Z-2120/MPZP-24/08 z dnia 21.07.2008, w którym wskazuje że: „minimalna odległość pomiędzy granicą terenów leśnych, a granicą terenów budownictwa wynosi 30 m i w takiej odległości od lasu należy poprowadzić nieprzekraczalną linię zabudowy”.
1337.	<b>1403</b>	[...]*	<b>Żąda</b> dopuszczenia drugiej linii zabudowy, zgodnie z uwagą Komisji Planowania Przestrzennego i Ochrony Środowiska	obszar planu		<b>Prezydent Miasta Krakowa nie uwzględnił wniesionej uwagi</b>	<b>Uwaga pozostaje nieuwzględniona przez Radę Miasta Krakowa</b>  <b>Uwaga nieuwzględniona</b>  W projekcie planu nie dopuszcza się trzeciego i dalszych rzędów zabudowy. Tym samym dopuszcza się lokalizację drugiego rzędu zabudowy. Jednak zgodnie z ustaleniami planu każda nowo wydzielana działka budowlana w pierwszym i drugim rzędzie zabudowy musi mieć zapewniony dostęp do drogi publicznej w rozumieniu przepisów szczególnych.

			RMK					
1338.	<b>1404</b>	[...]*	<ul style="list-style-type: none"> <li>• Domaga się uaktualnienia map na których został przedstawiony Plan Zagospodarowania i uwzględniania w planie uwarunkowań własnościowych.</li> <li>• W przedłożonym planie nie są naniesione na mapy istniejące budynki, stąd projektowane drogi są na terenach gdzie aktualnie stoją domy. Prowadzi się nowe drogi do działek które dysponują już dostępem do istniejących dróg.</li> <li>• W przedłożonym planie nie są naniesione istniejące drogi: ul. Stępcice droga zaprojektowana bez końcowego odcinka.</li> </ul>	obszar planu		<b>Prezydent Miasta Krakowa nie uwzględnił wniesionej uwagi</b>	<b>Uwaga pozostaje nieuwzględniona przez Radę Miasta Krakowa</b>	<b>Uwaga nieuwzględniona</b> Projekt planu wskazuje docelowy układ komunikacyjny. Autor uwagi nie wskazuje przykładów poprowadzenia dróg w miejscach istniejących budynków. Projekt planu sporządzany jest w oparciu o dostępne podkłady mapowe.
1339.	<b>1405</b>	[...]*	<p><b>Nie zgadza się na:</b></p> <ul style="list-style-type: none"> <li>• przekształcenie ulic Bogucianka i Bolesława Śmiałego w drogi zbiorcze</li> </ul> <p><b>Proponuje:</b></p> <ul style="list-style-type: none"> <li>• zaplanować chodniki i remont drogi zgodnie z przygotowanym już planem przygotowanym na zlecenie Rady Dzielnicy VIII</li> </ul>	obszar planu		<b>Prezydent Miasta Krakowa nie uwzględnił wniesionej uwagi</b>	<b>Uwaga pozostaje nieuwzględniona przez Radę Miasta Krakowa</b>	<b>Uwaga nieuwzględniona</b> Zaprojektowany układ drogowy wynika z obowiązku zapewnienia działkom budowlanym dostępności do dróg publicznych, co szczegółowo określono w § 14 Rozporządzenia Ministra Infrastruktury z dnia 12 kwietnia 2002 r. w sprawie warunków technicznych, jakim powinny odpowiadać budynki i ich usytuowanie; art. 2 pkt. 12) i 14) ustawy o planowaniu i zagospodarowaniu przestrzennym z dnia 27 marca 2003 r. oraz art. 4 pkt. 3a) ustawy o gospodarce nieruchomościami z dnia 21 sierpnia 1997 r.  Obecnie na Osiedlu nie ma wystarczającej ilości dróg publicznych, a te które są - nie posiadają wymaganych parametrów. Projekt planu m.in. w zakresie projektowanego układu komunikacyjnego posiada niezbędne opinie i uzgodnienia.  Stanowisko Zarządu Infrastruktury Komunalnej i Transportu z dnia 7 lipca 2009 r. – pismo znak: ZIKiT/S/47152/09/IUO-UM-7/31483.
1340.	<b>1407</b>	[...]*	<p><b>Żąda</b> usunięcia zapisu całkowitego zakazu rozbudowy lub nadbudowy domów zlokalizowanych przy ul. Bogucianka i Bolesława Śmiałego z racji na zapis o odległości 5 lub 8 m jezdni dla MN1, MN2, MN3, MN4 (zakaz rozbudowy, nadbudowy).</p>	obszar planu		<b>Prezydent Miasta Krakowa nie uwzględnił wniesionej uwagi</b>	<b>Uwaga pozostaje nieuwzględniona przez Radę Miasta Krakowa</b>	<b>Uwaga nieuwzględniona</b> Ograniczenia w kształtowaniu zabudowy w sąsiedztwie dróg mają na celu ochronę projektowanych korytarzy transportowych przed lokalizacją nowych budynków lub rozbudową istniejących.  Zaprojektowany układ drogowy wynika z obowiązku zapewnienia działkom budowlanym dostępności do dróg publicznych, co szczegółowo określono w § 14 Rozporządzenia Ministra Infrastruktury z dnia 12 kwietnia 2002 r. w sprawie warunków technicznych, jakim powinny odpowiadać budynki i ich usytuowanie; art. 2 pkt. 12) i 14) ustawy o planowaniu i zagospodarowaniu przestrzennym z dnia 27 marca 2003 r. oraz art. 4 pkt. 3a) ustawy o gospodarce nieruchomościami z dnia 21 sierpnia 1997 r.  Obecnie na Osiedlu nie ma wystarczającej ilości dróg publicznych, a te które są - nie posiadają wymaganych parametrów. Projekt planu m.in. w zakresie projektowanego układu komunikacyjnego posiada niezbędne opinie i uzgodnienia.

								Stanowisko Zarządu Infrastruktury Komunalnej i Transportu z dnia 7 lipca 2009 r. – pismo znak: ZIKiT/S/47152/09/IUO-UM-7/31483.
1341.	<b>1408</b>	[...]*	<b>Żąda</b> wykreślenia z planów ograniczenia możliwości zabudowy działek o szerokości mniejszej niż 16 m dla terenów MN1, MN2 oraz mniejszej niż 20 m dla terenów MN4 zgodnie z uwagą do planu Komisji Planowania Przestrzennego i Ochrony Środowiska RMK (większość działek nie spełnia tego warunku – są węższe).	obszar planu		<b>Prezydent Miasta Krakowa częściowo nie uwzględnił wniesionej uwagi</b>	<b>Uwaga pozostaje częściowo nieuwzględniona przez Radę Miasta Krakowa</b>	<b>Uwaga uwzględniona częściowo</b> Uwaga uwzględniona częściowo w zakresie zmniejszenia minimalnej szerokości działki budowlanej. Zmiana polegać będzie na doprecyzowaniu zapisu, który odnosić się będzie do nowo wydzielanych działek budowlanych. Wskaźnik szerokości działki zostanie ujednolicony na całym obszarze planu tj. określony jako minimalny zgodnie z przepisami odrębnymi.
1342.	<b>1409</b>	[...]*	<b>Popiera</b> budowę drogi od północy koło Winnicy, jednakże początek tej drogi powinien być przesunięty w stronę drogi dojazdowej do oczyszczalni ścieków.  <b>Prosi o</b> przesunięcia planowanej drogi w stronę działki 44 i 46 – pod górę, gdzie są nieużytki – zamiast przez działkę nr 45, która jest działką uprawną.	45 obręb 73	<b>R2 KDL</b>	<b>Prezydent Miasta Krakowa nie uwzględnił wniesionej uwagi</b>	<b>Uwaga pozostaje nieuwzględniona przez Radę Miasta Krakowa</b>	<b>Uwaga nieuwzględniona</b> Zaprojektowany układ drogowy wynika z obowiązku zapewnienia działkom budowlanym dostępności do dróg publicznych, co szczegółowo określono w § 14 Rozporządzenia Ministra Infrastruktury z dnia 12 kwietnia 2002 r. w sprawie warunków technicznych, jakim powinny odpowiadać budynki i ich usytuowanie; art. 2 pkt. 12) i 14) ustawy o planowaniu i zagospodarowaniu przestrzennym z dnia 27 marca 2003 r. oraz art. 4 pkt. 3a) ustawy o gospodarce nieruchomościami z dnia 21 sierpnia 1997 r.  Obecnie na Osiedlu nie ma wystarczającej ilości dróg publicznych, a te które są - nie posiadają wymaganych parametrów. Projekt planu m.in. w zakresie projektowanego układu komunikacyjnego posiada niezbędne opinie i uzgodnienia.  Stanowisko Zarządu Infrastruktury Komunalnej i Transportu z dnia 7 lipca 2009 r. – pismo znak: ZIKiT/S/47152/09/IUO-UM-7/31483.
1343.	<b>1410</b>	[...]*	Odwoluje się od mpzp dla terenu Tyniec-Osiedle.	obszar planu		<b>Prezydent Miasta Krakowa nie uwzględnił wniesionej uwagi</b>	<b>Uwaga pozostaje nieuwzględniona przez Radę Miasta Krakowa</b>	<b>Uwaga nieuwzględniona</b> Uwaga nie precyzuje zarzutów do planu.
1344.	<b>1411</b>	[...]*	<b>Żąda</b> wykreślenia zakazu wnoszenia wolnostojących obiektów usługowych w terenach MN – zablokuje to np. przeznaczenia domu na działalność gastronomiczną, mini-pensjonatu.  <b>Proponuje</b> zezwolić na wnoszenie obiektów usługowych do obsługi ruchu turystycznego.	obszar planu		<b>Prezydent Miasta Krakowa nie uwzględnił wniesionej uwagi</b>	<b>Uwaga pozostaje nieuwzględniona przez Radę Miasta Krakowa</b>	<b>Uwaga nieuwzględniona</b> Tyniec – Osiedle to teren o dominującym przeznaczeniu pod budownictwo mieszkaniowe. Zapisy dopuszczające lokalizację usług są wystarczające.



1345.	<b>1412</b>	[...]*	<b>Popiera</b> budowę planowanej drogi od północy wokół Winnicy. Początek tej drogi powinien być wspólny z zaplanowaną drogą dojazdową do oczyszczalni ścieków a nie w najbardziej niebezpiecznym miejscu ul. Bolesława Śmiałego.	obszar planu		<b>Prezydent Miasta Krakowa nie uwzględnił wniesionej uwagi</b>	<b>Uwaga pozostaje nieuwzględniona przez Radę Miasta Krakowa</b>	<b>Uwaga nieuwzględniona</b> Zaprojektowany układ drogowy wynika z obowiązku zapewnienia działkom budowlanym dostępności do dróg publicznych, co szczegółowo określono w § 14 Rozporządzenia Ministra Infrastruktury z dnia 12 kwietnia 2002 r. w sprawie warunków technicznych, jakim powinny odpowiadać budynki i ich usytuowanie; art. 2 pkt. 12) i 14) ustawy o planowaniu i zagospodarowaniu przestrzennym z dnia 27 marca 2003 r. oraz art. 4 pkt. 3a) ustawy o gospodarce nieruchomościami z dnia 21 sierpnia 1997 r.  Obecnie na Osiedlu nie ma wystarczającej ilości dróg publicznych, a te które są - nie posiadają wymaganych parametrów. Projekt planu m.in. w zakresie projektowanego układu komunikacyjnego posiada niezbędne opinie i uzgodnienia.  Stanowisko Zarządu Infrastruktury Komunalnej i Transportu z dnia 7 lipca 2009 r. – pismo znak: ZIKiT/S/47152/09/IUO-UM-7/31483.
1346.	<b>1413</b>	[...]*	<b>Nie zgadza się na</b> planowane wyburzenie budynku dawnego przedszkola, który ma być przeznaczony po adaptacji na ośrodek zdrowia i plac zabaw dla dzieci z Przedszkola nr 133.	obszar planu		<b>Prezydent Miasta Krakowa nie uwzględnił wniesionej uwagi</b>	<b>Uwaga pozostaje nieuwzględniona przez Radę Miasta Krakowa</b>	<b>Uwaga nieuwzględniona</b> Zaprojektowana droga dojazdowa KDD umożliwi lepsze skomunikowanie terenów mieszkaniowych położonych w rejonie ul. Heligundy oraz Walgierza Wdalego. Dla realizacji usług publicznych przeznaczono tereny w rejonie ul. Dziewiarzy. Ośrodek zdrowia mógłby powstać wg planu w obrębie terenów zabudowy usługowej – usługi publiczne (UPI) – w § 20 ust. 1 pkt. 1/ lit. b/ wskazano jako przeznaczenie podstawowe m.in. obiekty zdrowia.
1347.	<b>1414</b>	[...]*	<b>Żąda</b> zmniejszenia strefy ochronnej od lasów bez możliwości zabudowy z 30m. Mieszkańcy Tyńca nie są bandą wandalów chcących niszczyć lasy, które częstokroć sami sadziliśmy. W Tyńcu bardzo dużo budynków np. na Obrony Tyńca, Danusi Jurandówny czy Walgierza Wdalego jest usytuowanych w bezpośrednim sąsiedztwie lasu.	obszar planu		<b>Prezydent Miasta Krakowa nie uwzględnił wniesionej uwagi</b>	<b>Uwaga pozostaje nieuwzględniona przez Radę Miasta Krakowa</b>	<b>Uwaga nieuwzględniona</b> Projekt planu uzyskał uzgodnienie przez Lasy Państwowe Nadleśnictwo Myślenice - Pismo znak: Z-2120/MPZP-24/08 z dnia 21.07.2008, w którym wskazuje że: „minimalna odległość pomiędzy granicą terenów leśnych, a granicą terenów budownictwa wynosi 30 m i w takiej odległości od lasu należy poprowadzić nieprzekraczalną linię zabudowy”.
1348.	<b>1415</b>	[...]*	<b>Nie zgadza się na:</b> • przekształcenie ulic Bogucianka i Bolesława Śmiałego w drogi zbiorcze  <b>Proponuje:</b> • zaplanować chodniki i remont drogi zgodnie z przygotowanym już planem przygotowanym na zlecenie Rady Dzielnicy VIII	obszar planu		<b>Prezydent Miasta Krakowa nie uwzględnił wniesionej uwagi</b>	<b>Uwaga pozostaje nieuwzględniona przez Radę Miasta Krakowa</b>	<b>Uwaga nieuwzględniona</b> Zaprojektowany układ drogowy wynika z obowiązku zapewnienia działkom budowlanym dostępności do dróg publicznych, co szczegółowo określono w § 14 Rozporządzenia Ministra Infrastruktury z dnia 12 kwietnia 2002 r. w sprawie warunków technicznych, jakim powinny odpowiadać budynki i ich usytuowanie; art. 2 pkt. 12) i 14) ustawy o planowaniu i zagospodarowaniu przestrzennym z dnia 27 marca 2003 r. oraz art. 4 pkt. 3a) ustawy o gospodarce nieruchomościami z dnia 21 sierpnia 1997 r.  Obecnie na Osiedlu nie ma wystarczającej ilości dróg publicznych, a te które są - nie posiadają wymaganych parametrów. Projekt planu m.in. w zakresie projektowanego układu komunikacyjnego posiada niezbędne opinie i uzgodnienia.  Stanowisko Zarządu Infrastruktury Komunalnej i Transportu z dnia 7 lipca 2009 r. – pismo znak: ZIKiT/S/47152/09/IUO-UM-7/31483.

1349.	<b>1416</b>	[...]*	<b>Żąda</b> wykreślenia z planów ograniczenia możliwości zabudowy działek o szerokości mniejszej niż 16 m dla terenów MN1, MN2 oraz mniejszej niż 20 m dla terenów MN4 zgodnie z uwagą do planu Komisji Planowania Przestrzennego i Ochrony Środowiska RMK (większość działek nie spełnia tego warunku – są węższe).	obszar planu		<b>Prezydent Miasta Krakowa częściowo nie uwzględnił wniesionej uwagi</b>	<b>Uwaga pozostaje częściowo nieuwzględniona przez Radę Miasta Krakowa</b>	<b>Uwaga uwzględniona częściowo</b> Uwaga uwzględniona częściowo w zakresie zmniejszenia minimalnej szerokości działki budowlanej. Zmiana polegać będzie na doprecyzowaniu zapisu, który odnosi się będzie do nowo wydzielanych działek budowlanych. Wskaźnik szerokości działki zostanie ujednoczony na całym obszarze planu tj. określony jako minimalny zgodnie z przepisami odrębnymi.
1350.	<b>1418</b>	[...]*	<b>Żąda</b> dopuszczenia drugiej linii zabudowy, zgodnie z uwagą Komisji Planowania Przestrzennego i Ochrony Środowiska RMK	obszar planu		<b>Prezydent Miasta Krakowa nie uwzględnił wniesionej uwagi</b>	<b>Uwaga pozostaje nieuwzględniona przez Radę Miasta Krakowa</b>	<b>Uwaga nieuwzględniona</b> W projekcie planu nie dopuszcza się trzeciego i dalszych rzędów zabudowy. Tym samym dopuszcza się lokalizację drugiego rzędu zabudowy. Jednak zgodnie z ustaleniami planu każda nowo wydzielana działka budowlana w pierwszym i drugim rzędzie zabudowy musi mieć zapewniony dostęp do drogi publicznej w rozumieniu przepisów szczególnych.
1351.	<b>1419</b>	[...]*	<b>Popiera</b> budowę planowanej drogi od północy wokół Winnicy. Początek tej drogi powinien być wspólny z zaplanowaną drogą dojazdową do oczyszczalni ścieków a nie w najbardziej niebezpiecznym miejscu ul. Bolesława Śmiałego.	obszar planu		<b>Prezydent Miasta Krakowa nie uwzględnił wniesionej uwagi</b>	<b>Uwaga pozostaje nieuwzględniona przez Radę Miasta Krakowa</b>	<b>Uwaga nieuwzględniona</b> Zaprojektowany układ drogowy wynika z obowiązku zapewnienia działkom budowlanym dostępności do dróg publicznych, co szczegółowo określono w § 14 Rozporządzenia Ministra Infrastruktury z dnia 12 kwietnia 2002 r. w sprawie warunków technicznych, jakim powinny odpowiadać budynki i ich usytuowanie; art. 2 pkt. 12) i 14) ustawy o planowaniu i zagospodarowaniu przestrzennym z dnia 27 marca 2003 r. oraz art. 4 pkt. 3a) ustawy o gospodarce nieruchomościami z dnia 21 sierpnia 1997 r.  Obecnie na Osiedlu nie ma wystarczającej ilości dróg publicznych, a te które są - nie posiadają wymaganych parametrów. Projekt planu m.in. w zakresie projektowanego układu komunikacyjnego posiada niezbędne opinie i uzgodnienia.  Stanowisko Zarządu Infrastruktury Komunalnej i Transportu z dnia 7 lipca 2009 r. – pismo znak: ZIKiT/S/47152/09/IUO-UM-7/31483.
1352.	<b>1420</b>	[...]*	<b>Żąda</b> zmniejszenia strefy ochronnej od lasów bez możliwości zabudowy z 30m. Mieszkańcy Tyńca nie są bandą wandalów chcących niszczyć lasy, które częstokroć sami sadziliśmy. W Tyńcu bardzo dużo budynków np. na Obrony Tyńca, Danusi Jurandówny czy Wąlgierza Wdałego jest usytuowanych w bezpośrednim sąsiedztwie lasu.	obszar planu		<b>Prezydent Miasta Krakowa nie uwzględnił wniesionej uwagi</b>	<b>Uwaga pozostaje nieuwzględniona przez Radę Miasta Krakowa</b>	<b>Uwaga nieuwzględniona</b> Projekt planu uzyskał uzgodnienie przez Lasy Państwowe Nadleśnictwo Myślenice - Pismo znak: Z-2120/MPZP-24/08 z dnia 21.07.2008, w którym wskazuje że: „minimalna odległość pomiędzy granicą terenów leśnych, a granicą terenów budownictwa wynosi 30 m i w takiej odległości od lasu należy poprowadzić nieprzekraczalną linię zabudowy”.

1353.	<b>1421</b>	[...]*	<b>Żąda</b> wykreślenia z planów ograniczenia możliwości zabudowy działek o szerokości mniejszej niż 16 m dla terenów MN1, MN2 oraz mniejszej niż 20 m dla terenów MN4 zgodnie z uwagą do planu Komisji Planowania Przestrzennego i Ochrony Środowiska RMK (większość działek nie spełnia tego warunku – są węższe).	obszar planu		<b>Prezydent Miasta Krakowa częściowo nie uwzględnił wniesionej uwagi</b>	<b>Uwaga pozostaje częściowo nieuwzględniona przez Radę Miasta Krakowa</b>	<b>Uwaga uwzględniona częściowo</b> Uwaga uwzględniona częściowo w zakresie zmniejszenia minimalnej szerokości działki budowlanej. Zmiana polegać będzie na doprecyzowaniu zapisu, który odnosić się będzie do nowo wydzielanych działek budowlanych. Wskaźnik szerokości działki zostanie ujednoczony na całym obszarze planu tj. określony jako minimalny zgodnie z przepisami odrębnymi.
1354.	<b>1422</b>	[...]*	<b>Żąda</b> usunięcia zapisu całkowitego zakazu rozbudowy lub nadbudowy domów zlokalizowanych przy ul. Bogucianka i Bolesława Śmiałego z racji na zapis o odległości 5 lub 8 m jezdnii dla MN1, MN2, MN3, MN4 (zakaz rozbudowy, nadbudowy).	obszar planu		<b>Prezydent Miasta Krakowa nie uwzględnił wniesionej uwagi</b>	<b>Uwaga pozostaje nieuwzględniona przez Radę Miasta Krakowa</b>	<b>Uwaga nieuwzględniona</b> Ograniczenia w kształtowaniu zabudowy w sąsiedztwie dróg mają na celu ochronę projektowanych korytarzy transportowych przed lokalizacją nowych budynków lub rozbudową istniejących.  Zaprojektowany układ drogowy wynika z obowiązku zapewnienia działkom budowlanym dostępności do dróg publicznych, co szczegółowo określono w § 14 Rozporządzenia Ministra Infrastruktury z dnia 12 kwietnia 2002 r. w sprawie warunków technicznych, jakim powinny odpowiadać budynki i ich usytuowanie; art. 2 pkt. 12) i 14) ustawy o planowaniu i zagospodarowaniu przestrzennym z dnia 27 marca 2003 r. oraz art. 4 pkt. 3a) ustawy o gospodarce nieruchomościami z dnia 21 sierpnia 1997 r.  Obecnie na Osiedlu nie ma wystarczającej ilości dróg publicznych, a te które są - nie posiadają wymaganych parametrów. Projekt planu m.in. w zakresie projektowanego układu komunikacyjnego posiada niezbędne opinie i uzgodnienia.  Stanowisko Zarządu Infrastruktury Komunalnej i Transportu z dnia 7 lipca 2009 r. – pismo znak: ZIKiT/S/47152/09/IUO-UM-7/31483.
1355.	<b>1423</b>	[...]*	<ul style="list-style-type: none"> <li>• Domaga się uaktualnienia map na których został przedstawiony Plan Zagospodarowania i uwzględniania w planie uwarunkowań własnościowych.</li> <li>• W przedłożonym planie nie są naniesione na mapy istniejące budynki, stąd projektowane drogi są na terenach gdzie aktualnie stoją domy. Prowadzi się nowe drogi do działek które dysponują już dostępem do istniejących dróg.</li> <li>• W przedłożonym planie nie są naniesione istniejące drogi: ul. Stępcie droga</li> </ul>	obszar planu		<b>Prezydent Miasta Krakowa nie uwzględnił wniesionej uwagi</b>	<b>Uwaga pozostaje nieuwzględniona przez Radę Miasta Krakowa</b>	<b>Uwaga nieuwzględniona</b> Projekt planu wskazuje docelowy układ komunikacyjny. Autor uwagi nie wskazuje przykładów poprowadzenia dróg w miejscach istniejących budynków. Projekt planu sporządzany jest w oparciu o dostępne podkłady mapowe.

			zaprojektowana bez końcowego odcinka.					
1356.	<b>1424</b>	[...]*	<b>Nie zgadza się na</b> planowane wyburzenie budynku dawnego przedszkola, który ma być przeznaczony po adaptacji na ośrodek zdrowia i plac zabaw dla dzieci z Przedszkola nr 133.	obszar planu		<b>Prezydent Miasta Krakowa nie uwzględnił wniesionej uwagi</b>	<b>Uwaga pozostaje nieuwzględniona przez Radę Miasta Krakowa</b>	<b>Uwaga nieuwzględniona</b> Zaprojektowana droga dojazdowa KDD umożliwia lepsze skomunikowanie terenów mieszkaniowych położonych w rejonie ul. Heligundy oraz Wąlgierza Wdalego. Dla realizacji usług publicznych przeznaczono tereny w rejonie ul. Dziewiarzy. Ośrodek zdrowia mógłby powstać wg planu w obrębie terenów zabudowy usługowej – usługi publiczne (UPI) – w § 20 ust. 1 pkt. 1/ lit. b/ wskazano jako przeznaczenie podstawowe m.in. obiekty zdrowia.
1357.	<b>1425</b>	[...]*	<b>Żąda</b> wykreślenia zakazu wznoszenia wolnostojących obiektów usługowych w terenach MN – zablokuje to np. przeznaczenia domu na działalność gastronomiczną, mini-pensjonatu.  <b>Proponuje</b> zezwolić na wznoszenie obiektów usługowych do obsługi ruchu turystycznego.	obszar planu		<b>Prezydent Miasta Krakowa nie uwzględnił wniesionej uwagi</b>	<b>Uwaga pozostaje nieuwzględniona przez Radę Miasta Krakowa</b>	<b>Uwaga nieuwzględniona</b> Tyniec – Osiedle to teren o dominującym przeznaczeniu pod budownictwo mieszkaniowe. Zapisy dopuszczające lokalizację usług są wystarczające.
1358.	<b>1426</b>	[...]*	<b>Nie zgadza się na:</b> • przekształcenie ulic Bogucianka i Bolesława Śmiałego w drogi zbiorcze  <b>Proponuje:</b> • zaplanować chodniki i remont drogi zgodnie z przygotowanym już planem przygotowanym na zlecenie Rady Dzielnicy VIII	obszar planu		<b>Prezydent Miasta Krakowa nie uwzględnił wniesionej uwagi</b>	<b>Uwaga pozostaje nieuwzględniona przez Radę Miasta Krakowa</b>	<b>Uwaga nieuwzględniona</b> Zaprojektowany układ drogowy wynika z obowiązku zapewnienia działkom budowlanym dostępności do dróg publicznych, co szczegółowo określono w § 14 Rozporządzenia Ministra Infrastruktury z dnia 12 kwietnia 2002 r. w sprawie warunków technicznych, jakim powinny odpowiadać budynki i ich usytuowanie; art. 2 pkt. 12) i 14) ustawy o planowaniu i zagospodarowaniu przestrzennym z dnia 27 marca 2003 r. oraz art. 4 pkt. 3a) ustawy o gospodarce nieruchomościami z dnia 21 sierpnia 1997 r.  Obecnie na Osiedlu nie ma wystarczającej ilości dróg publicznych, a te które są - nie posiadają wymaganych parametrów. Projekt planu m.in. w zakresie projektowanego układu komunikacyjnego posiada niezbędne opinie i uzgodnienia.  Stanowisko Zarządu Infrastruktury Komunalnej i Transportu z dnia 7 lipca 2009 r. – pismo znak: ZIKiT/S/47152/09/IUO-UM-7/31483.
1359.	<b>1427</b>	[...]*	Wnosi o zmianę przeznaczenia działek na budowlane.	218/1 i 219/4 obręb 73	<b>Dotyczy działki 219/4: MN4 KDD</b>  <b>Dotyczy działki 218/1: R2</b>	<b>Prezydent Miasta Krakowa częściowo nie uwzględnił wniesionej uwagi</b>	<b>Uwaga pozostaje częściowo nieuwzględniona przez Radę Miasta Krakowa</b>	<b>Uwaga uwzględniona</b> w zakresie działki 218/1 – działka ta zgodnie z projektem planu znajduje się w terenach zabudowy mieszkaniowej  <b>Uwaga nieuwzględniona</b> w zakresie działki 218/1 zgodnie ze Studium znajduje się w obrębie terenów otwartych, w obrębie których obowiązuje całkowite wykluczenie prawa zabudowy – art. 9 ust. 4 ustawy o planowaniu i zagospodarowaniu przestrzennym z dnia 27 marca 2003 r.
1360.	<b>1428</b>	[...]*	Wnosi o zmianę przeznaczenia działek na budowlane.	218/1 i 219/4 obręb 73	<b>Dotyczy działki 219/4: MN4 KDD</b>	<b>Prezydent Miasta Krakowa częściowo</b>	<b>Uwaga pozostaje częściowo nieuwzględniona przez Radę</b>	<b>Uwaga uwzględniona</b> w zakresie działki 218/1 – działka ta zgodnie z projektem planu znajduje się w terenach zabudowy mieszkaniowej

					<b>Dotyczy działki 218/1: R2</b>	<b>nie uwzględnił wniesionej uwagi</b>	<b>Miasta Krakowa</b>	<b>Uwaga nieuwzględniona</b> w zakresie działki 218/1 zgodnie ze Studium znajduje się w obrębie terenów otwartych, w obrębie których obowiązuje całkowite wykluczenie prawa zabudowy – art. 9 ust. 4 ustawy o planowaniu i zagospodarowaniu przestrzennym z dnia 27 marca 2003 r.
1361.	<b>1429</b>	[...]*	Wnosi o zmianę przeznaczenia działek na budowlane.	218/1 i 219/4 obręb 73	<b>Dotyczy działki 219/4: MN4 KDD</b>  <b>Dotyczy działki 218/1: R2</b>	<b>Prezydent Miasta Krakowa nie uwzględnił wniesionej uwagi</b>	<b>Uwaga pozostaje częściowo nieuwzględniona przez Radę Miasta Krakowa</b>	<b>Uwaga uwzględniona</b> w zakresie działki 218/1 – działka ta zgodnie z projektem planu znajduje się w terenach zabudowy mieszkaniowej  <b>Uwaga nieuwzględniona</b> w zakresie działki 218/1 zgodnie ze Studium znajduje się w obrębie terenów otwartych, w obrębie których obowiązuje całkowite wykluczenie prawa zabudowy – art. 9 ust. 4 ustawy o planowaniu i zagospodarowaniu przestrzennym z dnia 27 marca 2003 r.
1362.	<b>1430</b>	[...]*	Wnosi o zmianę przeznaczenia działki na budowlaną.	308/3 obręb 78 (poza obszarem planu Tynec- Osiedle)		<b>Prezydent Miasta Krakowa nie uwzględnił wniesionej uwagi</b>	<b>Uwaga pozostaje nieuwzględniona przez Radę Miasta Krakowa</b>	<b>Uwaga nieuwzględniona</b> ponieważ nie dotyczy obszaru planu Tynec - Osiedle
1363.	<b>1431</b>	[...]*	Wnosi o zmianę przeznaczenia działek na budowlane.	218/1 i 219/4 obręb 73	<b>Dotyczy działki 219/4: MN4 KDD</b>  <b>Dotyczy działki 218/1: R2</b>	<b>Prezydent Miasta Krakowa nie uwzględnił wniesionej uwagi</b>	<b>Uwaga pozostaje częściowo nieuwzględniona przez Radę Miasta Krakowa</b>	<b>Uwaga uwzględniona</b> w zakresie działki 218/1 – działka ta zgodnie z projektem planu znajduje się w terenach zabudowy mieszkaniowej  <b>Uwaga nieuwzględniona</b> w zakresie działki 218/1 zgodnie ze Studium znajduje się w obrębie terenów otwartych, w obrębie których obowiązuje całkowite wykluczenie prawa zabudowy – art. 9 ust. 4 ustawy o planowaniu i zagospodarowaniu przestrzennym z dnia 27 marca 2003 r.
1364.	<b>1432</b>	[...]*	<b>Popiera</b> budowę planowanej drogi od północy wokół Winnicy. Początek tej drogi powinien być wspólny z zaplanowaną drogą dojazdową do oczyszczalni ścieków a nie w najbardziej niebezpiecznym miejscu ul. Bolesława Śmiałego.	obszar planu		<b>Prezydent Miasta Krakowa nie uwzględnił wniesionej uwagi</b>	<b>Uwaga pozostaje nieuwzględniona przez Radę Miasta Krakowa</b>	<b>Uwaga nieuwzględniona</b>  Zaprojektowany układ drogowy wynika z obowiązku zapewnienia działkom budowlanym dostępności do dróg publicznych, co szczegółowo określono w § 14 Rozporządzenia Ministra Infrastruktury z dnia 12 kwietnia 2002 r. w sprawie warunków technicznych, jakim powinny odpowiadać budynki i ich usytuowanie; art. 2 pkt. 12) i 14) ustawy o planowaniu i zagospodarowaniu przestrzennym z dnia 27 marca 2003 r. oraz art. 4 pkt. 3a) ustawy o gospodarce nieruchomościami z dnia 21 sierpnia 1997 r.  Obecnie na Osiedlu nie ma wystarczającej ilości dróg publicznych, a te które są - nie posiadają wymaganych parametrów. Projekt planu m.in. w zakresie projektowanego układu komunikacyjnego posiada niezbędne opinie i uzgodnienia.  Stanowisko Zarządu Infrastruktury Komunalnej i Transportu z dnia 7 lipca 2009 r. – pismo znak: ZIKiT/S/47152/09/IUO-UM-7/31483.
1365.	<b>1433</b>	[...]*	<b>Popiera</b> budowę planowanej drogi od północy wokół Winnicy. Początek tej drogi powinien być wspólny z zaplanowaną drogą dojazdową do oczyszczalni ścieków a nie w najbardziej niebezpiecznym miejscu ul. Bolesława Śmiałego.	obszar planu		<b>Prezydent Miasta Krakowa nie uwzględnił wniesionej uwagi</b>	<b>Uwaga pozostaje nieuwzględniona przez Radę Miasta Krakowa</b>	<b>Uwaga nieuwzględniona</b>  Zaprojektowany układ drogowy wynika z obowiązku zapewnienia działkom budowlanym dostępności do dróg publicznych, co szczegółowo określono w § 14 Rozporządzenia Ministra Infrastruktury z dnia 12 kwietnia 2002 r. w sprawie warunków technicznych, jakim powinny odpowiadać budynki i ich usytuowanie; art. 2 pkt. 12) i 14) ustawy o planowaniu i zagospodarowaniu przestrzennym z dnia 27 marca 2003 r. oraz art. 4 pkt. 3a) ustawy o gospodarce nieruchomościami z dnia 21 sierpnia 1997 r.  Obecnie na Osiedlu nie ma wystarczającej ilości dróg publicznych, a te które są - nie posiadają wymaganych parametrów.

								Projekt planu m.in. w zakresie projektowanego układu komunikacyjnego posiada niezbędne opinie i uzgodnienia.  Stanowisko Zarządu Infrastruktury Komunalnej i Transportu z dnia 7 lipca 2009 r. – pismo znak: ZIKiT/S/47152/09/IUO-UM-7/31483.
1366.	<b>1434</b>	[...]*	<b>Popiera</b> budowę planowanej drogi od północy wokół Winnicy. Początek tej drogi powinien być wspólny z zaplanowaną drogą dojazdową do oczyszczalni ścieków a nie w najbardziej niebezpiecznym miejscu ul. Bolesława Śmiałego.	obszar planu		<b>Prezydent Miasta Krakowa nie uwzględnił wniesionej uwagi</b>	<b>Uwaga pozostaje nieuwzględniona przez Radę Miasta Krakowa</b>	<b>Uwaga nieuwzględniona</b>  Zaprojektowany układ drogowy wynika z obowiązku zapewnienia działkom budowlanym dostępności do dróg publicznych, co szczegółowo określono w § 14 Rozporządzenia Ministra Infrastruktury z dnia 12 kwietnia 2002 r. w sprawie warunków technicznych, jakim powinny odpowiadać budynki i ich usytuowanie; art. 2 pkt. 12) i 14) ustawy o planowaniu i zagospodarowaniu przestrzennym z dnia 27 marca 2003 r. oraz art. 4 pkt. 3a) ustawy o gospodarce nieruchomościami z dnia 21 sierpnia 1997 r.  Obecnie na Osiedlu nie ma wystarczającej ilości dróg publicznych, a te które są - nie posiadają wymaganych parametrów. Projekt planu m.in. w zakresie projektowanego układu komunikacyjnego posiada niezbędne opinie i uzgodnienia.  Stanowisko Zarządu Infrastruktury Komunalnej i Transportu z dnia 7 lipca 2009 r. – pismo znak: ZIKiT/S/47152/09/IUO-UM-7/31483.
1367.	<b>1435</b>	[...]*	<b>Popiera</b> budowę planowanej drogi od północy wokół Winnicy. Początek tej drogi powinien być wspólny z zaplanowaną drogą dojazdową do oczyszczalni ścieków a nie w najbardziej niebezpiecznym miejscu ul. Bolesława Śmiałego.	obszar planu		<b>Prezydent Miasta Krakowa nie uwzględnił wniesionej uwagi</b>	<b>Uwaga pozostaje nieuwzględniona przez Radę Miasta Krakowa</b>	<b>Uwaga nieuwzględniona</b>  Zaprojektowany układ drogowy wynika z obowiązku zapewnienia działkom budowlanym dostępności do dróg publicznych, co szczegółowo określono w § 14 Rozporządzenia Ministra Infrastruktury z dnia 12 kwietnia 2002 r. w sprawie warunków technicznych, jakim powinny odpowiadać budynki i ich usytuowanie; art. 2 pkt. 12) i 14) ustawy o planowaniu i zagospodarowaniu przestrzennym z dnia 27 marca 2003 r. oraz art. 4 pkt. 3a) ustawy o gospodarce nieruchomościami z dnia 21 sierpnia 1997 r.  Obecnie na Osiedlu nie ma wystarczającej ilości dróg publicznych, a te które są - nie posiadają wymaganych parametrów. Projekt planu m.in. w zakresie projektowanego układu komunikacyjnego posiada niezbędne opinie i uzgodnienia.  Stanowisko Zarządu Infrastruktury Komunalnej i Transportu z dnia 7 lipca 2009 r. – pismo znak: ZIKiT/S/47152/09/IUO-UM-7/31483.
1368.	<b>1436</b>	[...]*	<b>Żąda</b> usunięcia zapisu całkowitego zakazu rozbudowy lub nadbudowy domów zlokalizowanych przy ul. Bogucianka i Bolesława Śmiałego z racji na zapis o odległości 5 lub 8 m jezdni dla MN1, MN2, MN3, MN4 (zakaz rozbudowy, nadbudowy).	obszar planu		<b>Prezydent Miasta Krakowa nie uwzględnił wniesionej uwagi</b>	<b>Uwaga pozostaje nieuwzględniona przez Radę Miasta Krakowa</b>	<b>Uwaga nieuwzględniona</b>  Ograniczenia w kształtowaniu zabudowy w sąsiedztwie dróg mają na celu ochronę projektowanych korytarzy transportowych przed lokalizacją nowych budynków lub rozbudową istniejących.  Zaprojektowany układ drogowy wynika z obowiązku zapewnienia działkom budowlanym dostępności do dróg publicznych, co szczegółowo określono w § 14 Rozporządzenia Ministra Infrastruktury z dnia 12 kwietnia 2002 r. w sprawie warunków technicznych, jakim powinny odpowiadać budynki i ich usytuowanie; art. 2 pkt. 12) i 14) ustawy o planowaniu i zagospodarowaniu przestrzennym z dnia 27 marca 2003 r. oraz art. 4 pkt. 3a) ustawy o gospodarce nieruchomościami z dnia 21 sierpnia 1997 r.  Obecnie na Osiedlu nie ma wystarczającej ilości dróg publicznych, a te które są - nie posiadają wymaganych parametrów. Projekt planu m.in. w zakresie projektowanego układu komunikacyjnego posiada niezbędne opinie i uzgodnienia.  Stanowisko Zarządu Infrastruktury Komunalnej i Transportu z dnia 7 lipca 2009 r. – pismo znak: ZIKiT/S/47152/09/IUO-UM-7/31483.
1369.	<b>1437</b>	[...]*	<b>Popiera</b>	obszar planu		<b>Prezydent</b>	<b>Uwaga pozostaje</b>	

			budowę planowanej drogi od północy wokół Winnicy. Początek tej drogi powinien być wspólny z zaplanowaną drogą dojazdową do oczyszczalni ścieków a nie w najbardziej niebezpiecznym miejscu ul. Bolesława Śmiałego.			<b>Miasta Krakowa nie uwzględnił wniesionej uwagi</b>	<b>nieuwzględniona przez Radę Miasta Krakowa</b>	<b>Uwaga nieuwzględniona</b> Zaprojektowany układ drogowy wynika z obowiązku zapewnienia działkom budowlanym dostępności do dróg publicznych, co szczegółowo określono w § 14 Rozporządzenia Ministra Infrastruktury z dnia 12 kwietnia 2002 r. w sprawie warunków technicznych, jakim powinny odpowiadać budynki i ich usytuowanie; art. 2 pkt. 12) i 14) ustawy o planowaniu i zagospodarowaniu przestrzennym z dnia 27 marca 2003 r. oraz art. 4 pkt. 3a) ustawy o gospodarce nieruchomościami z dnia 21 sierpnia 1997 r.  Obecnie na Osiedlu nie ma wystarczającej ilości dróg publicznych, a te które są - nie posiadają wymaganych parametrów. Projekt planu m.in. w zakresie projektowanego układu komunikacyjnego posiada niezbędne opinie i uzgodnienia.  Stanowisko Zarządu Infrastruktury Komunalnej i Transportu z dnia 7 lipca 2009 r. – pismo znak: ZIKiT/S/47152/09/IUO-UM-7/31483.
1370.	<b>1439</b>	[...]*	Odwołuje się od m.p.z.p. Tyniec-Osiedle, nie zgadza się na: <ul style="list-style-type: none"> <li>• koncepcję i poszerzenie projektowanej ul. Bolesława Śmiałego oraz ul. Bogucianka</li> <li>• projekt UP (2ha) – brak zgody mieszkańców w tej rejonizacji</li> <li>• minimalną wartość 3,2% powierzchni przeznaczanej pod budownictwo na obszarze 326ha</li> <li>• całkowity brak możliwości rozbudowy lub nadbudowy domów zlokalizowanych przy ul. Bogucianka, ul. Bolesława Śmiałego i innych ze względu na zapis 5 lub 8 metrów od linii osi jezdni dla MN1, MN2, MN3, MN4 (zakaz rozbudowy, nadbudowy)</li> <li>• 30% usług w nowo wybudowanych domach</li> <li>• ustanowienia ZP3 na terenach budowlanych</li> <li>• brak naniesienia istniejących budynków – drogi projektowane są na terenach gdzie obecnie stoją domy.</li> <li>• brak naniesienia na plan istniejących dróg: ul. Stępcice – droga</li> </ul>	obszar planu		<b>Prezydent Miasta Krakowa częściowo nie uwzględnił wniesionej uwagi</b>	<b>Uwaga pozostaje częściowo nieuwzględniona przez Radę Miasta Krakowa</b>	<b>Uwaga uwzględniona</b> w zakresie: Uwaga uwzględniona w zakresie wykreślenia zapisu dotyczącego zasady lokalizacji jednego budynku mieszkalnego na jednej działce budowlanej.  <b>Uwaga nieuwzględniona</b> w zakresie: Ograniczenia w kształtowaniu zabudowy w sąsiedztwie dróg mają na celu ochronę projektowanych korytarzy transportowych przed lokalizacją nowych budynków lub rozbudową istniejących.  Zaprojektowany układ drogowy wynika z obowiązku zapewnienia działkom budowlanym dostępności do dróg publicznych, co szczegółowo określono w § 14 Rozporządzenia Ministra Infrastruktury z dnia 12 kwietnia 2002 r. w sprawie warunków technicznych, jakim powinny odpowiadać budynki i ich usytuowanie; art. 2 pkt. 12) i 14) ustawy o planowaniu i zagospodarowaniu przestrzennym z dnia 27 marca 2003 r. oraz art. 4 pkt. 3a) ustawy o gospodarce nieruchomościami z dnia 21 sierpnia 1997 r.  Obecnie na Osiedlu nie ma wystarczającej ilości dróg publicznych, a te które są - nie posiadają wymaganych parametrów. Projekt planu m.in. w zakresie projektowanego układu komunikacyjnego posiada niezbędne opinie i uzgodnienia.  Stanowisko Zarządu Infrastruktury Komunalnej i Transportu z dnia 7 lipca 2009 r. – pismo znak: ZIKiT/S/47152/09/IUO-UM-7/31483.  Projekt planu wskazuje docelowy układ komunikacyjny. Autor uwagi nie wskazuje przykładów poprowadzenia dróg w miejscach istniejących budynków. Projekt planu sporządzany jest w oparciu o dostępne podkłady mapowe.  W projekcie planu wskazuje się szerokość dróg w liniach rozgraniczających, natomiast kształtowanie przebiegu jezdni (budowy lub modernizacji drogi) wskazuje się w projekcie budowlanym, w którym uwzględnia się uwarunkowania dotyczące m.in. istniejącej zabudowy zabytkowej.  Autor uwagi nie precyzuje jaka forma przeznaczenia miała by zostać zaprojektowana w miejsce UP2.  Projekt planu uwzględnia uwarunkowania oraz wytyczne i wskazania instytucji i organów właściwych do opiniowania i uzgadniania projektu planu miejscowego zgodnie z ustawą o planowaniu i zagospodarowaniu przestrzennym z dnia 27 marca 2003 r.  Projekt planu uwzględnia dostępne materiały i opracowania oraz posiada opinie i uzgodnienia.  Zaprojektowana droga dojazdowa KDD umożliwia lepsze skomunikowanie terenów mieszkaniowych położonych w rejonie ul. Heligundy oraz Walgierza Wdalego. Dla realizacji usług publicznych

			<p>zaprojektowana bez końcowego odcinka, ostatniego domu</p> <ul style="list-style-type: none"> <li>• brak aktualnego stanu roślinności, terenu boiska</li> <li>• brak zaprojektowanego miejsca pod ośrodek zdrowia, a istniejący budynek przy ul. Bogucianka 2, który mieszkańcy chcą przeznaczyć na ten cel, w planach jest do wyburzenia</li> <li>• brak zaprojektowanego miejsca pod szkołę</li> <li>• drogę poszerzoną w miejscu gdzie stoi zabytkowy budynek, który to uniemożliwia</li> <li>• brak kanalizacji, chodników przy drogach, wodociągów, oznaczonych przejść dla pieszych oraz nowych dróg umożliwiających dojazd do posesji</li> <li>• na przekształcenie ulic Bogucianka i Bolesława Śmiałego w drogi zbiorcze – proponujemy zaplanować chodniki i remont drogi zgodnie z przygotowanym już planem a zakwestionowanym przez Benedyktynów</li> <li>• na planowane wyburzenie budynku dawnego przedszkola, który ma być przeznaczony adaptacji na nowy ośrodek zdrowia i plac zabaw dla dzieci z Przedszkola nr 133</li> </ul> <p><b>Żąda:</b></p> <ul style="list-style-type: none"> <li>• wykreślenia ograniczenia możliwości zabudowy działek o szerokości mniejszej niż 16m dla terenów MN1 i MN2 i mniejszej niż 20 m dla</li> </ul>			<p>przeznaczono tereny w rejonie ul. Dziewiarzy. Ośrodek zdrowia mógłby powstać wg planu w obrębie terenów zabudowy usługowej – usługi publiczne (UP1) – w § 20 ust. 1 pkt. 1/ lit. b/ wskazano jako przeznaczenie podstawowe m.in. obiekty zdrowia.</p> <p>Możliwość przeznaczenia terenów pod zabudowę mieszkaniową zależy jest m.in. od Studium uwarunkowań i kierunków zagospodarowania przestrzennego miasta Krakowa jak również pozostałych uwarunkowań przestrzennych, prawnych oraz opinii i uzgodnień.</p> <p>Projekt planu uwzględni ustalenia Studium, które są wiążące dla organów gminy przy sporządzaniu planów miejscowych – art. 9 ust. 4 ustawy o planowaniu i zagospodarowaniu przestrzennym z dnia 27 marca 2003 r.</p> <p>Tyniec – Osiedle to teren o dominującym przeznaczeniu pod budownictwo mieszkaniowe. Zapisy dopuszczające lokalizację usług są wystarczające.</p> <p>W projekcie planu zaprojektowano przebiegi infrastruktury wodociągowej i kanalizacyjnej – Załącznik nr 2 – Infrastruktura techniczna.</p> <p>Projekt planu uzyskał uzgodnienie przez Lasy Państwowe Nadleśnictwo Myślenice - Pismo znak: Z-2120/MPZP-24/08 z dnia 21.07.2008, w którym wskazuje że: „minimalna odległość pomiędzy granicą terenów leśnych, a granicą terenów budownictwa wynosi 30 m i w takiej odległości od lasu należy poprowadzić nieprzekraczalną linię zabudowy”.</p> <p>W projekcie planu nie dopuszcza się trzeciego i dalszych rzędów zabudowy. Tym samym dopuszcza się lokalizację drugiego rzędu zabudowy. Jednak zgodnie z ustaleniami planu każda nowo wydzielana działka budowlana w pierwszym i drugim rzędzie zabudowy musi mieć zapewniony dostęp do drogi publicznej w rozumieniu przepisów szczególnych.</p> <p>W projekcie planu wskazano dwa tereny usług publicznych UP3 i UP4, w obrębie których znajdują się istniejące szkoły. Wydział Edukacji UMK nie wnosił do projektu planu na etapie składania wniosków do planu oraz w trakcie opiniowania uwag sugerujących możliwość lokalizacji nowych szkół w Tyńcu – Osiedle.</p>
--	--	--	---	--	--	--



		<p>terenów MN4 (większość działek nie spełnia tego warunku – są węższe)</p> <ul style="list-style-type: none"> <li>• wykreślenia zasady <i>jedna działka jeden dom</i></li> <li>• zmniejszenia strefy ochronnej od lasów bez możliwości zabudowy z 30m do obowiązującej w przepisach ogólnych odległości 12m – nie jesteśmy bandą wandalii chcących niszczyć lasy, a w Tyńcu bardzo dużo budynków (np. na ul. Obrony Tyńca, Danusi Jurandówny czy Walgierza Wdalego jest usytuowanych w bezpośrednim sąsiedztwie lasu</li> <li>• wykreślenia zakazu wznoszenia wolnostojących obiektów usługowych w terenach MN – zablokuje to np. przeznaczenia domu na działalność gastronomiczną – mini pensjonatu, stwarza monopol dla Opactwa na czerpanie korzyści z rozwoju turystyki przyjazdowej. Być może w przyszłości ktoś z mieszkańców będzie chciał taką działalność prowadzić</li> <li>• dopuszczenia drugiej linii zabudowy zgodnie z uwagą Komisji Planowania Przestrzennego i Ochrony Środowiska RMK</li> </ul> <p><b>Popiera</b> budowę planowanej drogi wokół Winnicy, odciążającej ruch turystyczny w centrum osiedla. Początek tej drogi powinien być wspólny z planowaną drogą dojazdową do</p>					
--	--	---	--	--	--	--	--

			oczyszczalni ścieków, a nie w najbardziej niebezpiecznym miejscu ul. Bolesława Śmiałego.					
1371.	<b>1440</b>	[...]*	<p><b>Nie zgadza się na:</b></p> <ul style="list-style-type: none"> <li>pas zieleni oraz na przepompownię ścieków zaplanowanych na działce nr 286 obręb 73 – wnosi o przekształcenie działki na budowlaną</li> <li>poszerzenie i udostępnienie do publicznego użytku prywatnej drogi wewnętrznej składającej się z działek 337/1, 334/1, 334/5, 285/2 obręb 73</li> </ul>	286 obręb 73 oraz 337/1, 334/1, 334/5, 285/2 obręb 73	<p><b>Dotyczy działki ZP2 WS</b></p> <p><b>Dotyczy działek 334/1, 334/2: KDW</b></p> <p><b>337/1 KDW KDL</b></p> <p><b>285/2 KDW WS ZP2</b></p>	<b>Prezydent Miasta Krakowa nie uwzględnił wniesionej uwagi</b>	<p><b>Uwaga pozostaje nieuwzględniona przez Radę Miasta Krakowa</b></p>	<p><b>Uwaga nieuwzględniona</b></p> <p>Zaprojektowany układ drogowy wynika z obowiązku zapewnienia działkom budowlanym dostępności do dróg publicznych, co szczegółowo określono w § 14 Rozporządzenia Ministra Infrastruktury z dnia 12 kwietnia 2002 r. w sprawie warunków technicznych, jakim powinny odpowiadać budynki i ich usytuowanie; art. 2 pkt. 12) i 14) ustawy o planowaniu i zagospodarowaniu przestrzennym z dnia 27 marca 2003 r. oraz art. 4 pkt. 3a) ustawy o gospodarce nieruchomościami z dnia 21 sierpnia 1997 r.</p> <p>Obecnie na Osiedlu nie ma wystarczającej ilości dróg publicznych, a te które są - nie posiadają wymaganych parametrów. Projekt planu m.in. w zakresie projektowanego układu komunikacyjnego posiada niezbędne opinie i uzgodnienia.</p> <p>Stanowisko Zarządu Infrastruktury Komunalnej i Transportu z dnia 7 lipca 2009 r. – pismo znak: ZIKiT/S/47152/09/IUO-UM-7/31483.</p> <p>Tereny ZP2 w projekcie planu stanowią m.in. otulinę cieków wodnych.</p> <p>Autor uwagi nie wskazuje alternatywnej lokalizacji obiektów infrastruktury technicznej.</p>
1372.	<b>1441</b>	[...]*	<b>Nie zgadza się na</b> planowane wyburzenie budynku dawnego przedszkola, który ma być przeznaczony po adaptacji na ośrodek zdrowia i plac zabaw dla dzieci z Przedszkola nr 133.	obszar planu		<b>Prezydent Miasta Krakowa nie uwzględnił wniesionej uwagi</b>	<b>Uwaga pozostaje nieuwzględniona przez Radę Miasta Krakowa</b>	<p><b>Uwaga nieuwzględniona</b></p> <p>Zaprojektowana droga dojazdowa KDD umożliwi lepsze skomunikowanie terenów mieszkaniowych położonych w rejonie ul. Heligundy oraz Walgierza Wdałego. Dla realizacji usług publicznych przeznaczono tereny w rejonie ul. Dziewiarzy.</p> <p>Ośrodek zdrowia mógłby powstać wg planu w obrębie terenów zabudowy usługowej – usługi publiczne (UP1) – w § 20 ust. 1 pkt. 1/ lit. b/ wskazano jako przeznaczenie podstawowe m.in. obiekty zdrowia.</p>
1373.	<b>1442</b>	[...]*	<p><b>Żąda</b> wykreślenia zakazu wznoszenia wolnostojących obiektów usługowych w terenach MN – zablokuje to np. przeznaczenia domu na działalność gastronomiczną, mini-pensjonatu.</p> <p><b>Proponuje</b> zezwolić na wznoszenie obiektów usługowych do obsługi ruchu turystycznego.</p>	obszar planu		<b>Prezydent Miasta Krakowa nie uwzględnił wniesionej uwagi</b>	<b>Uwaga pozostaje nieuwzględniona przez Radę Miasta Krakowa</b>	<p><b>Uwaga nieuwzględniona</b></p> <p>Tyniec – Osiedle to teren o dominującym przeznaczeniu pod budownictwo mieszkaniowe. Zapisy dopuszczające lokalizację usług są wystarczające.</p>
1374.	<b>1443</b>	[...]*	<b>Nie zgadza się na</b> drogę wraz z infrastrukturą prowadzoną wzdłuż działek 224/9, 224/8, 224/7, 224/6, 224/5 i 224/4.	224/9, 224/8, 224/7, 224/6, 224/5 i 224/4, obręb 76	<b>MN4 KDW</b>	<b>Prezydent Miasta Krakowa nie uwzględnił wniesionej uwagi</b>	<b>Uwaga pozostaje nieuwzględniona przez Radę Miasta Krakowa</b>	<p><b>Uwaga nieuwzględniona</b></p> <p>Zaprojektowany układ drogowy wynika z obowiązku zapewnienia działkom budowlanym dostępności do dróg publicznych, co szczegółowo określono w § 14 Rozporządzenia Ministra Infrastruktury z dnia 12 kwietnia 2002 r. w sprawie warunków technicznych, jakim powinny odpowiadać budynki i ich usytuowanie; art. 2 pkt. 12) i 14) ustawy o planowaniu i zagospodarowaniu przestrzennym z dnia 27 marca 2003 r. oraz art. 4 pkt. 3a) ustawy o gospodarce nieruchomościami z dnia 21 sierpnia 1997 r.</p> <p>Obecnie na Osiedlu nie ma wystarczającej ilości dróg publicznych, a te które są - nie posiadają wymaganych parametrów.</p>

								Projekt planu m.in. w zakresie projektowanego układu komunikacyjnego posiada niezbędne opinie i uzgodnienia.  Stanowisko Zarządu Infrastruktury Komunalnej i Transportu z dnia 7 lipca 2009 r. – pismo znak: ZIKiT/S/47152/09/IUO-UM-7/31483.
1375.	<b>1444</b>	[...]*	Nie zgadza się na drogę wraz z infrastrukturą prowadzoną wzdłuż działek 224/9, 224/8, 224/7, 224/6, 224/5 i 224/4, 222/10 obręb 76	224/9, 224/8, 224/7, 224/6, 224/5 i 224/4, 222/10 obręb 76	<b>MN4 KDW</b>	<b>Prezydent Miasta Krakowa nie uwzględnił wniesionej uwagi</b>	<b>Uwaga pozostaje nieuwzględniona przez Radę Miasta Krakowa</b>	<b>Uwaga nieuwzględniona</b>  Zaprojektowany układ drogowy wynika z obowiązku zapewnienia działkom budowlanym dostępności do dróg publicznych, co szczegółowo określono w § 14 Rozporządzenia Ministra Infrastruktury z dnia 12 kwietnia 2002 r. w sprawie warunków technicznych, jakim powinny odpowiadać budynki i ich usytuowanie; art. 2 pkt. 12) i 14) ustawy o planowaniu i zagospodarowaniu przestrzennym z dnia 27 marca 2003 r. oraz art. 4 pkt. 3a) ustawy o gospodarce nieruchomościami z dnia 21 sierpnia 1997 r.  Obecnie na Osiedlu nie ma wystarczającej ilości dróg publicznych, a te które są - nie posiadają wymaganych parametrów. Projekt planu m.in. w zakresie projektowanego układu komunikacyjnego posiada niezbędne opinie i uzgodnienia.  Stanowisko Zarządu Infrastruktury Komunalnej i Transportu z dnia 7 lipca 2009 r. – pismo znak: ZIKiT/S/47152/09/IUO-UM-7/31483.
1376.	<b>1445</b>	[...]*	Nie zgadza się na drogę wraz z infrastrukturą prowadzoną wzdłuż działek 224/9, 224/8, 224/7, 224/6, 224/5 i 224/4.	224/9, 224/8, 224/7, 224/6, 224/5 i 224/4, obręb 76	<b>MN4 KDW</b>	<b>Prezydent Miasta Krakowa nie uwzględnił wniesionej uwagi</b>	<b>Uwaga pozostaje nieuwzględniona przez Radę Miasta Krakowa</b>	<b>Uwaga nieuwzględniona</b>  Zaprojektowany układ drogowy wynika z obowiązku zapewnienia działkom budowlanym dostępności do dróg publicznych, co szczegółowo określono w § 14 Rozporządzenia Ministra Infrastruktury z dnia 12 kwietnia 2002 r. w sprawie warunków technicznych, jakim powinny odpowiadać budynki i ich usytuowanie; art. 2 pkt. 12) i 14) ustawy o planowaniu i zagospodarowaniu przestrzennym z dnia 27 marca 2003 r. oraz art. 4 pkt. 3a) ustawy o gospodarce nieruchomościami z dnia 21 sierpnia 1997 r.  Obecnie na Osiedlu nie ma wystarczającej ilości dróg publicznych, a te które są - nie posiadają wymaganych parametrów. Projekt planu m.in. w zakresie projektowanego układu komunikacyjnego posiada niezbędne opinie i uzgodnienia.  Stanowisko Zarządu Infrastruktury Komunalnej i Transportu z dnia 7 lipca 2009 r. – pismo znak: ZIKiT/S/47152/09/IUO-UM-7/31483.
1377.	<b>1446</b>	[...]*	Nie zgadza się na drogę wraz z infrastrukturą prowadzoną wzdłuż działek 224/9, 224/8, 224/7, 224/6, 224/5 i 224/4.	224/9, 224/8, 224/7, 224/6, 224/5 i 224/4 obręb 76	<b>MN4 KDW</b>	<b>Prezydent Miasta Krakowa nie uwzględnił wniesionej uwagi</b>	<b>Uwaga pozostaje nieuwzględniona przez Radę Miasta Krakowa</b>	<b>Uwaga nieuwzględniona</b>  Zaprojektowany układ drogowy wynika z obowiązku zapewnienia działkom budowlanym dostępności do dróg publicznych, co szczegółowo określono w § 14 Rozporządzenia Ministra Infrastruktury z dnia 12 kwietnia 2002 r. w sprawie warunków technicznych, jakim powinny odpowiadać budynki i ich usytuowanie; art. 2 pkt. 12) i 14) ustawy o planowaniu i zagospodarowaniu przestrzennym z dnia 27 marca 2003 r. oraz art. 4 pkt. 3a) ustawy o gospodarce nieruchomościami z dnia 21 sierpnia 1997 r.  Obecnie na Osiedlu nie ma wystarczającej ilości dróg publicznych, a te które są - nie posiadają wymaganych parametrów. Projekt planu m.in. w zakresie projektowanego układu komunikacyjnego posiada niezbędne opinie i uzgodnienia.  Stanowisko Zarządu Infrastruktury Komunalnej i Transportu z dnia 7 lipca 2009 r. – pismo znak: ZIKiT/S/47152/09/IUO-UM-7/31483.
1378.	<b>1447</b>	[...]*	Nie zgadza się na drogę wraz z infrastrukturą prowadzoną wzdłuż działek 224/9, 224/8, 224/7, 224/6, 224/5 i 224/4.	224/9, 224/8, 224/7, 224/6, 224/5 i 224/4 obręb 76	<b>MN4 KDW</b>	<b>Prezydent Miasta Krakowa nie uwzględnił wniesionej uwagi</b>	<b>Uwaga pozostaje nieuwzględniona przez Radę Miasta Krakowa</b>	<b>Uwaga nieuwzględniona</b>  Zaprojektowany układ drogowy wynika z obowiązku zapewnienia działkom budowlanym dostępności do dróg publicznych, co szczegółowo określono w § 14 Rozporządzenia Ministra Infrastruktury z dnia 12 kwietnia 2002 r. w sprawie warunków technicznych, jakim powinny odpowiadać budynki i ich usytuowanie; art. 2 pkt. 12) i 14) ustawy o planowaniu i zagospodarowaniu przestrzennym z dnia 27

			224/4.					marca 2003 r. oraz art. 4 pkt. 3a) ustawy o gospodarce nieruchomościami z dnia 21 sierpnia 1997 r.  Obecnie na Osiedlu nie ma wystarczającej ilości dróg publicznych, a te które są - nie posiadają wymaganych parametrów. Projekt planu m.in. w zakresie projektowanego układu komunikacyjnego posiada niezbędne opinie i uzgodnienia.  Stanowisko Zarządu Infrastruktury Komunalnej i Transportu z dnia 7 lipca 2009 r. – pismo znak: ZIKiT/S/47152/09/IUO-UM-7/31483.
1379.	<b>1448</b>	[...]*	<b>Nie zgadza się na</b> drogę wraz z infrastrukturą prowadzonej wzdłuż działek 224/9, 224/8, 224/7, 224/6, 224/5 i 224/4, 222/10 obręb 76	224/9, 224/8, 224/7, 224/6, 224/5 i 224/4, 222/10 obręb 76	<b>MN4 KDW</b>	<b>Prezydent Miasta Krakowa nie uwzględnił wniesionej uwagi</b>	<b>Uwaga pozostaje nieuwzględniona przez Radę Miasta Krakowa</b>	<b>Uwaga nieuwzględniona</b>  Zaprojektowany układ drogowy wynika z obowiązku zapewnienia działkom budowlanym dostępności do dróg publicznych, co szczegółowo określono w § 14 Rozporządzenia Ministra Infrastruktury z dnia 12 kwietnia 2002 r. w sprawie warunków technicznych, jakim powinny odpowiadać budynki i ich usytuowanie; art. 2 pkt. 12) i 14) ustawy o planowaniu i zagospodarowaniu przestrzennym z dnia 27 marca 2003 r. oraz art. 4 pkt. 3a) ustawy o gospodarce nieruchomościami z dnia 21 sierpnia 1997 r.  Obecnie na Osiedlu nie ma wystarczającej ilości dróg publicznych, a te które są - nie posiadają wymaganych parametrów. Projekt planu m.in. w zakresie projektowanego układu komunikacyjnego posiada niezbędne opinie i uzgodnienia.  Stanowisko Zarządu Infrastruktury Komunalnej i Transportu z dnia 7 lipca 2009 r. – pismo znak: ZIKiT/S/47152/09/IUO-UM-7/31483.
1380.	<b>1449</b>	[...]*	<b>Żąda</b> wykreślenia zakazu wznoszenia wolnostojących obiektów usługowych w terenach MN – zablokuje to np. przeznaczenia domu na działalność gastronomiczną, mini-pensjonatu.  <b>Proponuje</b> zezwolić na wznoszenie obiektów usługowych do obsługi ruchu turystycznego.	obszar planu		<b>Prezydent Miasta Krakowa nie uwzględnił wniesionej uwagi</b>	<b>Uwaga pozostaje nieuwzględniona przez Radę Miasta Krakowa</b>	<b>Uwaga nieuwzględniona</b>  Tyniec – Osiedle to teren o dominującym przeznaczeniu pod budownictwo mieszkaniowe. Zapisy dopuszczające lokalizację usług są wystarczające.
1381.	<b>1450</b>	[...]*	<b>Żąda</b> wykreślenia zakazu wznoszenia wolnostojących obiektów usługowych w terenach MN – zablokuje to np. przeznaczenia domu na działalność gastronomiczną, mini-pensjonatu.  <b>Proponuje</b> zezwolić na wznoszenie obiektów usługowych do obsługi ruchu turystycznego.	obszar planu		<b>Prezydent Miasta Krakowa nie uwzględnił wniesionej uwagi</b>	<b>Uwaga pozostaje nieuwzględniona przez Radę Miasta Krakowa</b>	<b>Uwaga nieuwzględniona</b>  Tyniec – Osiedle to teren o dominującym przeznaczeniu pod budownictwo mieszkaniowe. Zapisy dopuszczające lokalizację usług są wystarczające.

1382.	<b>1451</b>	[...]*	Nie zgadza się na planowane wyburzenie budynku dawnego przedszkola, który ma być przeznaczony po adaptacji na ośrodek zdrowia i plac zabaw dla dzieci z Przedszkola nr 133.	obszar planu		<b>Prezydent Miasta Krakowa nie uwzględnił wniesionej uwagi</b>	<b>Uwaga pozostaje nieuwzględniona przez Radę Miasta Krakowa</b>	<b>Uwaga nieuwzględniona</b> Zaprojektowana droga dojazdowa KDD umożliwi lepsze skomunikowanie terenów mieszkaniowych położonych w rejonie ul. Heligundy oraz Walgierza Wdalego. Dla realizacji usług publicznych przeznaczono tereny w rejonie ul. Dziewiarzy. Ośrodek zdrowia mógłby powstać wg planu w obrębie terenów zabudowy usługowej – usługi publiczne (UP1) – w § 20 ust. 1 pkt. 1/ lit. b/ wskazano jako przeznaczenie podstawowe m.in. obiekty zdrowia.
1383.	<b>1453</b>	[...]*	<b>Popiera</b> budowę planowanej drogi od północy wokół Winnicy. Początek tej drogi powinien być wspólny z zaplanowana drogą dojazdową do oczyszczalni ścieków a nie w najbardziej niebezpiecznym miejscu ul. Bolesława Śmiałego.	obszar planu		<b>Prezydent Miasta Krakowa nie uwzględnił wniesionej uwagi</b>	<b>Uwaga pozostaje nieuwzględniona przez Radę Miasta Krakowa</b>	<b>Uwaga nieuwzględniona</b> Zaprojektowany układ drogowy wynika z obowiązku zapewnienia działkom budowlanym dostępności do dróg publicznych, co szczegółowo określono w § 14 Rozporządzenia Ministra Infrastruktury z dnia 12 kwietnia 2002 r. w sprawie warunków technicznych, jakim powinny odpowiadać budynki i ich usytuowanie; art. 2 pkt. 12) i 14) ustawy o planowaniu i zagospodarowaniu przestrzennym z dnia 27 marca 2003 r. oraz art. 4 pkt. 3a) ustawy o gospodarce nieruchomościami z dnia 21 sierpnia 1997 r.  Obecnie na Osiedlu nie ma wystarczającej ilości dróg publicznych, a te które są - nie posiadają wymaganych parametrów. Projekt planu m.in. w zakresie projektowanego układu komunikacyjnego posiada niezbędne opinie i uzgodnienia.  Stanowisko Zarządu Infrastruktury Komunalnej i Transportu z dnia 7 lipca 2009 r. – pismo znak: ZIKiT/S/47152/09/IUO-UM-7/31483.
1384.	<b>1454</b>	[...]*	<ul style="list-style-type: none"> <li>• Domaga się uaktualnienia map na których został przedstawiony Plan Zagospodarowania i uwzględniania w planie uwarunkowań własnościowych.</li> <li>• W przedłożonym planie nie są naniesione na mapy istniejące budynki, stąd projektowane drogi są na terenach gdzie aktualnie stoją domy. Prowadzi się nowe drogi do działek które dysponują już dostępem do istniejących dróg.</li> <li>• W przedłożonym planie nie są naniesione istniejące drogi: ul. Stępcice droga zaprojektowana bez końcowego odcinka.</li> </ul>	obszar planu		<b>Prezydent Miasta Krakowa nie uwzględnił wniesionej uwagi</b>	<b>Uwaga pozostaje nieuwzględniona przez Radę Miasta Krakowa</b>	<b>Uwaga nieuwzględniona</b> Projekt planu wskazuje docelowy układ komunikacyjny. Autor uwagi nie wskazuje przykładów poprowadzenia dróg w miejscach istniejących budynków. Projekt planu sporządzany jest w oparciu o dostępne podkłady mapowe.
1385.	<b>1455</b>	[...]*	<b>Żąda</b> dopuszczenia drugiej linii zabudowy, zgodnie z uwagą Komisji Planowania Przestrzennego i Ochrony Środowiska	obszar planu		<b>Prezydent Miasta Krakowa nie uwzględnił wniesionej uwagi</b>	<b>Uwaga pozostaje nieuwzględniona przez Radę Miasta Krakowa</b>	<b>Uwaga nieuwzględniona</b> W projekcie planu nie dopuszcza się trzeciego i dalszych rzędów zabudowy. Tym samym dopuszcza się lokalizację drugiego rzędu zabudowy. Jednak zgodnie z ustaleniami planu każda nowo wydzielana działka budowlana w pierwszym i drugim rzędzie zabudowy musi mieć zapewniony dostęp do drogi publicznej w rozumieniu przepisów szczególnych.

			RMK					
1386.	<b>1456</b>	[...]*	<p><b>Żąda</b> zmniejszenia strefy ochronnej od lasów bez możliwości zabudowy z 30m.</p> <p>Mieszkańcy Tyńca nie są bandą wandalów chcących niszczyć lasy, które częstokroć sami sadziliśmy. W Tyńcu bardzo dużo budynków np. na Obrony Tyńca, Danusi Jurandówny czy Włgierza Wdąlega jest usytuowanych w bezpośrednim sąsiedztwie lasu.</p>	obszar planu		<b>Prezydent Miasta Krakowa nie uwzględnił wniesionej uwagi</b>	<b>Uwaga pozostaje nieuwzględniona przez Radę Miasta Krakowa</b>	<b>Uwaga nieuwzględniona</b> Projekt planu uzyskał uzgodnienie przez Lasy Państwowe Nadleśnictwo Myślenice - Pismo znak: Z-2120/MPZP-24/08 z dnia 21.07.2008, w którym wskazuje że: „minimalna odległość pomiędzy granicą terenów leśnych, a granicą terenów budownictwa wynosi 30 m i w takiej odległości od lasu należy poprowadzić nieprzekraczalną linię zabudowy”.
1387.	<b>1457</b>	[...]*	<p><b>Nie zgadza się na:</b></p> <ul style="list-style-type: none"> <li>przekształcenie ulic Bogucianka i Bolesława Śmiałego w drogi zbiorcze</li> </ul> <p><b>Proponuje:</b></p> <ul style="list-style-type: none"> <li>zaplanować chodniki i remont drogi zgodnie z przygotowanym już planem przygotowanym na zlecenie Rady Dzielnicy VIII</li> </ul>	obszar planu		<b>Prezydent Miasta Krakowa nie uwzględnił wniesionej uwagi</b>	<b>Uwaga pozostaje nieuwzględniona przez Radę Miasta Krakowa</b>	<b>Uwaga nieuwzględniona</b> Zaprojektowany układ drogowy wynika z obowiązku zapewnienia działkom budowlanym dostępności do dróg publicznych, co szczegółowo określono w § 14 Rozporządzenia Ministra Infrastruktury z dnia 12 kwietnia 2002 r. w sprawie warunków technicznych, jakim powinny odpowiadać budynki i ich usytuowanie; art. 2 pkt. 12) i 14) ustawy o planowaniu i zagospodarowaniu przestrzennym z dnia 27 marca 2003 r. oraz art. 4 pkt. 3a) ustawy o gospodarce nieruchomościami z dnia 21 sierpnia 1997 r.  Obecnie na Osiedlu nie ma wystarczającej ilości dróg publicznych, a te które są - nie posiadają wymaganych parametrów. Projekt planu m.in. w zakresie projektowanego układu komunikacyjnego posiada niezbędne opinie i uzgodnienia.  Stanowisko Zarządu Infrastruktury Komunalnej i Transportu z dnia 7 lipca 2009 r. – pismo znak: ZIKiT/S/47152/09/IUO-UM-7/31483.
1388.	<b>1458</b>	[...]*	<p><b>Żąda</b> usunięcia zapisu całkowitego zakazu rozbudowy lub nadbudowy domów zlokalizowanych przy ul. Bogucianka i Bolesława Śmiałego z racji na zapis o odległości 5 lub 8 m jezdnii dla MN1, MN2, MN3, MN4 (zakaz rozbudowy, nadbudowy).</p>	obszar planu		<b>Prezydent Miasta Krakowa nie uwzględnił wniesionej uwagi</b>	<b>Uwaga pozostaje nieuwzględniona przez Radę Miasta Krakowa</b>	<b>Uwaga nieuwzględniona</b> Ograniczenia w kształtowaniu zabudowy w sąsiedztwie dróg mają na celu ochronę projektowanych korytarzy transportowych przed lokalizacją nowych budynków lub rozbudową istniejących.  Zaprojektowany układ drogowy wynika z obowiązku zapewnienia działkom budowlanym dostępności do dróg publicznych, co szczegółowo określono w § 14 Rozporządzenia Ministra Infrastruktury z dnia 12 kwietnia 2002 r. w sprawie warunków technicznych, jakim powinny odpowiadać budynki i ich usytuowanie; art. 2 pkt. 12) i 14) ustawy o planowaniu i zagospodarowaniu przestrzennym z dnia 27 marca 2003 r. oraz art. 4 pkt. 3a) ustawy o gospodarce nieruchomościami z dnia 21 sierpnia 1997 r.  Obecnie na Osiedlu nie ma wystarczającej ilości dróg publicznych, a te które są - nie posiadają wymaganych parametrów. Projekt planu m.in. w zakresie projektowanego układu komunikacyjnego posiada niezbędne opinie i uzgodnienia.  Stanowisko Zarządu Infrastruktury Komunalnej i Transportu z dnia 7 lipca 2009 r. – pismo znak: ZIKiT/S/47152/09/IUO-UM-7/31483.
1389.	<b>1459</b>	[...]*	<p><b>Żąda</b> wykreślenia zakazu wznoszenia wolnostojących obiektów usługowych w terenach MN –</p>	obszar planu		<b>Prezydent Miasta Krakowa nie uwzględnił wniesionej uwagi</b>	<b>Uwaga pozostaje nieuwzględniona przez Radę Miasta Krakowa</b>	<b>Uwaga nieuwzględniona</b> Tyniec – Osiedle to teren o dominującym przeznaczeniu pod budownictwo mieszkaniowe. Zapisy dopuszczające lokalizację usług są wystarczające.

			zablokuje to np. przeznaczenia domu na działalność gastronomiczną, mini-pensjonatu.  <b>Proponuje</b> zezwolić na wznoszenie obiektów usługowych do obsługi ruchu turystycznego.					
1390.	<b>1460</b>	[...]*	<b>Żąda</b> wykreślenia z planów ograniczenia możliwości zabudowy działek o szerokości mniejszej niż 16 m dla terenów MN1, MN2 oraz mniejszej niż 20 m dla terenów MN4 zgodnie z uwagą do planu Komisji Planowania Przestrzennego i Ochrony Środowiska RMK (większość działek nie spełnia tego warunku – są węższe).	obszar planu		<b>Prezydent Miasta Krakowa częściowo nie uwzględnił wniesionej uwagi</b>	<b>Uwaga pozostaje częściowo nieuwzględniona przez Radę Miasta Krakowa</b>	<b>Uwaga uwzględniona częściowo</b>  Uwaga uwzględniona częściowo w zakresie zmniejszenia minimalnej szerokości działki budowlanej. Zmiana polegać będzie na doprecyzowaniu zapisu, który odnosić się będzie do nowo wydzielanych działek budowlanych. Wskaźnik szerokości działki zostanie ujednoczony na całym obszarze planu tj. określony jako minimalny zgodnie z przepisami odrębnymi.
1391.	<b>1461</b>	[...]*	Odwołuje się od m.p.z.p. Tyniec-Osiedle, nie zgadza się na: <ul style="list-style-type: none"> <li>• koncepcję i poszerzenie projektowanej ul. Bolesława Śmiałego oraz ul. Bogucianka</li> <li>• projekt UP (2ha) – brak zgody mieszkańców w tej rejonizacji</li> <li>• minimalną wartość 3,2% powierzchni przeznaczonych pod budownictwo na obszarze 326ha</li> <li>• całkowity brak możliwości rozbudowy lub nadbudowy domów zlokalizowanych przy ul. Bogucianka, ul. Bolesława Śmiałego i innych ze względu na zapis 5 lub 8 metrów od linii osi jezdni dla MN1, MN2, MN3, MN4 (zakaz rozbudowy, nadbudowy)</li> <li>• 30% usług w nowo</li> </ul>	318 obręb 73	<b>MN1 KDZ</b>	<b>Prezydent Miasta Krakowa częściowo nie uwzględnił wniesionej uwagi</b>	<b>Uwaga pozostaje częściowo nieuwzględniona przez Radę Miasta Krakowa</b>	<b>Uwaga uwzględniona w zakresie:</b>  Uwaga uwzględniona w zakresie wykreślenia zapisu dotyczącego zasady lokalizacji jednego budynku mieszkalnego na jednej działce budowlanej.  <b>Uwaga uwzględniona częściowo</b>  Uwaga uwzględniona częściowo w zakresie zmniejszenia minimalnej szerokości działki budowlanej. Zmiana polegać będzie na doprecyzowaniu zapisu, który odnosić się będzie do nowo wydzielanych działek budowlanych. Wskaźnik szerokości działki zostanie ujednoczony na całym obszarze planu tj. określony jako minimalny zgodnie z przepisami odrębnymi.  <b>Uwaga nieuwzględniona w zakresie:</b>  Ograniczenia w kształtowaniu zabudowy w sąsiedztwie dróg mają na celu ochronę projektowanych korytarzy transportowych przed lokalizacją nowych budynków lub rozbudową istniejących.  Zaprojektowany układ drogowy wynika z obowiązku zapewnienia działkom budowlanym dostępności do dróg publicznych, co szczegółowo określono w § 14 Rozporządzenia Ministra Infrastruktury z dnia 12 kwietnia 2002 r. w sprawie warunków technicznych, jakim powinny odpowiadać budynki i ich usytuowanie; art. 2 pkt. 12) i 14) ustawy o planowaniu i zagospodarowaniu przestrzennym z dnia 27 marca 2003 r. oraz art. 4 pkt. 3a) ustawy o gospodarce nieruchomościami z dnia 21 sierpnia 1997 r.  Obecnie na Osiedlu nie ma wystarczającej ilości dróg publicznych, a te które są - nie posiadają wymaganych parametrów. Projekt planu m.in. w zakresie projektowanego układu komunikacyjnego posiada niezbędne opinie i uzgodnienia.  Stanowisko Zarządu Infrastruktury Komunalnej i Transportu z dnia 7 lipca 2009 r. – pismo znak: ZIKiT/S/47152/09/IUO-UM-7/31483.

		<p>wybudowanych domach</p> <ul style="list-style-type: none"> <li>• ustanowienia ZP3 na terenach budowlanych</li> <li>• brak naniesienia istniejących budynków – drogi projektowane są na terenach gdzie obecnie stoją domy.</li> <li>• brak naniesienia na plan istniejących dróg: ul. Stępice – droga zaprojektowana bez końcowego odcinka, ostatniego domu</li> <li>• brak aktualnego stanu roślinności, terenu boiska</li> <li>• brak zaprojektowanego miejsca pod ośrodek zdrowia, a istniejący budynek przy ul. Bogucianka 2, który mieszkańcy chcą przeznaczyć na ten cel, w planach jest do wyburzenia</li> <li>• brak zaprojektowanego miejsca pod szkołę</li> <li>• drogę poszerzoną w miejscu gdzie stoi zabytkowy budynek, który to uniemożliwia</li> <li>• brak kanalizacji, chodników przy drogach, wodociągów, oznaczonych przejść dla pieszych oraz nowych dróg umożliwiających dojazd do posesji</li> <li>• na przekształcenie ulic Bogucianka i Bolesława Śmiałego w drogi zbiorcze – proponujemy zaplanować chodniki i remont drogi zgodnie z przygotowanym już planem a zakwestionowanym przez Benedyktynów</li> <li>• na planowane wyburzenie budynku dawnego przedszkola, który ma być przeznaczony adaptacji na nowy</li> </ul>				<p>Projekt planu wskazuje docelowy układ komunikacyjny. Autor uwagi nie wskazuje przykładów poprowadzenia dróg w miejscach istniejących budynków. Projekt planu sporządzany jest w oparciu o dostępne podkłady mapowe.</p> <p>W projekcie planu wskazuje się szerokość dróg w liniach rozgraniczających, natomiast kształtowanie przebiegu jezdni (budowy lub modernizacji drogi) wskazuje się w projekcie budowlanym, w którym uwzględnia się uwarunkowania dotyczące m.in. istniejącej zabudowy zabytkowej.</p> <p>Autor uwagi nie precyzuje jaka forma przeznaczenia miała by zostać zaprojektowana w miejsce UP2.</p> <p>Projekt planu uwzględnia uwarunkowania oraz wytyczne i wskazania instytucji i organów właściwych do opiniowania i uzgadniania projektu planu miejscowego zgodnie z ustawą o planowaniu i zagospodarowaniu przestrzennym z dnia 27 marca 2003 r.</p> <p>Projekt planu uwzględnia dostępne materiały i opracowania oraz posiada opinie i uzgodnienia.</p> <p>Zaprojektowana droga dojazdowa KDD umożliwi lepsze skomunikowanie terenów mieszkaniowych położonych w rejonie ul. Heligundy oraz Walgierza Wdalego. Dla realizacji usług publicznych przeznaczono tereny w rejonie ul. Dziewiarzy. Ośrodek zdrowia mógłby powstać wg planu w obrębie terenów zabudowy usługowej – usługi publiczne (UP1) – w § 20 ust. 1 pkt. 1/ lit. b/ wskazano jako przeznaczenie podstawowe m.in. obiekty zdrowia.</p> <p>Możliwość przeznaczenia terenów pod zabudowę mieszkaniową zależne jest m.in. od Studium uwarunkowań i kierunków zagospodarowania przestrzennego miasta Krakowa jak również pozostałych uwarunkowań przestrzennych, prawnych oraz opinii i uzgodnień.</p> <p>Projekt planu uwzględnia ustalenia Studium, które są wiążące dla organów gminy przy sporządzaniu planów miejscowych – art. 9 ust. 4 ustawy o planowaniu i zagospodarowaniu przestrzennym z dnia 27 marca 2003 r.</p> <p>Tyniec – Osiedle to teren o dominującym przeznaczeniu pod budownictwo mieszkaniowe. Zapisy dopuszczające lokalizację usług są wystarczające.</p> <p>W projekcie planu zaprojektowano przebiegi infrastruktury wodociągowej i kanalizacyjnej – Załącznik nr 2 – Infrastruktura techniczna.</p> <p>Projekt planu uzyskał uzgodnienie przez Lasy Państwowe Nadleśnictwo Myślenice - Pismo znak: Z-2120/MPZP-24/08 z dnia 21.07.2008, w którym wskazuje że: „minimalna odległość pomiędzy granicą terenów leśnych, a granicą terenów budownictwa wynosi 30 m i w takiej odległości od lasu należy poprowadzić nieprzekraczalną linię zabudowy”.</p> <p>W projekcie planu nie dopuszcza się trzeciego i dalszych rzędów zabudowy. Tym samym dopuszcza się lokalizację drugiego rzędu zabudowy. Jednak zgodnie z ustaleniami planu każda nowo wydzielana działka budowlana w pierwszym i drugim rzędzie zabudowy musi mieć zapewniony dostęp do drogi publicznej w rozumieniu przepisów szczególnych.</p> <p>W projekcie planu wskazano dwa tereny usług publicznych UP3 i UP4, w obrębie których znajdują się istniejące szkoły. Wydział Edukacji UMK nie wnosił do projektu planu na etapie składania wniosków do planu oraz w trakcie opiniowania uwag sugerujących możliwość lokalizacji nowych szkół w Tyńcu – Osiedle.</p>
--	--	--	--	--	--	--



			<p>ośrodek zdrowia i plac zabaw dla dzieci z Przedszkola nr 133</p> <p><b>Żąda:</b></p> <ul style="list-style-type: none"><li>• wykreślenia ograniczenia możliwości zabudowy działek o szerokości mniejszej niż 16m dla terenów MN1 i MN2 i mniejszej niż 20 m dla terenów MN4 (większość działek nie spełnia tego warunku – są węższe)</li><li>• wykreślenia zasady <i>jedna działka jeden dom</i></li><li>• zmniejszenia strefy ochronnej od lasów bez możliwości zabudowy z 30m do obowiązującej w przepisach ogólnych odległości 12m – nie jesteśmy bandą wandalów chcących niszczyć lasy, a w Tyńcu bardzo dużo budynków (np. na ul. Obrony Tyńca, Danusi Jurandówny czy Walgerza Wdalego jest usytuowanych w bezpośrednim sąsiedztwie lasu</li><li>• wykreślenia zakazu wznoszenia wolnostojących obiektów usługowych w terenach MN – zablokuje to np. przeznaczenia domu na działalność gastronomiczną – mini pensjonatu, stwarza monopol dla Opactwa na czerpanie korzyści z rozwoju turystyki przyjazdowej. Być może w przyszłości ktoś z mieszkańców będzie chciał taką działalność prowadzić</li><li>• dopuszczenia drugiej linii zabudowy zgodnie z uwagą Komisji Planowania Przestrzennego i</li></ul>					
--	--	--	---	--	--	--	--	--

			Ochrony Środowiska RMK  <b>Popiera</b> budowę planowanej drogi wokół Winnicy, odciążającej ruch turystyczny w centrum osiedla. Początek tej drogi powinien być wspólny z planowaną drogą dojazdową do oczyszczalni ścieków, a nie w najbardziej niebezpiecznym miejscu ul. Bolesława Śmiałego.					
1392.	<b>1462</b>	[...]*	<b>Nie zgadza się</b> z poszerzeniem drogi i wyburzeniami ogrodzeń domów na rzecz projektowanych dróg zbiorczych.  <b>Żąda</b> usunięcia zapisu całkowitego zakazu rozbudowy i nadbudowy zlokalizowanej przy ul. Bogucianka oraz budowy nowych domów od podstaw.	obszar planu		<b>Prezydent Miasta Krakowa nie uwzględnił wniesionej uwagi</b>	<b>Uwaga pozostaje nieuwzględniona przez Radę Miasta Krakowa</b>	<b>Uwaga nieuwzględniona</b>  Ograniczenia w kształtowaniu zabudowy w sąsiedztwie dróg mają na celu ochronę projektowanych korytarzy transportowych przed lokalizacją nowych budynków lub rozbudową istniejących.  Zaprojektowany układ drogowy wynika z obowiązku zapewnienia działkom budowlanym dostępności do dróg publicznych, co szczegółowo określono w § 14 Rozporządzenia Ministra Infrastruktury z dnia 12 kwietnia 2002 r. w sprawie warunków technicznych, jakim powinny odpowiadać budynki i ich usytuowanie; art. 2 pkt. 12) i 14) ustawy o planowaniu i zagospodarowaniu przestrzennym z dnia 27 marca 2003 r. oraz art. 4 pkt. 3a) ustawy o gospodarce nieruchomościami z dnia 21 sierpnia 1997 r.  Obecnie na Osiedlu nie ma wystarczającej ilości dróg publicznych, a te które są - nie posiadają wymaganych parametrów. Projekt planu m.in. w zakresie projektowanego układu komunikacyjnego posiada niezbędne opinie i uzgodnienia.  Stanowisko Zarządu Infrastruktury Komunalnej i Transportu z dnia 7 lipca 2009 r. – pismo znak: ZIKiT/S/47152/09/IUO-UM-7/31483.
1393.	<b>1463</b>	[...]*	<b>Żąda</b> wykreślenia z planów ograniczenia możliwości zabudowy działek o szerokości mniejszej niż 16 m dla terenów MN1, MN2 oraz mniejszej niż 20 m dla terenów MN4 zgodnie z uwagą do planu Komisji Planowania Przestrzennego i Ochrony Środowiska RMK (większość działek nie spełnia tego warunku – są węższe).	obszar planu		<b>Prezydent Miasta Krakowa częściowo nie uwzględnił wniesionej uwagi</b>	<b>Uwaga pozostaje częściowo nieuwzględniona przez Radę Miasta Krakowa</b>	<b>Uwaga uwzględniona częściowo</b>  Uwaga uwzględniona częściowo w zakresie zmniejszenia minimalnej szerokości działki budowlanej. Zmiana polegać będzie na doprecyzowaniu zapisu, który odnosić się będzie do nowo wydzielanych działek budowlanych. Wskaźnik szerokości działki zostanie ujednoczony na całym obszarze planu tj. określony jako minimalny zgodnie z przepisami odrębnymi.
1394.	<b>1464</b>	[...]*	<b>Żąda</b> wykreślenia zakazu wznoszenia wolnostojących obiektów usługowych w terenach MN –	obszar planu		<b>Prezydent Miasta Krakowa nie uwzględnił wniesionej uwagi</b>	<b>Uwaga pozostaje nieuwzględniona przez Radę Miasta Krakowa</b>	<b>Uwaga nieuwzględniona</b>  Tyniec – Osiedle to teren o dominującym przeznaczeniu pod budownictwo mieszkaniowe. Zapisy dopuszczające lokalizację usług są wystarczające.

			zablokuje to np. przeznaczenia domu na działalność gastronomiczną, mini-pensjonatu.  <b>Proponuje</b> zezwolić na wznoszenie obiektów usługowych do obsługi ruchu turystycznego.					
1395.	<b>1465</b>	[...]*	<b>Nie zgadza się na:</b> • przekształcenie ulic Bogucianka i Bolesława Śmiałego w drogi zbiorcze  <b>Proponuje:</b> • zaplanować chodniki i remont drogi zgodnie z przygotowanym już planem przygotowanym na zlecenie Rady Dzielnicy VIII	obszar planu		<b>Prezydent Miasta Krakowa nie uwzględnił wniesionej uwagi</b>	<b>Uwaga pozostaje nieuwzględniona przez Radę Miasta Krakowa</b>	<b>Uwaga nieuwzględniona</b>  Zaprojektowany układ drogowy wynika z obowiązku zapewnienia działkom budowlanym dostępności do dróg publicznych, co szczegółowo określono w § 14 Rozporządzenia Ministra Infrastruktury z dnia 12 kwietnia 2002 r. w sprawie warunków technicznych, jakim powinny odpowiadać budynki i ich usytuowanie; art. 2 pkt. 12) i 14) ustawy o planowaniu i zagospodarowaniu przestrzennym z dnia 27 marca 2003 r. oraz art. 4 pkt. 3a) ustawy o gospodarce nieruchomościami z dnia 21 sierpnia 1997 r.  Obecnie na Osiedlu nie ma wystarczającej ilości dróg publicznych, a te które są - nie posiadają wymaganych parametrów. Projekt planu m.in. w zakresie projektowanego układu komunikacyjnego posiada niezbędne opinie i uzgodnienia.  Stanowisko Zarządu Infrastruktury Komunalnej i Transportu z dnia 7 lipca 2009 r. – pismo znak: ZIKiT/S/47152/09/IUO-UM-7/31483.
1396.	<b>1466</b>	[...]*	<b>Żąda</b> dopuszczenia drugiej linii zabudowy, zgodnie z uwagą Komisji Planowania Przestrzennego i Ochrony Środowiska RMK	obszar planu		<b>Prezydent Miasta Krakowa nie uwzględnił wniesionej uwagi</b>	<b>Uwaga pozostaje nieuwzględniona przez Radę Miasta Krakowa</b>	<b>Uwaga nieuwzględniona</b>  W projekcie planu nie dopuszcza się trzeciego i dalszych rzędów zabudowy. Tym samym dopuszcza się lokalizację drugiego rzędu zabudowy. Jednak zgodnie z ustaleniami planu każda nowo wydzielana działka budowlana w pierwszym i drugim rzędzie zabudowy musi mieć zapewniony dostęp do drogi publicznej w rozumieniu przepisów szczególnych.
1397.	<b>1467</b>	[...]*	• Domaga się uaktualnienia map na których został przedstawiony Plan Zagospodarowania i uwzględniania w planie uwarunkowań własnościowych. • W przedłożonym planie nie są naniesione na mapy istniejące budynki, stąd projektowane drogi są na terenach gdzie aktualnie stoją domy. Prowadzi się nowe drogi do działek które dysponują już dostępem do istniejących dróg. • W przedłożonym planie nie są naniesione istniejące drogi: ul. Stepice droga	obszar planu		<b>Prezydent Miasta Krakowa nie uwzględnił wniesionej uwagi</b>	<b>Uwaga pozostaje nieuwzględniona przez Radę Miasta Krakowa</b>	<b>Uwaga nieuwzględniona</b>  Projekt planu wskazuje docelowy układ komunikacyjny. Autor uwagi nie wskazuje przykładów poprowadzenia dróg w miejscach istniejących budynków. Projekt planu sporządzany jest w oparciu o dostępne podkłady mapowe.

1398.	<b>1468</b>	[...]*	zaprojektowana bez końcowego odcinka.	174 obręb 75	<b>MN4 KDL KDD</b>	<b>Prezydent Miasta Krakowa częściowo nie uwzględnił wniesionej uwagi</b>	<b>Uwaga pozostaje częściowo nieuwzględniona przez Radę Miasta Krakowa</b>	<p><b>Uwaga uwzględniona</b> w zakresie:</p> <ul style="list-style-type: none"> <li>▪ zmiany przeznaczenia działki 174 w planie z MN4 na MN2,</li> <li>▪ zamiany obowiązujących linii zabudowy na maksymalne nieprzekraczalne linie zabudowy,</li> <li>▪ doprecyzowania zapisu odnośnie ilości miejsc postojowych zlokalizowanych w obrębie działki budowlanej (w terenach MN) poprzez określenie „ustala się nie mniej niż 2 miejsca postojowe lub garażowe na jeden budynek mieszkalny”. Możliwość realizacji oczekiwanej ilości miejsc postojowych musi uwzględniać pozostałe ustalenia planu w zakresie zasad zabudowy i zagospodarowania terenów,</li> <li>▪ doprecyzowania zapisów §10 ust. 4 zgodnie z obowiązującymi przepisami odrębnymi oraz pozostałymi ustaleniami planu.</li> </ul> <p><b>Uwaga uwzględniona częściowo</b> w zakresie zmniejszenia minimalnej szerokości działki budowlanej. Zmiana polegać będzie na doprecyzowaniu zapisu, który odnosić się będzie do nowo wydzielanych działek budowlanych. Wskaźnik szerokości działki zostanie ujednolicony na całym obszarze planu tj. określony jako minimalny zgodnie z przepisami odrębnymi.</p> <p><b>Uwaga uwzględniona częściowo</b> w zakresie dopuszczenia maksymalnej wysokości zabudowy do 11 m do kalenicy, przy przebudowie, rozbudowie i nadbudowie <u>jedynie istniejącej zabudowy mieszkaniowej jednorodzinnej</u>. Projekt planu uzyskał uzgodnienie Dyrekcji Zespołu Jurajskich Parków Krajobrazowych w Krakowie, pismo znak: DZJPK/SK/602/13/2008 z dnia 02.07.2008, w którym wskazano iż należy uwzględnić: „dla obszarów zabudowy mieszkaniowej i mieszkalno-usługowej utrzymać parametr 9 m maksymalnej wysokości do kalenicy i 4,5 m do okapu, liczonej jako średnia arytmetyczna wysokości najwyższej i najniższej od projektowanego poziomu terenu, z wyjątkiem obszarów już zainwestowanych”.</p> <p><b>Uwaga nieuwzględniona częściowo</b> w zakresie likwidacji zapisu dotyczącego wysokości zabudowy tj. słów „i 4,5 m do okapu, liczonej jako średnia arytmetyczna wysokości najwyższej i najniższej od projektowanego poziomu terenu”</p> <p><b>Uwaga nieuwzględniona</b> w pozostałym zakresie:</p> <p>Zaprojektowany układ drogowy wynika z obowiązku zapewnienia działkom budowlanym dostępności do dróg publicznych, co szczegółowo określono w § 14 Rozporządzenia Ministra Infrastruktury z dnia 12 kwietnia 2002 r. w sprawie warunków technicznych, jakim powinny odpowiadać budynki i ich usytuowanie; art. 2 pkt. 12) i 14) ustawy o planowaniu i zagospodarowaniu przestrzennym z dnia 27 marca 2003 r. oraz art. 4 pkt. 3a) ustawy o gospodarce nieruchomościami z dnia 21 sierpnia 1997 r.</p> <p>Obecnie na Osiedlu nie ma wystarczającej ilości dróg publicznych, a te które są - nie posiadają wymaganych parametrów. Projekt planu m.in. w zakresie projektowanego układu komunikacyjnego posiada niezbędne opinie i uzgodnienia.</p> <p>Stanowisko Zarządu Infrastruktury Komunalnej i Transportu z dnia 7 lipca 2009 r. – pismo znak: ZIKiT/S/47152/09/IUO-UM-7/31483.</p> <p>Projekt planu uwzględnia uwarunkowania oraz wytyczne i wskazania instytucji i organów właściwych do opiniowania i uzgadniania projektu planu miejscowego zgodnie z ustawą o planowaniu i zagospodarowaniu przestrzennym z dnia 27 marca 2003 r.</p> <p>Projekt planu uwzględnia dostępne materiały i opracowania oraz posiada opinie i uzgodnienia.</p> <p>Zapis o wykluczeniu stosowania w nowych obiektach paliw stałych jako podstawowego źródła ciepła wynika z opracowanego przez Wojewodę Małopolskiego „Programu ochrony powietrza dla miasta Krakowa” – Rozporządzenie Wojewody Małopolskiego Nr 70/05 z dnia 23 grudnia 2005 r.</p> <p>Garaże blaszane to z reguły obiekty tymczasowe i nieestetyczne.</p>
-------	-------------	--------	---------------------------------------	--------------	----------------------------	---	--	--

		<p>wymagań odnośnie ilości miejsc postojowych zlokalizowanych w obrębie działki budowlanej przypadających na jeden budynek mieszkalny dla terenów kategorii MN</p> <ul style="list-style-type: none"> <li>• usunięcie zapisu o wykluczeniu stosowania w nowych obiektach paliw stałych jako podstawowego źródła ciepła</li> <li>• usunięcie zapisu o zakazie wznoszenia garaży blaszanych na terenach oznaczonych jako MN</li> <li>• ustalenie stawki procentowej, o której mowa w art. 36 ust. 4 ustawy z dnia 27 marca 2003r. o planowaniu... dla terenów oznaczonych jako MN w wysokości 20%</li> <li>• odstąpienie od podwyższenia klasy drogi w ciągu ulic Bolesława Śmiałego – Bogucianka do kategorii drogi zbiorczej</li> <li>• międzynarodowy szlak rowerowy poprowadzić wałami wiślanymi w kierunku Skawiny</li> <li>• ruch samochodowy i autokarowy do Opactwa wyprowadzić poza ulice Bolesława Śmiałego i Benedyktyńską</li> </ul> <p>W projekcie planu znajduje się zapis regulujący zasady przeprowadzenia scaleń nieruchomości i podziału działek na potrzeby scaleń (§10 ust. 4 pkt 1), brak jest natomiast regulacji dotyczących zasad podziału działek.</p>				<p>Ustalenie stawki procentowej, o której mowa w art. 36 ust. 4 ustawy z dnia 27 marca 2003 r. o planowaniu i zagospodarowaniu przestrzennym, określa się dla każdego z planów indywidualnie, w zależności od istniejących uwarunkowań.</p> <p>W projekcie planu zaprojektowano drogi lokalne KDL (część północna powyżej ul. Bolesława Śmiałego), którymi miałyby się odbywać potencjalna obsługa ruchu turystycznego.</p> <p>Określenie lokalizacji stanowisk archeologicznych i strefy ochrony archeologicznej nastąpiło w oparciu o wnioski składane do projektu planu oraz opinie i uzgodnienia właściwych instytucji i organów, w szczególności Wojewódzki Urząd Ochrony Zabytków oraz Wydział Kultury i Dziedzictwa Narodowego – Oddział Ochrony Zabytków, Urzędu Miasta Krakowa.</p>
--	--	---	--	--	--	--

			<p>Dodatkowo w projekcie planu dla terenów kategorii MN przyjęto zasadę lokalizacji jednego budynku mieszkalnego na jednej działce budowlanej – jak wobec tego wygląda sprawa podziału działek nie związanego z dokonywaniem scaleń – np. podział działki 20 arowej na dwie samodzielne 10 arowe?</p> <p>Zapis §10 ust. 4 pkt 2 jest niezrozumiały i stanowić może pole do ryzykownej dla właściciela działki swobody interpretacji urzędniczej.</p> <p>Na jakiej zasadzie i na podstawie jakich przepisów zostały ustanowione stanowiska archeologiczne i strefy ochrony archeologicznej wymienione w Rozdziale II §9 ust. 6 Planu? - czy została zachowana procedura wyznaczenia takich stanowisk na prywatnych działkach?</p>				
1399.	<b>1469</b>	[...]*	<p><b>Wnosi o:</b></p> <ul style="list-style-type: none"> <li>• zmianę kategorii terenu z MN4 na MN2 dla działki 174 obręb 75</li> <li>• likwidację drogi łączącej ulicę Toporczyków z planowaną drogą publiczną wzdłuż rowu melioracyjnego „Mačka z Bogdańca” przecinającej w/w działkę, oznaczoną w projekcie Planu jako KDD</li> <li>• zmianę wyznaczonych na powierzchni działki obowiązujących linii zabudowy na maksymalne nieprzekraczalne linie zabudowy</li> <li>• wykreślenie zapisu o minimalnej szerokości</li> </ul>	174 obręb 75	<b>MN4 KDL KDD</b>	<b>Prezydent Miasta Krakowa częściowo nie uwzględnił uwagi</b>	<p><b>Uwaga pozostaje częściowo nieuwzględniona przez Radę Miasta Krakowa</b></p> <p><b>Uwaga uwzględniona</b> w zakresie:</p> <ul style="list-style-type: none"> <li>▪ zmiany przeznaczenia działki 174 w planie z MN4 na MN2,</li> <li>▪ zamiany obowiązujących linii zabudowy na maksymalne nieprzekraczalne linie zabudowy,</li> <li>▪ doprecyzowania zapisu odnośnie ilości miejsc postojowych zlokalizowanych w obrębie działki budowlanej (w terenach MN) poprzez określenie „ustala się nie mniej niż 2 miejsca postojowe lub garażowe na jeden budynek mieszkalny”. Możliwość realizacji oczekiwanej ilości miejsc postojowych musi uwzględniać pozostałe ustalenia planu w zakresie zasad zabudowy i zagospodarowania terenów,</li> <li>▪ doprecyzowania zapisów §10 ust. 4 zgodnie z obowiązującymi przepisami odrębnymi oraz pozostałymi ustaleniami planu.</li> </ul> <p><b>Uwaga uwzględniona częściowo</b> w zakresie zmniejszenia minimalnej szerokości działki budowlanej. Zmiana polegać będzie na doprecyzowaniu zapisu, który odnosić się będzie do nowo wydzielanych działek budowlanych. Wskaźnik szerokości działki zostanie ujednolicony na całym obszarze planu tj. określony jako minimalny zgodnie z przepisami odrębnymi.</p> <p><b>Uwaga uwzględniona częściowo</b> w zakresie dopuszczenia maksymalnej wysokości zabudowy do 11 m do kalenicy, przy przebudowie, rozbudowie i nadbudowie <u>jedynie istniejącej zabudowy mieszkaniowej jednorodzinnej</u>. Projekt planu uzyskał uzgodnienie Dyrekcji Zespołu Jurajskich Parków Krajobrazowych w Krakowie, pismo znak: DZJPK/SK/602/13/2008 z dnia 02.07.2008, w którym wskazano iż należy uwzględnić: „dla obszarów zabudowy mieszkaniowej i mieszkalno-usługowej utrzymać parametr 9 m maksymalnej wysokości do kalenicy i 4,5 m do okapu, liczonej jako średnia arytmetyczna wysokości najwyższej i najniższej od projektowanego poziomu terenu, z wyjątkiem obszarów już zainwestowanych”.</p>

		<p>działki budowlanej dla terenów MN</p> <ul style="list-style-type: none"> <li>• zwięźlenie linii rozgraniczających drogi publicznej przebiegającej ul. Obrony Tyńca na szerokość maksymalnie 8m z umiejscowieniem ich symetrycznie do aktualnie przebiegającej osi drogi</li> <li>• likwidację możliwości realizacji trasy rowerowej w obrębie linii rozgraniczających drogi publicznej przebiegającej ulicą Obrony Tyńca</li> <li>• dopuszczenie maksymalne wysokości zabudowy 11m do kalenic (bez limitu wysokości zabudowy do okapu) przy przebudowie, rozbudowie i nadbudowie istniejącej zabudowy na terenach kategorii MN</li> <li>• doprecyzowanie wymagań odnośnie ilości miejsc postojowych zlokalizowanych w obrębie działki budowlanej przypadających na jeden budynek mieszkalny dla terenów kategorii MN</li> <li>• usunięcie zapisu o wykluczeniu stosowania w nowych obiektach paliw stałych jako podstawowego źródła ciepła</li> <li>• usunięcie zapisu o zakazie wznoszenia garaży blaszanych na terenach oznaczonych jako MN</li> <li>• ustalenie stawki procentowej, o której mowa w art. 36 ust. 4 ustawy z dnia 27 marca 2003r. o</li> </ul>				<p><b>Uwaga nieuwzględniona częściowo</b> w zakresie likwidacji zapisu dotyczącego wysokości zabudowy tj. słów „i 4,5 m do okapu, liczonej jako średnia arytmetyczna wysokości najwyższej i najniższej od projektowanego poziomu terenu”</p> <p><b>Uwaga nieuwzględniona</b> w pozostałym zakresie:</p> <p>Zaprojektowany układ drogowy wynika z obowiązku zapewnienia działkom budowlanym dostępności do dróg publicznych, co szczegółowo określono w § 14 Rozporządzenia Ministra Infrastruktury z dnia 12 kwietnia 2002 r. w sprawie warunków technicznych, jakim powinny odpowiadać budynki i ich usytuowanie; art. 2 pkt. 12) i 14) ustawy o planowaniu i zagospodarowaniu przestrzennym z dnia 27 marca 2003 r. oraz art. 4 pkt. 3a) ustawy o gospodarce nieruchomościami z dnia 21 sierpnia 1997 r.</p> <p>Obecnie na Osiedlu nie ma wystarczającej ilości dróg publicznych, a te które są - nie posiadają wymaganych parametrów. Projekt planu m.in. w zakresie projektowanego układu komunikacyjnego posiada niezbędne opinie i uzgodnienia.</p> <p>Stanowisko Zarządu Infrastruktury Komunalnej i Transportu z dnia 7 lipca 2009 r. – pismo znak: ZIK:IT/S/47152/09/IUO-UM-7/31483.</p> <p>Projekt planu uwzględnia uwarunkowania oraz wytyczne i wskazania instytucji i organów właściwych do opiniowania i uzgadniania projektu planu miejscowego zgodnie z ustawą o planowaniu i zagospodarowaniu przestrzennym z dnia 27 marca 2003 r.</p> <p>Projekt planu uwzględnia dostępne materiały i opracowania oraz posiada opinie i uzgodnienia.</p> <p>Zapis o wykluczeniu stosowania w nowych obiektach paliw stałych jako podstawowego źródła ciepła wynika z opracowanego przez Wojewodę Małopolskiego „Programu ochrony powietrza dla miasta Krakowa” – Rozporządzenie Wojewody Małopolskiego Nr 70/05 z dnia 23 grudnia 2005 r.</p> <p>Garaże blaszane to z reguły obiekty tymczasowe i nieestetyczne.</p> <p>Ustalenie stawki procentowej, o której mowa w art. 36 ust. 4 ustawy z dnia 27 marca 2003 r. o planowaniu i zagospodarowaniu przestrzennym, określa się dla każdego z planów indywidualnie, w zależności od istniejących uwarunkowań.</p> <p>W projekcie planu zaprojektowano drogi lokalne KDL (część północna powyżej ul. Bolesława Śmiałego), którymi miałyby się odbywać potencjalna obsługa ruchu turystycznego.</p> <p>Określenie lokalizacji stanowisk archeologicznych i strefy ochrony archeologicznej nastąpiło w oparciu o wnioski składane do projektu planu oraz opinie i uzgodnienia właściwych instytucji i organów, w szczególności Wojewódzki Urząd Ochrony Zabytków oraz Wydział Kultury i Dziedzictwa Narodowego – Oddział Ochrony Zabytków, Urzędu Miasta Krakowa.</p>
--	--	---	--	--	--	---

		<p>planowaniu... dla terenów oznaczonych jako MN w wysokości 20%</p> <ul style="list-style-type: none"> <li>• odstępianie od podwyższania klasy drogi w ciągu ulic Bolesława Śmiałego – Bogucianka do kategorii drogi zbiorczej</li> <li>• międzynarodowy szlak rowerowy poprowadzić wałami wiślanymi w kierunku Skawiny</li> <li>• ruch samochodowy i autokarowy do Opactwa wyprowadzić poza ulicę Bolesława Śmiałego i Benedyktyńską</li> </ul> <p>W projekcie planu znajduje się zapis regulujący zasady przeprowadzenia scaleń nieruchomości i podziału działek na potrzeby scaleń (§10 ust. 4 pkt 1), brak jest natomiast regulacji dotyczących zasad podziału działek. Dodatkowo w projekcie planu dla terenów kategorii MN przyjęto zasadę lokalizacji jednego budynku mieszkalnego na jednej działce budowlanej – jak wobec tego wygląda sprawa podziału działek nie związanego z dokonywaniem scaleń – np. podział działki 20 arowej na dwie samodzielne 10 arowe?</p> <p>Zapis §10 ust. 4 pkt 2 jest niezrozumiały i stanowić może pole do ryzykownej dla właściciela działki swobody interpretacji urzędniczej.</p> <p>Na jakiej zasadzie i na podstawie jakich przepisów zostały ustanowione stanowiska</p>					
--	--	---	--	--	--	--	--



			archeologiczne i strefy ochrony archeologicznej wymienione w Rozdziale II §9 ust. 6 Planu? - czy została zachowana procedura wyznaczenia takich stanowisk na prywatnych działkach?					
1400.	<b>1470</b>	[...]*	<p><b>Wnosi o:</b></p> <ul style="list-style-type: none"> <li>• zmianę kategorii terenu z MN4 na MN2 dla działki 174 obręb 75</li> <li>• likwidację drogi łączącej ulicę Toporczyków z planowaną drogą publiczną wzdłuż rowu melioracyjnego „Maćka z Bogdańca” przecinającej w/w działkę, oznaczoną w projekcie Planu jako KDD</li> <li>• zmianę wyznaczonych na powierzchni działki obowiązujących linii zabudowy na maksymalne nieprzekraczalne linie zabudowy</li> <li>• wykreślenie zapisu o minimalnej szerokości działki budowlanej dla terenów MN</li> <li>• zżyczenie linii rozgraniczających drogi publicznej przebiegającej ul. Obrony Tyńca na szerokość maksymalnie 8m z umiejscowieniem ich symetrycznie do aktualnie przebiegającej osi drogi</li> <li>• likwidację możliwości realizacji trasy rowerowej w obrębie linii rozgraniczających drogi publicznej przebiegającej ulicą Obrony Tyńca</li> <li>• dopuszczenie maksymalne wysokości zabudowy 11m do kalenicy (bez limitu wysokości</li> </ul>	174 obręb 75	<b>MN4 KDL KDD</b>	<b>Prezydent Miasta Krakowa częściowo nie uwzględnił wniesionej uwagi</b>	<b>Uwaga pozostaje częściowo nieuwzględniona przez Radę Miasta Krakowa</b>	<p><b>Uwaga uwzględniona</b> w zakresie:</p> <ul style="list-style-type: none"> <li>▪ zmiany przeznaczenia działki 174 w planie z MN4 na MN2,</li> <li>▪ zamiany obowiązujących linii zabudowy na maksymalne nieprzekraczalne linie zabudowy, doprecyzowania zapisu odnośnie ilości miejsc postojowych zlokalizowanych w obrębie działki budowlanej (w terenach MN) poprzez określenie „ustala się nie mniej niż 2 miejsca postojowe lub garażowe na jeden budynek mieszkalny”. Możliwość realizacji oczekiwanej ilości miejsc postojowych musi uwzględniać pozostałe ustalenia planu w zakresie zasad zabudowy i zagospodarowania terenów,</li> <li>▪ doprecyzowania zapisów §10 ust. 4 zgodnie z obowiązującymi przepisami odrębnymi oraz pozostałymi ustaleniami planu.</li> </ul> <p><b>Uwaga uwzględniona częściowo</b> w zakresie zmniejszenia minimalnej szerokości działki budowlanej. Zmiana polegać będzie na doprecyzowaniu zapisu, który odnosić się będzie do nowo wydzielanych działek budowlanych. Wskaźnik szerokości działki zostanie ujednoczony na całym obszarze planu tj. określony jako minimalny zgodnie z przepisami odrębnymi.</p> <p><b>Uwaga uwzględniona częściowo</b> w zakresie dopuszczenia maksymalnej wysokości zabudowy do 11 m do kalenicy, przy przebudowie, rozbudowie i nadbudowie <u>jedynie istniejącej zabudowy mieszkaniowej jednorodzinnej</u>. Projekt planu uzyskał uzgodnienie Dyrekcji Zespołu Jurajskich Parków Krajobrazowych w Krakowie, pismo znak: DZJPK/SK/602/13/2008 z dnia 02.07.2008, w którym wskazano iż należy uwzględnić: „dla obszarów zabudowy mieszkaniowej i mieszkalno-usługowej utrzymać parametr 9 m maksymalnej wysokości do kalenicy i 4,5 m do okapu, liczonej jako średnia arytmetyczna wysokości najwyższej i najniższej od projektowanego poziomu terenu, z wyjątkiem obszarów już zainwestowanych”.</p> <p><b>Uwaga nieuwzględniona częściowo</b> w zakresie likwidacji zapisu dotyczącego wysokości zabudowy tj. słów „i 4,5 m do okapu, liczonej jako średnia arytmetyczna wysokości najwyższej i najniższej od projektowanego poziomu terenu”</p> <p><b>Uwaga nieuwzględniona</b> w pozostałym zakresie:</p> <p>Zaprojektowany układ drogowy wynika z obowiązku zapewnienia działkom budowlanym dostępności do dróg publicznych, co szczegółowo określono w § 14 Rozporządzenia Ministra Infrastruktury z dnia 12 kwietnia 2002 r. w sprawie warunków technicznych, jakim powinny odpowiadać budynki i ich usytuowanie; art. 2 pkt. 12) i 14) ustawy o planowaniu i zagospodarowaniu przestrzennym z dnia 27 marca 2003 r. oraz art. 4 pkt. 3a) ustawy o gospodarce nieruchomościami z dnia 21 sierpnia 1997 r.</p> <p>Obecnie na Osiedlu nie ma wystarczającej ilości dróg publicznych, a te które są - nie posiadają wymaganych parametrów. Projekt planu m.in. w zakresie projektowanego układu komunikacyjnego posiada niezbędne opinie i uzgodnienia.</p> <p>Stanowisko Zarządu Infrastruktury Komunalnej i Transportu z dnia 7 lipca 2009 r. – pismo znak: ZIKiT/S/47152/09/IUO-UM-7/31483.</p> <p>Projekt planu uwzględnia uwarunkowania oraz wytyczne i wskazania instytucji i organów właściwych do opiniowania i uzgadniania projektu planu miejscowego zgodnie z ustawą o planowaniu i zagospodarowaniu przestrzennym z dnia 27 marca 2003 r.</p> <p>Projekt planu uwzględnia dostępne materiały i opracowania oraz posiada opinie i uzgodnienia.</p>

		<p>zabudowy do okapu) przy przebudowie, rozbudowie i nadbudowie istniejącej zabudowy na terenach kategorii MN</p> <ul style="list-style-type: none"> <li>• doprecyzowanie wymagań odnośnie ilości miejsc postojowych zlokalizowanych w obrębie działki budowlanej przypadających na jeden budynek mieszkalny dla terenów kategorii MN</li> <li>• usunięcie zapisu o wykluczeniu stosowania w nowych obiektach paliw stałych jako podstawowego źródła ciepła</li> <li>• usunięcie zapisu o zakazie wznoszenia garaży blaszanych na terenach oznaczonych jako MN</li> <li>• ustalenie stawki procentowej, o której mowa w art. 36 ust. 4 ustawy z dnia 27 marca 2003r. o planowaniu... dla terenów oznaczonych jako MN w wysokości 20%</li> <li>• odstąpienie od podwyższania klasy drogi w ciągu ulic Bolesława Śmiałego – Bogucianka do kategorii drogi zbiorczej</li> <li>• międzynarodowy szlak rowerowy poprowadzić wałami wiślanymi w kierunku Skawiny</li> <li>• ruch samochodowy i autokarowy do Opactwa wyprowadzić poza ulice Bolesława Śmiałego i Benedyktyńską</li> </ul> <p>W projekcie planu znajduje się zapis regulujący zasady</p>				<p>Zapis o wykluczeniu stosowania w nowych obiektach paliw stałych jako podstawowego źródła ciepła wynika z opracowanego przez Wojewodę Małopolskiego „Programu ochrony powietrza dla miasta Krakowa” – Rozporządzenie Wojewody Małopolskiego Nr 70/05 z dnia 23 grudnia 2005 r.</p> <p>Garaże blaszane to z reguły obiekty tymczasowe i nieestetyczne.</p> <p>Ustalenie stawki procentowej, o której mowa w art. 36 ust. 4 ustawy z dnia 27 marca 2003 r. o planowaniu i zagospodarowaniu przestrzennym, określa się dla każdego z planów indywidualnie, w zależności od istniejących uwarunkowań.</p> <p>W projekcie planu zaprojektowano drogi lokalne KDL (część północna powyżej ul. Bolesława Śmiałego), którymi miałyby się odbywać potencjalna obsługa ruchu turystycznego.</p> <p>Określenie lokalizacji stanowisk archeologicznych i strefy ochrony archeologicznej nastąpiło w oparciu o wnioski składane do projektu planu oraz opinie i uzgodnienia właściwych instytucji i organów, w szczególności Wojewódzki Urząd Ochrony Zabytków oraz Wydział Kultury i Dziedzictwa Narodowego – Oddział Ochrony Zabytków, Urzędu Miasta Krakowa.</p>
--	--	---	--	--	--	--

			<p>przeprowadzenia scaleń nieruchomości i podziału działek na potrzeby scaleń (§10 ust. 4 pkt 1), brak jest natomiast regulacji dotyczących zasad podziału działek. Dodatkowo w projekcie planu dla terenów kategorii MN przyjęto zasadę lokalizacji jednego budynku mieszkalnego na jednej działce budowlanej – jak wobec tego wygląda sprawa podziału działek nie związanego z dokonywaniem scaleń – np. podział działki 20 arowej na dwie samodzielne 10 arowe?</p> <p>Zapis §10 ust. 4 pkt 2 jest niezrozumiały i stanowić może pole do ryzykownej dla właściciela działki swobody interpretacji urzędniczej.</p> <p>Na jakiej zasadzie i na podstawie jakich przepisów zostały ustanowione stanowiska archeologiczne i strefy ochrony archeologicznej wymienione w Rozdziale II §9 ust. 6 Planu? - czy została zachowana procedura wyznaczenia takich stanowisk na prywatnych działkach?</p>					
1401.	<b>1471</b>	[...]*	<p><b>Wnosi</b> o usunięcie z planu drogi w bezpośrednim sąsiedztwie działki lub przesunięcie lokalizacji drogi – tak, aby nie ingerowała ona w moją własność i współwłasność w stosownej odległości do ogrodzenia mojej nieruchomości.</p>	223/4 obręb 76	<b>MN4 KDW</b>	<b>Prezydent Miasta Krakowa nie uwzględnił wniesionej uwagi</b>	<b>Uwaga pozostaje nieuwzględniona przez Radę Miasta Krakowa</b>	<p><b>Uwaga nieuwzględniona</b></p> <p>Zaprojektowany układ drogowy wynika z obowiązku zapewnienia działkom budowlanym dostępności do dróg publicznych, co szczegółowo określono w § 14 Rozporządzenia Ministra Infrastruktury z dnia 12 kwietnia 2002 r. w sprawie warunków technicznych, jakim powinny odpowiadać budynki i ich usytuowanie; art. 2 pkt. 12) i 14) ustawy o planowaniu i zagospodarowaniu przestrzennym z dnia 27 marca 2003 r. oraz art. 4 pkt. 3a) ustawy o gospodarce nieruchomościami z dnia 21 sierpnia 1997 r.</p> <p>Obecnie na Osiedlu nie ma wystarczającej ilości dróg publicznych, a te które są - nie posiadają wymaganych parametrów. Projekt planu m.in. w zakresie projektowanego układu komunikacyjnego posiada niezbędne opinie i uzgodnienia.</p> <p>Stanowisko Zarządu Infrastruktury Komunalnej i Transportu z dnia 7 lipca 2009 r. – pismo znak: ZIKiT/S/47152/09/IUO-UM-7/31483.</p>
1402.	<b>1472</b>	[...]*	<b>Wnosi</b>	223/4	<b>MN4</b>	<b>Prezydent</b>	<b>Uwaga pozostaje</b>	<b>Uwaga nieuwzględniona</b>

			o usunięcie z planu drogi w bezpośrednim sąsiedztwie działki lub przesunięcie lokalizacji drogi – tak, aby nie ingerowała ona w moją własność i współwłasność w stosownej odległości do ogrodzenia mojej nieruchomości.	obręb 76	<b>KDW</b>	<b>Miasta Krakowa nie uwzględnił wniesionej uwagi</b>	<b>nieuwzględniona przez Radę Miasta Krakowa</b>	<p>Zaprojektowany układ drogowy wynika z obowiązku zapewnienia działkom budowlanym dostępności do dróg publicznych, co szczegółowo określono w § 14 Rozporządzenia Ministra Infrastruktury z dnia 12 kwietnia 2002 r. w sprawie warunków technicznych, jakim powinny odpowiadać budynki i ich usytuowanie; art. 2 pkt. 12) i 14) ustawy o planowaniu i zagospodarowaniu przestrzennym z dnia 27 marca 2003 r. oraz art. 4 pkt. 3a) ustawy o gospodarce nieruchomościami z dnia 21 sierpnia 1997 r.</p> <p>Obecnie na Osiedlu nie ma wystarczającej ilości dróg publicznych, a te które są - nie posiadają wymaganych parametrów. Projekt planu m.in. w zakresie projektowanego układu komunikacyjnego posiada niezbędne opinie i uzgodnienia.</p> <p>Stanowisko Zarządu Infrastruktury Komunalnej i Transportu z dnia 7 lipca 2009 r. – pismo znak: ZIKiT/S/47152/09/IUO-UM-7/31483.</p>
1403.	<b>1473</b>	[...]*	<p><b>Wnosi o:</b></p> <ul style="list-style-type: none"> <li>• zmianę kategorii terenu z MN4 na MN2 dla działki 174 obręb 75</li> <li>• likwidację drogi łączącej ulicę Toporczyków z planowaną drogą publiczną wzdłuż rowu melioracyjnego „Maćka z Bogdańca” przecinającej w/w działkę, oznaczoną w projekcie Planu jako KDD</li> <li>• zmianę wyznaczonych na powierzchni działki obowiązujących linii zabudowy na maksymalne nieprzekraczalne linie zabudowy</li> <li>• wykreślenie zapisu o minimalnej szerokości działki budowlanej dla terenów MN</li> <li>• zwięźlenie linii rozgraniczających drogi publicznej przebiegającej ul. Obrony Tyńca na szerokość maksymalnie 8m z umiejscowieniem ich symetrycznie do aktualnie przebiegającej osi drogi</li> <li>• likwidację możliwości realizacji trasy rowerowej w obrębie linii rozgraniczających drogi publicznej przebiegającej ulicą</li> </ul>	174 obręb 75	<b>MN4 KDL KDD</b>	<b>Prezydent Miasta Krakowa częściowo nie uwzględnił wniesionej uwagi</b>	<b>Uwaga pozostaje częściowo nieuwzględniona przez Radę Miasta Krakowa</b>	<p><b>Uwaga uwzględniona</b> w zakresie:</p> <ul style="list-style-type: none"> <li>▪ zmiany przeznaczenia działki 174 w planie z MN4 na MN2,</li> <li>▪ zamiany obowiązujących linii zabudowy na maksymalne nieprzekraczalne linie zabudowy,</li> <li>▪ doprecyzowania zapisu odnośnie ilości miejsc stojowych zlokalizowanych w obrębie działki budowlanej (w terenach MN) poprzez określenie „ustala się nie mniej niż 2 miejsca stojowe lub garażowe na jeden budynek mieszkalny”. Możliwość realizacji oczekiwanej ilości miejsc stojowych musi uwzględniać pozostałe ustalenia planu w zakresie zasad zabudowy i zagospodarowania terenów,</li> <li>▪ doprecyzowania zapisów §10 ust. 4 zgodnie z obowiązującymi przepisami odrębnymi oraz pozostałymi ustaleniami planu.</li> </ul> <p><b>Uwaga uwzględniona częściowo</b> w zakresie zmniejszenia minimalnej szerokości działki budowlanej. Zmiana polegać będzie na doprecyzowaniu zapisu, który odnosić się będzie do nowo wydzielanych działek budowlanych. Wskaźnik szerokości działki zostanie ujednoczony na całym obszarze planu tj. określony jako minimalny zgodnie z przepisami odrębnymi.</p> <p><b>Uwaga uwzględniona częściowo</b> w zakresie dopuszczenia maksymalnej wysokości zabudowy do 11 m do kalenicy, przy przebudowie, rozbudowie i nadbudowie <u>jedynie istniejącej zabudowy mieszkaniowej jednorodzinnej</u>. Projekt planu uzyskał uzgodnienie Dyrekcji Zespołu Jurajskich Parków Krajobrazowych w Krakowie, pismo znak: DZJPK/SK/602/13/2008 z dnia 02.07.2008, w którym wskazano iż należy uwzględnić: „dla obszarów zabudowy mieszkaniowej i mieszkalno-usługowej utrzymać parametr 9 m maksymalnej wysokości do kalenicy i 4,5 m do okapu, liczonej jako średnia arytmetyczna wysokości najwyższej i najniższej od projektowanego poziomu terenu, z wyjątkiem obszarów już zainwestowanych”.</p> <p><b>Uwaga nieuwzględniona częściowo</b> w zakresie likwidacji zapisu dotyczącego wysokości zabudowy tj. słów „i 4,5 m do okapu, liczonej jako średnia arytmetyczna wysokości najwyższej i najniższej od projektowanego poziomu terenu”</p> <p><b>Uwaga nieuwzględniona</b> w pozostałym zakresie:</p> <p>Zaprojektowany układ drogowy wynika z obowiązku zapewnienia działkom budowlanym dostępności do dróg publicznych, co szczegółowo określono w § 14 Rozporządzenia Ministra Infrastruktury z dnia 12 kwietnia 2002 r. w sprawie warunków technicznych, jakim powinny odpowiadać budynki i ich usytuowanie; art. 2 pkt. 12) i 14) ustawy o planowaniu i zagospodarowaniu przestrzennym z dnia 27 marca 2003 r. oraz art. 4 pkt. 3a) ustawy o gospodarce nieruchomościami z dnia 21 sierpnia 1997 r.</p> <p>Obecnie na Osiedlu nie ma wystarczającej ilości dróg publicznych, a te które są - nie posiadają wymaganych parametrów. Projekt planu m.in. w zakresie projektowanego układu komunikacyjnego posiada niezbędne opinie i uzgodnienia.</p> <p>Stanowisko Zarządu Infrastruktury Komunalnej i Transportu z dnia 7 lipca 2009 r. – pismo znak: ZIKiT/S/47152/09/IUO-UM-7/31483.</p>

		<p>Obrony Tyńca</p> <ul style="list-style-type: none"> <li>• dopuszczenie maksymalne wysokości zabudowy 11m do kalenicy (bez limitu wysokości zabudowy do okapu) przy przebudowie, rozbudowie i nadbudowie istniejącej zabudowy na terenach kategorii MN</li> <li>• doprecyzowanie wymagań odnośnie ilości miejsc postojowych zlokalizowanych w obrębie działki budowlanej przypadających na jeden budynek mieszkalny dla terenów kategorii MN</li> <li>• usunięcie zapisu o wykluczeniu stosowania w nowych obiektach paliw stałych jako podstawowego źródła ciepła</li> <li>• usunięcie zapisu o zakazie wznoszenia garaży blaszanych na terenach oznaczonych jako MN</li> <li>• ustalenie stawki procentowej, o której mowa w art. 36 ust. 4 ustawy z dnia 27 marca 2003r. o planowaniu... dla terenów oznaczonych jako MN w wysokości 20%</li> <li>• odstąpienie od podwyższania klasy drogi w ciągu ulic Bolesława Śmiałego – Bogucianka do kategorii drogi zbiorczej</li> <li>• międzynarodowy szlak rowerowy poprowadzić wałami wiślanymi w kierunku Skawiny</li> <li>• ruch samochodowy i autokarowy do Opactwa wyprowadzić poza ulicę Bolesława</li> </ul>				<p>Projekt planu uwzględnia uwarunkowania oraz wytyczne i wskazania instytucji i organów właściwych do opiniowania i uzgadniania projektu planu miejscowego zgodnie z ustawą o planowaniu i zagospodarowaniu przestrzennym z dnia 27 marca 2003 r.</p> <p>Projekt planu uwzględnia dostępne materiały i opracowania oraz posiada opinie i uzgodnienia.</p> <p>Zapis o wykluczeniu stosowania w nowych obiektach paliw stałych jako podstawowego źródła ciepła wynika z opracowanego przez Wojewodę Małopolskiego „Programu ochrony powietrza dla miasta Krakowa” – Rozporządzenie Wojewody Małopolskiego Nr 70/05 z dnia 23 grudnia 2005 r.</p> <p>Garaże blaszane to z reguły obiekty tymczasowe i nieestetyczne.</p> <p>Ustalenie stawki procentowej, o której mowa w art. 36 ust. 4 ustawy z dnia 27 marca 2003 r. o planowaniu i zagospodarowaniu przestrzennym, określa się dla każdego z planów indywidualnie, w zależności od istniejących uwarunkowań.</p> <p>W projekcie planu zaprojektowano drogi lokalne KDL (część północna powyżej ul. Bolesława Śmiałego), którymi miałyby się odbywać potencjalna obsługa ruchu turystycznego.</p> <p>Określenie lokalizacji stanowisk archeologicznych i strefy ochrony archeologicznej nastąpiło w oparciu o wnioski składane do projektu planu oraz opinie i uzgodnienia właściwych instytucji i organów, w szczególności Wojewódzki Urząd Ochrony Zabytków oraz Wydział Kultury i Dziedzictwa Narodowego – Oddział Ochrony Zabytków, Urzędu Miasta Krakowa.</p>
--	--	---	--	--	--	---

			<p>Śmiałego i Benedyktyńską</p> <p>W projekcie planu znajduje się zapis regulujący zasady przeprowadzenia scaleń nieruchomości i podziału działek na potrzeby scaleń (§10 ust. 4 pkt 1), brak jest natomiast regulacji dotyczących zasad podziału działek. Dodatkowo w projekcie planu dla terenów kategorii MN przyjęto zasadę lokalizacji jednego budynku mieszkalnego na jednej działce budowlanej – jak wobec tego wygląda sprawa podziału działek nie związanego z dokonywaniem scaleń – np. podział działki 20 arowej na dwie samodzielne 10 arowe?</p> <p>Zapis §10 ust. 4 pkt 2 jest niezrozumiały i stanowić może pole do ryzykownej dla właściciela działki swobody interpretacji urzędniczej.</p> <p>Na jakiej zasadzie i na podstawie jakich przepisów zostały ustanowione stanowiska archeologiczne i strefy ochrony archeologicznej wymienione w Rozdziale II §9 ust. 6 Planu? - czy została zachowana procedura wyznaczenia takich stanowisk na prywatnych działkach?</p>					
1404.	<b>1474</b>	[...]*	<p><b>Nie zgadza się</b> na zmniejszenie powierzchni działki kosztem poszerzenia drogi, ponieważ w tym miejscu jest usytuowany garaż wraz z budynkiem gospodarczym.</p>	25/1 obręb 77	<b>MN4 KDD</b>	<b>Prezydent Miasta Krakowa nie uwzględnił wniesionej uwagi</b>	<b>Uwaga pozostaje nieuwzględniona przez Radę Miasta Krakowa</b>	<p><b>Uwaga nieuwzględniona</b></p> <p>Zaprojektowany układ drogowy wynika z obowiązku zapewnienia działkom budowlanym dostępności do dróg publicznych, co szczegółowo określono w § 14 Rozporządzenia Ministra Infrastruktury z dnia 12 kwietnia 2002 r. w sprawie warunków technicznych, jakim powinny odpowiadać budynki i ich usytuowanie; art. 2 pkt. 12) i 14) ustawy o planowaniu i zagospodarowaniu przestrzennym z dnia 27 marca 2003 r. oraz art. 4 pkt. 3a) ustawy o gospodarce nieruchomościami z dnia 21 sierpnia 1997 r.</p> <p>Obecnie na Osiedlu nie ma wystarczającej ilości dróg publicznych, a te które są - nie posiadają wymaganych parametrów.</p> <p>Projekt planu m.in. w zakresie projektowanego układu komunikacyjnego posiada niezbędne opinie i</p>

								uzgodnienia. Stanowisko Zarządu Infrastruktury Komunalnej i Transportu z dnia 7 lipca 2009 r. – pismo znak: ZIKiT/S/47152/09/IUO-UM-7/31483.
1405.	<b>1475</b>	[...]*	Nie zgadza się na zmniejszenie powierzchni działki kosztem poszerzenia drogi, ponieważ w tym miejscu jest usytuowany garaż wraz z budynkiem gospodarczym.	25/1 obręb 77	<b>MN4 KDD</b>	<b>Prezydent Miasta Krakowa nie uwzględnił wniesionej uwagi</b>	<b>Uwaga pozostaje nieuwzględniona przez Radę Miasta Krakowa</b>	<b>Uwaga nieuwzględniona</b>  Zaprojektowany układ drogowy wynika z obowiązku zapewnienia działkom budowlanym dostępności do dróg publicznych, co szczegółowo określono w § 14 Rozporządzenia Ministra Infrastruktury z dnia 12 kwietnia 2002 r. w sprawie warunków technicznych, jakim powinny odpowiadać budynki i ich usytuowanie; art. 2 pkt. 12) i 14) ustawy o planowaniu i zagospodarowaniu przestrzennym z dnia 27 marca 2003 r. oraz art. 4 pkt. 3a) ustawy o gospodarce nieruchomościami z dnia 21 sierpnia 1997 r.  Obecnie na Osiedlu nie ma wystarczającej ilości dróg publicznych, a te które są - nie posiadają wymaganych parametrów. Projekt planu m.in. w zakresie projektowanego układu komunikacyjnego posiada niezbędne opinie i uzgodnienia.  Stanowisko Zarządu Infrastruktury Komunalnej i Transportu z dnia 7 lipca 2009 r. – pismo znak: ZIKiT/S/47152/09/IUO-UM-7/31483.
1406.	<b>1476</b>	[...]*	Nie zgadza się na zmniejszenie powierzchni działki kosztem poszerzenia drogi, ponieważ w tym miejscu jest usytuowany garaż wraz z budynkiem gospodarczym.	25/1 obręb 77	<b>MN4 KDD</b>	<b>Prezydent Miasta Krakowa nie uwzględnił wniesionej uwagi</b>	<b>Uwaga pozostaje nieuwzględniona przez Radę Miasta Krakowa</b>	<b>Uwaga nieuwzględniona</b>  Zaprojektowany układ drogowy wynika z obowiązku zapewnienia działkom budowlanym dostępności do dróg publicznych, co szczegółowo określono w § 14 Rozporządzenia Ministra Infrastruktury z dnia 12 kwietnia 2002 r. w sprawie warunków technicznych, jakim powinny odpowiadać budynki i ich usytuowanie; art. 2 pkt. 12) i 14) ustawy o planowaniu i zagospodarowaniu przestrzennym z dnia 27 marca 2003 r. oraz art. 4 pkt. 3a) ustawy o gospodarce nieruchomościami z dnia 21 sierpnia 1997 r.  Obecnie na Osiedlu nie ma wystarczającej ilości dróg publicznych, a te które są - nie posiadają wymaganych parametrów. Projekt planu m.in. w zakresie projektowanego układu komunikacyjnego posiada niezbędne opinie i uzgodnienia.  Stanowisko Zarządu Infrastruktury Komunalnej i Transportu z dnia 7 lipca 2009 r. – pismo znak: ZIKiT/S/47152/09/IUO-UM-7/31483.
1407.	<b>1477</b>	[...]*	Nie zgadza się na planowane zagospodarowanie działki i okrojenie w tak dużym stopniu jej powierzchni.	109/2 obręb 75	<b>MN4 KDL KDD KDW</b>	<b>Prezydent Miasta Krakowa nie uwzględnił wniesionej uwagi</b>	<b>Uwaga pozostaje nieuwzględniona przez Radę Miasta Krakowa</b>	<b>Uwaga nieuwzględniona</b>  Zaprojektowany układ drogowy wynika z obowiązku zapewnienia działkom budowlanym dostępności do dróg publicznych, co szczegółowo określono w § 14 Rozporządzenia Ministra Infrastruktury z dnia 12 kwietnia 2002 r. w sprawie warunków technicznych, jakim powinny odpowiadać budynki i ich usytuowanie; art. 2 pkt. 12) i 14) ustawy o planowaniu i zagospodarowaniu przestrzennym z dnia 27 marca 2003 r. oraz art. 4 pkt. 3a) ustawy o gospodarce nieruchomościami z dnia 21 sierpnia 1997 r.  Obecnie na Osiedlu nie ma wystarczającej ilości dróg publicznych, a te które są - nie posiadają wymaganych parametrów. Projekt planu m.in. w zakresie projektowanego układu komunikacyjnego posiada niezbędne opinie i uzgodnienia.  Stanowisko Zarządu Infrastruktury Komunalnej i Transportu z dnia 7 lipca 2009 r. – pismo znak: ZIKiT/S/47152/09/IUO-UM-7/31483.
1408.	<b>1478</b>	[...]*	Nie zgadza się na projekt drogi wewnętrznej przy działkach nr 109/4, 110/4, 112/2	109/4, 110/4 (brak działki o takim numerze), 112/2 obręb 75	<b>Dotyczy działki 109/4: MN4 KDD KDW  Dotyczy działki 112/2: MN4</b>	<b>Prezydent Miasta Krakowa nie uwzględnił wniesionej uwagi</b>	<b>Uwaga pozostaje nieuwzględniona przez Radę Miasta Krakowa</b>	<b>Uwaga nieuwzględniona</b>  Zaprojektowany układ drogowy wynika z obowiązku zapewnienia działkom budowlanym dostępności do dróg publicznych, co szczegółowo określono w § 14 Rozporządzenia Ministra Infrastruktury z dnia 12 kwietnia 2002 r. w sprawie warunków technicznych, jakim powinny odpowiadać budynki i ich usytuowanie; art. 2 pkt. 12) i 14) ustawy o planowaniu i zagospodarowaniu przestrzennym z dnia 27 marca 2003 r. oraz art. 4 pkt. 3a) ustawy o gospodarce nieruchomościami z dnia 21 sierpnia 1997 r.

					<b>KDW</b>			Obecnie na Osiedlu nie ma wystarczającej ilości dróg publicznych, a te które są - nie posiadają wymaganych parametrów. Projekt planu m.in. w zakresie projektowanego układu komunikacyjnego posiada niezbędne opinie i uzgodnienia.  Stanowisko Zarządu Infrastruktury Komunalnej i Transportu z dnia 7 lipca 2009 r. – pismo znak: ZIKiT/S/47152/09/IUO-UM-7/31483.
1409.	<b>1479</b>	[...]*	<b>Nie zgadza się</b> drogę wewnętrzną przez prywatne działki ogrodzone i dojazd do domów doprowadzony od ul. Świętojańskiej dla działek nr. 109/4, 110/4, 112/2	109/4, 110/4 (brak działki o takim numerze), 112/2 obręb 75	<b>Dotyczy działki 109/4: MN4 KDD KDW</b>  <b>Dotyczy działki 112/2: MN4 KDW</b>	<b>Prezydent Miasta Krakowa nie uwzględnił wniesionej uwagi</b>	<b>Uwaga pozostaje nieuwzględniona przez Radę Miasta Krakowa</b>	<b>Uwaga nieuwzględniona</b>  Zaprojektowany układ drogowy wynika z obowiązku zapewnienia działkom budowlanym dostępności do dróg publicznych, co szczegółowo określono w § 14 Rozporządzenia Ministra Infrastruktury z dnia 12 kwietnia 2002 r. w sprawie warunków technicznych, jakim powinny odpowiadać budynki i ich usytuowanie; art. 2 pkt. 12) i 14) ustawy o planowaniu i zagospodarowaniu przestrzennym z dnia 27 marca 2003 r. oraz art. 4 pkt. 3a) ustawy o gospodarce nieruchomościami z dnia 21 sierpnia 1997 r.  Obecnie na Osiedlu nie ma wystarczającej ilości dróg publicznych, a te które są - nie posiadają wymaganych parametrów. Projekt planu m.in. w zakresie projektowanego układu komunikacyjnego posiada niezbędne opinie i uzgodnienia.  Stanowisko Zarządu Infrastruktury Komunalnej i Transportu z dnia 7 lipca 2009 r. – pismo znak: ZIKiT/S/47152/09/IUO-UM-7/31483.
1410.	<b>1480</b>	[...]*	<b>Nie zgadza się</b> na wyburzenie budynku ośrodka zdrowia	obszar planu		<b>Prezydent Miasta Krakowa nie uwzględnił wniesionej uwagi</b>	<b>Uwaga pozostaje nieuwzględniona przez Radę Miasta Krakowa</b>	<b>Uwaga nieuwzględniona</b>  Zaprojektowana droga dojazdowa KDD umożliwi lepsze skomunikowanie terenów mieszkaniowych położonych w rejonie ul. Heligundy oraz Walgierza Wdalego. Dla realizacji usług publicznych przeznaczono tereny w rejonie ul. Dziewiarzy. Ośrodek zdrowia mógłby powstać wg planu w obrębie terenów zabudowy usługowej – usługi publiczne (UP1) – w § 20 ust. 1 pkt. 1/ lit. b/ wskazano jako przeznaczenie podstawowe m.in. obiekty zdrowia.
1411.	<b>1481</b>	[...]*	<b>Nie zgadza się</b> drogi rowerowe i drogi dojazdowe  <b>Proponuje</b> zachować górę Winnicę jako teren widokowy	obszar planu		<b>Prezydent Miasta Krakowa nie uwzględnił wniesionej uwagi</b>	<b>Uwaga pozostaje nieuwzględniona przez Radę Miasta Krakowa</b>	<b>Uwaga nieuwzględniona</b>  Zaprojektowany układ drogowy wynika z obowiązku zapewnienia działkom budowlanym dostępności do dróg publicznych, co szczegółowo określono w § 14 Rozporządzenia Ministra Infrastruktury z dnia 12 kwietnia 2002 r. w sprawie warunków technicznych, jakim powinny odpowiadać budynki i ich usytuowanie; art. 2 pkt. 12) i 14) ustawy o planowaniu i zagospodarowaniu przestrzennym z dnia 27 marca 2003 r. oraz art. 4 pkt. 3a) ustawy o gospodarce nieruchomościami z dnia 21 sierpnia 1997 r.  Obecnie na Osiedlu nie ma wystarczającej ilości dróg publicznych, a te które są - nie posiadają wymaganych parametrów. Projekt planu m.in. w zakresie projektowanego układu komunikacyjnego posiada niezbędne opinie i uzgodnienia.  Stanowisko Zarządu Infrastruktury Komunalnej i Transportu z dnia 7 lipca 2009 r. – pismo znak: ZIKiT/S/47152/09/IUO-UM-7/31483.  Projekt planu uwzględnia uwarunkowania oraz wytyczne i wskazania instytucji i organów właściwych do opiniowania i uzgadniania projektu planu miejscowego zgodnie z ustawą o planowaniu i zagospodarowaniu przestrzennym z dnia 27 marca 2003 r.  Projekt planu uwzględnia dostępne materiały i opracowania oraz posiada opinie i uzgodnienia.
1412.	<b>1482</b>	[...]*	<b>Proponuje</b> włączyć więcej terenów pod zabudowę jednorodziną w całym Tyńcu	obszar planu		<b>Prezydent Miasta Krakowa nie uwzględnił wniesionej uwagi</b>	<b>Uwaga pozostaje nieuwzględniona przez Radę Miasta Krakowa</b>	<b>Uwaga nieuwzględniona</b>  Możliwość przeznaczenia terenów pod zabudowę mieszkaniową zależy jest m.in. od Studium uwarunkowań i kierunków zagospodarowania przestrzennego miasta Krakowa jak również pozostałych uwarunkowań przestrzennych, prawnych oraz opinii i uzgodnień.



								Projekt planu uwzględnia ustalenia Studium, które są wiążące dla organów gminy przy sporządzaniu planów miejscowych – art. 9 ust. 4 ustawy o planowaniu i zagospodarowaniu przestrzennym z dnia 27 marca 2003 r.
1413.	<b>1483</b>	[...]*	<p><b>Nie zgadza się na:</b></p> <ul style="list-style-type: none"> <li>obszar geologiczny na działce 112/3 znajdujący się 1,5m od domu</li> <li>burzenie ogrodzenia w celu poszerzenia drogi przy ul. Nad Czerną</li> </ul>	112/3 oraz 109/2 obręb 75	<p><b>Dotyczy działki 112/3:</b> MN4</p> <p><b>Dotyczy działki 109/2:</b> MN4 KDL KDD KDW</p>	<b>Prezydent Miasta Krakowa nie uwzględnił wniesionej uwagi</b>	<p><b>Uwaga pozostaje nieuwzględniona przez Radę Miasta Krakowa</b></p>	<p><b>Uwaga nieuwzględniona</b></p> <p>Na działce 112/3 w projekcie planu nie ma wskazanego „obszaru geologicznego” tylko stanowisko archeologiczne.</p> <p>Zaprojektowany układ drogowy wynika z obowiązku zapewnienia działkom budowlanym dostępności do dróg publicznych, co szczegółowo określono w § 14 Rozporządzenia Ministra Infrastruktury z dnia 12 kwietnia 2002 r. w sprawie warunków technicznych, jakim powinny odpowiadać budynki i ich usytuowanie; art. 2 pkt. 12) i 14) ustawy o planowaniu i zagospodarowaniu przestrzennym z dnia 27 marca 2003 r. oraz art. 4 pkt. 3a) ustawy o gospodarce nieruchomościami z dnia 21 sierpnia 1997 r.</p> <p>Obecnie na Osiedlu nie ma wystarczającej ilości dróg publicznych, a te które są - nie posiadają wymaganych parametrów.</p> <p>Projekt planu m.in. w zakresie projektowanego układu komunikacyjnego posiada niezbędne opinie i uzgodnienia.</p> <p>Stanowisko Zarządu Infrastruktury Komunalnej i Transportu z dnia 7 lipca 2009 r. – pismo znak: ZIKiT/S/47152/09/IUO-UM-7/31483.</p>
1414.	<b>1484</b>	[...]*	<p><b>Żąda</b> wykreślenia z planów ograniczenia możliwości zabudowy działek o szerokości mniejszej niż 16 m dla terenów MN1, MN2 oraz mniejszej niż 20 m dla terenów MN4 zgodnie z uwagą do planu Komisji Planowania Przestrzennego i Ochrony Środowiska RMK (większość działek nie spełnia tego warunku – są węższe).</p>	obszar planu		<b>Prezydent Miasta Krakowa częściowo nie uwzględnił wniesionej uwagi</b>	<p><b>Uwaga pozostaje częściowo nieuwzględniona przez Radę Miasta Krakowa</b></p>	<p><b>Uwaga uwzględniona częściowo</b></p> <p>Uwaga uwzględniona częściowo w zakresie zmniejszenia minimalnej szerokości działki budowlanej. Zmiana polegać będzie na doprecyzowaniu zapisu, który odnosić się będzie do nowo wydzielanych działek budowlanych. Wskaźnik szerokości działki zostanie ujednoczony na całym obszarze planu tj. określony jako minimalny zgodnie z przepisami odrębnymi.</p>
1415.	<b>1485</b>	[...]*	<p><b>Żąda</b> wykreślenia z planów ograniczenia możliwości zabudowy działek o szerokości mniejszej niż 16 m dla terenów MN1, MN2 oraz mniejszej niż 20 m dla terenów MN4 zgodnie z uwagą do planu Komisji Planowania Przestrzennego i Ochrony Środowiska RMK (większość działek nie spełnia tego warunku – są węższe).</p>	obszar planu		<b>Prezydent Miasta Krakowa częściowo nie uwzględnił wniesionej uwagi</b>	<p><b>Uwaga pozostaje częściowo nieuwzględniona przez Radę Miasta Krakowa</b></p>	<p><b>Uwaga uwzględniona częściowo</b></p> <p>Uwaga uwzględniona częściowo w zakresie zmniejszenia minimalnej szerokości działki budowlanej. Zmiana polegać będzie na doprecyzowaniu zapisu, który odnosić się będzie do nowo wydzielanych działek budowlanych. Wskaźnik szerokości działki zostanie ujednoczony na całym obszarze planu tj. określony jako minimalny zgodnie z przepisami odrębnymi.</p>
1416.	<b>1486</b>	[...]*	<p><b>Żąda</b> wykreślenia z planów</p>	obszar planu		<b>Prezydent Miasta</b>	<p><b>Uwaga pozostaje częściowo</b></p>	<p><b>Uwaga uwzględniona częściowo</b></p>

			ograniczenia możliwości zabudowy działek o szerokości mniejszej niż 16 m dla terenów MN1, MN2 oraz mniejszej niż 20 m dla terenów MN4 zgodnie z uwagą do planu Komisji Planowania Przestrzennego i Ochrony Środowiska RMK (większość działek nie spełnia tego warunku – są węższe).			<b>Krakowa częściowo nie uwzględnił wniesionej uwagi</b>	<b>nieuwzględniona przez Radę Miasta Krakowa</b>	Uwaga uwzględniona częściowo w zakresie zmniejszenia minimalnej szerokości działki budowlanej. Zmiana polegać będzie na doprecyzowaniu zapisu, który odnosić się będzie do nowo wydzielanych działek budowlanych. Wskaźnik szerokości działki zostanie ujednoczony na całym obszarze planu tj. określony jako minimalny zgodnie z przepisami odrębnymi.
1417.	<b>1487</b>	[...]*	<b>Żąda</b> wykreślenia z planów ograniczenia możliwości zabudowy działek o szerokości mniejszej niż 16 m dla terenów MN1, MN2 oraz mniejszej niż 20 m dla terenów MN4 zgodnie z uwagą do planu Komisji Planowania Przestrzennego i Ochrony Środowiska RMK (większość działek nie spełnia tego warunku – są węższe).	obszar planu		<b>Prezydent Miasta Krakowa częściowo nie uwzględnił wniesionej uwagi</b>	<b>Uwaga pozostaje częściowo nieuwzględniona przez Radę Miasta Krakowa</b>	<b>Uwaga uwzględniona częściowo</b>  Uwaga uwzględniona częściowo w zakresie zmniejszenia minimalnej szerokości działki budowlanej. Zmiana polegać będzie na doprecyzowaniu zapisu, który odnosić się będzie do nowo wydzielanych działek budowlanych. Wskaźnik szerokości działki zostanie ujednoczony na całym obszarze planu tj. określony jako minimalny zgodnie z przepisami odrębnymi.
1418.	<b>1488</b>	[...]*	<b>Żąda</b> wykreślenia zakazu wznoszenia wolnostojących obiektów usługowych w terenach MN – zablokuje to np. przeznaczenia domu na działalność gastronomiczną, mini-pensjonatu.  <b>Proponuje</b> zezwolić na wznoszenie obiektów usługowych do obsługi ruchu turystycznego.	obszar planu		<b>Prezydent Miasta Krakowa nie uwzględnił wniesionej uwagi</b>	<b>Uwaga pozostaje nieuwzględniona przez Radę Miasta Krakowa</b>	<b>Uwaga nieuwzględniona</b>  Tyniec – Osiedle to teren o dominującym przeznaczeniu pod budownictwo mieszkaniowe. Zapisy dopuszczające lokalizację usług są wystarczające.
1419.	<b>1489</b>	[...]*	<b>Żąda</b> wykreślenia zakazu wznoszenia wolnostojących obiektów usługowych w terenach MN – zablokuje to np. przeznaczenia domu na działalność gastronomiczną, mini-pensjonatu.	obszar planu		<b>Prezydent Miasta Krakowa nie uwzględnił wniesionej uwagi</b>	<b>Uwaga pozostaje nieuwzględniona przez Radę Miasta Krakowa</b>	<b>Uwaga nieuwzględniona</b>  Tyniec – Osiedle to teren o dominującym przeznaczeniu pod budownictwo mieszkaniowe. Zapisy dopuszczające lokalizację usług są wystarczające.

			<b>Proponuje</b> zezwolić na wnoszenie obiektów usługowych do obsługi ruchu turystycznego.					
1420.	<b>1490</b>	[...]*	<b>Żąda</b> wykreślenia zakazu wnoszenia wolnostojących obiektów usługowych w terenach MN – zablokuje to np. przeznaczenia domu na działalność gastronomiczną, mini-pensjonatu.  <b>Proponuje</b> zezwolić na wnoszenie obiektów usługowych do obsługi ruchu turystycznego.	obszar planu		<b>Prezydent Miasta Krakowa nie uwzględnił wniesionej uwagi</b>	<b>Uwaga pozostaje nieuwzględniona przez Radę Miasta Krakowa</b>	<b>Uwaga nieuwzględniona</b>  Tyniec – Osiedle to teren o dominującym przeznaczeniu pod budownictwo mieszkaniowe. Zapisy dopuszczające lokalizację usług są wystarczające.
1421.	<b>1491</b>	[...]*	<b>Żąda</b> wykreślenia z planów ograniczenia możliwości zabudowy działek o szerokości mniejszej niż 16 m dla terenów MN1, MN2 oraz mniejszej niż 20 m dla terenów MN4 zgodnie z uwagą do planu Komisji Planowania Przestrzennego i Ochrony Środowiska RMK (większość działek nie spełnia tego warunku – są węższe).	obszar planu		<b>Prezydent Miasta Krakowa częściowo nie uwzględnił wniesionej uwagi</b>	<b>Uwaga pozostaje częściowo nieuwzględniona przez Radę Miasta Krakowa</b>	<b>Uwaga uwzględniona częściowo</b>  Uwaga uwzględniona częściowo w zakresie zmniejszenia minimalnej szerokości działki budowlanej. Zmiana polegać będzie na doprecyzowaniu zapisu, który odnosić się będzie do nowo wydzielanych działek budowlanych. Wskaźnik szerokości działki zostanie ujednoczony na całym obszarze planu tj. określony jako minimalny zgodnie z przepisami odrębnymi.
1422.	<b>1492</b>	[...]*	<b>Żąda</b> wykreślenia z planów ograniczenia możliwości zabudowy działek o szerokości mniejszej niż 16 m dla terenów MN1, MN2 oraz mniejszej niż 20 m dla terenów MN4 zgodnie z uwagą do planu Komisji Planowania Przestrzennego i Ochrony Środowiska RMK (większość działek nie spełnia tego warunku – są węższe).	obszar planu		<b>Prezydent Miasta Krakowa częściowo nie uwzględnił wniesionej uwagi</b>	<b>Uwaga pozostaje częściowo nieuwzględniona przez Radę Miasta Krakowa</b>	<b>Uwaga uwzględniona częściowo</b>  Uwaga uwzględniona częściowo w zakresie zmniejszenia minimalnej szerokości działki budowlanej. Zmiana polegać będzie na doprecyzowaniu zapisu, który odnosić się będzie do nowo wydzielanych działek budowlanych. Wskaźnik szerokości działki zostanie ujednoczony na całym obszarze planu tj. określony jako minimalny zgodnie z przepisami odrębnymi.
1423.	<b>1493</b>	[...]*	<b>Żąda</b> wykreślenia z planów ograniczenia możliwości	obszar planu		<b>Prezydent Miasta Krakowa</b>	<b>Uwaga pozostaje częściowo nieuwzględniona</b>	<b>Uwaga uwzględniona częściowo</b>  Uwaga uwzględniona częściowo w zakresie zmniejszenia minimalnej szerokości działki budowlanej.

			zabudowy działek o szerokości mniejszej niż 16 m dla terenów MN1, MN2 oraz mniejszej niż 20 m dla terenów MN4 zgodnie z uwagą do planu Komisji Planowania Przestrzennego i Ochrony Środowiska RMK (większość działek nie spełnia tego warunku – są węższe).			<b>częściowo nie uwzględnił wniesionej uwagi</b>	<b>przez Radę Miasta Krakowa</b>	Zmiana polegać będzie na doprecyzowaniu zapisu, który odnosić się będzie do nowo wydzielanych działek budowlanych. Wskaźnik szerokości działki zostanie ujednoczony na całym obszarze planu tj. określony jako minimalny zgodnie z przepisami odrębnymi.
1424.	<b>1494</b>	[...]*	<b>Żąda</b> usunięcia zapisu całkowitego zakazu rozbudowy lub nadbudowy domów zlokalizowanych przy ul. Bogucianka i Bolestawa Śmiałego z racji na zapis o odległości 5 lub 8 m jezdni dla MN1, MN2, MN3, MN4 (zakaz rozbudowy, nadbudowy).	obszar planu		<b>Prezydent Miasta Krakowa nie uwzględnił wniesionej uwagi</b>	<b>Uwaga pozostaje nieuwzględniona przez Radę Miasta Krakowa</b>	<b>Uwaga nieuwzględniona</b> Ograniczenia w kształtowaniu zabudowy w sąsiedztwie dróg mają na celu ochronę projektowanych korytarzy transportowych przed lokalizacją nowych budynków lub rozbudową istniejących.  Zaprojektowany układ drogowy wynika z obowiązku zapewnienia działkom budowlanym dostępności do dróg publicznych, co szczegółowo określono w § 14 Rozporządzenia Ministra Infrastruktury z dnia 12 kwietnia 2002 r. w sprawie warunków technicznych, jakim powinny odpowiadać budynki i ich usytuowanie; art. 2 pkt. 12) i 14) ustawy o planowaniu i zagospodarowaniu przestrzennym z dnia 27 marca 2003 r. oraz art. 4 pkt. 3a) ustawy o gospodarce nieruchomościami z dnia 21 sierpnia 1997 r.  Obecnie na Osiedlu nie ma wystarczającej ilości dróg publicznych, a te które są - nie posiadają wymaganych parametrów. Projekt planu m.in. w zakresie projektowanego układu komunikacyjnego posiada niezbędne opinie i uzgodnienia.  Stanowisko Zarządu Infrastruktury Komunalnej i Transportu z dnia 7 lipca 2009 r. – pismo znak: ZIKiT/S/47152/09/IUO-UM-7/31483.
1425.	<b>1495</b>	[...]*	<b>Żąda</b> usunięcia zapisu całkowitego zakazu rozbudowy lub nadbudowy domów zlokalizowanych przy ul. Bogucianka i Bolestawa Śmiałego z racji na zapis o odległości 5 lub 8 m jezdni dla MN1, MN2, MN3, MN4 (zakaz rozbudowy, nadbudowy).	obszar planu		<b>Prezydent Miasta Krakowa nie uwzględnił wniesionej uwagi</b>	<b>Uwaga pozostaje nieuwzględniona przez Radę Miasta Krakowa</b>	<b>Uwaga nieuwzględniona</b> Ograniczenia w kształtowaniu zabudowy w sąsiedztwie dróg mają na celu ochronę projektowanych korytarzy transportowych przed lokalizacją nowych budynków lub rozbudową istniejących.  Zaprojektowany układ drogowy wynika z obowiązku zapewnienia działkom budowlanym dostępności do dróg publicznych, co szczegółowo określono w § 14 Rozporządzenia Ministra Infrastruktury z dnia 12 kwietnia 2002 r. w sprawie warunków technicznych, jakim powinny odpowiadać budynki i ich usytuowanie; art. 2 pkt. 12) i 14) ustawy o planowaniu i zagospodarowaniu przestrzennym z dnia 27 marca 2003 r. oraz art. 4 pkt. 3a) ustawy o gospodarce nieruchomościami z dnia 21 sierpnia 1997 r.  Obecnie na Osiedlu nie ma wystarczającej ilości dróg publicznych, a te które są - nie posiadają wymaganych parametrów. Projekt planu m.in. w zakresie projektowanego układu komunikacyjnego posiada niezbędne opinie i uzgodnienia.  Stanowisko Zarządu Infrastruktury Komunalnej i Transportu z dnia 7 lipca 2009 r. – pismo znak: ZIKiT/S/47152/09/IUO-UM-7/31483.
1426.	<b>1496</b>	[...]*	<b>Żąda</b> usunięcia zapisu całkowitego zakazu rozbudowy lub nadbudowy domów zlokalizowanych przy ul. Bogucianka i Bolestawa Śmiałego z	obszar planu		<b>Prezydent Miasta Krakowa nie uwzględnił wniesionej uwagi</b>	<b>Uwaga pozostaje nieuwzględniona przez Radę Miasta Krakowa</b>	<b>Uwaga nieuwzględniona</b> Ograniczenia w kształtowaniu zabudowy w sąsiedztwie dróg mają na celu ochronę projektowanych korytarzy transportowych przed lokalizacją nowych budynków lub rozbudową istniejących.  Zaprojektowany układ drogowy wynika z obowiązku zapewnienia działkom budowlanym dostępności do dróg publicznych, co szczegółowo określono w § 14 Rozporządzenia Ministra Infrastruktury z dnia 12 kwietnia 2002 r. w sprawie warunków technicznych, jakim powinny odpowiadać budynki i ich

			racji na zapis o odległości 5 lub 8 m jezdni dla MN1, MN2, MN3, MN4 (zakaz rozbudowy, nadbudowy).				<p>usytuowanie; art. 2 pkt. 12) i 14) ustawy o planowaniu i zagospodarowaniu przestrzennym z dnia 27 marca 2003 r. oraz art. 4 pkt. 3a) ustawy o gospodarce nieruchomościami z dnia 21 sierpnia 1997 r.</p> <p>Obecnie na Osiedlu nie ma wystarczającej ilości dróg publicznych, a te które są - nie posiadają wymaganych parametrów. Projekt planu m.in. w zakresie projektowanego układu komunikacyjnego posiada niezbędne opinie i uzgodnienia.</p> <p>Stanowisko Zarządu Infrastruktury Komunalnej i Transportu z dnia 7 lipca 2009 r. – pismo znak: ZIKiT/S/47152/09/IUO-UM-7/31483.</p>
1427.	<b>1497</b>	[...]*	<b>Żąda</b> usunięcia zapisu całkowitego zakazu rozbudowy lub nadbudowy domów zlokalizowanych przy ul. Bogucianka i Bolesława Śmiałego z racji na zapis o odległości 5 lub 8 m jezdni dla MN1, MN2, MN3, MN4 (zakaz rozbudowy, nadbudowy).	obszar planu		<b>Prezydent Miasta Krakowa nie uwzględnił wniesionej uwagi</b>	<p><b>Uwaga pozostaje nieuwzględniona przez Radę Miasta Krakowa</b></p> <p><b>Uwaga nieuwzględniona</b></p> <p>Ograniczenia w kształtowaniu zabudowy w sąsiedztwie dróg mają na celu ochronę projektowanych korytarzy transportowych przed lokalizacją nowych budynków lub rozbudową istniejących.</p> <p>Zaprojektowany układ drogowy wynika z obowiązku zapewnienia działkom budowlanym dostępności do dróg publicznych, co szczegółowo określono w § 14 Rozporządzenia Ministra Infrastruktury z dnia 12 kwietnia 2002 r. w sprawie warunków technicznych, jakim powinny odpowiadać budynki i ich usytuowanie; art. 2 pkt. 12) i 14) ustawy o planowaniu i zagospodarowaniu przestrzennym z dnia 27 marca 2003 r. oraz art. 4 pkt. 3a) ustawy o gospodarce nieruchomościami z dnia 21 sierpnia 1997 r.</p> <p>Obecnie na Osiedlu nie ma wystarczającej ilości dróg publicznych, a te które są - nie posiadają wymaganych parametrów. Projekt planu m.in. w zakresie projektowanego układu komunikacyjnego posiada niezbędne opinie i uzgodnienia.</p> <p>Stanowisko Zarządu Infrastruktury Komunalnej i Transportu z dnia 7 lipca 2009 r. – pismo znak: ZIKiT/S/47152/09/IUO-UM-7/31483.</p>
1428.	<b>1498</b>	[...]*	<b>Żąda</b> usunięcia zapisu całkowitego zakazu rozbudowy lub nadbudowy domów zlokalizowanych przy ul. Bogucianka i Bolesława Śmiałego z racji na zapis o odległości 5 lub 8 m jezdni dla MN1, MN2, MN3, MN4 (zakaz rozbudowy, nadbudowy).	obszar planu		<b>Prezydent Miasta Krakowa nie uwzględnił wniesionej uwagi</b>	<p><b>Uwaga pozostaje nieuwzględniona przez Radę Miasta Krakowa</b></p> <p><b>Uwaga nieuwzględniona</b></p> <p>Ograniczenia w kształtowaniu zabudowy w sąsiedztwie dróg mają na celu ochronę projektowanych korytarzy transportowych przed lokalizacją nowych budynków lub rozbudową istniejących.</p> <p>Zaprojektowany układ drogowy wynika z obowiązku zapewnienia działkom budowlanym dostępności do dróg publicznych, co szczegółowo określono w § 14 Rozporządzenia Ministra Infrastruktury z dnia 12 kwietnia 2002 r. w sprawie warunków technicznych, jakim powinny odpowiadać budynki i ich usytuowanie; art. 2 pkt. 12) i 14) ustawy o planowaniu i zagospodarowaniu przestrzennym z dnia 27 marca 2003 r. oraz art. 4 pkt. 3a) ustawy o gospodarce nieruchomościami z dnia 21 sierpnia 1997 r.</p> <p>Obecnie na Osiedlu nie ma wystarczającej ilości dróg publicznych, a te które są - nie posiadają wymaganych parametrów. Projekt planu m.in. w zakresie projektowanego układu komunikacyjnego posiada niezbędne opinie i uzgodnienia.</p> <p>Stanowisko Zarządu Infrastruktury Komunalnej i Transportu z dnia 7 lipca 2009 r. – pismo znak: ZIKiT/S/47152/09/IUO-UM-7/31483.</p>
1429.	<b>1499</b>	[...]*	<b>Żąda</b> usunięcia zapisu całkowitego zakazu rozbudowy lub nadbudowy domów zlokalizowanych przy ul. Bogucianka i Bolesława Śmiałego z racji na zapis o odległości 5 lub 8 m jezdni dla MN1, MN2,	obszar planu		<b>Prezydent Miasta Krakowa nie uwzględnił wniesionej uwagi</b>	<p><b>Uwaga pozostaje nieuwzględniona przez Radę Miasta Krakowa</b></p> <p><b>Uwaga nieuwzględniona</b></p> <p>Ograniczenia w kształtowaniu zabudowy w sąsiedztwie dróg mają na celu ochronę projektowanych korytarzy transportowych przed lokalizacją nowych budynków lub rozbudową istniejących.</p> <p>Zaprojektowany układ drogowy wynika z obowiązku zapewnienia działkom budowlanym dostępności do dróg publicznych, co szczegółowo określono w § 14 Rozporządzenia Ministra Infrastruktury z dnia 12 kwietnia 2002 r. w sprawie warunków technicznych, jakim powinny odpowiadać budynki i ich usytuowanie; art. 2 pkt. 12) i 14) ustawy o planowaniu i zagospodarowaniu przestrzennym z dnia 27 marca 2003 r. oraz art. 4 pkt. 3a) ustawy o gospodarce nieruchomościami z dnia 21 sierpnia 1997 r.</p>

			MN3, MN4 (zakaz rozbudowy, nadbudowy).					Obecnie na Osiedlu nie ma wystarczającej ilości dróg publicznych, a te które są - nie posiadają wymaganych parametrów. Projekt planu m.in. w zakresie projektowanego układu komunikacyjnego posiada niezbędne opinie i uzgodnienia.  Stanowisko Zarządu Infrastruktury Komunalnej i Transportu z dnia 7 lipca 2009 r. – pismo znak: ZIKiT/S/47152/09/IUO-UM-7/31483.
--	--	--	--	--	--	--	--	---

\* wyłączenie jawności w zakresie danych osobowych; na podstawie art. 1 i 6 ustawy z dnia 29 sierpnia 1997r. o ochronie danych osobowych (Dz. U. z 2002 r., Nr. 101, poz. 926 z późn. zm.);  
jawność wyłączył: Tomasz Babicz - inspektor w Biurze Planowania Przestrzennego UMK

TABELA 10/23

Lp.	UWAGA NR:	IMIĘ I NAZWISKO wnoszących uwagę:	TREŚĆ UWAGI	DOTYCZY DZIAŁEK	USTALENIA PROJEKTU PLANU:	ROZSTRZYGNIĘCIE W SPRAWIE ROZPATRZENIA UWAGI		Wyjaśnienie
1	2	3	4	5	6	7		8
1430.	<b>1500</b>	[...]*	<p><b>Nie zgadza się na:</b></p> <ul style="list-style-type: none"> <li>przekształcenie ulic Bogucianka i Bolesława Śmiałego w drogi zbiorcze</li> </ul> <p><b>Proponuje:</b></p> <ul style="list-style-type: none"> <li>zaplanować chodniki i remont drogi zgodnie z przygotowanym już planem przygotowanym na zlecenie Rady Dzielnicy VIII</li> </ul>	obszar planu		<p><b>Prezydent Miasta Krakowa nie uwzględnił wniesionej uwagi</b></p>	<p><b>Uwaga pozostaje nieuwzględniona przez Radę Miasta Krakowa</b></p>	<p><b>Uwaga nieuwzględniona</b></p> <p>Zaprojektowany układ drogowy wynika z obowiązku zapewnienia działkom budowlanym dostępności do dróg publicznych, co szczegółowo określono w § 14 Rozporządzenia Ministra Infrastruktury z dnia 12 kwietnia 2002 r. w sprawie warunków technicznych, jakim powinny odpowiadać budynki i ich usytuowanie; art. 2 pkt. 12) i 14) ustawy o planowaniu i zagospodarowaniu przestrzennym z dnia 27 marca 2003 r. oraz art. 4 pkt. 3a) ustawy o gospodarce nieruchomościami z dnia 21 sierpnia 1997 r.</p> <p>Obecnie na Osiedlu nie ma wystarczającej ilości dróg publicznych, a te które są - nie posiadają wymaganych parametrów. Projekt planu m.in. w zakresie projektowanego układu komunikacyjnego posiada niezbędne opinie i uzgodnienia.</p> <p>Stanowisko Zarządu Infrastruktury Komunalnej i Transportu z dnia 7 lipca 2009 r. – pismo znak: ZIKiT/S/47152/09/IUO-UM-7/31483.</p>
1431.	<b>1501</b>	[...]*	<p><b>Nie zgadza się na:</b></p> <ul style="list-style-type: none"> <li>przekształcenie ulic Bogucianka i Bolesława Śmiałego w drogi zbiorcze</li> </ul> <p><b>Proponuje:</b></p> <ul style="list-style-type: none"> <li>zaplanować chodniki i remont drogi zgodnie z przygotowanym już planem przygotowanym na zlecenie Rady Dzielnicy VIII</li> </ul>	obszar planu		<p><b>Prezydent Miasta Krakowa nie uwzględnił wniesionej uwagi</b></p>	<p><b>Uwaga pozostaje nieuwzględniona przez Radę Miasta Krakowa</b></p>	<p><b>Uwaga nieuwzględniona</b></p> <p>Zaprojektowany układ drogowy wynika z obowiązku zapewnienia działkom budowlanym dostępności do dróg publicznych, co szczegółowo określono w § 14 Rozporządzenia Ministra Infrastruktury z dnia 12 kwietnia 2002 r. w sprawie warunków technicznych, jakim powinny odpowiadać budynki i ich usytuowanie; art. 2 pkt. 12) i 14) ustawy o planowaniu i zagospodarowaniu przestrzennym z dnia 27 marca 2003 r. oraz art. 4 pkt. 3a) ustawy o gospodarce nieruchomościami z dnia 21 sierpnia 1997 r.</p> <p>Obecnie na Osiedlu nie ma wystarczającej ilości dróg publicznych, a te które są - nie posiadają wymaganych parametrów. Projekt planu m.in. w zakresie projektowanego układu komunikacyjnego posiada niezbędne opinie i uzgodnienia.</p> <p>Stanowisko Zarządu Infrastruktury Komunalnej i Transportu z dnia 7 lipca 2009 r. – pismo znak: ZIKiT/S/47152/09/IUO-UM-7/31483.</p>
1432.	<b>1502</b>	[...]*	<p><b>Nie zgadza się na:</b></p> <ul style="list-style-type: none"> <li>przekształcenie ulic Bogucianka i Bolesława Śmiałego w drogi zbiorcze</li> </ul> <p><b>Proponuje:</b></p> <ul style="list-style-type: none"> <li>zaplanować chodniki i remont drogi zgodnie z przygotowanym już planem przygotowanym na zlecenie Rady Dzielnicy VIII</li> </ul>	obszar planu		<p><b>Prezydent Miasta Krakowa nie uwzględnił wniesionej uwagi</b></p>	<p><b>Uwaga pozostaje nieuwzględniona przez Radę Miasta Krakowa</b></p>	<p><b>Uwaga nieuwzględniona</b></p> <p>Zaprojektowany układ drogowy wynika z obowiązku zapewnienia działkom budowlanym dostępności do dróg publicznych, co szczegółowo określono w § 14 Rozporządzenia Ministra Infrastruktury z dnia 12 kwietnia 2002 r. w sprawie warunków technicznych, jakim powinny odpowiadać budynki i ich usytuowanie; art. 2 pkt. 12) i 14) ustawy o planowaniu i zagospodarowaniu przestrzennym z dnia 27 marca 2003 r. oraz art. 4 pkt. 3a) ustawy o gospodarce nieruchomościami z dnia 21 sierpnia 1997 r.</p> <p>Obecnie na Osiedlu nie ma wystarczającej ilości dróg publicznych, a te które są - nie posiadają wymaganych parametrów. Projekt planu m.in. w zakresie projektowanego układu komunikacyjnego posiada niezbędne opinie i uzgodnienia.</p> <p>Stanowisko Zarządu Infrastruktury Komunalnej i Transportu z dnia 7 lipca 2009 r. – pismo znak: ZIKiT/S/47152/09/IUO-UM-7/31483.</p>

1433.	<b>1503</b>	[...]*	<p><b>Nie zgadza się na:</b></p> <ul style="list-style-type: none"> <li>przekształcenie ulic Bogucianka i Bolesława Śmiałego w drogi zbiorcze</li> </ul> <p><b>Proponuje:</b></p> <ul style="list-style-type: none"> <li>zaplanować chodniki i remont drogi zgodnie z przygotowanym już planem przygotowanym na zlecenie Rady Dzielnicy VIII</li> </ul>	obszar planu		<b>Prezydent Miasta Krakowa nie uwzględnił wniesionej uwagi</b>	<b>Uwaga pozostaje nieuwzględniona przez Radę Miasta Krakowa</b>	<p><b>Uwaga nieuwzględniona</b></p> <p>Zaprojektowany układ drogowy wynika z obowiązku zapewnienia działkom budowlanym dostępności do dróg publicznych, co szczegółowo określono w § 14 Rozporządzenia Ministra Infrastruktury z dnia 12 kwietnia 2002 r. w sprawie warunków technicznych, jakim powinny odpowiadać budynki i ich usytuowanie; art. 2 pkt. 12) i 14) ustawy o planowaniu i zagospodarowaniu przestrzennym z dnia 27 marca 2003 r. oraz art. 4 pkt. 3a) ustawy o gospodarce nieruchomościami z dnia 21 sierpnia 1997 r.</p> <p>Obecnie na Osiedlu nie ma wystarczającej ilości dróg publicznych, a te które są - nie posiadają wymaganych parametrów. Projekt planu m.in. w zakresie projektowanego układu komunikacyjnego posiada niezbędne opinie i uzgodnienia.</p> <p>Stanowisko Zarządu Infrastruktury Komunalnej i Transportu z dnia 7 lipca 2009 r. – pismo znak: ZIKiT/S/47152/09/IUO-UM-7/31483.</p>
1434.	<b>1504</b>	[...]*	<p><b>Nie zgadza się na:</b></p> <ul style="list-style-type: none"> <li>przekształcenie ulic Bogucianka i Bolesława Śmiałego w drogi zbiorcze</li> </ul> <p><b>Proponuje:</b></p> <ul style="list-style-type: none"> <li>zaplanować chodniki i remont drogi zgodnie z przygotowanym już planem przygotowanym na zlecenie Rady Dzielnicy VIII</li> </ul>	obszar planu		<b>Prezydent Miasta Krakowa nie uwzględnił wniesionej uwagi</b>	<b>Uwaga pozostaje nieuwzględniona przez Radę Miasta Krakowa</b>	<p><b>Uwaga nieuwzględniona</b></p> <p>Zaprojektowany układ drogowy wynika z obowiązku zapewnienia działkom budowlanym dostępności do dróg publicznych, co szczegółowo określono w § 14 Rozporządzenia Ministra Infrastruktury z dnia 12 kwietnia 2002 r. w sprawie warunków technicznych, jakim powinny odpowiadać budynki i ich usytuowanie; art. 2 pkt. 12) i 14) ustawy o planowaniu i zagospodarowaniu przestrzennym z dnia 27 marca 2003 r. oraz art. 4 pkt. 3a) ustawy o gospodarce nieruchomościami z dnia 21 sierpnia 1997 r.</p> <p>Obecnie na Osiedlu nie ma wystarczającej ilości dróg publicznych, a te które są - nie posiadają wymaganych parametrów. Projekt planu m.in. w zakresie projektowanego układu komunikacyjnego posiada niezbędne opinie i uzgodnienia.</p> <p>Stanowisko Zarządu Infrastruktury Komunalnej i Transportu z dnia 7 lipca 2009 r. – pismo znak: ZIKiT/S/47152/09/IUO-UM-7/31483.</p>
1435.	<b>1505</b>	[...]*	<p><b>Nie zgadza się na:</b></p> <ul style="list-style-type: none"> <li>przekształcenie ulic Bogucianka i Bolesława Śmiałego w drogi zbiorcze</li> </ul> <p><b>Proponuje:</b></p> <ul style="list-style-type: none"> <li>zaplanować chodniki i remont drogi zgodnie z przygotowanym już planem przygotowanym na zlecenie Rady Dzielnicy VIII</li> </ul>	obszar planu		<b>Prezydent Miasta Krakowa nie uwzględnił wniesionej uwagi</b>	<b>Uwaga pozostaje nieuwzględniona przez Radę Miasta Krakowa</b>	<p><b>Uwaga nieuwzględniona</b></p> <p>Zaprojektowany układ drogowy wynika z obowiązku zapewnienia działkom budowlanym dostępności do dróg publicznych, co szczegółowo określono w § 14 Rozporządzenia Ministra Infrastruktury z dnia 12 kwietnia 2002 r. w sprawie warunków technicznych, jakim powinny odpowiadać budynki i ich usytuowanie; art. 2 pkt. 12) i 14) ustawy o planowaniu i zagospodarowaniu przestrzennym z dnia 27 marca 2003 r. oraz art. 4 pkt. 3a) ustawy o gospodarce nieruchomościami z dnia 21 sierpnia 1997 r.</p> <p>Obecnie na Osiedlu nie ma wystarczającej ilości dróg publicznych, a te które są - nie posiadają wymaganych parametrów. Projekt planu m.in. w zakresie projektowanego układu komunikacyjnego posiada niezbędne opinie i uzgodnienia.</p> <p>Stanowisko Zarządu Infrastruktury Komunalnej i Transportu z dnia 7 lipca 2009 r. – pismo znak: ZIKiT/S/47152/09/IUO-UM-7/31483.</p>
1436.	<b>1506</b>	[...]*	<p><b>Nie zgadza się na:</b></p> <ul style="list-style-type: none"> <li>przekształcenie ulic Bogucianka i Bolesława Śmiałego w drogi zbiorcze</li> </ul> <p><b>Proponuje:</b></p> <ul style="list-style-type: none"> <li>zaplanować chodniki i remont drogi</li> </ul>	obszar planu		<b>Prezydent Miasta Krakowa nie uwzględnił wniesionej uwagi</b>	<b>Uwaga pozostaje nieuwzględniona przez Radę Miasta Krakowa</b>	<p><b>Uwaga nieuwzględniona</b></p> <p>Zaprojektowany układ drogowy wynika z obowiązku zapewnienia działkom budowlanym dostępności do dróg publicznych, co szczegółowo określono w § 14 Rozporządzenia Ministra Infrastruktury z dnia 12 kwietnia 2002 r. w sprawie warunków technicznych, jakim powinny odpowiadać budynki i ich usytuowanie; art. 2 pkt. 12) i 14) ustawy o planowaniu i zagospodarowaniu przestrzennym z dnia 27 marca 2003 r. oraz art. 4 pkt. 3a) ustawy o gospodarce nieruchomościami z dnia 21 sierpnia 1997 r.</p>



			zgodnie z przygotowanym już planem przygotowanym na zlecenie Rady Dzielnicy VIII					Obecnie na Osiedlu nie ma wystarczającej ilości dróg publicznych, a te które są - nie posiadają wymaganych parametrów. Projekt planu m.in. w zakresie projektowanego układu komunikacyjnego posiada niezbędne opinie i uzgodnienia.  Stanowisko Zarządu Infrastruktury Komunalnej i Transportu z dnia 7 lipca 2009 r. – pismo znak: ZIKiT/S/47152/09/IUO-UM-7/31483.
1437.	<b>1507</b>	[...]*	<b>Żąda</b> dopuszczenia drugiej linii zabudowy, zgodnie z uwagą Komisji Planowania Przestrzennego i Ochrony Środowiska RMK	obszar planu		<b>Prezydent Miasta Krakowa nie uwzględnił wniesionej uwagi</b>	<b>Uwaga pozostaje nieuwzględniona przez Radę Miasta Krakowa</b>	<b>Uwaga nieuwzględniona</b>  W projekcie planu nie dopuszcza się trzeciego i dalszych rzędów zabudowy. Tym samym dopuszcza się lokalizację drugiego rzędu zabudowy. Jednak zgodnie z ustaleniami planu każda nowo wydzielana działka budowlana w pierwszym i drugim rzędzie zabudowy musi mieć zapewniony dostęp do drogi publicznej w rozumieniu przepisów szczególnych.
1438.	<b>1508</b>	[...]*	<b>Żąda</b> dopuszczenia drugiej linii zabudowy, zgodnie z uwagą Komisji Planowania Przestrzennego i Ochrony Środowiska RMK	obszar planu		<b>Prezydent Miasta Krakowa nie uwzględnił wniesionej uwagi</b>	<b>Uwaga pozostaje nieuwzględniona przez Radę Miasta Krakowa</b>	<b>Uwaga nieuwzględniona</b>  W projekcie planu nie dopuszcza się trzeciego i dalszych rzędów zabudowy. Tym samym dopuszcza się lokalizację drugiego rzędu zabudowy. Jednak zgodnie z ustaleniami planu każda nowo wydzielana działka budowlana w pierwszym i drugim rzędzie zabudowy musi mieć zapewniony dostęp do drogi publicznej w rozumieniu przepisów szczególnych.
1439.	<b>1509</b>	[...]*	<b>Żąda</b> dopuszczenia drugiej linii zabudowy, zgodnie z uwagą Komisji Planowania Przestrzennego i Ochrony Środowiska RMK	obszar planu		<b>Prezydent Miasta Krakowa nie uwzględnił wniesionej uwagi</b>	<b>Uwaga pozostaje nieuwzględniona przez Radę Miasta Krakowa</b>	<b>Uwaga nieuwzględniona</b>  W projekcie planu nie dopuszcza się trzeciego i dalszych rzędów zabudowy. Tym samym dopuszcza się lokalizację drugiego rzędu zabudowy. Jednak zgodnie z ustaleniami planu każda nowo wydzielana działka budowlana w pierwszym i drugim rzędzie zabudowy musi mieć zapewniony dostęp do drogi publicznej w rozumieniu przepisów szczególnych.
1440.	<b>1510</b>	[...]*	<b>Żąda</b> dopuszczenia drugiej linii zabudowy, zgodnie z uwagą Komisji Planowania Przestrzennego i Ochrony Środowiska RMK	obszar planu		<b>Prezydent Miasta Krakowa nie uwzględnił wniesionej uwagi</b>	<b>Uwaga pozostaje nieuwzględniona przez Radę Miasta Krakowa</b>	<b>Uwaga nieuwzględniona</b>  W projekcie planu nie dopuszcza się trzeciego i dalszych rzędów zabudowy. Tym samym dopuszcza się lokalizację drugiego rzędu zabudowy. Jednak zgodnie z ustaleniami planu każda nowo wydzielana działka budowlana w pierwszym i drugim rzędzie zabudowy musi mieć zapewniony dostęp do drogi publicznej w rozumieniu przepisów szczególnych.
1441.	<b>1511</b>	[...]*	<b>Żąda</b> dopuszczenia drugiej linii zabudowy, zgodnie z uwagą Komisji Planowania Przestrzennego i Ochrony Środowiska RMK	obszar planu		<b>Prezydent Miasta Krakowa nie uwzględnił wniesionej uwagi</b>	<b>Uwaga pozostaje nieuwzględniona przez Radę Miasta Krakowa</b>	<b>Uwaga nieuwzględniona</b>  W projekcie planu nie dopuszcza się trzeciego i dalszych rzędów zabudowy. Tym samym dopuszcza się lokalizację drugiego rzędu zabudowy. Jednak zgodnie z ustaleniami planu każda nowo wydzielana działka budowlana w pierwszym i drugim rzędzie zabudowy musi mieć zapewniony dostęp do drogi publicznej w rozumieniu przepisów szczególnych.
1442.	<b>1512</b>	[...]*	<b>Żąda</b> dopuszczenia drugiej linii zabudowy, zgodnie z uwagą Komisji Planowania Przestrzennego i Ochrony Środowiska RMK	obszar planu		<b>Prezydent Miasta Krakowa nie uwzględnił wniesionej uwagi</b>	<b>Uwaga pozostaje nieuwzględniona przez Radę Miasta Krakowa</b>	<b>Uwaga nieuwzględniona</b>  W projekcie planu nie dopuszcza się trzeciego i dalszych rzędów zabudowy. Tym samym dopuszcza się lokalizację drugiego rzędu zabudowy. Jednak zgodnie z ustaleniami planu każda nowo wydzielana działka budowlana w pierwszym i drugim rzędzie zabudowy musi mieć zapewniony dostęp do drogi publicznej w rozumieniu przepisów szczególnych.
1443.	<b>1513</b>	[...]*	<b>Żąda</b> dopuszczenia drugiej linii zabudowy, zgodnie z uwagą	obszar planu		<b>Prezydent Miasta Krakowa nie uwzględnił</b>	<b>Uwaga pozostaje nieuwzględniona przez Radę Miasta Krakowa</b>	<b>Uwaga nieuwzględniona</b>  W projekcie planu nie dopuszcza się trzeciego i dalszych rzędów zabudowy. Tym samym dopuszcza się lokalizację drugiego rzędu zabudowy.

			Komisji Planowania Przestrzennego i Ochrony Środowiska RMK			<b>wniesionej uwagi</b>		Jednak zgodnie z ustaleniami planu każda nowo wydzielana działka budowlana w pierwszym i drugim rzędzie zabudowy musi mieć zapewniony dostęp do drogi publicznej w rozumieniu przepisów szczególnych.
1444.	<b>1521</b>	[...]*	<ul style="list-style-type: none"> <li>• Domaga się uaktualnienia map na których został przedstawiony Plan Zagospodarowania i uwzględniania w planie uwarunkowań własnościowych.</li> <li>• W przedłożonym planie nie są naniesione na mapy istniejące budynki, stąd projektowane drogi są na terenach gdzie aktualnie stoją domy. Prowadzi się nowe drogi do działek które dysponują już dostępem do istniejących dróg.</li> <li>• W przedłożonym planie nie są naniesione istniejące drogi: ul. Stępcice droga zaprojektowana bez końcowego odcinka.</li> </ul>	obszar planu		<b>Prezydent Miasta Krakowa nie uwzględnił wniesionej uwagi</b>	<b>Uwaga pozostaje nieuwzględniona przez Radę Miasta Krakowa</b>	<p><b>Uwaga nieuwzględniona</b></p> <p>Projekt planu wskazuje docelowy układ komunikacyjny. Autor uwagi nie wskazuje przykładów poprowadzenia dróg w miejscach istniejących budynków. Projekt planu sporządzany jest w oparciu o dostępne podkłady mapowe.</p>
1445.	<b>1522</b>	[...]*	<ul style="list-style-type: none"> <li>• Domaga się uaktualnienia map na których został przedstawiony Plan Zagospodarowania i uwzględniania w planie uwarunkowań własnościowych.</li> <li>• W przedłożonym planie nie są naniesione na mapy istniejące budynki, stąd projektowane drogi są na terenach gdzie aktualnie stoją domy. Prowadzi się nowe drogi do działek które dysponują już dostępem do istniejących dróg.</li> <li>• W przedłożonym planie nie są naniesione istniejące drogi: ul. Stępcice droga zaprojektowana bez końcowego odcinka.</li> </ul>	obszar planu		<b>Prezydent Miasta Krakowa nie uwzględnił wniesionej uwagi</b>	<b>Uwaga pozostaje nieuwzględniona przez Radę Miasta Krakowa</b>	<p><b>Uwaga nieuwzględniona</b></p> <p>Projekt planu wskazuje docelowy układ komunikacyjny. Autor uwagi nie wskazuje przykładów poprowadzenia dróg w miejscach istniejących budynków. Projekt planu sporządzany jest w oparciu o dostępne podkłady mapowe.</p>

1446.	<b>1523</b>	[...]*	<ul style="list-style-type: none"> <li>• Domaga się uaktualnienia map na których został przedstawiony Plan Zagospodarowania i uwzględniania w planie uwarunkowań własnościowych.</li> <li>• W przedłożonym planie nie są naniesione na mapy istniejące budynki, stąd projektowane drogi są na terenach gdzie aktualnie stoją domy. Prowadzi się nowe drogi do działek które dysponują już dostępem do istniejących dróg.</li> <li>• W przedłożonym planie nie są naniesione istniejące drogi: ul. Stępcice droga zaprojektowana bez końcowego odcinka.</li> </ul>	obszar planu		<b>Prezydent Miasta Krakowa nie uwzględnił wniesionej uwagi</b>	<b>Uwaga pozostaje nieuwzględniona przez Radę Miasta Krakowa</b>	<b>Uwaga nieuwzględniona</b> Projekt planu wskazuje docelowy układ komunikacyjny. Autor uwagi nie wskazuje przykładów poprowadzenia dróg w miejscach istniejących budynków. Projekt planu sporządzany jest w oparciu o dostępne podkłady mapowe.
1447.	<b>1524</b>	[...]*	<b>Popiera</b> budowę planowanej drogi od północy wokół Winnicy. Początek tej drogi powinien być wspólny z zaplanowaną drogą dojazdową do oczyszczalni ścieków a nie w najbardziej niebezpiecznym miejscu ul. Bolesława Śmiałego.	obszar planu		<b>Prezydent Miasta Krakowa nie uwzględnił wniesionej uwagi</b>	<b>Uwaga pozostaje nieuwzględniona przez Radę Miasta Krakowa</b>	<b>Uwaga nieuwzględniona</b> Zaprojektowany układ drogowy wynika z obowiązku zapewnienia działkom budowlanym dostępności do dróg publicznych, co szczegółowo określono w § 14 Rozporządzenia Ministra Infrastruktury z dnia 12 kwietnia 2002 r. w sprawie warunków technicznych, jakim powinny odpowiadać budynki i ich usytuowanie; art. 2 pkt. 12) i 14) ustawy o planowaniu i zagospodarowaniu przestrzennym z dnia 27 marca 2003 r. oraz art. 4 pkt. 3a) ustawy o gospodarce nieruchomościami z dnia 21 sierpnia 1997 r.  Obecnie na Osiedlu nie ma wystarczającej ilości dróg publicznych, a te które są - nie posiadają wymaganych parametrów. Projekt planu m.in. w zakresie projektowanego układu komunikacyjnego posiada niezbędne opinie i uzgodnienia.  Stanowisko Zarządu Infrastruktury Komunalnej i Transportu z dnia 7 lipca 2009 r. – pismo znak: ZIKiT/S/47152/09/IUO-UM-7/31483.
1448.	<b>1525</b>	[...]*	<b>Nie zgadza się na</b> planowane wyburzenie budynku dawnego przedszkola, który ma być przeznaczony po adaptacji na ośrodek zdrowia i plac zabaw dla dzieci z Przedszkola nr 133.	obszar planu		<b>Prezydent Miasta Krakowa nie uwzględnił wniesionej uwagi</b>	<b>Uwaga pozostaje nieuwzględniona przez Radę Miasta Krakowa</b>	<b>Uwaga nieuwzględniona</b> Zaprojektowana droga dojazdowa KDD umożliwi lepsze skomunikowanie terenów mieszkaniowych położonych w rejonie ul. Heligundy oraz Walgierza Wdalego. Dla realizacji usług publicznych przeznaczono tereny w rejonie ul. Dziewiarzy. Ośrodek zdrowia mógłby powstać wg planu w obrębie terenów zabudowy usługowej – usługi publiczne (UP1) – w § 20 ust. 1 pkt. 1/ lit. b/ wskazano jako przeznaczenie podstawowe m.in. obiekty zdrowia.
1449.	<b>1526</b>	[...]*	• Domaga się uaktualnienia map na których został przedstawiony Plan	obszar planu		<b>Prezydent Miasta Krakowa nie uwzględnił</b>	<b>Uwaga pozostaje nieuwzględniona przez Radę Miasta Krakowa</b>	<b>Uwaga nieuwzględniona</b> Projekt planu wskazuje docelowy układ komunikacyjny. Autor uwagi nie wskazuje przykładów poprowadzenia dróg w miejscach istniejących budynków.

			Zagospodarowania i uwzględnienia w planie uwarunkowań własnościowych. <ul style="list-style-type: none"> <li>• W przedłożonym planie nie są naniesione na mapy istniejące budynki, stąd projektowane drogi są na terenach gdzie aktualnie stoją domy. Prowadzi się nowe drogi do działek które dysponują już dostępem do istniejących dróg.</li> <li>• W przedłożonym planie nie są naniesione istniejące drogi: ul. Stępcice droga zaprojektowana bez końcowego odcinka.</li> </ul>			<b>wniesionej uwagi</b>		Projekt planu sporządzany jest w oparciu o dostępne podkłady mapowe.
1450.	<b>1527</b>	[...]*	<b>Nie zgadza się na</b> planowane wyburzenie budynku dawnego przedszkola, który ma być przeznaczony po adaptacji na ośrodek zdrowia i plac zabaw dla dzieci z Przedszkola nr 133.	obszar planu		<b>Prezydent Miasta Krakowa nie uwzględnił wniesionej uwagi</b>	<b>Uwaga pozostaje nieuwzględniona przez Radę Miasta Krakowa</b>	<b>Uwaga nieuwzględniona</b> Zaprojektowana droga dojazdowa KDD umożliwi lepsze skomunikowanie terenów mieszkaniowych położonych w rejonie ul. Heligundy oraz Walgierza Wdalego. Dla realizacji usług publicznych przeznaczono tereny w rejonie ul. Dziewiarzy. Ośrodek zdrowia mógłby powstać wg planu w obrębie terenów zabudowy usługowej – usługi publiczne (UP1) – w § 20 ust. 1 pkt. 1/ lit. b/ wskazano jako przeznaczenie podstawowe m.in. obiekty zdrowia.
1451.	<b>1528</b>	[...]*	<b>Nie zgadza się na</b> planowane wyburzenie budynku dawnego przedszkola, który ma być przeznaczony po adaptacji na ośrodek zdrowia i plac zabaw dla dzieci z Przedszkola nr 133.	obszar planu		<b>Prezydent Miasta Krakowa nie uwzględnił wniesionej uwagi</b>	<b>Uwaga pozostaje nieuwzględniona przez Radę Miasta Krakowa</b>	<b>Uwaga nieuwzględniona</b> Zaprojektowana droga dojazdowa KDD umożliwi lepsze skomunikowanie terenów mieszkaniowych położonych w rejonie ul. Heligundy oraz Walgierza Wdalego. Dla realizacji usług publicznych przeznaczono tereny w rejonie ul. Dziewiarzy. Ośrodek zdrowia mógłby powstać wg planu w obrębie terenów zabudowy usługowej – usługi publiczne (UP1) – w § 20 ust. 1 pkt. 1/ lit. b/ wskazano jako przeznaczenie podstawowe m.in. obiekty zdrowia.
1452.	<b>1529</b>	[...]*	<ul style="list-style-type: none"> <li>• Domaga się uaktualnienia map na których został przedstawiony Plan Zagospodarowania i uwzględnienia w planie uwarunkowań własnościowych.</li> <li>• W przedłożonym planie nie są naniesione na mapy istniejące budynki, stąd projektowane drogi są na terenach</li> </ul>	obszar planu		<b>Prezydent Miasta Krakowa nie uwzględnił wniesionej uwagi</b>	<b>Uwaga pozostaje nieuwzględniona przez Radę Miasta Krakowa</b>	<b>Uwaga nieuwzględniona</b> Projekt planu wskazuje docelowy układ komunikacyjny. Autor uwagi nie wskazuje przykładów poprowadzenia dróg w miejscach istniejących budynków. Projekt planu sporządzany jest w oparciu o dostępne podkłady mapowe.

			gdzie aktualnie stoją domy. Prowadzi się nowe drogi do działek które dysponują już dostępem do istniejących dróg. • W przedłożonym planie nie są naniesione istniejące drogi: ul. Stępice droga zaprojektowana bez końcowego odcinka.					
1453.	<b>1530</b>	[...]*	<b>Nie zgadza się na</b> planowane wyburzenie budynku dawnego przedszkola, który ma być przeznaczony po adaptacji na ośrodek zdrowia i plac zabaw dla dzieci z Przedszkola nr 133.	obszar planu		<b>Prezydent Miasta Krakowa nie uwzględnił wniesionej uwagi</b>	<b>Uwaga pozostaje nieuwzględniona przez Radę Miasta Krakowa</b>	<b>Uwaga nieuwzględniona</b> Zaprojektowana droga dojazdowa KDD umożliwi lepsze skomunikowanie terenów mieszkaniowych położonych w rejonie ul. Heligundy oraz Walgerza Wdalego. Dla realizacji usług publicznych przeznaczono tereny w rejonie ul. Dziewiarzy. Ośrodek zdrowia mógłby powstać wg planu w obrębie terenów zabudowy usługowej – usługi publiczne (UP1) – w § 20 ust. 1 pkt. 1/ lit. b/ wskazano jako przeznaczenie podstawowe m.in. obiekty zdrowia.
1454.	<b>1531</b>	[...]*	<b>Nie zgadza się na</b> planowane wyburzenie budynku dawnego przedszkola, który ma być przeznaczony po adaptacji na ośrodek zdrowia i plac zabaw dla dzieci z Przedszkola nr 133.	obszar planu		<b>Prezydent Miasta Krakowa nie uwzględnił wniesionej uwagi</b>	<b>Uwaga pozostaje nieuwzględniona przez Radę Miasta Krakowa</b>	<b>Uwaga nieuwzględniona</b> Zaprojektowana droga dojazdowa KDD umożliwi lepsze skomunikowanie terenów mieszkaniowych położonych w rejonie ul. Heligundy oraz Walgerza Wdalego. Dla realizacji usług publicznych przeznaczono tereny w rejonie ul. Dziewiarzy. Ośrodek zdrowia mógłby powstać wg planu w obrębie terenów zabudowy usługowej – usługi publiczne (UP1) – w § 20 ust. 1 pkt. 1/ lit. b/ wskazano jako przeznaczenie podstawowe m.in. obiekty zdrowia.
1455.	<b>1532</b>	[...]*	<b>Nie wyraża zgody na:</b> • pas zieleni oraz przepompownię ścieków nadziałce 286 • poszerzenie i utworzenie z prywatnej drogi, drogi publicznej (dotyczy ww. działek)	286 337/1 334/1 334/5 335/1 334/2 334/3 334/6 obręb 73	<b>Dotyczy działki 286:</b> ZP1 WS  <b>Dotyczy działek: 337/1, 334/1, 334/5</b> KDW  <b>Dotyczy działki 335/1:</b> MN1 KDW KDL  <b>Dotyczy działki 334/2:</b> MN1 KDW  <b>Dotyczy działki 334/3:</b> MN1 KDW  <b>Dotyczy działki 334/6:</b> MN1 KDW	<b>Prezydent Miasta Krakowa nie uwzględnił wniesionej uwagi</b>	<b>Uwaga pozostaje nieuwzględniona przez Radę Miasta Krakowa</b>	<b>Uwaga nieuwzględniona</b> Zaprojektowany układ drogowy wynika z obowiązku zapewnienia działkom budowlanym dostępności do dróg publicznych, co szczegółowo określono w § 14 Rozporządzenia Ministra Infrastruktury z dnia 12 kwietnia 2002 r. w sprawie warunków technicznych, jakim powinny odpowiadać budynki i ich usytuowanie; art. 2 pkt. 12) i 14) ustawy o planowaniu i zagospodarowaniu przestrzennym z dnia 27 marca 2003 r. oraz art. 4 pkt. 3a) ustawy o gospodarce nieruchomościami z dnia 21 sierpnia 1997 r.  Obecnie na Osiedlu nie ma wystarczającej ilości dróg publicznych, a te które są - nie posiadają wymaganych parametrów. Projekt planu m.in. w zakresie projektowanego układu komunikacyjnego posiada niezbędne opinie i uzgodnienia.  Stanowisko Zarządu Infrastruktury Komunalnej i Transportu z dnia 7 lipca 2009 r. – pismo znak: ZIKiT/S/47152/09/IUO-UM-7/31483.  Tereny ZP2 w projekcie planu stanowią m.in. otulinę cieków wodnych.  Autor uwagi nie wskazuje alternatywnej lokalizacji obiektów infrastruktury technicznej.

1456.	<b>1533</b>	[...]*	Nie zgadza się na planowane wyburzenie budynku dawnego przedszkola, który ma być przeznaczony po adaptacji na ośrodek zdrowia i plac zabaw dla dzieci z Przedszkola nr 133.	obszar planu		<b>Prezydent Miasta Krakowa nie uwzględnił wniesionej uwagi</b>	<b>Uwaga pozostaje nieuwzględniona przez Radę Miasta Krakowa</b>	<b>Uwaga nieuwzględniona</b> Zaprojektowana droga dojazdowa KDD umożliwi lepsze skomunikowanie terenów mieszkaniowych położonych w rejonie ul. Heligundy oraz Walgierza Wdalego. Dla realizacji usług publicznych przeznaczono tereny w rejonie ul. Dziewiarzy. Ośrodek zdrowia mógłby powstać wg planu w obrębie terenów zabudowy usługowej – usługi publiczne (UP1) – w § 20 ust. 1 pkt. 1/ lit. b/ wskazano jako przeznaczenie podstawowe m.in. obiekty zdrowia.
1457.	<b>1534</b>	[...]*	Nie zgadza się na planowane wyburzenie budynku dawnego przedszkola, który ma być przeznaczony po adaptacji na ośrodek zdrowia i plac zabaw dla dzieci z Przedszkola nr 133.	obszar planu		<b>Prezydent Miasta Krakowa nie uwzględnił wniesionej uwagi</b>	<b>Uwaga pozostaje nieuwzględniona przez Radę Miasta Krakowa</b>	<b>Uwaga nieuwzględniona</b> Zaprojektowana droga dojazdowa KDD umożliwi lepsze skomunikowanie terenów mieszkaniowych położonych w rejonie ul. Heligundy oraz Walgierza Wdalego. Dla realizacji usług publicznych przeznaczono tereny w rejonie ul. Dziewiarzy. Ośrodek zdrowia mógłby powstać wg planu w obrębie terenów zabudowy usługowej – usługi publiczne (UP1) – w § 20 ust. 1 pkt. 1/ lit. b/ wskazano jako przeznaczenie podstawowe m.in. obiekty zdrowia.
1458.	<b>1535</b>	[...]*	<ul style="list-style-type: none"> <li>• Domaga się uaktualnienia map na których został przedstawiony Plan Zagospodarowania i uwzględniania w planie uwarunkowań własnościowych.</li> <li>• W przedłożonym planie nie są naniesione na mapy istniejące budynki, stąd projektowane drogi są na terenach gdzie aktualnie stoją domy. Prowadzi się nowe drogi do działek które dysponują już dostępem do istniejących dróg.</li> <li>• W przedłożonym planie nie są naniesione istniejące drogi: ul. Stępcice droga zaprojektowana bez końcowego odcinka.</li> </ul>	obszar planu		<b>Prezydent Miasta Krakowa nie uwzględnił wniesionej uwagi</b>	<b>Uwaga pozostaje nieuwzględniona przez Radę Miasta Krakowa</b>	<b>Uwaga nieuwzględniona</b> Projekt planu wskazuje docelowy układ komunikacyjny. Autor uwagi nie wskazuje przykładów poprowadzenia dróg w miejscach istniejących budynków. Projekt planu sporządzany jest w oparciu o dostępne podkłady mapowe.
1459.	<b>1536</b>	[...]*	<ul style="list-style-type: none"> <li>• Domaga się uaktualnienia map na których został przedstawiony Plan Zagospodarowania i uwzględniania w planie uwarunkowań własnościowych.</li> <li>• W przedłożonym planie nie są</li> </ul>	obszar planu		<b>Prezydent Miasta Krakowa nie uwzględnił wniesionej uwagi</b>	<b>Uwaga pozostaje nieuwzględniona przez Radę Miasta Krakowa</b>	<b>Uwaga nieuwzględniona</b> Projekt planu wskazuje docelowy układ komunikacyjny. Autor uwagi nie wskazuje przykładów poprowadzenia dróg w miejscach istniejących budynków. Projekt planu sporządzany jest w oparciu o dostępne podkłady mapowe.

			<p>naniesione na mapy istniejące budynki, stąd projektowane drogi są na terenach gdzie aktualnie stoją domy. Prowadzi się nowe drogi do działek które dysponują już dostępem do istniejących dróg.</p> <ul style="list-style-type: none"> <li>• W przedłożonym planie nie są naniesione istniejące drogi: ul. Stępcice droga zaprojektowana bez końcowego odcinka.</li> </ul>					
1460.	<b>1537</b>	[...]*	<p><b>Sprzeciw wobec:</b></p> <ul style="list-style-type: none"> <li>• szerokościom projektowanych dróg w ul. Bolesława Śmiałego, Bogucianka, Grodzisko</li> </ul> <p><b>Sugeruje, iż:</b></p> <ul style="list-style-type: none"> <li>• doba Bolesława Śmiałego wystarczająco szeroka, a chodnik dobrze spełnia swe zadanie</li> <li>• ul. Bogucianka jest również wystarczająco szeroka, a chodnik można wykonać naprzemiennie nie burząc ogrodzeń i budynków</li> </ul> <p>Działki 130, 135 przeznaczyć pod zabudowę jednorodzinną.</p>	173 130 135 obręb 77	<p><b>Dotyczy działki 173:</b> <b>MN4</b> <b>KDZ</b> <b>KDD</b></p> <p><b>Dotyczy działki 130, 135:</b> <b>RL</b> <b>R2</b></p>	<b>Prezydent Miasta Krakowa nie uwzględnił wniesionej uwagi</b>	<b>Uwaga pozostaje nieuwzględniona przez Radę Miasta Krakowa</b>	<p><b>Uwaga nieuwzględniona</b></p> <p>Zaprojektowany układ drogowy wynika z obowiązku zapewnienia działkom budowlanym dostępności do dróg publicznych, co szczegółowo określono w § 14 Rozporządzenia Ministra Infrastruktury z dnia 12 kwietnia 2002 r. w sprawie warunków technicznych, jakim powinny odpowiadać budynki i ich usytuowanie; art. 2 pkt. 12) i 14) ustawy o planowaniu i zagospodarowaniu przestrzennym z dnia 27 marca 2003 r. oraz art. 4 pkt. 3a) ustawy o gospodarce nieruchomościami z dnia 21 sierpnia 1997 r.</p> <p>Obecnie na Osiedlu nie ma wystarczającej ilości dróg publicznych, a te które są - nie posiadają wymaganych parametrów. Projekt planu m.in. w zakresie projektowanego układu komunikacyjnego posiada niezbędne opinie i uzgodnienia.</p> <p>Stanowisko Zarządu Infrastruktury Komunalnej i Transportu z dnia 7 lipca 2009 r. – pismo znak: ZIKiT/S/47152/09/IUO-UM-7/31483.</p> <p>Działki 130 i 135 zgodnie ze Studium znajdują się w obrębie terenów otwartych, w obrębie których obowiązuje całkowite wykluczenie prawa zabudowy – art. 9 ust. 4 ustawy o planowaniu i zagospodarowaniu przestrzennym z dnia 27 marca 2003 r.</p>
1461.	<b>1538</b>	[...]*	<p><b>Prosi o</b> wniesienie do planu istniejącej drogi dojazdowej do działek 34, 35, 36, 38, 39.</p> <p><b>Nie zgadza się na</b> przeznaczenie ww. działek na tereny zielone, działki te winny być przeznaczone pod budownictwo</p>	34, 35, 36, 37, 38, 39 obręb 77	<p><b>Dotyczy działki 37:</b> <b>RL</b> <b>KDD</b></p> <p><b>Dotyczy działek 34, 35, 36, 39:</b> <b>RL</b></p> <p><b>Dotyczy działki 38:</b> <b>RL</b> <b>ZL</b></p>	<b>Prezydent Miasta Krakowa nie uwzględnił wniesionej uwagi</b>	<b>Uwaga pozostaje nieuwzględniona przez Radę Miasta Krakowa</b>	<p><b>Uwaga nieuwzględniona</b></p> <p>Działki 34,35,36,38,39 zgodnie ze Studium znajdują się w obrębie terenów otwartych, w których obowiązuje całkowite wykluczenie prawa zabudowy – art. 9 ust. 4 ustawy o planowaniu i zagospodarowaniu przestrzennym z dnia 27 marca 2003 r. W projekcie planu nie zaznaczono drogi dojazdowej do działek gdyż działki te nie są przeznaczone pod zabudowę.</p>

			jednorodzinne.					
1462.	<b>1539</b>	[...]*	<b>Nie zgadza się na:</b> przebieg projektowanego kanału sanitarnego, który ma znajdować się na ww. działce.	290 Obręb 73	<b>MN1 KDW</b>	<b>Prezydent Miasta Krakowa nie uwzględnił wniesionej uwagi</b>	<b>Uwaga pozostaje nieuwzględniona przez Radę Miasta Krakowa</b>	<b>Uwaga nieuwzględniona</b> Autor uwagi nie wskazuje alternatywnego przebiegu sieci infrastruktury technicznej niezbędnej dla obsługi zabudowy mieszkalnej.
1463.	<b>1540</b>	[...]*	<b>Sprzeciw</b> wobec poszerzenia i udostępnienia do użytku publicznego prywatnej drogi wewnętrznej składającej się z działek 337/1, 334/1, 334/5 (obw. 73) Droga została wyodrębniona z prywatnych posesji rodzinnych (335/1, 334/2, 334/3, 334/6, 285 –obw.73) tylko do użytku prywatnego	337/1, 334/1, 334/5 , obręb 73	<b>KDW</b>	<b>Prezydent Miasta Krakowa nie uwzględnił wniesionej uwagi</b>	<b>Uwaga pozostaje nieuwzględniona przez Radę Miasta Krakowa</b>	<b>Uwaga nieuwzględniona</b> Zaprojektowany układ drogowy wynika z obowiązku zapewnienia działkom budowlanym dostępności do dróg publicznych, co szczegółowo określono w § 14 Rozporządzenia Ministra Infrastruktury z dnia 12 kwietnia 2002 r. w sprawie warunków technicznych, jakim powinny odpowiadać budynki i ich usytuowanie; art. 2 pkt. 12) i 14) ustawy o planowaniu i zagospodarowaniu przestrzennym z dnia 27 marca 2003 r. oraz art. 4 pkt. 3a) ustawy o gospodarce nieruchomościami z dnia 21 sierpnia 1997 r.  Obecnie na Osiedlu nie ma wystarczającej ilości dróg publicznych, a te które są - nie posiadają wymaganych parametrów. Projekt planu m.in. w zakresie projektowanego układu komunikacyjnego posiada niezbędne opinie i uzgodnienia.  Stanowisko Zarządu Infrastruktury Komunalnej i Transportu z dnia 7 lipca 2009 r. – pismo znak: ZIKiT/S/47152/09/IUO-UM-7/31483.
1464.	<b>1541</b>	[...]*	Odwołuje się od mpzp. Tyniec-Osiedle: <ul style="list-style-type: none"> <li>• zła koncepcja projektowanej ul. Bolesława Śmiałego i Bogucianka</li> <li>• od projektowanego tereny UP/2ha</li> <li>• od minimalnej 3,2% powierzchni przeznaczonej pod budownictwo na obszarze 326 ha</li> </ul> <b>Żąda</b> usunięcia zapisu całkowitego zakazu rozbudowy lub nadbudowy domów zlokalizowanych przy ul. Bogucianka i Bolesława Śmiałego z racji na zapis o odległości 5 lub 8 m jezdni dla MN1, MN2, MN3, MN4 (zakaz rozbudowy, nadbudowy). <b>Nie zgadza się na:</b> <ul style="list-style-type: none"> <li>• 30% usług w nowo wybudowanych domach, praktycznie uniemożliwiają taką działalność z racji</li> </ul>	Obszar planu		<b>Prezydent Miasta Krakowa częściowo nie uwzględnił wniesionej uwagi</b>	<b>Uwaga pozostaje częściowo nieuwzględniona przez Radę Miasta Krakowa</b>	<b>Uwaga uwzględniona</b> w zakresie: Uwaga uwzględniona w zakresie wykreślenia zapisu dotyczącego zasady lokalizacji jednego budynku mieszkalnego na jednej działce budowlanej.  <b>Uwaga uwzględniona częściowo</b> w zakresie: Uwaga uwzględniona częściowo w zakresie zmniejszenia minimalnej szerokości działki budowlanej. Zmiana polegać będzie na doprecyzowaniu zapisu, który odnosi się będzie do nowo wydzielanych działek budowlanych. Wskaźnik szerokości działki zostanie ujednoczony na całym obszarze planu tj. określony jako minimalny zgodnie z przepisami odrębnymi.  <b>Uwaga nieuwzględniona</b> w zakresie: Ograniczenia w kształtowaniu zabudowy w sąsiedztwie dróg mają na celu ochronę projektowanych korytarzy transportowych przed lokalizacją nowych budynków lub rozbudową istniejących.  Zaprojektowany układ drogowy wynika z obowiązku zapewnienia działkom budowlanym dostępności do dróg publicznych, co szczegółowo określono w § 14 Rozporządzenia Ministra Infrastruktury z dnia 12 kwietnia 2002 r. w sprawie warunków technicznych, jakim powinny odpowiadać budynki i ich usytuowanie; art. 2 pkt. 12) i 14) ustawy o planowaniu i zagospodarowaniu przestrzennym z dnia 27 marca 2003 r. oraz art. 4 pkt. 3a) ustawy o gospodarce nieruchomościami z dnia 21 sierpnia 1997 r.  Obecnie na Osiedlu nie ma wystarczającej ilości dróg publicznych, a te które są - nie posiadają wymaganych parametrów. Projekt planu m.in. w zakresie projektowanego układu komunikacyjnego posiada niezbędne opinie i uzgodnienia.  Stanowisko Zarządu Infrastruktury Komunalnej i Transportu z dnia 7 lipca 2009 r. – pismo znak: ZIKiT/S/47152/09/IUO-UM-7/31483.  Projekt planu wskazuje docelowy układ komunikacyjny. Autor uwagi nie wskazuje przykładów poprowadzenia dróg w miejscach istniejących budynków. Projekt planu sporządzany jest w oparciu o dostępne podkłady mapowe.



			<p>kubatury domów, gdyż każda działka musi pozostać w 70% powierzchnią biologicznie czynną</p> <ul style="list-style-type: none"> <li>• na terenach budowlanych zostało ustanowione ZP3</li> <li>• nie są naniesione istniejące budynki, stąd projektowane drogi są na terenach gdzie aktualnie stoją domy</li> <li>• nie są naniesione istniejące drogi: ul. Stępice droga zaprojektowana bez końcowego odcinka</li> <li>• nieaktualny stan roślinności</li> <li>• nie zaprojektowano miejsca pod ośrodek zdrowia oraz pod szkołę</li> <li>• źle zaprojektowano drogi – na trasie budynek zabytkowy, który to uniemożliwia</li> <li>• brak kanalizacji i wodociągu (nawet w projektach)</li> </ul> <p><b>Nie zgadza się na:</b></p> <ul style="list-style-type: none"> <li>• przekształcenie ulic Bogucianka i Bolesława Śmiałego w drogi zbiorcze</li> </ul> <p><b>Proponuje:</b></p> <p>zaplanować chodniki i remont drogi zgodnie z przygotowanym już planem a zakwestionowanym przez Benedyktynów</p> <p><b>Nie zgadza się na</b> planowane wyburzenie budynku dawnego przedszkola, który ma być przeznaczony po adaptacji na ośrodek zdrowia i plac zabaw dla dzieci z Przedszkola nr 133.</p> <p><b>Żąda</b> wykreślenia z planów ograniczenia możliwości zabudowy</p>					<p>W projekcie planu wskazuje się szerokość dróg w liniach rozgraniczających, natomiast kształtowanie przebiegu jezdni (budowy lub modernizacji drogi) wskazuje się w projekcie budowlanym, w którym uwzględnia się uwarunkowania dotyczące m.in. istniejącej zabudowy zabytkowej.</p> <p>Autor uwagi nie precyzuje jaka forma przeznaczenia miała by zostać zaprojektowana w miejsce UP2.</p> <p>Projekt planu uwzględnia uwarunkowania oraz wytyczne i wskazania instytucji i organów właściwych do opiniowania i uzgadniania projektu planu miejscowego zgodnie z ustawą o planowaniu i zagospodarowaniu przestrzennym z dnia 27 marca 2003 r.</p> <p>Projekt planu uwzględnia dostępne materiały i opracowania oraz posiada opinie i uzgodnienia.</p> <p>Zaprojektowana droga dojazdowa KDD umożliwi lepsze skomunikowanie terenów mieszkaniowych położonych w rejonie ul. Heligundy oraz Walgierza Wdalego. Dla realizacji usług publicznych przeznaczono tereny w rejonie ul. Dziewiarzy.</p> <p>Ośrodek zdrowia mógłby powstać wg planu w obrębie terenów zabudowy usługowej – usługi publiczne (UP1) – w § 20 ust. 1 pkt. 1/ lit. b/ wskazano jako przeznaczenie podstawowe m.in. obiekty zdrowia.</p> <p>Możliwość przeznaczenia terenów pod zabudowę mieszkaniową zależne jest m.in. od Studium uwarunkowań i kierunków zagospodarowania przestrzennego miasta Krakowa jak również pozostałych uwarunkowań przestrzennych, prawnych oraz opinii i uzgodnień.</p> <p>Projekt planu uwzględnia ustalenia Studium, które są wiążące dla organów gminy przy sporządzaniu planów miejscowych – art. 9 ust. 4 ustawy o planowaniu i zagospodarowaniu przestrzennym z dnia 27 marca 2003 r.</p> <p>Tyniec – Osiedle to teren o dominującym przeznaczeniu pod budownictwo mieszkaniowe. Zapisy dopuszczające lokalizację usług są wystarczające.</p> <p>W projekcie planu zaprojektowano przebiegi infrastruktury wodociągowej i kanalizacyjnej – Załącznik nr 2 – Infrastruktura techniczna.</p> <p>Projekt planu uzyskał uzgodnienie przez Lasy Państwowe Nadleśnictwo Myślenice - Pismo znak: Z-2120/MPZP-24/08 z dnia 21.07.2008, w którym wskazuje że: „minimalna odległość pomiędzy granicą terenów leśnych, a granicą terenów budownictwa wynosi 30 m i w takiej odległości od lasu należy poprowadzić nieprzekraczalną linię zabudowy”.</p> <p>W projekcie planu nie dopuszcza się trzeciego i dalszych rzędów zabudowy. Tym samym dopuszcza się lokalizację drugiego rzędu zabudowy.</p> <p>Jednak zgodnie z ustaleniami planu każda nowo wydzielana działka budowlana w pierwszym i drugim rzędzie zabudowy musi mieć zapewniony dostęp do drogi publicznej w rozumieniu przepisów szczególnych.</p> <p>W projekcie planu wskazano dwa tereny usług publicznych UP3 i UP4, w obrębie których znajdują się istniejące szkoły. Wydział Edukacji UMK nie wnosił do projektu planu na etapie składania wniosków do planu oraz w trakcie opiniowania uwag sugerujących możliwość lokalizacji nowych szkół w Tyńcu – Osiedle.</p>
--	--	--	---	--	--	--	--	---

			<p>działek o szerokości mniejszej niż 16 m dla terenów MN1, MN2 oraz mniejszej niż 20 m dla terenów MN4 (większość działek nie spełnia tego warunku – są węższe).</p> <p><b>Żąda</b> wykreślenia zasady <i>jedna działka jeden dom</i>.</p> <p><b>Żąda</b> zmniejszenia strefy ochronnej od lasów bez możliwości zabudowy z 30m.</p> <p><b>Popiera</b> budowę planowanej drogi od północy wokół Winnicy. Początek tej drogi powinien być wspólny z zaplanowaną drogą dojazdową do oczyszczalni ścieków a nie w najbardziej niebezpiecznym miejscu ul. Bolesława Śmiałego.</p> <p><b>Żąda</b> wykreślenia zakazu wznoszenia wolnostojących obiektów usługowych w terenach MN – zablokuje to np. przeznaczenia domu na działalność gastronomiczną, mini-pensjonatu. Stwarza monopol dla Opactwa.</p> <p><b>Żąda</b> dopuszczenia drugiej linii zabudowy zgodnie z uwagą Komisji Planowania Przestrzennego i Ochrony Środowiska RMK.</p>					
1465.	<b>1542</b>	[...]*	<p><b>Kategoryczny Sprzeciw</b> wobec poszerzenia i udostępnienia do użytku publicznego prywatnej drogi</p>	Dz. 337/1, 334/1, 334/5, obręb 73	<b>KDW</b>	<b>Prezydent Miasta Krakowa nie uwzględnił wniesionej uwagi</b>	<b>Uwaga pozostaje nieuwzględniona przez Radę Miasta Krakowa</b>	<b>Uwaga nieuwzględniona</b> Zaprojektowany układ drogowy wynika z obowiązku zapewnienia działkom budowlanym dostępności do dróg publicznych, co szczegółowo określono w § 14 Rozporządzenia Ministra Infrastruktury z dnia 12 kwietnia 2002 r. w sprawie warunków technicznych, jakim powinny odpowiadać budynki i ich usytuowanie; art. 2 pkt. 12) i 14) ustawy o planowaniu i zagospodarowaniu przestrzennym z dnia 27 marca 2003 r. oraz art. 4 pkt. 3a) ustawy

			wewnętrznej składającej się z działek 337/1, 334/1, 334/5 (obw. 73) Droga została wyodrębniona z prywatnych posesji rodzinnych (335/1, 334/2, 334/3, 334/6, 285 –obw.73) tylko do użytku prywatnego					o gospodarce nieruchomościami z dnia 21 sierpnia 1997 r.  Obecnie na Osiedlu nie ma wystarczającej ilości dróg publicznych, a te które są - nie posiadają wymaganych parametrów. Projekt planu m.in. w zakresie projektowanego układu komunikacyjnego posiada niezbędne opinie i uzgodnienia.  Stanowisko Zarządu Infrastruktury Komunalnej i Transportu z dnia 7 lipca 2009 r. – pismo znak: ZIKiT/S/47152/09/IUO-UM-7/31483.
1466.	<b>1543</b>	[...]*	<p>Odwołuje się od mpzp. Tyniec-Osiedle:</p> <ul style="list-style-type: none"> <li>• zła koncepcja projektowanej ul. Bolesława Śmiałego i Bogucianka</li> <li>• od projektowanego tereny UP/2ha</li> <li>• od minimalnej 3,2% powierzchni przeznaczonej pod budownictwo na obszarze 326 ha</li> </ul> <p><b>Żąda</b> usunięcia zapisu całkowitego zakazu rozbudowy lub nadbudowy domów zlokalizowanych przy ul. Bogucianka i Bolesława Śmiałego z racji na zapis o odległości 5 lub 8 m jezdni dla MN1, MN2, MN3, MN4 (zakaz rozbudowy, nadbudowy).</p> <p><b>Nie zgadza się na:</b></p> <ul style="list-style-type: none"> <li>• 30% usług w nowo wybudowanych domach, praktycznie uniemożliwiają taką działalność z racji kubatury domów, gdyż każda działka musi pozostać w 70% powierzchnią biologicznie czynną</li> <li>• na terenach budowlanych zostało ustanowione ZP3</li> <li>• nie są naniesione istniejące budynki, stąd projektowane drogi są na terenach gdzie aktualnie stoją domy</li> </ul>	Obszar planu		<b>Prezydent Miasta Krakowa częściowo nie uwzględnił wniesionej uwagi</b>	<b>Uwaga pozostaje częściowo nieuwzględniona przez Radę Miasta Krakowa</b>	<p><b>Uwaga uwzględniona</b> w zakresie:</p> <p>Uwaga uwzględniona w zakresie wykreślenia zapisu dotyczącego zasady lokalizacji jednego budynku mieszkalnego na jednej działce budowlanej.</p> <p><b>Uwaga uwzględniona częściowo</b> w zakresie:</p> <p>Uwaga uwzględniona częściowo w zakresie zmniejszenia minimalnej szerokości działki budowlanej. Zmiana polegać będzie na doprecyzowaniu zapisu, który odnosić się będzie do nowo wydzielanych działek budowlanych. Wskaźnik szerokości działki zostanie ujednoczony na całym obszarze planu tj. określony jako minimalny zgodnie z przepisami odrębnymi.</p> <p><b>Uwaga nieuwzględniona</b> w zakresie:</p> <p>Ograniczenia w kształtowaniu zabudowy w sąsiedztwie dróg mają na celu ochronę projektowanych korytarzy transportowych przed lokalizacją nowych budynków lub rozbudową istniejących.</p> <p>Zaprojektowany układ drogowy wynika z obowiązku zapewnienia działkom budowlanym dostępności do dróg publicznych, co szczegółowo określono w § 14 Rozporządzenia Ministra Infrastruktury z dnia 12 kwietnia 2002 r. w sprawie warunków technicznych, jakim powinny odpowiadać budynki i ich usytuowanie; art. 2 pkt. 12) i 14) ustawy o planowaniu i zagospodarowaniu przestrzennym z dnia 27 marca 2003 r. oraz art. 4 pkt. 3a) ustawy o gospodarce nieruchomościami z dnia 21 sierpnia 1997 r.</p> <p>Obecnie na Osiedlu nie ma wystarczającej ilości dróg publicznych, a te które są - nie posiadają wymaganych parametrów. Projekt planu m.in. w zakresie projektowanego układu komunikacyjnego posiada niezbędne opinie i uzgodnienia.</p> <p>Stanowisko Zarządu Infrastruktury Komunalnej i Transportu z dnia 7 lipca 2009 r. – pismo znak: ZIKiT/S/47152/09/IUO-UM-7/31483.</p> <p>Projekt planu wskazuje docelowy układ komunikacyjny. Autor uwagi nie wskazuje przykładów poprowadzenia dróg w miejscach istniejących budynków. Projekt planu sporządzany jest w oparciu o dostępne podkłady mapowe.</p> <p>W projekcie planu wskazuje się szerokość dróg w liniach rozgraniczających, natomiast kształtowanie przebiegu jezdni (budowy lub modernizacji drogi) wskazuje się w projekcie budowlanym, w którym uwzględnia się uwarunkowania dotyczące m.in. istniejącej zabudowy zabytkowej.</p> <p>Autor uwagi nie precyzuje jaka forma przeznaczenia miała by zostać zaprojektowana w miejsce UP2.</p> <p>Projekt planu uwzględnia uwarunkowania oraz wytyczne i wskazania instytucji i organów właściwych do opiniowania i uzgadniania projektu planu miejscowego zgodnie z ustawą o planowaniu i zagospodarowaniu przestrzennym z dnia 27 marca 2003 r.</p> <p>Projekt planu uwzględnia dostępne materiały i opracowania oraz posiada opinie i uzgodnienia.</p> <p>Zaprojektowana droga dojazdowa KDD umożliwi lepsze skomunikowanie terenów mieszkaniowych</p>

		<ul style="list-style-type: none"> <li>• nie są naniesione istniejące drogi: ul. Stepice droga zaprojektowana bez końcowego odcinka</li> <li>• nieaktualny stan roślinności</li> <li>• nie zaprojektowano miejsca pod ośrodek zdrowia oraz pod szkołę</li> <li>• źle zaprojektowano drogi – na trasie budynek zabytkowy, który to uniemożliwia</li> <li>• brak kanalizacji i wodociągu (nawet w projektach)</li> </ul> <p><b>Nie zgadza się na:</b></p> <ul style="list-style-type: none"> <li>• przekształcenie ulic Bogucianka i Bolesława Śmiałego w drogi zbiorcze</li> </ul> <p><b>Proponuje:</b></p> <p>zaplanować chodniki i remont drogi zgodnie z przygotowanym już planem a zakwestionowanym przez Benedyktynów</p> <p><b>Nie zgadza się na</b></p> <p>planowane wyburzenie budynku dawnego przedszkola, który ma być przeznaczony po adaptacji na ośrodek zdrowia i plac zabaw dla dzieci z Przedszkola nr 133.</p> <p><b>Żąda</b></p> <p>wykreślenia z planów ograniczenia możliwości zabudowy działek o szerokości mniejszej niż 16 m dla terenów MN1, MN2 oraz mniejszej niż 20 m dla terenów MN4 (większość działek nie spełnia tego warunku – są węższe).</p> <p><b>Żąda</b></p> <p>wykreślenia zasady jedna działka jeden dom.</p> <p><b>Żąda</b></p>					<p>położonych w rejonie ul. Heligundy oraz Walgierza Wdalego. Dla realizacji usług publicznych przeznaczono tereny w rejonie ul. Dziewiarzy.</p> <p>Ośrodek zdrowia mógłby powstać wg planu w obrębie terenów zabudowy usługowej – usługi publiczne (UP1) – w § 20 ust. 1 pkt. 1/ lit. b/ wskazano przeznaczenie podstawowe m.in. obiekty zdrowia.</p> <p>Możliwość przeznaczenia terenów pod zabudowę mieszkaniową zależne jest m.in. od Studium uwarunkowań i kierunków zagospodarowania przestrzennego miasta Krakowa jak również pozostałych uwarunkowań przestrzennych, prawnych oraz opinii i uzgodnień.</p> <p>Projekt planu uwzględni ustalenia Studium, które są wiążące dla organów gminy przy sporządzaniu planów miejscowych – art. 9 ust. 4 ustawy o planowaniu i zagospodarowaniu przestrzennym z dnia 27 marca 2003 r.</p> <p>Tyniec – Osiedle to teren o dominującym przeznaczeniu pod budownictwo mieszkaniowe. Zapisy dopuszczające lokalizację usług są wystarczające.</p> <p>W projekcie planu zaprojektowano przebiegi infrastruktury wodociągowej i kanalizacyjnej – Załącznik nr 2 – Infrastruktura techniczna.</p> <p>Projekt planu uzyskał uzgodnienie przez Lasy Państwowe Nadleśnictwo Myślenice - Pismo znak: Z-2120/MPZP-24/08 z dnia 21.07.2008, w którym wskazuje że: „minimalna odległość pomiędzy granicą terenów leśnych, a granicą terenów budownictwa wynosi 30 m i w takiej odległości od lasu należy poprowadzić nieprzekraczalną linię zabudowy”.</p> <p>W projekcie planu nie dopuszcza się trzeciego i dalszych rzędów zabudowy. Tym samym dopuszcza się lokalizację drugiego rzędu zabudowy.</p> <p>Jednak zgodnie z ustaleniami planu każda nowo wydzielana działka budowlana w pierwszym i drugim rzędzie zabudowy musi mieć zapewniony dostęp do drogi publicznej w rozumieniu przepisów szczególnych.</p> <p>W projekcie planu wskazano dwa tereny usług publicznych UP3 i UP4, w obrębie których znajdują się istniejące szkoły. Wydział Edukacji UMK nie wnosił do projektu planu na etapie składania wniosków do planu oraz w trakcie opiniowania uwag sugerujących możliwość lokalizacji nowych szkół w Tyńcu – Osiedle.</p>
--	--	--	--	--	--	--	--

			<p>zmniejszenia strefy ochronnej od lasów bez możliwości zabudowy z 30m.</p> <p><b>Popiera</b> budowę planowanej drogi od północy wokół Winnicy. Początek tej drogi powinien być wspólny z zaplanowaną drogą dojazdową do oczyszczalni ścieków a nie w najbardziej niebezpiecznym miejscu ul. Bolesława Śmiałego.</p> <p><b>Żąda</b> wykreślenia zakazu wznoszenia wolnostojących obiektów usługowych w terenach MN – zablokuje to np. przeznaczenia domu na działalność gastronomiczną, mini-pensjonatu. Stwarza monopol dla Opactwa.</p> <p><b>Żąda</b> dopuszczenia drugiej linii zabudowy zgodnie z uwagą Komisji Planowania Przestrzennego i Ochrony Środowiska RMK.</p>					
1467.	<b>1544</b>	[...]*	<p><b>1. Sprzeciw</b> wobec poszerzenia i udostępnienia do użytku publicznego prywatnej drogi wewnętrznej składającej się z działek 337/1, 334/1, 334/5 (obr. 73)</p> <p>Droga została wyodrębniona z prywatnych posesji rodzinnych (335/1, 334/2, 334/3, 334/6, 285 – obr. 73) tylko do użytku prywatnego</p> <p>2. Wniosek o przekwalifikowanie działki 285 obr. 73 na budowlaną</p>	337/1, 334/1, 334/5, obręb 73	<b>KDW</b>	<b>Prezydent Miasta Krakowa nie uwzględnił wniesionej uwagi</b>	<b>Uwaga pozostaje nieuwzględniona przez Radę Miasta Krakowa</b>	<p><b>Uwaga nieuwzględniona</b></p> <p>Zaprojektowany układ drogowy wynika z obowiązku zapewnienia działkom budowlanym dostępności do dróg publicznych, co szczegółowo określono w § 14 Rozporządzenia Ministra Infrastruktury z dnia 12 kwietnia 2002 r. w sprawie warunków technicznych, jakim powinny odpowiadać budynki i ich usytuowanie; art. 2 pkt. 12) i 14) ustawy o planowaniu i zagospodarowaniu przestrzennym z dnia 27 marca 2003 r. oraz art. 4 pkt. 3a) ustawy o gospodarce nieruchomościami z dnia 21 sierpnia 1997 r.</p> <p>Obecnie na Osiedlu nie ma wystarczającej ilości dróg publicznych, a te które są - nie posiadają wymaganych parametrów.</p> <p>Projekt planu m.in. w zakresie projektowanego układu komunikacyjnego posiada niezbędne opinie i uzgodnienia.</p> <p>Stanowisko Zarządu Infrastruktury Komunalnej i Transportu z dnia 7 lipca 2009 r. – pismo znak: ZIKiS/S/47152/09/IUO-UM-7/31483.</p> <p>Położenie większości działki 285 zgodnie ze Studium w obrębie terenów otwartych, w których obowiązuje całkowite wykluczenie zabudowy, uniemożliwia jej przeznaczenie w projekcie planu pod tereny zabudowy mieszkaniowej jednorodzinnej – art. 9 ust. 4 ustawy o planowaniu i zagospodarowaniu przestrzennym z dnia 27 marca 2003 r.</p>

1468.	<b>1545</b>	[...]*	<b>Kategoryczny sprzeciw</b> wobec lokacji przepompowni ścieków oraz pasa zieleni <b>Wnioskuje</b> o przekwalifikowanie działki na budowlaną	286 obręb 73	<b>MN1 KDL KDW</b>	<b>Prezydent Miasta Krakowa nie uwzględnił wniesionej uwagi</b>	<b>Uwaga pozostaje nieuwzględniona przez Radę Miasta Krakowa</b>	<b>Uwaga nieuwzględniona</b>  Działka 286 zgodnie ze Studium znajduje się w obrębie terenów otwartych, w obrębie których obowiązuje całkowite wykluczenie prawa zabudowy – art. 9 ust. 4 ustawy o planowaniu i zagospodarowaniu przestrzennym z dnia 27 marca 2003 r.  Tereny ZP2 w projekcie planu stanowią m.in. otulinę cieków wodnych.  Autor uwagi nie wskazuje alternatywnej lokalizacji obiektów infrastruktury technicznej.
1469.	<b>1546</b>	[...]*	<b>Kategoryczny Sprzeciw</b> wobec poszerzenia i udostępnienia do użytku publicznego prywatnej drogi wewnętrznej składającej się z działek 337/1, 334/1, 334/5 (obr. 73) Droga została wyodrębniona z prywatnych posesji rodzinnych (335/1, 334/2,334/3,334/6, 285 –obw.73) tylko do użytku prywatnego	337/1, 334/1, 334/5 obręb 73	<b>KDW</b>	<b>Prezydent Miasta Krakowa nie uwzględnił wniesionej uwagi</b>	<b>Uwaga pozostaje nieuwzględniona przez Radę Miasta Krakowa</b>	<b>Uwaga nieuwzględniona</b>  Zaprojektowany układ drogowy wynika z obowiązku zapewnienia działkom budowlanym dostępności do dróg publicznych, co szczegółowo określono w § 14 Rozporządzenia Ministra Infrastruktury z dnia 12 kwietnia 2002 r. w sprawie warunków technicznych, jakim powinny odpowiadać budynki i ich usytuowanie; art. 2 pkt. 12) i 14) ustawy o planowaniu i zagospodarowaniu przestrzennym z dnia 27 marca 2003 r. oraz art. 4 pkt. 3a) ustawy o gospodarce nieruchomościami z dnia 21 sierpnia 1997 r.  Obecnie na Osiedlu nie ma wystarczającej ilości dróg publicznych, a te które są - nie posiadają wymaganych parametrów. Projekt planu m.in. w zakresie projektowanego układu komunikacyjnego posiada niezbędne opinie i uzgodnienia.  Stanowisko Zarządu Infrastruktury Komunalnej i Transportu z dnia 7 lipca 2009 r. – pismo znak: ZIKiT/S/47152/09/IUO-UM-7/31483.
1470.	<b>1547</b>	[...]*	<b>Kategoryczny Sprzeciw</b> wobec poszerzenia i udostępnienia do użytku publicznego prywatnej drogi wewnętrznej składającej się z działek 337/1, 334/1, 334/5 (obr. 73) Droga została wyodrębniona z prywatnych posesji rodzinnych (335/1, 334/2,334/3,334/6, 285 –obw.73) tylko do użytku prywatnego	337/1, 334/1, 334/5 obręb 73	<b>KDW</b>	<b>Prezydent Miasta Krakowa nie uwzględnił wniesionej uwagi</b>	<b>Uwaga pozostaje nieuwzględniona przez Radę Miasta Krakowa</b>	<b>Uwaga nieuwzględniona</b>  Zaprojektowany układ drogowy wynika z obowiązku zapewnienia działkom budowlanym dostępności do dróg publicznych, co szczegółowo określono w § 14 Rozporządzenia Ministra Infrastruktury z dnia 12 kwietnia 2002 r. w sprawie warunków technicznych, jakim powinny odpowiadać budynki i ich usytuowanie; art. 2 pkt. 12) i 14) ustawy o planowaniu i zagospodarowaniu przestrzennym z dnia 27 marca 2003 r. oraz art. 4 pkt. 3a) ustawy o gospodarce nieruchomościami z dnia 21 sierpnia 1997 r.  Obecnie na Osiedlu nie ma wystarczającej ilości dróg publicznych, a te które są - nie posiadają wymaganych parametrów. Projekt planu m.in. w zakresie projektowanego układu komunikacyjnego posiada niezbędne opinie i uzgodnienia.  Stanowisko Zarządu Infrastruktury Komunalnej i Transportu z dnia 7 lipca 2009 r. – pismo znak: ZIKiT/S/47152/09/IUO-UM-7/31483.
1471.	<b>1548</b>	[...]*	<b>I.Sprzeciw</b> wobec poszerzenia i udostępnienia do użytku publicznego prywatnej drogi wewnętrznej składającej się z działek 337/1, 334/1, 334/5 (obr. 73) Droga została wyodrębniona z prywatnych posesji rodzinnych (335/1, 334/2,334/3,334/6, 285 –obw.73) tylko do użytku prywatnego	337/1, 334/1, 334/5 obręb 73	<b>KDW</b>	<b>Prezydent Miasta Krakowa nie uwzględnił wniesionej uwagi</b>	<b>Uwaga pozostaje nieuwzględniona przez Radę Miasta Krakowa</b>	<b>Uwaga nieuwzględniona</b>  Zaprojektowany układ drogowy wynika z obowiązku zapewnienia działkom budowlanym dostępności do dróg publicznych, co szczegółowo określono w § 14 Rozporządzenia Ministra Infrastruktury z dnia 12 kwietnia 2002 r. w sprawie warunków technicznych, jakim powinny odpowiadać budynki i ich usytuowanie; art. 2 pkt. 12) i 14) ustawy o planowaniu i zagospodarowaniu przestrzennym z dnia 27 marca 2003 r. oraz art. 4 pkt. 3a) ustawy o gospodarce nieruchomościami z dnia 21 sierpnia 1997 r.  Obecnie na Osiedlu nie ma wystarczającej ilości dróg publicznych, a te które są - nie posiadają wymaganych parametrów. Projekt planu m.in. w zakresie projektowanego układu komunikacyjnego posiada niezbędne opinie i uzgodnienia.  Stanowisko Zarządu Infrastruktury Komunalnej i Transportu z dnia 7 lipca 2009 r. – pismo znak: ZIKiT/S/47152/09/IUO-UM-7/31483.

			2. Wniosek o przekwalifikowanie działki 285 obr. 73 na budowlaną					Położenie większości działki 285 zgodnie ze Studium w obrębie terenów otwartych, w których obowiązuje całkowite wykluczenie zabudowy, uniemożliwia jej przeznaczenie w projekcie planu pod tereny zabudowy mieszkaniowej jednorodzinnej – art. 9 ust. 4 ustawy o planowaniu i zagospodarowaniu przestrzennym z dnia 27 marca 2003 r.
1472.	<b>1549</b>	[...]*	<b>Sprzeciw</b> wobec poszerzenia i udostępnienia do użytku publicznego prywatnej drogi wewnętrznej składającej się z działek 337/1, 334/1, 334/5 (obw. 73) Droga została wyodrębniona z prywatnych posesji rodzinnych (335/1, 334/2, 334/3, 334/6, 285 –obw.73) tylko do użytku prywatnego	337/1, 334/1, 334/5 285/2 obręb 73	<b>Dotyczy działek 337/1, 334/1, 334/5: KDW</b>  <b>Dotyczy działki 285/2: ZP2 WS KDW</b>	<b>Prezydent Miasta Krakowa nie uwzględnił wniesionej uwagi</b>	<b>Uwaga pozostaje nieuwzględniona przez Radę Miasta Krakowa</b>	<b>Uwaga nieuwzględniona</b>  Zaprojektowany układ drogowy wynika z obowiązku zapewnienia działkom budowlanym dostępności do dróg publicznych, co szczegółowo określono w § 14 Rozporządzenia Ministra Infrastruktury z dnia 12 kwietnia 2002 r. w sprawie warunków technicznych, jakim powinny odpowiadać budynki i ich usytuowanie; art. 2 pkt. 12) i 14) ustawy o planowaniu i zagospodarowaniu przestrzennym z dnia 27 marca 2003 r. oraz art. 4 pkt. 3a) ustawy o gospodarce nieruchomościami z dnia 21 sierpnia 1997 r.  Obecnie na Osiedlu nie ma wystarczającej ilości dróg publicznych, a te które są - nie posiadają wymaganych parametrów. Projekt planu m.in. w zakresie projektowanego układu komunikacyjnego posiada niezbędne opinie i uzgodnienia.  Stanowisko Zarządu Infrastruktury Komunalnej i Transportu z dnia 7 lipca 2009 r. – pismo znak: ZIKiT/S/47152/09/IUO-UM-7/31483.
1473.	<b>1550</b>	[...]*	<b>Żąda</b> usunięcia zapisu całkowitego zakazu rozbudowy lub nadbudowy domów zlokalizowanych przy ul. Bogucianka i Bolesława Śmiałego z racji na zapis o odległości 5 lub 8 m jezdni dla MN1, MN2, MN3, MN4 (zakaz rozbudowy, nadbudowy).	obszar planu		<b>Prezydent Miasta Krakowa nie uwzględnił wniesionej uwagi</b>	<b>Uwaga pozostaje nieuwzględniona przez Radę Miasta Krakowa</b>	<b>Uwaga nieuwzględniona</b>  Ograniczenia w kształtowaniu zabudowy w sąsiedztwie dróg mają na celu ochronę projektowanych korytarzy transportowych przed lokalizacją nowych budynków lub rozbudową istniejących.  Zaprojektowany układ drogowy wynika z obowiązku zapewnienia działkom budowlanym dostępności do dróg publicznych, co szczegółowo określono w § 14 Rozporządzenia Ministra Infrastruktury z dnia 12 kwietnia 2002 r. w sprawie warunków technicznych, jakim powinny odpowiadać budynki i ich usytuowanie; art. 2 pkt. 12) i 14) ustawy o planowaniu i zagospodarowaniu przestrzennym z dnia 27 marca 2003 r. oraz art. 4 pkt. 3a) ustawy o gospodarce nieruchomościami z dnia 21 sierpnia 1997 r.  Obecnie na Osiedlu nie ma wystarczającej ilości dróg publicznych, a te które są - nie posiadają wymaganych parametrów. Projekt planu m.in. w zakresie projektowanego układu komunikacyjnego posiada niezbędne opinie i uzgodnienia.  Stanowisko Zarządu Infrastruktury Komunalnej i Transportu z dnia 7 lipca 2009 r. – pismo znak: ZIKiT/S/47152/09/IUO-UM-7/31483.
1474.	<b>1551</b>	[...]*	<b>1. poparcie</b> dla usytuowania terenu rekreacji i sportu (USI) <b>2. poparcie</b> dla usytuowania terenu zabudowy usługowej (UP3) <b>3. wniosek o</b> zagospodarowanie na części działki 78/3 istniejącego oczka wodnego (WS) z przeznaczeniem na teren rekreacyjny	Ad.1. 127/93 obręb 76  Ad.2. działka nr 97 obręb 73  Ad. 3. działka 78/3	Ad. 1. <b>US KDW MN4</b>  Ad. 2. <b>UP3 MN1 KDL</b>  Ad. 3. <b>KDL ZP1 UP1</b>	<b>Prezydent Miasta Krakowa nie uwzględnił wniesionej uwagi</b>	<b>Uwaga pozostaje nieuwzględniona przez Radę Miasta Krakowa</b>	<b>Uwaga nieuwzględniona</b>  Istniejące oczko wodne to teren wód powierzchniowych. W sąsiedztwie znajdują się tereny przeznaczone w projekcie planu pod zieleń urządzone (ZP1). W przeznaczeniu uzupełniającym dla terenów ZP1 dopuszczono możliwość realizacji m.in. placów zabaw, boisk sportowych oraz sezonowych obiektów tymczasowych w zakresie usług kultury, turystyki, sportu i rekreacji (§27 ust. 1 pkt. 2).
1475.	<b>1552</b>	[...]*	<b>1. poparcie</b> budowy planowanej drogi od północy wokół Winnicy ... <b>2. sugestia-</b> budowa ronda	Obszar planu		<b>Prezydent Miasta Krakowa nie uwzględnił wniesionej uwagi</b>	<b>Uwaga pozostaje nieuwzględniona przez Radę Miasta Krakowa</b>	<b>Uwaga nieuwzględniona</b>  Zaprojektowany układ drogowy wynika z obowiązku zapewnienia działkom budowlanym dostępności do dróg publicznych, co szczegółowo określono w § 14 Rozporządzenia Ministra Infrastruktury z dnia 12 kwietnia 2002 r. w sprawie warunków technicznych, jakim powinny odpowiadać budynki i ich usytuowanie; art. 2 pkt. 12) i 14) ustawy o planowaniu i zagospodarowaniu przestrzennym z dnia 27 marca 2003 r. oraz art. 4 pkt. 3a) ustawy

			<b>3.sugestia - wzduż</b> projektowanej ulicy utworzyć parking dla samochodów osobowych i autokarów wraz z obiektami gastronomicznymi, toaletami i małą architekturą.					o gospodarce nieruchomościami z dnia 21 sierpnia 1997 r.  Obecnie na Osiedlu nie ma wystarczającej ilości dróg publicznych, a te które są - nie posiadają wymaganych parametrów. Projekt planu m.in. w zakresie projektowanego układu komunikacyjnego posiada niezbędne opinie i uzgodnienia.  Stanowisko Zarządu Infrastruktury Komunalnej i Transportu z dnia 7 lipca 2009 r. – pismo znak: ZIKiT/S/47152/09/IUO-UM-7/31483.
1476.	<b>1553</b>	[...]*	<b>1.sprzeciw</b> co do projektowanej drogi (KDL) łączącej ulice Bolesława Śmiałego i Obrony Tyńca przechodzącej przez nowo wybudowany budynek mieszkalny <b>2.wnoszą o</b> zaprojektowanie tej drogi jako (KDD) w początkowym odcinku od ul. Obrony Tyńca w istniejącej ul. Skolczanka, a następnie wzduż istniejącego rowu melioracyjnego <b>3.wnoszą o</b> przeznaczenie terenów rolnych (R2) wzduż projektowanej ulicy (od strony lasu) pod tereny pod zabudowę jednorodzinną (MN)	Obszar planu		<b>Prezydent Miasta Krakowa nie uwzględnił wniesionej uwagi</b>	<b>Uwaga pozostaje nieuwzględniona przez Radę Miasta Krakowa</b>	<b>Uwaga nieuwzględniona</b>  Zaprojektowany układ drogowy wynika z obowiązku zapewnienia działkom budowlanym dostępności do dróg publicznych, co szczegółowo określono w § 14 Rozporządzenia Ministra Infrastruktury z dnia 12 kwietnia 2002 r. w sprawie warunków technicznych, jakim powinny odpowiadać budynki i ich usytuowanie; art. 2 pkt. 12) i 14) ustawy o planowaniu i zagospodarowaniu przestrzennym z dnia 27 marca 2003 r. oraz art. 4 pkt. 3a) ustawy o gospodarce nieruchomościami z dnia 21 sierpnia 1997 r.  Obecnie na Osiedlu nie ma wystarczającej ilości dróg publicznych, a te które są - nie posiadają wymaganych parametrów. Projekt planu m.in. w zakresie projektowanego układu komunikacyjnego posiada niezbędne opinie i uzgodnienia.  Stanowisko Zarządu Infrastruktury Komunalnej i Transportu z dnia 7 lipca 2009 r. – pismo znak: ZIKiT/S/47152/09/IUO-UM-7/31483.  Autor uwagi nie wskazuje przykładów poprowadzenia dróg w miejscach istniejących budynków.  Możliwość przeznaczenia terenów pod zabudowę mieszkaniową zależy jest m.in. od Studium uwarunkowań i kierunków zagospodarowania przestrzennego miasta Krakowa jak również pozostałych uwarunkowań przestrzennych, prawnych oraz opinii i uzgodnień.  Projekt planu uwzględnia ustalenia Studium, które są wiążące dla organów gminy przy sporządzaniu planów miejscowych – art. 9 ust. 4 ustawy o planowaniu i zagospodarowaniu przestrzennym z dnia 27 marca 2003 r.
1477.	<b>1554</b>	[...]*	<b>1. Wnoszą o</b> przeanalizowanie mpzp. Tyniec-Osiedle pod względem utworzenia nowych obszarów dla zabudowy jednorodzinnej (MN), <b>2.</b> także umożliwić zabudowę drugiej linii, szczególnie tam gdzie działki mają dostęp do dróg publicznych i są już działkami uzbrojonymi, istnieją budynki i są wydane decyzje WZiZT <b>3. wnoszą o</b>	Obszar planu		<b>Prezydent Miasta Krakowa nie uwzględnił wniesionej uwagi</b>	<b>Uwaga pozostaje nieuwzględniona przez Radę Miasta Krakowa</b>	<b>Uwaga nieuwzględniona</b>  Możliwość przeznaczenia terenów pod zabudowę mieszkaniową zależy jest m.in. od Studium uwarunkowań i kierunków zagospodarowania przestrzennego miasta Krakowa jak również pozostałych uwarunkowań przestrzennych, prawnych oraz opinii i uzgodnień.  Projekt planu uwzględnia ustalenia Studium, które są wiążące dla organów gminy przy sporządzaniu planów miejscowych – art. 9 ust. 4 ustawy o planowaniu i zagospodarowaniu przestrzennym z dnia 27 marca 2003 r.  W projekcie planu nie dopuszcza się trzeciego i dalszych rzędów zabudowy. Tym samym dopuszcza się lokalizację drugiego rzędu zabudowy. Jednak zgodnie z ustaleniami planu każda nowo wydzielana działka budowlana w pierwszym i drugim rzędzie zabudowy musi mieć zapewniony dostęp do drogi publicznej w rozumieniu przepisów szczególnych.  Tyniec – Osiedle to teren o dominującym przeznaczeniu pod budownictwo mieszkaniowe. Zapisy dopuszczające lokalizację usług są wystarczające.



			umożliwienie wydzielenia terenów pod działalność komercyjną, małe pensjonaty, obiekty gastronomiczno-					
1478.	<b>1555</b>	[...]*	<b>Wnoszą o</b> umieszczenie w planach zagospodarowania przestrzennego Tyńnic-Osiedle centrum dla obsługi turystycznej oraz zaprojektowanie w tym obszarze (odtworzenie) przeprawy promowej i ścieżek rowerowych w nawiązaniu do istniejącego przystanku tramwaju wodnego wraz z parkingami dla samochodów osobowych, obiektami gastronomicznymi, toaletami oraz małą architekturą (ławki, kosze na śmieci, altanki)	Obszar planu		<b>Prezydent Miasta Krakowa nie uwzględnił wniesionej uwagi</b>	<b>Uwaga pozostaje nieuwzględniona przez Radę Miasta Krakowa</b>	<b>Uwaga nieuwzględniona</b> Obiekty związane z obsługą turystyczną zgodnie z projektem planu są dopuszczone do realizacji w obrębie terenów zabudowy usługowej – usługi publiczne (UP1). W projekcie planu w rejonie ul. Promowej wskazano tereny komunikacji wodnej KW oraz tereny parkingów KP. W obrębie terenów KW w przeznaczeniu podstawowym wskazano możliwość realizacji przystani rzecznej a także pomostów oraz innych obiektów i urządzeń służących obsłudze rzecznych promów i statków wycieczkowych, w tym tzw. tramwaju wodnego (§37 ust. 1 pkt. 1).
1479.	<b>1556</b>	[...]*	<b>1. Sprzeciw</b> wobec projektowanej drodże ze skrzyżowania ulic Boguciana, Benedyktyńska i Bolesława Śmiałego w kierunku ul. Heligundy przez budynek byłego przedszkola	324 (prawdopodobnie dotyczy działki 326/1 obręb 73)	KDZ KDD MN1	<b>Prezydent Miasta Krakowa nie uwzględnił wniesionej uwagi</b>	<b>Uwaga pozostaje nieuwzględniona przez Radę Miasta Krakowa</b>	<b>Uwaga nieuwzględniona</b> Zaprojektowana droga dojazdowa KDD umożliwi lepsze skomunikowanie terenów mieszkaniowych położonych w rejonie ul. Heligundy oraz Wałgierza Wdalego. Dla realizacji usług publicznych przeznaczono tereny w rejonie ul. Dziewiarzy. Ośrodek zdrowia mógłby powstać wg planu w obrębie terenów zabudowy usługowej – usługi publiczne (UP1) – w § 20 ust. 1 pkt. 1/ lit. b/ wskazano jako przeznaczenie podstawowe m.in. obiekty zdrowia.
1480.	<b>1557</b>	[...]*	<b>Sprzeciw</b> co do projektowanej drogi (KDL) łączącej ulice Bolesława Śmiałego i Obrony Tyńca przechodzącej przez nowo wybudowany budynek mieszkalny  <b>Wnoszą o</b> zaprojektowanie tej drogi jako (KDD) w początkowym odcinku od ul. Obrony Tyńca w istniejącej ul. Skolczanka, a następnie wzdłuż	Obszar planu		<b>Prezydent Miasta Krakowa nie uwzględnił wniesionej uwagi</b>	<b>Uwaga pozostaje nieuwzględniona przez Radę Miasta Krakowa</b>	<b>Uwaga nieuwzględniona</b> Zaprojektowany układ drogowy wynika z obowiązku zapewnienia działkom budowlanym dostępności do dróg publicznych, co szczegółowo określono w § 14 Rozporządzenia Ministra Infrastruktury z dnia 12 kwietnia 2002 r. w sprawie warunków technicznych, jakim powinny odpowiadać budynki i ich usytuowanie; art. 2 pkt. 12) i 14) ustawy o planowaniu i zagospodarowaniu przestrzennym z dnia 27 marca 2003 r. oraz art. 4 pkt. 3a) ustawy o gospodarce nieruchomościami z dnia 21 sierpnia 1997 r.  Obecnie na Osiedlu nie ma wystarczającej ilości dróg publicznych, a te które są - nie posiadają wymaganych parametrów. Projekt planu m.in. w zakresie projektowanego układu komunikacyjnego posiada niezbędne opinie i uzgodnienia.  Stanowisko Zarządu Infrastruktury Komunalnej i Transportu z dnia 7 lipca 2009 r. – pismo znak: ZIKiT/S/47152/09/IUO-UM-7/31483.  Autor uwagi nie wskazuje przykładów poprowadzenia dróg w miejscach istniejących budynków.

			istniejącego rowu melioracyjnego  <b>Wnoszą o</b> przeznaczenie terenów rolnych (R2) wzdłuż projektowanej ulicy (od strony lasu) pod tereny pod zabudowę jednorodziną (MN)					Możliwość przeznaczenia terenów pod zabudowę mieszkaniową zależne jest m.in. od Studium uwarunkowań i kierunków zagospodarowania przestrzennego miasta Krakowa jak również pozostałych uwarunkowań przestrzennych, prawnych oraz opinii i uzgodnień.  Projekt planu uwzględnia ustalenia Studium, które są wiążące dla organów gminy przy sporządzaniu planów miejscowych – art. 9 ust. 4 ustawy o planowaniu i zagospodarowaniu przestrzennym z dnia 27 marca 2003 r.
1481.	<b>1558</b>	[...]*	<b>1. poparcie</b> dla usytuowania terenu rekreacji i sportu (US1) <b>2. poparcie</b> dla usytuowania terenu zabudowy usługowej (UP3) <b>3. wniosek o</b> zagospodarowanie na części działki 78/3 istniejącego oczka wodnego (WS) z przeznaczeniem na teren rekreacyjny	Ad.1. 127/93 obręb 76  Ad.2. działka nr 97 obręb 73  Ad. 3. działka 78/3	Ad. 1. <b>US</b> <b>KDW</b> <b>MN4</b>  Ad. 2. <b>UP3</b> <b>MN1</b> <b>KDL</b>  Ad. 3. <b>KDL</b> <b>ZP1</b> <b>UP1</b>	<b>Prezydent Miasta Krakowa nie uwzględnił wniesionej uwagi</b>	<b>Uwaga pozostaje nieuwzględniona przez Radę Miasta Krakowa</b>	<b>Uwaga nieuwzględniona</b>  Istniejące oczko wodne to teren wód powierzchniowych. W sąsiedztwie znajdują się tereny przeznaczone w projekcie planu pod zieleń urządzone (ZP1). W przeznaczeniu uzupełniającym dla terenów ZP1 dopuszczono możliwość realizacji m.in. placów zabaw, boisk sportowych oraz sezonowych obiektów tymczasowych w zakresie usług kultury, turystyki, sportu i rekreacji (§27 ust. 1 pkt. 2).
1482.	<b>1559</b>	[...]*	<b>1. poparcie</b> budowy planowanej drogi od północy wokół Winnicy ... <b>2. sugestia</b> - budowa ronda – początek obwodnicy <b>3. sugestia - wzdłuż</b> projektowanej ulicy utworzyć parking dla samochodów osobowych i autokarów wraz z obiektami gastronomicznymi, toaletami i małą architekturą.	Obszar planu		<b>Prezydent Miasta Krakowa nie uwzględnił wniesionej uwagi</b>	<b>Uwaga pozostaje nieuwzględniona przez Radę Miasta Krakowa</b>	<b>Uwaga nieuwzględniona</b>  Zaprojektowany układ drogowy wynika z obowiązku zapewnienia działkom budowlanym dostępności do dróg publicznych, co szczegółowo określono w § 14 Rozporządzenia Ministra Infrastruktury z dnia 12 kwietnia 2002 r. w sprawie warunków technicznych, jakim powinny odpowiadać budynki i ich usytuowanie; art. 2 pkt. 12) i 14) ustawy o planowaniu i zagospodarowaniu przestrzennym z dnia 27 marca 2003 r. oraz art. 4 pkt. 3a) ustawy o gospodarce nieruchomościami z dnia 21 sierpnia 1997 r.  Obecnie na Osiedlu nie ma wystarczającej ilości dróg publicznych, a te które są - nie posiadają wymaganych parametrów. Projekt planu m.in. w zakresie projektowanego układu komunikacyjnego posiada niezbędne opinie i uzgodnienia.  Stanowisko Zarządu Infrastruktury Komunalnej i Transportu z dnia 7 lipca 2009 r. – pismo znak: ZIKiT/S/47152/09/IUO-UM-7/31483.
1483.	<b>1560</b>	[...]*	<b>1. Sprzeciw</b> wobec projektowanej drożdzie ze skrzyżowania ulic Bogucianka, Benedyktyńska i Bolesława Śmiałego w kierunku ul. Heligundy przez budynek byłego przedszkola	324 (prawdopodobnie dotyczy działki 326/1 obręb 73)	<b>KDZ</b> <b>KDD</b> <b>MN1</b>	<b>Prezydent Miasta Krakowa nie uwzględnił wniesionej uwagi</b>	<b>Uwaga pozostaje nieuwzględniona przez Radę Miasta Krakowa</b>	<b>Uwaga nieuwzględniona</b>  Zaprojektowana droga dojazdowa KDD umożliwi lepsze skomunikowanie terenów mieszkaniowych położonych w rejonie ul. Heligundy oraz Wąlgierza Wdalego. Dla realizacji usług publicznych przeznaczono tereny w rejonie ul. Dziewiarzy. Ośrodek zdrowia mógłby powstać wg planu w obrębie terenów zabudowy usługowej – usługi publiczne (UP1) – w § 20 ust. 1 pkt. 1/ lit. b/ wskazano jako przeznaczenie podstawowe m.in. obiekty zdrowia.
1484.	<b>1561</b>	[...]*	<b>1. Wnoszą o</b> przeanalizowanie p.z.p Tyniec-Osiedle pod względem utworzenia nowych obszarów dla zabudowy	Obszar planu		<b>Prezydent Miasta Krakowa nie uwzględnił wniesionej uwagi</b>	<b>Uwaga pozostaje nieuwzględniona przez Radę Miasta Krakowa</b>	<b>Uwaga nieuwzględniona</b>  Możliwość przeznaczenia terenów pod zabudowę mieszkaniową zależne jest m.in. od Studium uwarunkowań i kierunków zagospodarowania przestrzennego miasta Krakowa jak również pozostałych uwarunkowań przestrzennych, prawnych oraz opinii i uzgodnień.

			jednorodzinnej (MN), 2. także umożliwić zabudowę drugiej linii, szczególnie tam gdzie działki mają dostęp do dróg publicznych i są już działkami uzbrojonymi, istnieją budynki i są wydane decyzje WZiZT 3. wnoszą o umożliwienie wydzielania terenów pod działalność komercyjną, małe pensjonaty, obiekty gastronomiczno-					Projekt planu uwzględni ustalenia Studium, które są wiążące dla organów gminy przy sporządzaniu planów miejscowych – art. 9 ust. 4 ustawy o planowaniu i zagospodarowaniu przestrzennym z dnia 27 marca 2003 r.  W projekcie planu nie dopuszcza się trzeciego i dalszych rzędów zabudowy. Tym samym dopuszcza się lokalizację drugiego rzędu zabudowy. Jednak zgodnie z ustaleniami planu każda nowo wydzielana działka budowlana w pierwszym i drugim rzędzie zabudowy musi mieć zapewniony dostęp do drogi publicznej w rozumieniu przepisów szczególnych.  Tyniec – Osiedle to teren o dominującym przeznaczeniu pod budownictwo mieszkaniowe. Zapisy dopuszczające lokalizację usług są wystarczające.
1485.	<b>1562</b>	[...]*	<b>Wnoszą o</b> umieszczenie w planach zagospodarowania przestrzennego Tyniec-Osiedle centrum dla obsługi turystycznej oraz zaprojektowanie w tym obszarze (odtworzenie) przeprawy promowej i ścieżek rowerowych w nawiązaniu do istniejącego przystanku tramwaju wodnego wraz z parkingami dla samochodów osobowych, obiektami gastronomicznymi, toaletami oraz małą architekturą (ławki, kosze na śmieci, altanki)	Obszar planu		<b>Prezydent Miasta Krakowa nie uwzględnił wniesionej uwagi</b>	<b>Uwaga pozostaje nieuwzględniona przez Radę Miasta Krakowa</b>	<b>Uwaga nieuwzględniona</b>  Obiekty związane z obsługą turystyczną zgodnie z projektem planu są dopuszczone do realizacji w obrębie terenów zabudowy usługowej – usługi publiczne (UP1). W projekcie planu w rejonie ul. Promowej wskazano tereny komunikacji wodnej KW oraz tereny parkingów KP. W obrębie terenów KW w przeznaczeniu podstawowym wskazano możliwość realizacji przystani rzecznej a także pomostów oraz innych obiektów i urządzeń służących obsłudze rzecznych promów i statków wycieczkowych, w tym tzw. tramwaju wodnego (§37 ust. 1 pkt. 1).
1486.	<b>1563</b>	[...]*	Sprzeciw wobec planowanej drogi zbiorczej (KDZ) w ulicach Bogucianka i Bolesława Śmiałego Wnoszą o wyeliminowanie tranzytowego ruchu kołowego, wykonanie chodników jednostronnych, umieszczenie ścieżek rowerowych na wale wiślanym, zaprojektowanie części ulic o ruchu	Obszar planu		<b>Prezydent Miasta Krakowa nie uwzględnił wniesionej uwagi</b>	<b>Uwaga pozostaje nieuwzględniona przez Radę Miasta Krakowa</b>	<b>Uwaga nieuwzględniona</b>  Zaprojektowany układ drogowy wynika z obowiązku zapewnienia działkom budowlanym dostępności do dróg publicznych, co szczegółowo określono w § 14 Rozporządzenia Ministra Infrastruktury z dnia 12 kwietnia 2002 r. w sprawie warunków technicznych, jakim powinny odpowiadać budynki i ich usytuowanie; art. 2 pkt. 12) i 14) ustawy o planowaniu i zagospodarowaniu przestrzennym z dnia 27 marca 2003 r. oraz art. 4 pkt. 3a) ustawy o gospodarce nieruchomościami z dnia 21 sierpnia 1997 r.  Obecnie na Osiedlu nie ma wystarczającej ilości dróg publicznych, a te które są - nie posiadają wymaganych parametrów. Projekt planu m.in. w zakresie projektowanego układu komunikacyjnego posiada niezbędne opinie i uzgodnienia.  Stanowisko Zarządu Infrastruktury Komunalnej i Transportu z dnia 7 lipca 2009 r. – pismo znak: ZIKiS/47152/09/IUO-UM-7/31483.

			jednokierunkowym, projektowanie ulic jako KDD i KDW					
1487.	<b>1564</b>	[...]*	<p><b>Sprzeciw</b> co do projektowanej drogi (KDL) łączącej ulicę Bolesława Śmiałego i Obrony Tyńca przechodzącej przez nowo wybudowany budynek mieszkalny</p> <p><b>Wnoszą o</b> zaprojektowanie tej drogi jako (KDD) w początkowym odcinku od ul. Obrony Tyńca w istniejącej ul. Skolczanka, a następnie wzdłuż istniejącego rowu melioracyjnego</p> <p><b>Wnoszą o</b> przeznaczenie terenów rolnych (R2) wzdłuż projektowanej ulicy (od strony lasu) pod tereny pod zabudowę jednorodziną (MN)</p>	Obszar planu		<b>Prezydent Miasta Krakowa nie uwzględnił wniesionej uwagi</b>	<b>Uwaga pozostaje nieuwzględniona przez Radę Miasta Krakowa</b>	<p><b>Uwaga nieuwzględniona</b></p> <p>Zaprojektowany układ drogowy wynika z obowiązku zapewnienia działkom budowlanym dostępności do dróg publicznych, co szczegółowo określono w § 14 Rozporządzenia Ministra Infrastruktury z dnia 12 kwietnia 2002 r. w sprawie warunków technicznych, jakim powinny odpowiadać budynki i ich usytuowanie; art. 2 pkt. 12) i 14) ustawy o planowaniu i zagospodarowaniu przestrzennym z dnia 27 marca 2003 r. oraz art. 4 pkt. 3a) ustawy o gospodarce nieruchomościami z dnia 21 sierpnia 1997 r.</p> <p>Obecnie na Osiedlu nie ma wystarczającej ilości dróg publicznych, a te które są - nie posiadają wymaganych parametrów. Projekt planu m.in. w zakresie projektowanego układu komunikacyjnego posiada niezbędne opinie i uzgodnienia.</p> <p>Stanowisko Zarządu Infrastruktury Komunalnej i Transportu z dnia 7 lipca 2009 r. – pismo znak: ZIKiT/S/47152/09/IUO-UM-7/31483.</p> <p>Autor uwagi nie wskazuje przykładów poprowadzenia dróg w miejscach istniejących budynków.</p> <p>Możliwość przeznaczenia terenów pod zabudowę mieszkaniową zależy jest m.in. od Studium uwarunkowań i kierunków zagospodarowania przestrzennego miasta Krakowa jak również pozostałych uwarunkowań przestrzennych, prawnych oraz opinii i uzgodnień.</p> <p>Projekt planu uwzględni ustalenia Studium, które są wiążące dla organów gminy przy sporządzaniu planów miejscowych – art. 9 ust. 4 ustawy o planowaniu i zagospodarowaniu przestrzennym z dnia 27 marca 2003 r.</p>
1488.	<b>1565</b>	[...]*	<p><b>1. poparcie</b> dla usytuowania terenu rekreacji i sportu (USI)</p> <p><b>2. poparcie</b> dla usytuowania terenu zabudowy usługowej (UP3)</p> <p><b>3. wniosek o</b> zagospodarowanie na części działki 78/3 istniejącego oczka wodnego (WS) z przeznaczeniem na teren rekreacyjny</p>	<p>Ad.1. 127/93 obręb 76</p> <p>Ad.2. działka nr 97 obręb 73</p> <p>Ad. 3. działka 78/3</p>	<p>Ad. 1. <b>US KDW MN4</b></p> <p>Ad. 2. <b>UP3 MN1 KDL</b></p> <p>Ad. 3. <b>KDL ZP1 UP1</b></p>	<b>Prezydent Miasta Krakowa nie uwzględnił wniesionej uwagi</b>	<b>Uwaga pozostaje nieuwzględniona przez Radę Miasta Krakowa</b>	<p><b>Uwaga nieuwzględniona</b></p> <p>Istniejące oczko wodne to teren wód powierzchniowych. W sąsiedztwie znajdują się tereny przeznaczone w projekcie planu pod zieleni urządzone (ZP1). W przeznaczeniu uzupełniającym dla terenów ZP1 dopuszczono możliwość realizacji m.in. placów zabaw, boisk sportowych oraz sezonowych obiektów tymczasowych w zakresie usług kultury, turystyki, sportu i rekreacji (§27 ust. 1 pkt. 2).</p>
1489.	<b>1566</b>	[...]*	<p><b>1. poparcie</b> budowy planowanej drogi od północy wokół Winnicy ...</p> <p><b>2. sugestia</b>- budowa ronda – początek obwodnicy</p> <p><b>3. sugestia - wzdłuż</b> projektowanej ulicy utworzyć parking dla samochodów osobowych i autokarów wraz z</p>	Obszar planu		<b>Prezydent Miasta Krakowa nie uwzględnił wniesionej uwagi</b>	<b>Uwaga pozostaje nieuwzględniona przez Radę Miasta Krakowa</b>	<p><b>Uwaga nieuwzględniona</b></p> <p>Zaprojektowany układ drogowy wynika z obowiązku zapewnienia działkom budowlanym dostępności do dróg publicznych, co szczegółowo określono w § 14 Rozporządzenia Ministra Infrastruktury z dnia 12 kwietnia 2002 r. w sprawie warunków technicznych, jakim powinny odpowiadać budynki i ich usytuowanie; art. 2 pkt. 12) i 14) ustawy o planowaniu i zagospodarowaniu przestrzennym z dnia 27 marca 2003 r. oraz art. 4 pkt. 3a) ustawy o gospodarce nieruchomościami z dnia 21 sierpnia 1997 r.</p> <p>Obecnie na Osiedlu nie ma wystarczającej ilości dróg publicznych, a te które są - nie posiadają wymaganych parametrów. Projekt planu m.in. w zakresie projektowanego układu komunikacyjnego posiada niezbędne opinie i uzgodnienia.</p>

			obiektami gastronom., toaletami i małą architekt.					Stanowisko Zarządu Infrastruktury Komunalnej i Transportu z dnia 7 lipca 2009 r. – pismo znak: ZIKiT/S/47152/09/IUO-UM-7/31483.
1490.	<b>1567</b>	[...]*	<b>1. Sprzeciw</b> wobec projektowanej drodze ze skrzyżowania ulic Bogucianka, Benedyktyńska i Bolesława Śmiałego w kierunku ul. Heligundy przez budynek byłego przedszkola	324 (prawdopodobnie dotyczy działki 326/1 obręb 73)	<b>KDZ KDD MN1</b>	<b>Prezydent Miasta Krakowa nie uwzględnił wniesionej uwagi</b>	<b>Uwaga pozostaje nieuwzględniona przez Radę Miasta Krakowa</b>	<b>Uwaga nieuwzględniona</b> Zaprojektowana droga dojazdowa KDD umożliwi lepsze skomunikowanie terenów mieszkaniowych położonych w rejonie ul. Heligundy oraz Walgierza Wdalego. Dla realizacji usług publicznych przeznaczono tereny w rejonie ul. Dziewiarzy. Ośrodek zdrowia mógłby powstać wg planu w obrębie terenów zabudowy usługowej – usługi publiczne (UP1) – w § 20 ust. 1 pkt. 1/ lit. b/ wskazano jako przeznaczenie podstawowe m.in. obiekty zdrowia.
1491.	<b>1568</b>	[...]*	<b>1. Wnoszą o</b> przeanalizowanie p.z.p Tyniec-Osiedle pod względem utworzenia nowych obszarów dla zabudowy jednorodzinnej (MN), <b>2.</b> także umożliwić zabudowę drugiej linii, szczególnie tam gdzie działki mają dostęp do dróg publicznych i są już działkami uzbrojonymi, istnieją budynki i są wydane decyzje WZiZT <b>3.</b> wnoszą o umożliwienie wydziałania terenów pod działalność komercyjną, małe pensjonaty, obiekty gastronomiczno-handlowe	Obszar planu		<b>Prezydent Miasta Krakowa nie uwzględnił wniesionej uwagi</b>	<b>Uwaga pozostaje nieuwzględniona przez Radę Miasta Krakowa</b>	<b>Uwaga nieuwzględniona</b> Możliwość przeznaczenia terenów pod zabudowę mieszkaniową zależne jest m.in. od Studium uwarunkowań i kierunków zagospodarowania przestrzennego miasta Krakowa jak również pozostałych uwarunkowań przestrzennych, prawnych oraz opinii i uzgodnień.  Projekt planu uwzględni ustalenia Studium, które są wiążące dla organów gminy przy sporządzaniu planów miejscowych – art. 9 ust. 4 ustawy o planowaniu i zagospodarowaniu przestrzennym z dnia 27 marca 2003 r.  W projekcie planu nie dopuszcza się trzeciego i dalszych rzędów zabudowy. Tym samym dopuszcza się lokalizację drugiego rzędu zabudowy. Tym samym dopuszcza się lokalizację drugiego rzędu zabudowy. Jednak zgodnie z ustaleniami planu każda nowo wydzielana działka budowlana w pierwszym i drugim rzędzie zabudowy musi mieć zapewniony dostęp do drogi publicznej w rozumieniu przepisów szczególnych.  Tyniec – Osiedle to teren o dominującym przeznaczeniu pod budownictwo mieszkaniowe. Zapisy dopuszczające lokalizację usług są wystarczające.
1492.	<b>1569</b>	[...]*	<b>Sprzeciw</b> co do projektowanej drogi (KDL) łączącej ulice Bolesława Śmiałego i Obrony Tyńca przechodzącej przez nowo wybudowany budynek mieszkalny  <b>Wnoszą o</b> zaprojektowanie tej drogi jako (KDD) w początkowym odcinku od ul. Obrony Tyńca w istniejącej ul. Skończanka, a następnie wzdłuż istniejącego rowu melioracyjnego	Obszar planu		<b>Prezydent Miasta Krakowa nie uwzględnił wniesionej uwagi</b>	<b>Uwaga pozostaje nieuwzględniona przez Radę Miasta Krakowa</b>	<b>Uwaga nieuwzględniona</b> Zaprojektowany układ drogowy wynika z obowiązku zapewnienia działkom budowlanym dostępności do dróg publicznych, co szczegółowo określono w § 14 Rozporządzenia Ministra Infrastruktury z dnia 12 kwietnia 2002 r. w sprawie warunków technicznych, jakim powinny odpowiadać budynki i ich usytuowanie; art. 2 pkt. 12) i 14) ustawy o planowaniu i zagospodarowaniu przestrzennym z dnia 27 marca 2003 r. oraz art. 4 pkt. 3a) ustawy o gospodarce nieruchomościami z dnia 21 sierpnia 1997 r.  Obecnie na Osiedlu nie ma wystarczającej ilości dróg publicznych, a te które są - nie posiadają wymaganych parametrów. Projekt planu m.in. w zakresie projektowanego układu komunikacyjnego posiada niezbędne opinie i uzgodnienia.  Stanowisko Zarządu Infrastruktury Komunalnej i Transportu z dnia 7 lipca 2009 r. – pismo znak: ZIKiT/S/47152/09/IUO-UM-7/31483.  Autor uwagi nie wskazuje przykładów poprowadzenia dróg w miejscach istniejących budynków.  Możliwość przeznaczenia terenów pod zabudowę mieszkaniową zależne jest m.in. od Studium uwarunkowań i kierunków zagospodarowania przestrzennego miasta Krakowa jak również pozostałych uwarunkowań

			<b>Wnoszą o</b> przeznaczenie terenów rolnych (R2) wzdłuż projektowanej ulicy (od strony lasu) pod tereny pod zabudowę jednorodziną (MN)					przestrzennych, prawnych oraz opinii i uzgodnień.  Projekt planu uwzględni ustalenia Studium, które są wiążące dla organów gminy przy sporządzaniu planów miejscowych – art. 9 ust. 4 ustawy o planowaniu i zagospodarowaniu przestrzennym z dnia 27 marca 2003 r.
1493.	<b>1570</b>	[...]*	Sprzeciw wobec planowanej drogi zbiorczej (KDZ) w ulicach Bogucianka i Bolesława Śmiałego  Wnoszą o wyeliminowanie tranzytowego ruchu kołowego, wykonanie chodników jednostronnych, umieszczenie ścieżek rowerowych na wale wiślanym, zaprojektowanie części ulic o ruchu jednokierunkowym, projektowanie ulic jako KDD i KDW	Obszar planu		<b>Prezydent Miasta Krakowa nie uwzględnił wniesionej uwagi</b>	<b>Uwaga pozostaje nieuwzględniona przez Radę Miasta Krakowa</b>	<b>Uwaga nieuwzględniona</b>  Wnioskowane zabezpieczenie chodników wymaga poszerzenia pasa drogowego, którego szerokość jest kwestionowana przez składających uwagi.  Zaprojektowany układ drogowy wynika z obowiązku zapewnienia działkom budowlanym dostępności do dróg publicznych, co szczegółowo określono w § 14 Rozporządzenia Ministra Infrastruktury z dnia 12 kwietnia 2002 r. w sprawie warunków technicznych, jakim powinny odpowiadać budynki i ich usytuowanie; art. 2 pkt. 12) i 14) ustawy o planowaniu i zagospodarowaniu przestrzennym z dnia 27 marca 2003 r. oraz art. 4 pkt. 3a) ustawy o gospodarce nieruchomościami z dnia 21 sierpnia 1997 r.  Obecnie na Osiedlu nie ma wystarczającej ilości dróg publicznych, a te które są - nie posiadają wymaganych parametrów. Projekt planu m.in. w zakresie projektowanego układu komunikacyjnego posiada niezbędne opinie i uzgodnienia.  Stanowisko Zarządu Infrastruktury Komunalnej i Transportu z dnia 7 lipca 2009 r. – pismo znak: ZIKiT/S/47152/09/IUO-UM-7/31483.
1494.	<b>1571</b>	[...]*	<b>Wnoszą o</b> umieszczenie w planach zagospodarowania przestrzennego Tyniec-Osiedle centrum dla obsługi turystycznej oraz zaprojektowanie w tym obszarze (odtworzenie) przeprawy promowej i ścieżek rowerowych w nawiązaniu do istniejącego przystanku tramwaju wodnego wraz z parkingami dla samochodów osobowych, obiektami gastronomicznymi, toaletami oraz małą architekturą (ławki, kosze na śmieci, altanki)	Obszar planu		<b>Prezydent Miasta Krakowa nie uwzględnił wniesionej uwagi</b>	<b>Uwaga pozostaje nieuwzględniona przez Radę Miasta Krakowa</b>	<b>Uwaga nieuwzględniona</b>  Obiekty związane z obsługą turystyczną zgodnie z projektem planu są dopuszczone do realizacji w obrębie terenów zabudowy usługowej – usługi publiczne (UP1). W projekcie planu w rejonie ul. Promowej wskazano tereny komunikacji wodnej KW oraz tereny parkingów KP. W obrębie terenów KW w przeznaczeniu podstawowym wskazano możliwość realizacji przystani rzecznej a także pomostów oraz innych obiektów i urządzeń służących obsłudze rzecznych promów i statków wycieczkowych, w tym tzw. tramwaju wodnego (§37 ust. 1 pkt. 1).
1495.	<b>1572</b>	[...]*	<b>Kategoryczny Sprzeciw</b> wobec poszerzenia i udostępnienia do użytku publicznego prywatnej drogi	337/1, 334/1, 334/5, obręb 73	<b>KDW</b>	<b>Prezydent Miasta Krakowa nie uwzględnił wniesionej uwagi</b>	<b>Uwaga pozostaje nieuwzględniona przez Radę Miasta Krakowa</b>	<b>Uwaga nieuwzględniona</b>  Zaprojektowany układ drogowy wynika z obowiązku zapewnienia działkom budowlanym dostępności do dróg publicznych, co szczegółowo określono w § 14 Rozporządzenia Ministra Infrastruktury z dnia 12 kwietnia 2002 r. w sprawie warunków technicznych, jakim powinny odpowiadać budynki i ich usytuowanie; art. 2 pkt. 12) i 14) ustawy o planowaniu i zagospodarowaniu przestrzennym z dnia 27 marca 2003 r. oraz art. 4 pkt. 3a) ustawy

			wewnętrznej składającej się z działek 337/1, 334/1, 334/5 (obw. 73) Droga została wyodrębniona z prywatnych posesji rodzinnych (335/1, 334/2, 334/3, 334/6, 285 –obw.73) tylko do użytku prywatnego					o gospodarce nieruchomościami z dnia 21 sierpnia 1997 r.  Obecnie na Osiedlu nie ma wystarczającej ilości dróg publicznych, a te które są - nie posiadają wymaganych parametrów. Projekt planu m.in. w zakresie projektowanego układu komunikacyjnego posiada niezbędne opinie i uzgodnienia.  Stanowisko Zarządu Infrastruktury Komunalnej i Transportu z dnia 7 lipca 2009 r. – pismo znak: ZIKiT/S/47152/09/IUO-UM-7/31483.
1496.	<b>1573</b>	[...]*	<p>Odwołuje się od mppz. Tyniec-Osiedle:</p> <ul style="list-style-type: none"> <li>• zła koncepcja projektowanej ul. Bolesława Śmiałego i Bogucianka</li> <li>• od projektowanego tereny UP/2ha</li> <li>• od minimalnej 3,2% powierzchni przeznaczonej pod budownictwo na obszarze 326 ha</li> </ul> <p><b>Żąda</b> usunięcia zapisu całkowitego zakazu rozbudowy lub nadbudowy domów zlokalizowanych przy ul. Bogucianka i Bolesława Śmiałego z racji na zapis o odległości 5 lub 8 m jezdni dla MN1, MN2, MN3, MN4 (zakaz rozbudowy, nadbudowy).</p> <p><b>Nie zgadza się na:</b></p> <ul style="list-style-type: none"> <li>• 30% usług w nowo wybudowanych domach, praktycznie uniemożliwiają taką działalność z racji kubatury domów, gdyż każda działka musi pozostać w 70% powierzchnią biologicznie czynną</li> <li>• na terenach budowlanych zostało ustanowione ZP3</li> <li>• nie są naniesione istniejące budynki, stąd projektowane drogi są na terenach gdzie aktualnie stoją domy</li> </ul>	Obszar planu		<b>Prezydent Miasta Krakowa częściowo nie uwzględnił wniesionej uwagi</b>	<b>Uwaga pozostaje częściowo nieuwzględniona przez Radę Miasta Krakowa</b>	<p><b>Uwaga uwzględniona</b> w zakresie:</p> <p>Uwaga uwzględniona w zakresie wykreślenia zapisu dotyczącego zasady lokalizacji jednego budynku mieszkalnego na jednej działce budowlanej.</p> <p><b>Uwaga uwzględniona częściowo</b> w zakresie:</p> <p>Uwaga uwzględniona częściowo w zakresie zmniejszenia minimalnej szerokości działki budowlanej. Zmiana polegać będzie na doprecyzowaniu zapisu, który odnosić się będzie do nowo wydzielanych działek budowlanych. Wskaźnik szerokości działki zostanie ujednoczony na całym obszarze planu tj. określony jako minimalny zgodnie z przepisami odrębnymi.</p> <p><b>Uwaga nieuwzględniona</b> w zakresie:</p> <p>Ograniczenia w kształtowaniu zabudowy w sąsiedztwie dróg mają na celu ochronę projektowanych korytarzy transportowych przed lokalizacją nowych budynków lub rozbudową istniejących.</p> <p>Zaprojektowany układ drogowy wynika z obowiązku zapewnienia działkom budowlanym dostępności do dróg publicznych, co szczegółowo określono w § 14 Rozporządzenia Ministra Infrastruktury z dnia 12 kwietnia 2002 r. w sprawie warunków technicznych, jakim powinny odpowiadać budynki i ich usytuowanie; art. 2 pkt. 12) i 14) ustawy o planowaniu i zagospodarowaniu przestrzennym z dnia 27 marca 2003 r. oraz art. 4 pkt. 3a) ustawy o gospodarce nieruchomościami z dnia 21 sierpnia 1997 r.</p> <p>Obecnie na Osiedlu nie ma wystarczającej ilości dróg publicznych, a te które są - nie posiadają wymaganych parametrów. Projekt planu m.in. w zakresie projektowanego układu komunikacyjnego posiada niezbędne opinie i uzgodnienia.</p> <p>Stanowisko Zarządu Infrastruktury Komunalnej i Transportu z dnia 7 lipca 2009 r. – pismo znak: ZIKiT/S/47152/09/IUO-UM-7/31483.</p> <p>Projekt planu wskazuje docelowy układ komunikacyjny. Autor uwagi nie wskazuje przykładów poprowadzenia dróg w miejscach istniejących budynków. Projekt planu sporządzany jest w oparciu o dostępne podkłady mapowe.</p> <p>W projekcie planu wskazuje się szerokość dróg w liniach rozgraniczających, natomiast kształtowanie przebiegu jezdni (budowy lub modernizacji drogi) wskazuje się w projekcie budowlanym, w którym uwzględnia się uwarunkowania dotyczące m.in. istniejącej zabudowy zabytkowej.</p> <p>Autor uwagi nie precyzuje jaka forma przeznaczenia miała by zostać zaprojektowana w miejsce UP2.</p> <p>Projekt planu uwzględnia uwarunkowania oraz wytyczne i wskazania instytucji i organów właściwych do opiniowania i uzgadniania projektu planu miejscowego zgodnie z ustawą o planowaniu i zagospodarowaniu przestrzennym z dnia 27 marca 2003 r.</p> <p>Projekt planu uwzględnia dostępne materiały i opracowania oraz posiada opinie i uzgodnienia.</p> <p>Zaprojektowana droga dojazdowa KDD umożliwi lepsze skomunikowanie terenów mieszkaniowych</p>

		<ul style="list-style-type: none"> <li>• nie są naniesione istniejące drogi: ul. Stepice droga zaprojektowana bez końcowego odcinka</li> <li>• nieaktualny stan roślinności</li> <li>• nie zaprojektowano miejsca pod ośrodek zdrowia oraz pod szkołę</li> <li>• źle zaprojektowano drogi – na trasie budynek zabytkowy, który to uniemożliwia</li> <li>• brak kanalizacji i wodociągu (nawet w projektach)</li> </ul> <p><b>Nie zgadza się na:</b></p> <ul style="list-style-type: none"> <li>• przekształcenie ulic Bogucianka i Bolesława Śmiałego w drogi zbiorcze</li> </ul> <p><b>Proponuje:</b></p> <p>zaplanować chodniki i remont drogi zgodnie z przygotowanym już planem a zakwestionowanym przez Benedyktynów</p> <p><b>Nie zgadza się na</b></p> <p>planowane wyburzenie budynku dawnego przedszkola, który ma być przeznaczony po adaptacji na ośrodek zdrowia i plac zabaw dla dzieci z Przedszkola nr 133.</p> <p><b>Żąda</b></p> <p>wykreślenia z planów ograniczenia możliwości zabudowy działek o szerokości mniejszej niż 16 m dla terenów MN1, MN2 oraz mniejszej niż 20 m dla terenów MN4 (większość działek nie spełnia tego warunku – są węższe).</p> <p><b>Żąda</b></p> <p>wykreślenia zasady jedna działka jeden dom.</p> <p><b>Żąda</b></p>					<p>położonych w rejonie ul. Heligundy oraz Walgierza Wdalego. Dla realizacji usług publicznych przeznaczono tereny w rejonie ul. Dziewiarzy.</p> <p>Ośrodek zdrowia mógłby powstać wg planu w obrębie terenów zabudowy usługowej – usługi publiczne (UP1) – w § 20 ust. 1 pkt. 1/ lit. b/ wskazano jako przeznaczenie podstawowe m.in. obiekty zdrowia.</p> <p>Możliwość przeznaczenia terenów pod zabudowę mieszkaniową zależne jest m.in. od Studium uwarunkowań i kierunków zagospodarowania przestrzennego miasta Krakowa jak również pozostałych uwarunkowań przestrzennych, prawnych oraz opinii i uzgodnień.</p> <p>Projekt planu uwzględni ustalenia Studium, które są wiążące dla organów gminy przy sporządzaniu planów miejscowych – art. 9 ust. 4 ustawy o planowaniu i zagospodarowaniu przestrzennym z dnia 27 marca 2003 r.</p> <p>Tyniec – Osiedle to teren o dominującym przeznaczeniu pod budownictwo mieszkaniowe. Zapisy dopuszczające lokalizację usług są wystarczające.</p> <p>W projekcie planu zaprojektowano przebiegi infrastruktury wodociągowej i kanalizacyjnej – Załącznik nr 2 – Infrastruktura techniczna.</p> <p>Projekt planu uzyskał uzgodnienie przez Lasy Państwowe Nadleśnictwo Myślenice - Pismo znak: Z-2120/MPZP-24/08 z dnia 21.07.2008, w którym wskazuje że: „minimalna odległość pomiędzy granicą terenów leśnych, a granicą terenów budownictwa wynosi 30 m i w takiej odległości od lasu należy poprowadzić nieprzekraczalną linię zabudowy”.</p> <p>W projekcie planu nie dopuszcza się trzeciego i dalszych rzędów zabudowy. Tym samym dopuszcza się lokalizację drugiego rzędu zabudowy.</p> <p>Jednak zgodnie z ustaleniami planu każda nowo wydzielana działka budowlana w pierwszym i drugim rzędzie zabudowy musi mieć zapewniony dostęp do drogi publicznej w rozumieniu przepisów szczególnych.</p> <p>W projekcie planu wskazano dwa tereny usług publicznych UP3 i UP4, w obrębie których znajdują się istniejące szkoły. Wydział Edukacji UMK nie wnosił do projektu planu na etapie składania wniosków do planu oraz w trakcie opiniowania uwag sugerujących możliwość lokalizacji nowych szkół w Tyńcu – Osiedle.</p>
--	--	--	--	--	--	--	---



			<p>zmniejszenia strefy ochronnej od lasów bez możliwości zabudowy z 30m.</p> <p><b>Popiera</b> budowę planowanej drogi od północy wokół Winnicy. Początek tej drogi powinien być wspólny z zaplanowaną drogą dojazdową do oczyszczalni ścieków a nie w najbardziej niebezpiecznym miejscu ul. Bolesława Śmiałego.</p> <p><b>Żąda</b> wykreślenia zakazu wznoszenia wolnostojących obiektów usługowych w terenach MN – zablokuje to np. przeznaczenia domu na działalność gastronomiczną, mini-pensjonatu. Stwarza monopol dla Opactwa.</p> <p><b>Żąda</b> dopuszczenia drugiej linii zabudowy zgodnie z uwagą Komisji Planowania Przestrzennego i Ochrony Środowiska RMK.</p>					
1497.	<b>1574</b>	[...]*	<p><b>Kategoryczny Sprzeciw</b> wobec poszerzenia i udostępnienia do użytku publicznego prywatnej drogi wewnętrznej składającej się z działek 337/1, 334/1, 334/5 (obw. 73)</p> <p>Droga została wyodrębniona z prywatnych posesji rodzinnych (335/1, 334/2, 334/3, 334/6, 285 –obw. 73) tylko do użytku prywatnego</p>	337/1, 334/1, 334/5 , obręb 73	<b>KDW</b>	<b>Prezydent Miasta Krakowa nie uwzględnił wniesionej uwagi</b>	<b>Uwaga pozostaje nieuwzględniona przez Radę Miasta Krakowa</b>	<p><b>Uwaga nieuwzględniona</b></p> <p>Zaprojektowany układ drogowy wynika z obowiązku zapewnienia działkom budowlanym dostępności do dróg publicznych, co szczegółowo określono w § 14 Rozporządzenia Ministra Infrastruktury z dnia 12 kwietnia 2002 r. w sprawie warunków technicznych, jakim powinny odpowiadać budynki i ich usytuowanie; art. 2 pkt. 12) i 14) ustawy o planowaniu i zagospodarowaniu przestrzennym z dnia 27 marca 2003 r. oraz art. 4 pkt. 3a) ustawy o gospodarce nieruchomościami z dnia 21 sierpnia 1997 r.</p> <p>Obecnie na Osiedlu nie ma wystarczającej ilości dróg publicznych, a te które są - nie posiadają wymaganych parametrów.</p> <p>Projekt planu m.in. w zakresie projektowanego układu komunikacyjnego posiada niezbędne opinie i uzgodnienia.</p> <p>Stanowisko Zarządu Infrastruktury Komunalnej i Transportu z dnia 7 lipca 2009 r. – pismo znak: ZIKiT/S/47152/09/IUO-UM-7/31483.</p>
1498.	<b>1575</b>	[...]*	<b>Żąda</b> wykreślenia zakazu wznoszenia	obszar planu		<b>Prezydent Miasta Krakowa</b>	<b>Uwaga pozostaje nieuwzględniona przez Radę</b>	<p><b>Uwaga nieuwzględniona</b></p> <p>Tyniec – Osiedle to teren o dominującym przeznaczeniu pod budownictwo mieszkaniowe. Zapisy</p>

			wolnostojących obiektów usługowych w terenach MN – zablokuje to np. przeznaczenia domu na działalność gastronomiczną, mini-pensjonatu.  <b>Proponuje</b> zezwolić na wznoszenie obiektów usługowych do obsługi ruchu turystycznego.			<b>nie uwzględnił wniesionej uwagi</b>	<b>Miasta Krakowa</b>	dopuszczające lokalizację usług są wystarczające.
1499.	<b>1576</b>	[...]*	<b>Sprzeciw wobec</b> lokacji przepompowni ścieków i pasa zieleni na działce <b>Wnosi</b> o przekształcenie działki na budowlaną, w sąsiedztwie działki istnieją liczne zabudowania	286 obręb 73	<b>ZP2 WS</b>	<b>Prezydent Miasta Krakowa nie uwzględnił wniesionej uwagi</b>	<b>Uwaga pozostaje nieuwzględniona przez Radę Miasta Krakowa</b>	<b>Uwaga nieuwzględniona</b>  Działka 286 zgodnie ze Studium znajduje się w obrębie terenów otwartych, w obrębie których obowiązuje całkowite wykluczenie prawa zabudowy – art. 9 ust. 4 ustawy o planowaniu i zagospodarowaniu przestrzennym z dnia 27 marca 2003 r.  Tereny ZP2 w projekcie planu stanowią m.in. otulinę cieków wodnych.  Autor uwagi nie wskazuje alternatywnej lokalizacji obiektów infrastruktury technicznej.
1500.	<b>1577</b>	[...]*	<b>Popiera</b> budowę planowanej drogi od północy wokół Winnicy. Początek tej drogi powinien być wspólny z zaplanowaną drogą dojazdową do oczyszczalni ścieków a nie w najbardziej niebezpiecznym miejscu ul. Bolesława Śmiałego.	obszar planu		<b>Prezydent Miasta Krakowa nie uwzględnił wniesionej uwagi</b>	<b>Uwaga pozostaje nieuwzględniona przez Radę Miasta Krakowa</b>	<b>Uwaga nieuwzględniona</b>  Zaprojektowany układ drogowy wynika z obowiązku zapewnienia działkom budowlanym dostępności do dróg publicznych, co szczegółowo określono w § 14 Rozporządzenia Ministra Infrastruktury z dnia 12 kwietnia 2002 r. w sprawie warunków technicznych, jakim powinny odpowiadać budynki i ich usytuowanie; art. 2 pkt. 12) i 14) ustawy o planowaniu i zagospodarowaniu przestrzennym z dnia 27 marca 2003 r. oraz art. 4 pkt. 3a) ustawy o gospodarce nieruchomościami z dnia 21 sierpnia 1997 r.  Obecnie na Osiedlu nie ma wystarczającej ilości dróg publicznych, a te które są - nie posiadają wymaganych parametrów. Projekt planu m.in. w zakresie projektowanego układu komunikacyjnego posiada niezbędne opinie i uzgodnienia.  Stanowisko Zarządu Infrastruktury Komunalnej i Transportu z dnia 7 lipca 2009 r. – pismo znak: ZIKiT/S/47152/09/IUO-UM-7/31483.
1501.	<b>1578</b>	[...]*	<b>Popiera</b> budowę planowanej drogi od północy wokół Winnicy. Początek tej drogi powinien być wspólny z zaplanowaną drogą dojazdową do oczyszczalni ścieków a nie w najbardziej niebezpiecznym miejscu ul. Bolesława Śmiałego.	obszar planu		<b>Prezydent Miasta Krakowa nie uwzględnił wniesionej uwagi</b>	<b>Uwaga pozostaje nieuwzględniona przez Radę Miasta Krakowa</b>	<b>Uwaga nieuwzględniona</b>  Zaprojektowany układ drogowy wynika z obowiązku zapewnienia działkom budowlanym dostępności do dróg publicznych, co szczegółowo określono w § 14 Rozporządzenia Ministra Infrastruktury z dnia 12 kwietnia 2002 r. w sprawie warunków technicznych, jakim powinny odpowiadać budynki i ich usytuowanie; art. 2 pkt. 12) i 14) ustawy o planowaniu i zagospodarowaniu przestrzennym z dnia 27 marca 2003 r. oraz art. 4 pkt. 3a) ustawy o gospodarce nieruchomościami z dnia 21 sierpnia 1997 r.  Obecnie na Osiedlu nie ma wystarczającej ilości dróg publicznych, a te które są - nie posiadają wymaganych parametrów. Projekt planu m.in. w zakresie projektowanego układu komunikacyjnego posiada niezbędne opinie i uzgodnienia.  Stanowisko Zarządu Infrastruktury Komunalnej i Transportu z dnia 7 lipca 2009 r. – pismo znak: ZIKiT/S/47152/09/IUO-UM-7/31483.
1502.	<b>1579</b>	[...]*	Odwoluje się od	Obszar planu		<b>Prezydent</b>	<b>Uwaga pozostaje</b>	

		<p>mpzp. Tyniec-Osiedle:</p> <ul style="list-style-type: none"> <li>• zła koncepcja projektowanej ul. Bolesława Śmiałego i Bogucianka</li> <li>• od projektowanego tereny UP/2ha</li> <li>• od minimalnej 3,2% powierzchni przeznaczonej pod budownictwo na obszarze 326 ha</li> </ul> <p><b>Żąda</b> usunięcia zapisu całkowitego zakazu rozbudowy lub nadbudowy domów zlokalizowanych przy ul. Bogucianka i Bolesława Śmiałego z racji na zapis o odległości 5 lub 8 m jezdni dla MN1, MN2, MN3, MN4 (zakaz rozbudowy, nadbudowy).</p> <p><b>Nie zgadza się na:</b></p> <ul style="list-style-type: none"> <li>• 30% usług w nowo wybudowanych domach, praktycznie uniemożliwiają taką działalność z racji kubatury domów, gdyż każda działka musi pozostać w 70% powierzchnią biologicznie czynną</li> <li>• na terenach budowlanych zostało ustanowione ZP3</li> <li>• nie są naniesione istniejące budynki, stąd projektowane drogi są na terenach gdzie aktualnie stoją domy</li> <li>• nie są naniesione istniejące drogi: ul. Stępicze droga zaprojektowana bez końcowego odcinka</li> <li>• nieaktualny stan roślinności</li> <li>• nie zaprojektowano miejsca pod ośrodek zdrowia oraz pod szkołę</li> <li>• źle zaprojektowano</li> </ul>		<p><b>Miasta Krakowa częściowo nie uwzględnił wniesionej uwagi</b></p>	<p><b>częściowo nieuwzględniona przez Radę Miasta Krakowa</b></p>	<p><b>Uwaga uwzględniona</b> w zakresie:</p> <p>Uwaga uwzględniona w zakresie wykreślenia zapisu dotyczącego zasady lokalizacji jednego budynku mieszkalnego na jednej działce budowlanej.</p> <p><b>Uwaga nieuwzględniona</b> w zakresie:</p> <p>Ograniczenia w kształtowaniu zabudowy w sąsiedztwie dróg mają na celu ochronę projektowanych korytarzy transportowych przed lokalizacją nowych budynków lub rozbudową istniejących.</p> <p>Zaprojektowany układ drogowy wynika z obowiązku zapewnienia działkom budowlanym dostępności do dróg publicznych, co szczegółowo określono w § 14 Rozporządzenia Ministra Infrastruktury z dnia 12 kwietnia 2002 r. w sprawie warunków technicznych, jakim powinny odpowiadać budynki i ich usytuowanie; art. 2 pkt. 12) i 14) ustawy o planowaniu i zagospodarowaniu przestrzennym z dnia 27 marca 2003 r. oraz art. 4 pkt. 3a) ustawy o gospodarce nieruchomościami z dnia 21 sierpnia 1997 r.</p> <p>Obecnie na Osiedlu nie ma wystarczającej ilości dróg publicznych, a te które są - nie posiadają wymaganych parametrów. Projekt planu m.in. w zakresie projektowanego układu komunikacyjnego posiada niezbędne opinie i uzgodnienia.</p> <p>Stanowisko Zarządu Infrastruktury Komunalnej i Transportu z dnia 7 lipca 2009 r. – pismo znak: ZIKiT/S/47152/09/IUO-UM-7/31483.</p> <p>Projekt planu wskazuje docelowy układ komunikacyjny. Autor uwagi nie wskazuje przykładów poprowadzenia dróg w miejscach istniejących budynków. Projekt planu sporządzany jest w oparciu o dostępne podkłady mapowe.</p> <p>W projekcie planu wskazuje się szerokość dróg w liniach rozgraniczających, natomiast kształtowanie przebiegu jezdni (budowy lub modernizacji drogi) wskazuje się w projekcie budowlanym, w którym uwzględnia się uwarunkowania dotyczące m.in. istniejącej zabudowy zabytkowej.</p> <p>Autor uwagi nie precyzuje jaka forma przeznaczenia miała by zostać zaprojektowana w miejsce UP2.</p> <p>Projekt planu uwzględnia uwarunkowania oraz wytyczne i wskazania instytucji i organów właściwych do opiniowania i uzgadniania projektu planu miejscowego zgodnie z ustawą o planowaniu i zagospodarowaniu przestrzennym z dnia 27 marca 2003 r.</p> <p>Projekt planu uwzględnia dostępne materiały i opracowania oraz posiada opinie i uzgodnienia.</p> <p>Zaprojektowana droga dojazdowa KDD umożliwi lepsze skomunikowanie terenów mieszkaniowych położonych w rejonie ul. Heligundy oraz Walgierza Wdalego. Dla realizacji usług publicznych przeznaczono tereny w rejonie ul. Dziewiarzy. Ośrodek zdrowia mógłby powstać wg planu w obrębie terenów zabudowy usługowej – usługi publiczne (UP1) – w § 20 ust. 1 pkt. 1/ lit. b/ wskazano jako przeznaczenie podstawowe m.in. obiektu zdrowia.</p> <p>Możliwość przeznaczenia terenów pod zabudowę mieszkaniową zależne jest m.in. od Studium uwarunkowań i kierunków zagospodarowania przestrzennego miasta Krakowa jak również pozostałych uwarunkowań przestrzennych, prawnych oraz opinii i uzgodnień.</p> <p>Projekt planu uwzględnia ustalenia Studium, które są wiążące dla organów gminy przy sporządzaniu planów miejscowych – art. 9 ust. 4 ustawy o planowaniu i zagospodarowaniu przestrzennym z dnia 27 marca 2003 r.</p> <p>Tyniec – Osiedle to teren o dominującym przeznaczeniu pod budownictwo mieszkaniowe. Zapisy dopuszczające lokalizację usług są wystarczające.</p> <p>W projekcie planu zaprojektowano przebiegi infrastruktury wodociągowej i kanalizacyjnej – Załącznik nr 2 – Infrastruktura techniczna.</p>
--	--	--	--	--	---	--

		<p>drogi – na trasie budynku zabytkowy, który to uniemożliwia</p> <ul style="list-style-type: none"> <li>• brak kanalizacji i wodociągu (nawet w projektach)</li> </ul> <p><b>Nie zgadza się na:</b></p> <ul style="list-style-type: none"> <li>• przekształcenie ulic Bogucianka i Bolesława Śmiałego w drogi zbiorcze</li> </ul> <p><b>Proponuje:</b></p> <p>zaplanować chodniki i remont drogi zgodnie z przygotowanym już planem a zakwestionowanym przez Benedyktynów</p> <p><b>Nie zgadza się na</b> planowane wyburzenie budynku dawnego przedszkola, który ma być przeznaczony po adaptacji na ośrodek zdrowia i plac zabaw dla dzieci z Przedszkola nr 133.</p> <p><b>Żąda</b> wykreślenia z planów ograniczenia możliwości zabudowy działek o szerokości mniejszej niż 16 m dla terenów MN1, MN2 oraz mniejszej niż 20 m dla terenów MN4 (większość działek nie spełnia tego warunku – są węższe).</p> <p><b>Żąda</b> wykreślenia zasady <i>jedna działka jeden dom</i>.</p> <p><b>Żąda</b> zmniejszenia strefy ochronnej od lasów bez możliwości zabudowy z 30m.</p> <p><b>Popiera</b> budowę planowanej drogi od północy wokół Winnicy. Początek tej drogi powinien być wspólny z zaplanowaną drogą</p>					<p>Projekt planu uzyskał uzgodnienie przez Lasy Państwowe Nadleśnictwo Myślenice - Pismo znak: Z-2120/MPZP-24/08 z dnia 21.07.2008, w którym wskazuje że: „minimalna odległość pomiędzy granicą terenów leśnych, a granicą terenów budownictwa wynosi 30 m i w takiej odległości od lasu należy poprowadzić nieprzekraczalną linię zabudowy”.</p> <p>W projekcie planu nie dopuszcza się trzeciego i dalszych rzędów zabudowy. Tym samym dopuszcza się lokalizację drugiego rzędu zabudowy. Jednak zgodnie z ustaleniami planu każda nowo wydzielana działka budowlana w pierwszym i drugim rzędzie zabudowy musi mieć zapewniony dostęp do drogi publicznej w rozumieniu przepisów szczególnych.</p> <p>W projekcie planu wskazano dwa tereny usług publicznych UP3 i UP4, w obrębie których znajdują się istniejące szkoły. Wydział Edukacji UMK nie wnosił do projektu planu na etapie składania wniosków do planu oraz w trakcie opiniowania uwag sugerujących możliwość lokalizacji nowych szkół w Tyńcu – Osiedle.</p>
--	--	---	--	--	--	--	--

			dojazdową do oczyszczalni ścieków a nie w najbardziej niebezpiecznym miejscu ul. Bolesława Śmiałego. <b>Żąda</b> wykreślenia zakazu wznoszenia wolnostojących obiektów usługowych w terenach MN – zablokuje to np. przeznaczenia domu na działalność gastronomiczną, mini-pensjonatu. Stwarza monopol dla Opactwa. <b>Żąda</b> dopuszczenia drugiej linii zabudowy zgodnie z uwagą Komisji Planowania Przestrzennego i Ochrony Środowiska RMK.					
1503.	<b>1580</b>	[...]*	<b>Wniosek o:</b> Przekwalifikowanie działki na działkę budowlaną; argumentując: -do działki jest dojazd przez drogę gminną - działka sąsiednia 65/8 jest zabudowana budynkiem mieszkalnym 0 na działce 65/11 sąbudowane budynki mieszkalne, w tej samej linii zabudowy co działka 65/9 -działka posiada aktualne warunki dostawy wody, gazu i en.elekt.	65/9 obręb 76 Podgórze	<b>R2</b>	<b>Prezydent Miasta Krakowa nie uwzględnił wniesionej uwagi</b>	<b>Uwaga pozostaje nieuwzględniona przez Radę Miasta Krakowa</b>	<b>Uwaga nieuwzględniona</b>  Działka65/9 zgodnie ze Studium znajduje się w obrębie terenów otwartych, w obrębie których obowiązuje całkowite wykluczenie prawa zabudowy – art. 9 ust. 4 ustawy o planowaniu i zagospodarowaniu przestrzennym z dnia 27 marca 2003 r.
1504.	<b>1581</b>	[...]*	<b>1. Sprzeciw</b> wobec poszerzenia ulic 2. ul. Benedyktyńska Należy przebudować zgodnie z opracowaną przez Dzielnicę VIII koncepcją – Decyzja AU-2/7331/3954/07 z dnia 14.12.2007 3. ul. Dziewiarzy należy pozostawić w obecnym kształcie	Obszar planu		<b>Prezydent Miasta Krakowa nie uwzględnił wniesionej uwagi</b>	<b>Uwaga pozostaje nieuwzględniona przez Radę Miasta Krakowa</b>	<b>Uwaga nieuwzględniona</b>  Zaprojektowany układ drogowy wynika z obowiązku zapewnienia działkom budowlanym dostępności do dróg publicznych, co szczegółowo określono w § 14 Rozporządzenia Ministra Infrastruktury z dnia 12 kwietnia 2002 r. w sprawie warunków technicznych, jakim powinny odpowiadać budynki i ich usytuowanie; art. 2 pkt. 12) i 14) ustawy o planowaniu i zagospodarowaniu przestrzennym z dnia 27 marca 2003 r. oraz art. 4 pkt. 3a) ustawy o gospodarce nieruchomościami z dnia 21 sierpnia 1997 r.  Obecnie na Osiedlu nie ma wystarczającej ilości dróg publicznych, a te które są - nie posiadają wymaganych parametrów. Projekt planu m.in. w zakresie projektowanego układu komunikacyjnego posiada niezbędne opinie i uzgodnienia.

								Stanowisko Zarządu Infrastruktury Komunalnej i Transportu z dnia 7 lipca 2009 r. – pismo znak: ZIKiT/S/47152/09/IUO-UM-7/31483.
1505.	<b>1582</b>	[...]*	<b>1.poparcie</b> budowy planowanej drogi od północy wokół Winnicy ... <b>2.sugestia-</b> budowa ronda– początek obwodnicy <b>3.sugestia - wzdluz</b> projektowanej ulicy utworzyć parking dla samochodów osobowych i autokarów wraz z obiektami gastronom., toaletami i małą architektur.	Obszar planu		<b>Prezydent Miasta Krakowa nie uwzględnił wniesionej uwagi</b>	<b>Uwaga pozostaje nieuwzględniona przez Radę Miasta Krakowa</b>	<b>Uwaga nieuwzględniona</b> Zaprojektowany układ drogowy wynika z obowiązku zapewnienia działkom budowlanym dostępności do dróg publicznych, co szczegółowo określono w § 14 Rozporządzenia Ministra Infrastruktury z dnia 12 kwietnia 2002 r. w sprawie warunków technicznych, jakim powinny odpowiadać budynki i ich usytuowanie; art. 2 pkt. 12) i 14) ustawy o planowaniu i zagospodarowaniu przestrzennym z dnia 27 marca 2003 r. oraz art. 4 pkt. 3a) ustawy o gospodarce nieruchomościami z dnia 21 sierpnia 1997 r.  Obecnie na Osiedlu nie ma wystarczającej ilości dróg publicznych, a te które są - nie posiadają wymaganych parametrów. Projekt planu m.in. w zakresie projektowanego układu komunikacyjnego posiada niezbędne opinie i uzgodnienia.  Stanowisko Zarządu Infrastruktury Komunalnej i Transportu z dnia 7 lipca 2009 r. – pismo znak: ZIKiT/S/47152/09/IUO-UM-7/31483.
1506.	<b>1583</b>	[...]*	<b>Wnoszą o</b> umieszczenie w planach zagospodarowania przestrzennego Tyniec-Osiedle centrum dla obsługi turystycznej oraz zaprojektowanie w tym obszarze (odtworzenie) przeprawy promowej i ścieżek rowerowych w nawiązaniu do istniejącego przystanku tramwaju wodnego wraz z parkingami dla samochodów osobowych, obiektami gastronomicznymi, toaletami oraz małą architekturą (hawki, kosze na śmieci, altanki)	Obszar planu		<b>Prezydent Miasta Krakowa nie uwzględnił wniesionej uwagi</b>	<b>Uwaga pozostaje nieuwzględniona przez Radę Miasta Krakowa</b>	<b>Uwaga nieuwzględniona</b> Obiekty związane z obsługą turystyczną zgodnie z projektem planu są dopuszczone do realizacji w obrębie terenów zabudowy usługowej – usługi publiczne (UP1). W projekcie planu w rejonie ul. Promowej wskazano tereny komunikacji wodnej KW oraz tereny parkingów KP. W obrębie terenów KW w przeznaczeniu podstawowym wskazano możliwość realizacji przystani rzecznej a także pomostów oraz innych obiektów i urządzeń służących obsłudze rzecznych promów i statków wycieczkowych, w tym tzw. tramwaju wodnego (§37 ust. 1 pkt. 1).
1507.	<b>1584</b>	[...]*	<b>Sprzeciw</b> co do projektowanej drogi (KDL) łączącej ulice Bolesława Śmiałego i Obrony Tyńca przechodzącej przez nowo wybudowany budynek mieszkalny  <b>Wnoszą o</b> zaprojektowanie tej drogi jako (KDD) w początkowym	Obszar planu		<b>Prezydent Miasta Krakowa nie uwzględnił wniesionej uwagi</b>	<b>Uwaga pozostaje nieuwzględniona przez Radę Miasta Krakowa</b>	<b>Uwaga nieuwzględniona</b> Zaprojektowany układ drogowy wynika z obowiązku zapewnienia działkom budowlanym dostępności do dróg publicznych, co szczegółowo określono w § 14 Rozporządzenia Ministra Infrastruktury z dnia 12 kwietnia 2002 r. w sprawie warunków technicznych, jakim powinny odpowiadać budynki i ich usytuowanie; art. 2 pkt. 12) i 14) ustawy o planowaniu i zagospodarowaniu przestrzennym z dnia 27 marca 2003 r. oraz art. 4 pkt. 3a) ustawy o gospodarce nieruchomościami z dnia 21 sierpnia 1997 r.  Obecnie na Osiedlu nie ma wystarczającej ilości dróg publicznych, a te które są - nie posiadają wymaganych parametrów. Projekt planu m.in. w zakresie projektowanego układu komunikacyjnego posiada niezbędne opinie i uzgodnienia.

			odcinku od ul. Obrony Tyńca w istniejącej ul. Skolczanka, a następnie wzdłuż istniejącego rowu melioracyjnego  <b>Wnoszą o</b> przeznaczenie terenów rolnych (R2) wzdłuż projektowanej ulicy (od strony lasu) pod tereny pod zabudowę jednorodziną (MN)					Stanowisko Zarządu Infrastruktury Komunalnej i Transportu z dnia 7 lipca 2009 r. – pismo znak: ZIKiT/S/47152/09/IUO-UM-7/31483.  Autor uwagi nie wskazuje przykładów poprowadzenia dróg w miejscach istniejących budynków.  Możliwość przeznaczenia terenów pod zabudowę mieszkaniową zależy jest m.in. od Studium uwarunkowań i kierunków zagospodarowania przestrzennego miasta Krakowa jak również pozostałych uwarunkowań przestrzennych, prawnych oraz opinii i uzgodnień.  Projekt planu uwzględni ustalenia Studium, które są wiążące dla organów gminy przy sporządzaniu planów miejscowych – art. 9 ust. 4 ustawy o planowaniu i zagospodarowaniu przestrzennym z dnia 27 marca 2003 r.
1508.	<b>1585</b>	[...]*	<b>1. Sprzeciw</b> wobec projektowanej drodże ze skrzyżowania ulic Bogucianka, Benedyktyńska i Bolesława Śmiałego w kierunku ul. Heligundy przez budynek byłego przedszkola	324 (prawdopodobnie dotyczy działki 326/1 obręb 73)	<b>KDZ KDD MN1</b>	<b>Prezydent Miasta Krakowa nie uwzględnił wniesionej uwagi</b>	<b>Uwaga pozostaje nieuwzględniona przez Radę Miasta Krakowa</b>	<b>Uwaga nieuwzględniona</b>  Zaprojektowana droga dojazdowa KDD umożliwi lepsze skomunikowanie terenów mieszkaniowych położonych w rejonie ul. Heligundy oraz Wałgierza Wdalego. Dla realizacji usług publicznych przeznaczono tereny w rejonie ul. Dziewiarzy. Ośrodek zdrowia mógłby powstać wg planu w obrębie terenów zabudowy usługowej – usługi publiczne (UP1) – w § 20 ust. 1 pkt. 1/ lit. b/ wskazano jako przeznaczenie podstawowe m.in. obiekty zdrowia.
1509.	<b>1586</b>	[...]*	<b>1. poparcie</b> dla usytuowania terenu rekreacji i sportu (USI) <b>2. poparcie</b> dla usytuowania terenu zabudowy usługowej (UP3) <b>3. wniosek o</b> zagospodarowanie na części działki 78/3 istniejącego oczka wodnego (WS) z przeznaczeniem na teren rekreacyjny	Ad.1. 127/93 obręb 76  Ad.2. działka nr 97 obręb 73  Ad. 3. działka 78/3	Ad. 1. <b>US KDW MN4</b>  Ad. 2. <b>UP3 MN1 KDL</b>  Ad. 3. <b>KDL ZP1 UP1</b>	<b>Prezydent Miasta Krakowa nie uwzględnił wniesionej uwagi</b>	<b>Uwaga pozostaje nieuwzględniona przez Radę Miasta Krakowa</b>	<b>Uwaga nieuwzględniona</b>  Istniejące oczko wodne to teren wód powierzchniowych. W sąsiedztwie znajdują się tereny przeznaczone w projekcie planu pod zieleń urządzone (ZP1). W przeznaczeniu uzupełniającym dla terenów ZP1 dopuszczono możliwość realizacji m.in. placów zabaw, boisk sportowych oraz sezonowych obiektów tymczasowych w zakresie usług kultury, turystyki, sportu i rekreacji (§27 ust. 1 pkt. 2).
1510.	<b>1587</b>	[...]*	<b>1. poparcie</b> budowy planowanej drogi od północy wokół Winnicy ... <b>2. sugestia</b> - budowa ronda – początek obwodnicy <b>3. sugestia</b> - wzdłuż projektowanej ulicy utworzyć parking dla samochodów osobowych i autokarów wraz z obiektami gastronomicznymi, toaletami i małą architekturą.	Obszar planu		<b>Prezydent Miasta Krakowa nie uwzględnił wniesionej uwagi</b>	<b>Uwaga pozostaje nieuwzględniona przez Radę Miasta Krakowa</b>	<b>Uwaga nieuwzględniona</b>  Zaprojektowany układ drogowy wynika z obowiązku zapewnienia działkom budowlanym dostępności do dróg publicznych, co szczegółowo określono w § 14 Rozporządzenia Ministra Infrastruktury z dnia 12 kwietnia 2002 r. w sprawie warunków technicznych, jakim powinny odpowiadać budynki i ich usytuowanie; art. 2 pkt. 12) i 14) ustawy o planowaniu i zagospodarowaniu przestrzennym z dnia 27 marca 2003 r. oraz art. 4 pkt. 3a) ustawy o gospodarce nieruchomościami z dnia 21 sierpnia 1997 r.  Obecnie na Osiedlu nie ma wystarczającej ilości dróg publicznych, a te które są - nie posiadają wymaganych parametrów. Projekt planu m.in. w zakresie projektowanego układu komunikacyjnego posiada niezbędne opinie i uzgodnienia.  Stanowisko Zarządu Infrastruktury Komunalnej i Transportu z dnia 7 lipca 2009 r. – pismo znak: ZIKiT/S/47152/09/IUO-UM-7/31483.
1511.	<b>1588</b>	[...]*	Sprzeciw wobec planowanej drogi	Obszar planu		<b>Prezydent Miasta</b>	<b>Uwaga pozostaje nieuwzględniona</b>	<b>Uwaga nieuwzględniona</b>

			zbiorczej (KDZ) w ulicach Bogucianka i Bolesława Śmiałego Wnoszą o wyeliminowanie tranzytowego ruchu kołowego, wykonanie chodników jednostronnych, umieszczenie ścieżek rowerowych na wale wiślanym, zaprojektowanie części ulic o ruchu jednokierunkowym, projektowanie ulic jako KDD i KDW			<b>Krakowa nie uwzględnił wniesionej uwagi</b>	<b>przez Radę Miasta Krakowa</b>	Zaprojektowany układ drogowy wynika z obowiązku zapewnienia działkom budowlanym dostępności do dróg publicznych, co szczegółowo określono w § 14 Rozporządzenia Ministra Infrastruktury z dnia 12 kwietnia 2002 r. w sprawie warunków technicznych, jakim powinny odpowiadać budynki i ich usytuowanie; art. 2 pkt. 12) i 14) ustawy o planowaniu i zagospodarowaniu przestrzennym z dnia 27 marca 2003 r. oraz art. 4 pkt. 3a) ustawy o gospodarce nieruchomościami z dnia 21 sierpnia 1997 r.  Obecnie na Osiedlu nie ma wystarczającej ilości dróg publicznych, a te które są - nie posiadają wymaganych parametrów. Projekt planu m.in. w zakresie projektowanego układu komunikacyjnego posiada niezbędne opinie i uzgodnienia.  Stanowisko Zarządu Infrastruktury Komunalnej i Transportu z dnia 7 lipca 2009 r. – pismo znak: ZIKiT/S/47152/09/IUO-UM-7/31483.
1512.	<b>1589</b>	[...]*	<b>Sprzeciw</b> co do projektowanej drogi (KDL) łączącej ulice Bolesława Śmiałego i Obrony Tyńca przechodzącej przez nowo wybudowany budynek mieszkalny  <b>Wnoszą o</b> zaprojektowanie tej drogi jako (KDD) w początkowym odcinku od ul. Obrony Tyńca w istniejącej ul. Skołczanka, a następnie wzdłuż istniejącego rowu melioracyjnego  <b>Wnoszą o</b> przeznaczenie terenów rolnych (R2) wzdłuż projektowanej ulicy (od strony lasu) pod tereny pod zabudowę jednorodzinna (MN)	Obszar planu		<b>Prezydent Miasta Krakowa nie uwzględnił wniesionej uwagi</b>	<b>Uwaga pozostaje nieuwzględniona przez Radę Miasta Krakowa</b>	<b>Uwaga nieuwzględniona</b>  Zaprojektowany układ drogowy wynika z obowiązku zapewnienia działkom budowlanym dostępności do dróg publicznych, co szczegółowo określono w § 14 Rozporządzenia Ministra Infrastruktury z dnia 12 kwietnia 2002 r. w sprawie warunków technicznych, jakim powinny odpowiadać budynki i ich usytuowanie; art. 2 pkt. 12) i 14) ustawy o planowaniu i zagospodarowaniu przestrzennym z dnia 27 marca 2003 r. oraz art. 4 pkt. 3a) ustawy o gospodarce nieruchomościami z dnia 21 sierpnia 1997 r.  Obecnie na Osiedlu nie ma wystarczającej ilości dróg publicznych, a te które są - nie posiadają wymaganych parametrów. Projekt planu m.in. w zakresie projektowanego układu komunikacyjnego posiada niezbędne opinie i uzgodnienia.  Stanowisko Zarządu Infrastruktury Komunalnej i Transportu z dnia 7 lipca 2009 r. – pismo znak: ZIKiT/S/47152/09/IUO-UM-7/31483.  Autor uwagi nie wskazuje przykładów poprowadzenia dróg w miejscach istniejących budynków.  Możliwość przeznaczenia terenów pod zabudowę mieszkaniową zależy jest m.in. od Studium uwarunkowań i kierunków zagospodarowania przestrzennego miasta Krakowa jak również pozostałych uwarunkowań przestrzennych, prawnych oraz opinii i uzgodnień.  Projekt planu uwzględnia ustalenia Studium, które są wiążące dla organów gminy przy sporządzaniu planów miejscowych – art. 9 ust. 4 ustawy o planowaniu i zagospodarowaniu przestrzennym z dnia 27 marca 2003 r.
1513.	<b>1590</b>	[...]*	<b>1. Sprzeciw</b> wobec projektowanej drodze ze skrzyżowania ulic Bogucianka, Benedyktynska i Bolesława Śmiałego w kierunku ul. Heligundy przez budynek byłego przedszkola	324 (prawdopodobnie dotyczy działki 326/1 obręb 73)	<b>KDZ KDD MN1</b>	<b>Prezydent Miasta Krakowa nie uwzględnił wniesionej uwagi</b>	<b>Uwaga pozostaje nieuwzględniona przez Radę Miasta Krakowa</b>	<b>Uwaga nieuwzględniona</b>  Zaprojektowana droga dojazdowa KDD umożliwi lepsze skomunikowanie terenów mieszkaniowych położonych w rejonie ul. Heligundy oraz Wąlgierza Wdalego. Dla realizacji usług publicznych przeznaczono tereny w rejonie ul. Dziewiarzy. Ośrodek zdrowia mógłby powstać wg planu w obrębie terenów zabudowy usługowej – usługi publiczne (UP1) – w § 20 ust. 1 pkt. 1/ lit. b/ wskazano jako przeznaczenie podstawowe m.in. obiekty zdrowia.
1514.	<b>1591</b>	[...]*	<b>Wnoszą o</b> umieszczenie w planach zagospodarowania	Obszar planu		<b>Prezydent Miasta Krakowa nie uwzględnił</b>	<b>Uwaga pozostaje nieuwzględniona przez Radę Miasta Krakowa</b>	<b>Uwaga nieuwzględniona</b>  Obiekty związane z obsługą turystyczną zgodnie z projektem planu są dopuszczone do realizacji w obrębie terenów zabudowy usługowej – usługi publiczne (UP1). W projekcie planu w rejonie ul. Promowej wskazano



			przestrzennego Tyniec-Osiedle centrum dla obsługi turystycznej oraz zaprojektowanie w tym obszarze (odtworzenie) przeprawy promowej i ścieżek rowerowych w nawiązaniu do istniejącego przystanku tramwaju wodnego wraz z parkingami dla samochodów osobowych, obiektami gastronomicznymi, toaletami oraz małą architekturą (ławki, kosze na śmieci, altanki)			<b>wniesionej uwagi</b>		tereny komunikacji wodnej KW oraz tereny parkingów KP. W obrębie terenów KW w przeznaczeniu podstawowym wskazano możliwość realizacji przystani rzecznej a także pomostów oraz innych obiektów i urządzeń służących obsłudze rzecznych promów i statków wycieczkowych, w tym tzw. tramwaju wodnego (§37 ust. 1 pkt. 1).
1515.	<b>1592</b>	[...]*	<b>1. Wnoszą o</b> przeanalizowanie p.z.p Tyniec-Osiedle pod względem utworzenia nowych obszarów dla zabudowy jednorodzinnej (MN), <b>2.</b> także umożliwić zabudowę drugiej linii, szczególnie tam gdzie działki mają dostęp do dróg publicznych i są już działkami uzbrojonymi, istnieją budynki i są wydane decyzje WZiZT <b>3.</b> wnoszą o umożliwienie wydziałania terenów pod działalność komercyjną, małe pensjonaty, obiekty gastronomiczno-	Obszar planu		<b>Prezydent Miasta Krakowa nie uwzględnił wniesionej uwagi</b>	<b>Uwaga pozostaje nieuwzględniona przez Radę Miasta Krakowa</b>	<b>Uwaga nieuwzględniona</b> Możliwość przeznaczenia terenów pod zabudowę mieszkaniową zależy jest m.in. od Studium uwarunkowań i kierunków zagospodarowania przestrzennego miasta Krakowa jak również pozostałych uwarunkowań przestrzennych, prawnych oraz opinii i uzgodnień.  Projekt planu uwzględni ustalenia Studium, które są wiążące dla organów gminy przy sporządzaniu planów miejscowych – art. 9 ust. 4 ustawy o planowaniu i zagospodarowaniu przestrzennym z dnia 27 marca 2003 r.  W projekcie planu nie dopuszcza się trzeciego i dalszych rzędów zabudowy. Tym samym dopuszcza się lokalizację drugiego rzędu zabudowy. Jednak zgodnie z ustaleniami planu każda nowo wydzielana działka budowlana w pierwszym i drugim rzędzie zabudowy musi mieć zapewniony dostęp do drogi publicznej w rozumieniu przepisów szczególnych.  Tyniec – Osiedle to teren o dominującym przeznaczeniu pod budownictwo mieszkaniowe. Zapisy dopuszczające lokalizację usług są wystarczające.
1516.	<b>1593</b>	[...]*	<b>1. poparcie</b> budowy planowanej drogi od północy wokół Winnicy ... <b>2. sugestia</b> - budowa ronda – początek obwodnicy <b>3. sugestia</b> - <b>wzdłuż</b> projektowanej ulicy utworzyć parking dla samochodów osobowych i autokarów wraz z	Obszar planu		<b>Prezydent Miasta Krakowa nie uwzględnił wniesionej uwagi</b>	<b>Uwaga pozostaje nieuwzględniona przez Radę Miasta Krakowa</b>	<b>Uwaga nieuwzględniona</b> Zaprojektowany układ drogowy wynika z obowiązku zapewnienia działkom budowlanym dostępności do dróg publicznych, co szczegółowo określono w § 14 Rozporządzenia Ministra Infrastruktury z dnia 12 kwietnia 2002 r. w sprawie warunków technicznych, jakim powinny odpowiadać budynki i ich usytuowanie; art. 2 pkt. 12) i 14) ustawy o planowaniu i zagospodarowaniu przestrzennym z dnia 27 marca 2003 r. oraz art. 4 pkt. 3a) ustawy o gospodarce nieruchomościami z dnia 21 sierpnia 1997 r.  Obecnie na Osiedlu nie ma wystarczającej ilości dróg publicznych, a te które są - nie posiadają wymaganych parametrów. Projekt planu m.in. w zakresie projektowanego układu komunikacyjnego posiada niezbędne opinie i uzgodnienia.

			obiektami gastronomicznymi, toaletami i małą architekturą.					Stanowisko Zarządu Infrastruktury Komunalnej i Transportu z dnia 7 lipca 2009 r. – pismo znak: ZIKiT/S/47152/09/IUO-UM-7/31483.
1517.	<b>1594</b>	[...]*	<b>1. poparcie</b> dla usytuowania terenu rekreacji i sportu (USI) <b>2. poparcie</b> dla usytuowania terenu zabudowy usługowej (UP3) <b>3. wniosek o</b> zagospodarowanie na części działki 78/3 istniejącego oczka wodnego (WS) z przeznaczeniem na teren rekreacyjny	Ad.1. 127/93 obręb 76 Ad.2. działka nr 97 obręb 73 Ad. 3. działka 78/3	Ad. 1. <b>US</b> <b>KDW</b> <b>MN4</b> Ad. 2. <b>UP3</b> <b>MN1</b> <b>KDL</b> Ad. 3. <b>KDL</b> <b>ZP1</b> <b>UP1</b>	<b>Prezydent Miasta Krakowa nie uwzględnił wniesionej uwagi</b>	<b>Uwaga pozostaje nieuwzględniona przez Radę Miasta Krakowa</b>	<b>Uwaga nieuwzględniona</b> Istniejące oczko wodne to teren wód powierzchniowych. W sąsiedztwie znajdują się tereny przeznaczone w projekcie planu pod zieleń urządzone (ZP1). W przeznaczeniu uzupełniającym dla terenów ZP1 dopuszczono możliwość realizacji m.in. placów zabaw, boisk sportowych oraz sezonowych obiektów tymczasowych w zakresie usług kultury, turystyki, sportu i rekreacji (§27 ust. 1 pkt. 2).
1518.	<b>1595</b>	[...]*	<b>1. Sprzeciw</b> wobec projektowanej drożdy ze skrzyżowania ulic Bogucianka, Benedyktyńska i Bolesława Śmiałego w kierunku ul. Heligundy przez budynek byłego przedszkola	324 (prawdopodobnie dotyczy działki 326/1 obręb 73)	<b>KDZ</b> <b>KDD</b> <b>MN1</b>	<b>Prezydent Miasta Krakowa nie uwzględnił wniesionej uwagi</b>	<b>Uwaga pozostaje nieuwzględniona przez Radę Miasta Krakowa</b>	<b>Uwaga nieuwzględniona</b> Zaprojektowana droga dojazdowa KDD umożliwia lepsze skomunikowanie terenów mieszkaniowych położonych w rejonie ul. Heligundy oraz Walgierza Wdalego. Dla realizacji usług publicznych przeznaczono tereny w rejonie ul. Dziewiarzy. Osrodek zdrowia mógłby powstać wg planu w obrębie terenów zabudowy usługowej – usługi publiczne (UP1) – w § 20 ust. 1 pkt. 1/ lit. b/ wskazano przeznaczenie podstawowe m.in. obiekty zdrowia.
1519.	<b>1596</b>	[...]*	<b>1. Wnoszą o</b> przeanalizowanie p.z.p Tyniec-Osiedle pod względem utworzenia nowych obszarów dla zabudowy jednorodzinnej (MN), <b>2.</b> także umożliwić zabudowę drugiej linii, szczególnie tam gdzie działki mają dostęp do dróg publicznych i są już działkami uzbrojonymi, istnieją budynki i są wydane decyzje WZiZT <b>3.</b> wnoszą o umożliwienie wydziałania terenów pod działalność komercyjną, małe pensjonaty, obiekty gastronomiczno-handlowe	Obszar planu		<b>Prezydent Miasta Krakowa nie uwzględnił wniesionej uwagi</b>	<b>Uwaga pozostaje nieuwzględniona przez Radę Miasta Krakowa</b>	<b>Uwaga nieuwzględniona</b> Możliwość przeznaczenia terenów pod zabudowę mieszkaniową zależy jest m.in. od Studium uwarunkowań i kierunków zagospodarowania przestrzennego miasta Krakowa jak również pozostałych uwarunkowań przestrzennych, prawnych oraz opinii i uzgodnień. Projekt planu uwzględnia ustalenia Studium, które są wiążące dla organów gminy przy sporządzaniu planów miejscowych – art. 9 ust. 4 ustawy o planowaniu i zagospodarowaniu przestrzennym z dnia 27 marca 2003 r. W projekcie planu nie dopuszcza się trzeciego i dalszych rzędów zabudowy. Tym samym dopuszcza się lokalizację drugiego rzędu zabudowy. Jednak zgodnie z ustaleniami planu każda nowo wydzielana działka budowlana w pierwszym i drugim rzędzie zabudowy musi mieć zapewniony dostęp do drogi publicznej w rozumieniu przepisów szczególnych. Tyniec – Osiedle to teren o dominującym przeznaczeniu pod budownictwo mieszkaniowe. Zapisy dopuszczające lokalizację usług są wystarczające.
1520.	<b>1597</b>	[...]*	<b>Wnoszą o</b> umieszczenie w planach zagospodarowania przestrzennego	Obszar planu		<b>Prezydent Miasta Krakowa nie uwzględnił wniesionej uwagi</b>	<b>Uwaga pozostaje nieuwzględniona przez Radę Miasta Krakowa</b>	<b>Uwaga nieuwzględniona</b> Obiekty związane z obsługą turystyczną zgodnie z projektem planu są dopuszczone do realizacji w obrębie terenów zabudowy usługowej – usługi publiczne (UP1). W projekcie planu w rejonie ul. Promowej wskazano tereny komunikacji wodnej KW oraz tereny parkingów KP. W obrębie terenów KW w przeznaczeniu

			Tyniec-Osiedle centrum dla obsługi turystycznej oraz zaprojektowanie w tym obszarze (odtworzenie) przeprawy promowej i ścieżek rowerowych w nawiązaniu do istniejącego przystanku tramwaju wodnego wraz z parkingami dla samochodów osobowych, obiektami gastronomicznymi, toaletami oraz małą architekturą (hawki, kosze na śmieci, altanki)			<b>uwagi</b>		podstawowym wskazano możliwość realizacji przystani rzecznej a także pomostów oraz innych obiektów i urządzeń służących obsłudze rzecznych promów i statków wycieczkowych, w tym tzw. tramwaju wodnego (§37 ust. 1 pkt. 1).
1521.	<b>1598</b>	[...]*	<b>1.sprzeciw</b> co do projektowanej drogi (KDL) łączącej ulice Bolesława Śmiałego i Obrony Tyńca przechodzącej przez nowo wybudowany budynek mieszkalny <b>2.wnoszą o</b> zaprojektowanie tej drogi jako (KDD) w początkowym odcinku od ul. Obrony Tyńca w istniejącej ul. Skolczanka, a następnie wzdłuż istniejącego rowu melioracyjnego <b>3.wnoszą o</b> przeznaczenie terenów rolnych (R2) wzdłuż projektowanej ulicy (od strony lasu) pod tereny pod zabudowę jednorodziną (MN)	Obszar planu		<b>Prezydent Miasta Krakowa nie uwzględnił wniesionej uwagi</b>	<b>Uwaga pozostaje nieuwzględniona przez Radę Miasta Krakowa</b>	<b>Uwaga nieuwzględniona</b>  Zaprojektowany układ drogowy wynika z obowiązku zapewnienia działkom budowlanym dostępności do dróg publicznych, co szczegółowo określono w § 14 Rozporządzenia Ministra Infrastruktury z dnia 12 kwietnia 2002 r. w sprawie warunków technicznych, jakim powinny odpowiadać budynki i ich usytuowanie; art. 2 pkt. 12) i 14) ustawy o planowaniu i zagospodarowaniu przestrzennym z dnia 27 marca 2003 r. oraz art. 4 pkt. 3a) ustawy o gospodarce nieruchomościami z dnia 21 sierpnia 1997 r.  Obecnie na Osiedlu nie ma wystarczającej ilości dróg publicznych, a te które są - nie posiadają wymaganych parametrów. Projekt planu m.in. w zakresie projektowanego układu komunikacyjnego posiada niezbędne opinie i uzgodnienia.  Stanowisko Zarządu Infrastruktury Komunalnej i Transportu z dnia 7 lipca 2009 r. – pismo znak: ZIKiT/S/47152/09/IUO-UM-7/31483.  Autor uwagi nie wskazuje przykładów poprowadzenia dróg w miejscach istniejących budynków.  Możliwość przeznaczenia terenów pod zabudowę mieszkaniową zależne jest m.in. od Studium uwarunkowań i kierunków zagospodarowania przestrzennego miasta Krakowa jak również pozostałych uwarunkowań przestrzennych, prawnych oraz opinii i uzgodnień.  Projekt planu uwzględni ustalenia Studium, które są wiążące dla organów gminy przy sporządzaniu planów miejscowych – art. 9 ust. 4 ustawy o planowaniu i zagospodarowaniu przestrzennym z dnia 27 marca 2003 r.
1522.	<b>1599</b>	[...]*	Sprzeciw wobec planowanej drogi zbiorczej (KDZ) w ulicach Bogucianka i Bolesława Śmiałego Wnoszą o wyeliminowanie tranzytowego ruchu kołowego, wykonanie chodników jednostronnych, umieszczenie ścieżek	Obszar planu		<b>Prezydent Miasta Krakowa nie uwzględnił wniesionej uwagi</b>	<b>Uwaga pozostaje nieuwzględniona przez Radę Miasta Krakowa</b>	<b>Uwaga nieuwzględniona</b>  Wnioskowane zabezpieczenie chodników wymaga poszerzenia pasa drogowego, którego szerokość jest kwestionowana przez składających uwagi.  Zaprojektowany układ drogowy wynika z obowiązku zapewnienia działkom budowlanym dostępności do dróg publicznych, co szczegółowo określono w § 14 Rozporządzenia Ministra Infrastruktury z dnia 12 kwietnia 2002 r. w sprawie warunków technicznych, jakim powinny odpowiadać budynki i ich usytuowanie; art. 2 pkt. 12) i 14) ustawy o planowaniu i zagospodarowaniu przestrzennym z dnia 27 marca 2003 r. oraz art. 4 pkt. 3a) ustawy o gospodarce nieruchomościami z dnia 21 sierpnia 1997 r.  Obecnie na Osiedlu nie ma wystarczającej ilości dróg publicznych, a te które są - nie posiadają wymaganych

			rowerowych na wale wiślanym, zaprojektowanie części ulic o ruchu jednokierunkowym					parametrów. Projekt planu m.in. w zakresie projektowanego układu komunikacyjnego posiada niezbędne opinie i uzgodnienia.  Stanowisko Zarządu Infrastruktury Komunalnej i Transportu z dnia 7 lipca 2009 r. – pismo znak: ZIKiT/S/47152/09/IUO-UM-7/31483.
--	--	--	---	--	--	--	--	--

\* wyłączenie jawności w zakresie danych osobowych; na podstawie art. 1 i 6 ustawy z dnia 29 sierpnia 1997r. o ochronie danych osobowych (Dz. U. z 2002 r., Nr. 101, poz. 926 z późn. zm.);  
jawność wyłączył: Tomasz Babicz - inspektor w Biurze Planowania Przestrzennego UMK

TABELA 11/23

Lp.	UWAGA NR:	IMIĘ I NAZWISKO wnoszących uwagę:	TREŚĆ UWAGI	DOTYCZY DZIAŁEK	USTALENIA PROJEKTU PLANU:	ROZSTRZYGNIĘCIE W SPRAWIE ROZPATRZENIA UWAGI	Wyjaśnienie
1	2	3	4	5	6	7	8
1523.	1600	[...]*	<p><b>Nie zgadza się na:</b></p> <ul style="list-style-type: none"> <li>przekształcenie ulic Bogucianka i Bolesława Śmiałego w drogi zbiorcze</li> </ul> <p><b>Proponuje:</b></p> <ul style="list-style-type: none"> <li>zaplanować chodniki i remont drogi zgodnie z przygotowanym już planem przygotowanym na zlecenie Rady Dzielnicy VIII</li> </ul>	obszar planu		<p><b>Prezydent Miasta Krakowa nie uwzględnił wniesionej uwagi</b></p> <p><b>Uwaga pozostaje nieuwzględniona przez Radę Miasta Krakowa</b></p>	<p><b>Uwaga nieuwzględniona</b></p> <p>Zaprojektowany układ drogowy wynika z obowiązku zapewnienia działkom budowlanym dostępności do dróg publicznych, co szczegółowo określono w § 14 Rozporządzenia Ministra Infrastruktury z dnia 12 kwietnia 2002 r. w sprawie warunków technicznych, jakim powinny odpowiadać budynki i ich usytuowanie; art. 2 pkt. 12) i 14) ustawy o planowaniu i zagospodarowaniu przestrzennym z dnia 27 marca 2003 r. oraz art. 4 pkt. 3a) ustawy o gospodarce nieruchomościami z dnia 21 sierpnia 1997 r.</p> <p>Obecnie na Osiedlu nie ma wystarczającej ilości dróg publicznych, a te które są - nie posiadają wymaganych parametrów. Projekt planu m.in. w zakresie projektowanego układu komunikacyjnego posiada niezbędne opinie i uzgodnienia.</p> <p>Stanowisko Zarządu Infrastruktury Komunalnej i Transportu z dnia 7 lipca 2009 r. – pismo znak: ZIKiT/S/47152/09/IUO-UM-7/31483.</p>
1524.	1601	[...]*	<p><b>Żąda</b> zmniejszenia strefy ochronnej od lasów bez możliwości zabudowy z 30m. Mieszkańcy Tyńca nie są bandą wandalichących niszczyć lasy, które częstokroć sami sadziliśmy. W Tyńcu bardzo dużo budynków np. na Obrony Tyńca, Danusi Jurandówny czy Walgierza Wdąlega jest usytuowanych w bezpośrednim sąsiedztwie lasu.</p>	obszar planu		<p><b>Prezydent Miasta Krakowa nie uwzględnił wniesionej uwagi</b></p> <p><b>Uwaga pozostaje nieuwzględniona przez Radę Miasta Krakowa</b></p>	<p><b>Uwaga nieuwzględniona</b></p> <p>Projekt planu uzyskał uzgodnienie przez Lasy Państwowe Nadleśnictwo Myślenice - Pismo znak: Z-2120/MPZP-24/08 z dnia 21.07.2008, w którym wskazuje że: „minimalna odległość pomiędzy granicą terenów leśnych, a granicą terenów budownictwa wynosi 30 m i w takiej odległości od lasu należy poprowadzić nieprzekraczalną linię zabudowy”.</p>
1525.	1602	[...]*	<p><b>Żąda</b> wykreślenia z planów ograniczenia możliwości zabudowy działek o szerokości mniejszej niż 16 m dla terenów MN1, MN2 oraz mniejszej niż 20 m dla terenów MN4 zgodnie z uwagą do planu Komisji Planowania Przestrzennego i Ochrony Środowiska RMK (większość działek nie spełnia tego warunku – są węższe).</p>	obszar planu		<p><b>Prezydent Miasta Krakowa częściowo nie uwzględnił wniesionej uwagi</b></p> <p><b>Uwaga pozostaje częściowo nieuwzględniona przez Radę Miasta Krakowa</b></p>	<p><b>Uwaga uwzględniona częściowo</b></p> <p>Uwaga uwzględniona częściowo w zakresie zmniejszenia minimalnej szerokości działki budowlanej. Zmiana polegać będzie na doprecyzowaniu zapisu, który odnosić się będzie do nowo wydzielanych działek budowlanych. Wskaźnik szerokości działki zostanie ujednoczony na całym obszarze planu tj. określony jako minimalny zgodnie z przepisami odrębnymi.</p>
1526.	1603	[...]*	<p><b>Żąda</b> usunięcia zapisu całkowitego zakazu rozbudowy lub nadbudowy domów zlokalizowanych przy ul. Bogucianka i Bolesława Śmiałego z racji na zapis o odległości 5 lub 8 m jezdni dla MN1, MN2, MN3, MN4 (zakaz rozbudowy, nadbudowy).</p>	obszar planu		<p><b>Prezydent Miasta Krakowa nie uwzględnił wniesionej uwagi</b></p> <p><b>Uwaga pozostaje nieuwzględniona przez Radę Miasta Krakowa</b></p>	<p><b>Uwaga nieuwzględniona</b></p> <p>Ograniczenia w kształtowaniu zabudowy w sąsiedztwie dróg mają na celu ochronę projektowanych korytarzy transportowych przed lokalizacją nowych budynków lub rozbudową istniejących.</p> <p>Zaprojektowany układ drogowy wynika z obowiązku zapewnienia działkom budowlanym dostępności do dróg publicznych, co szczegółowo określono w § 14 Rozporządzenia Ministra Infrastruktury z dnia 12 kwietnia 2002 r. w sprawie warunków technicznych, jakim powinny odpowiadać budynki i ich usytuowanie; art. 2 pkt. 12) i 14) ustawy o planowaniu i zagospodarowaniu przestrzennym z dnia 27 marca 2003 r. oraz art. 4 pkt. 3a) ustawy o gospodarce nieruchomościami z dnia 21 sierpnia 1997 r.</p> <p>Obecnie na Osiedlu nie ma wystarczającej ilości dróg publicznych, a te które są - nie posiadają</p>

								wymaganych parametrów. Projekt planu m.in. w zakresie projektowanego układu komunikacyjnego posiada niezbędne opinie i uzgodnienia.  Stanowisko Zarządu Infrastruktury Komunalnej i Transportu z dnia 7 lipca 2009 r. – pismo znak: ZIKiT/S/47152/09/IUO-UM-7/31483.
1527.	<b>1604</b>	[...]*	<ul style="list-style-type: none"> <li>• Domaga się uaktualnienia map na których został przedstawiony Plan Zagospodarowania i uwzględniania w planie uwarunkowań własnościowych.</li> <li>• W przedłożonym planie nie są naniesione na mapy istniejące budynki, stąd projektowane drogi są na terenach gdzie aktualnie stoją domy. Prowadzi się nowe drogi do działek które dysponują już dostępem do istniejących dróg.</li> <li>• W przedłożonym planie nie są naniesione istniejące drogi: ul. Stępice droga zaprojektowana bez końcowego odcinka.</li> </ul>	obszar planu		<b>Prezydent Miasta Krakowa nie uwzględnił wniesionej uwagi</b>	<b>Uwaga pozostaje nieuwzględniona przez Radę Miasta Krakowa</b>	<b>Uwaga nieuwzględniona</b>  Projekt planu wskazuje docelowy układ komunikacyjny. Autor uwagi nie wskazuje przykładów poprowadzenia dróg w miejscach istniejących budynków. Projekt planu sporządzany jest w oparciu o dostępne podkłady mapowe.
1528.	<b>1606</b>	[...]*	<b>Nie zgadza się na</b> planowane wyburzenie budynku dawnego przedszkola, który ma być przeznaczony po adaptacji na ośrodek zdrowia i plac zabaw dla dzieci z Przedszkola nr 133.	obszar planu		<b>Prezydent Miasta Krakowa nie uwzględnił wniesionej uwagi</b>	<b>Uwaga pozostaje nieuwzględniona przez Radę Miasta Krakowa</b>	<b>Uwaga nieuwzględniona</b>  Zaprojektowana droga dojazdowa KDD umożliwi lepsze skomunikowanie terenów mieszkaniowych położonych w rejonie ul. Heligundy oraz Walgierza Wdalego. Dla realizacji usług publicznych przeznaczono tereny w rejonie ul. Dziewiarzy. Ośrodek zdrowia mógłby powstać wg planu w obrębie terenów zabudowy usługowej – usługi publiczne (UP1) – w § 20 ust. 1 pkt. 1/ lit. b/ wskazano jako przeznaczenie podstawowe m.in. obiekty zdrowia.
1529.	<b>1607</b>	[...]*	<b>Żąda</b> wykreślenia zakazu wznoszenia wolnostojących obiektów usługowych w terenach MN – zablokuje to np. przeznaczenia domu na działalność gastronomiczną, mini-pensjonatu.  <b>Proponuje</b> zezwolić na wznoszenie obiektów usługowych do obsługi ruchu turystycznego.	obszar planu		<b>Prezydent Miasta Krakowa nie uwzględnił wniesionej uwagi</b>	<b>Uwaga pozostaje nieuwzględniona przez Radę Miasta Krakowa</b>	<b>Uwaga nieuwzględniona</b>  Tyniec – Osiedle to teren o dominującym przeznaczeniu pod budownictwo mieszkaniowe. Zapisy dopuszczające lokalizację usług są wystarczające.
1530.	<b>1608</b>	[...]*	<b>Popiera</b> budowę planowanej drogi od północy wokół Winnicy. Początek tej drogi powinien być wspólny z zaplanowaną drogą dojazdową do oczyszczalni ścieków a nie w najbardziej niebezpiecznym miejscu ul. Bolesława Śmiałego.	obszar planu		<b>Prezydent Miasta Krakowa nie uwzględnił wniesionej uwagi</b>	<b>Uwaga pozostaje nieuwzględniona przez Radę Miasta Krakowa</b>	<b>Uwaga nieuwzględniona</b>  Zaprojektowany układ drogowy wynika z obowiązku zapewnienia działkom budowlanym dostępności do dróg publicznych, co szczegółowo określono w § 14 Rozporządzenia Ministra Infrastruktury z dnia 12 kwietnia 2002 r. w sprawie warunków technicznych, jakim powinny odpowiadać budynki i ich usytuowanie; art. 2 pkt. 12) i 14) ustawy o planowaniu i zagospodarowaniu przestrzennym z dnia 27 marca 2003 r. oraz art. 4 pkt. 3a) ustawy o gospodarce nieruchomościami z dnia 21 sierpnia 1997 r.  Obecnie na Osiedlu nie ma wystarczającej ilości dróg publicznych, a te które są - nie posiadają wymaganych parametrów. Projekt planu m.in. w zakresie projektowanego układu komunikacyjnego posiada niezbędne opinie i uzgodnienia.  Stanowisko Zarządu Infrastruktury Komunalnej i Transportu z dnia 7 lipca 2009 r. – pismo znak: ZIKiT/S/47152/09/IUO-UM-7/31483.
1531.	<b>1609</b>	[...]*	<b>Nie zgadza się na:</b> <ul style="list-style-type: none"> <li>• przekształcenie ulic Bogucianka i Bolesława Śmiałego w drogi zbiorcze</li> </ul>	obszar planu		<b>Prezydent Miasta Krakowa</b>	<b>Uwaga pozostaje nieuwzględniona przez Radę</b>	<b>Uwaga nieuwzględniona</b>

			<p><b>Proponuje:</b></p> <ul style="list-style-type: none"> <li>zaplanować chodniki i remont drogi zgodnie z przygotowanym już planem przygotowanym na zlecenie Rady Dzielnicy VIII</li> </ul>			nie uwzględnił wniesionej uwagi	Miasta Krakowa	<p>Zaprojektowany układ drogowy wynika z obowiązku zapewnienia działkom budowlanym dostępności do dróg publicznych, co szczegółowo określono w § 14 Rozporządzenia Ministra Infrastruktury z dnia 12 kwietnia 2002 r. w sprawie warunków technicznych, jakim powinny odpowiadać budynki i ich usytuowanie; art. 2 pkt. 12) i 14) ustawy o planowaniu i zagospodarowaniu przestrzennym z dnia 27 marca 2003 r. oraz art. 4 pkt. 3a) ustawy o gospodarce nieruchomościami z dnia 21 sierpnia 1997 r.</p> <p>Obecnie na Osiedlu nie ma wystarczającej ilości dróg publicznych, a te które są - nie posiadają wymaganych parametrów.</p> <p>Projekt planu m.in. w zakresie projektowanego układu komunikacyjnego posiada niezbędne opinie i uzgodnienia.</p> <p>Stanowisko Zarządu Infrastruktury Komunalnej i Transportu z dnia 7 lipca 2009 r. – pismo znak: ZIKiT/S/47152/09/IUO-UM-7/31483.</p>
1532.	<b>1610</b>	[...]*	<p><b>Żąda</b> usunięcia zapisu całkowitego zakazu rozbudowy lub nadbudowy domów zlokalizowanych przy ul. Bogucianka i Bolesława Śmiałego z racji na zapis o odległości 5 lub 8 m jezdni dla MN1, MN2, MN3, MN4 (zakaz rozbudowy, nadbudowy).</p>	obszar planu		Prezydent Miasta Krakowa nie uwzględnił wniesionej uwagi	Uwaga pozostaje nieuwzględniona przez Radę Miasta Krakowa	<p><b>Uwaga nieuwzględniona</b></p> <p>Ograniczenia w kształtowaniu zabudowy w sąsiedztwie dróg mają na celu ochronę projektowanych korytarzy transportowych przed lokalizacją nowych budynków lub rozbudową istniejących.</p> <p>Zaprojektowany układ drogowy wynika z obowiązku zapewnienia działkom budowlanym dostępności do dróg publicznych, co szczegółowo określono w § 14 Rozporządzenia Ministra Infrastruktury z dnia 12 kwietnia 2002 r. w sprawie warunków technicznych, jakim powinny odpowiadać budynki i ich usytuowanie; art. 2 pkt. 12) i 14) ustawy o planowaniu i zagospodarowaniu przestrzennym z dnia 27 marca 2003 r. oraz art. 4 pkt. 3a) ustawy o gospodarce nieruchomościami z dnia 21 sierpnia 1997 r.</p> <p>Obecnie na Osiedlu nie ma wystarczającej ilości dróg publicznych, a te które są - nie posiadają wymaganych parametrów.</p> <p>Projekt planu m.in. w zakresie projektowanego układu komunikacyjnego posiada niezbędne opinie i uzgodnienia.</p> <p>Stanowisko Zarządu Infrastruktury Komunalnej i Transportu z dnia 7 lipca 2009 r. – pismo znak: ZIKiT/S/47152/09/IUO-UM-7/31483.</p>
1533.	<b>1611</b>	[...]*	<p><b>Żąda</b> wykreślenia z planów ograniczenia możliwości zabudowy działek o szerokości mniejszej niż 16 m dla terenów MN1, MN2 oraz mniejszej niż 20 m dla terenów MN4 zgodnie z uwagą do planu Komisji Planowania Przestrzennego i Ochrony Środowiska RMK (większość działek nie spełnia tego warunku – są węższe).</p>	obszar planu		Prezydent Miasta Krakowa częściowo nie uwzględnił wniesionej uwagi	Uwaga pozostaje częściowo nieuwzględniona przez Radę Miasta Krakowa	<p><b>Uwaga uwzględniona częściowo</b></p> <p>Uwaga uwzględniona częściowo w zakresie zmniejszenia minimalnej szerokości działki budowlanej. Zmiana polegać będzie na doprecyzowaniu zapisu, który odnosić się będzie do nowo wydzielanych działek budowlanych. Wskaźnik szerokości działki zostanie ujednolicony na całym obszarze planu tj. określony jako minimalny zgodnie z przepisami odrębnymi.</p>
1534.	<b>1612</b>	[...]*	<p><b>Żąda</b> wykreślenia zakazu wznoszenia wolnostojących obiektów usługowych w terenach MN – zablokuje to np. przeznaczenia domu na działalność gastronomiczną, mini-pensjonatu.</p> <p><b>Proponuje</b> zezwolić na wznoszenie obiektów usługowych do obsługi ruchu turystycznego.</p>	obszar planu		Prezydent Miasta Krakowa nie uwzględnił wniesionej uwagi	Uwaga pozostaje nieuwzględniona przez Radę Miasta Krakowa	<p><b>Uwaga nieuwzględniona</b></p> <p>Tyniec – Osiedle to teren o dominującym przeznaczeniu pod budownictwo mieszkaniowe. Zapisy dopuszczające lokalizację usług są wystarczające.</p>
1535.	<b>1613</b>	[...]*	<p><b>Żąda</b> zmniejszenia strefy ochronnej od lasów bez możliwości zabudowy z 30m. Mieszkańcy Tyńca nie są bandą wandalów chcących niszczyć lasy, które częstokroć</p>	obszar planu		Prezydent Miasta Krakowa nie uwzględnił wniesionej uwagi	Uwaga pozostaje nieuwzględniona przez Radę Miasta Krakowa	<p><b>Uwaga nieuwzględniona</b></p> <p>Projekt planu uzyskał uzgodnienie przez Lasy Państwowe Nadleśnictwo Myślenice - Pismo znak: Z-2120/MPZP-24/08 z dnia 21.07.2008, w którym wskazuje że: „minimalna odległość pomiędzy granicą terenów leśnych, a granicą terenów budownictwa wynosi 30 m i w takiej odległości od lasu</p>

			sami sadziliśmy. W Tyńcu bardzo dużo budynków np. na Obrony Tyńca, Danusi Jurandówny czy Walgierza Wdalego jest usytuowanych w bezpośrednim sąsiedztwie lasu.			<b>uwagi</b>		należy poprowadzić nieprzekraczalną linię zabudowy”.
1536.	<b>1614</b>	[...]*	<b>Nie zgadza się na</b> planowane wyburzenie budynku dawnego przedszkola, który ma być przeznaczony po adaptacji na ośrodek zdrowia i plac zabaw dla dzieci z Przedszkola nr 133.	obszar planu		<b>Prezydent Miasta Krakowa nie uwzględnił wniesionej uwagi</b>	<b>Uwaga pozostaje nieuwzględniona przez Radę Miasta Krakowa</b>	<b>Uwaga nieuwzględniona</b>  Zaprojektowana droga dojazdowa KDD umożliwi lepsze skomunikowanie terenów mieszkaniowych położonych w rejonie ul. Heligundy oraz Walgierza Wdalego. Dla realizacji usług publicznych przeznaczono tereny w rejonie ul. Dziewiarzy. Ośrodek zdrowia mógłby powstać wg planu w obrębie terenów zabudowy usługowej – usługi publiczne (UP1) – w § 20 ust. 1 pkt. 1/ lit. b/ wskazano jako przeznaczenie podstawowe m.in. obiekty zdrowia.
1537.	<b>1616</b>	[...]*	<b>Popiera</b> budowę planowanej drogi od północy wokół Winnicy. Początek tej drogi powinien być wspólny z zaplanowaną drogą dojazdową do oczyszczalni ścieków a nie w najbardziej niebezpiecznym miejscu ul. Bolesława Śmiałego.	obszar planu		<b>Prezydent Miasta Krakowa nie uwzględnił wniesionej uwagi</b>	<b>Uwaga pozostaje nieuwzględniona przez Radę Miasta Krakowa</b>	<b>Uwaga nieuwzględniona</b>  Zaprojektowany układ drogowy wynika z obowiązku zapewnienia działkom budowlanym dostępności do dróg publicznych, co szczegółowo określono w § 14 Rozporządzenia Ministra Infrastruktury z dnia 12 kwietnia 2002 r. w sprawie warunków technicznych, jakim powinny odpowiadać budynki i ich usytuowanie; art. 2 pkt. 12) i 14) ustawy o planowaniu i zagospodarowaniu przestrzennym z dnia 27 marca 2003 r. oraz art. 4 pkt. 3a) ustawy o gospodarce nieruchomościami z dnia 21 sierpnia 1997 r.  Obecnie na Osiedlu nie ma wystarczającej ilości dróg publicznych, a te które są - nie posiadają wymaganych parametrów. Projekt planu m.in. w zakresie projektowanego układu komunikacyjnego posiada niezbędne opinie i uzgodnienia.  Stanowisko Zarządu Infrastruktury Komunalnej i Transportu z dnia 7 lipca 2009 r. – pismo znak: ZIKIT/S/47152/09/IUO-UM-7/31483.
1538.	<b>1617</b>	[...]*	<ul style="list-style-type: none"> <li>• Domaga się uaktualnienia map na których został przedstawiony Plan Zagospodarowania i uwzględniania w planie uwarunkowań własnościowych.</li> <li>• W przedłożonym planie nie są naniesione na mapy istniejące budynki, stąd projektowane drogi są na terenach gdzie aktualnie stoją domy. Prowadzi się nowe drogi do działek które dysponują już dostępem do istniejących dróg.</li> <li>• W przedłożonym planie nie są naniesione istniejące drogi: ul. Stępcice droga zaprojektowana bez końcowego odcinka.</li> </ul>	obszar planu		<b>Prezydent Miasta Krakowa nie uwzględnił wniesionej uwagi</b>	<b>Uwaga pozostaje nieuwzględniona przez Radę Miasta Krakowa</b>	<b>Uwaga nieuwzględniona</b>  Projekt planu wskazuje docelowy układ komunikacyjny. Autor uwagi nie wskazuje przykładów poprowadzenia dróg w miejscach istniejących budynków. Projekt planu sporządzany jest w oparciu o dostępne podkłady mapowe.
1539.	<b>1618</b>	[...]*	<b>Żąda</b> dopuszczenia drugiej linii zabudowy, zgodnie z uwagą Komisji Planowania Przestrzennego i Ochrony Środowiska RMK	obszar planu		<b>Prezydent Miasta Krakowa nie uwzględnił wniesionej uwagi</b>	<b>Uwaga pozostaje nieuwzględniona przez Radę Miasta Krakowa</b>	<b>Uwaga nieuwzględniona</b>  W projekcie planu nie dopuszcza się trzeciego i dalszych rzędów zabudowy. Tym samym dopuszcza się lokalizację drugiego rzędu zabudowy. Jednak zgodnie z ustaleniami planu każda nowo wydzielana działka budowlana w pierwszym i drugim rzędzie zabudowy musi mieć zapewniony dostęp do drogi publicznej w rozumieniu przepisów szczególnych.
1540.	<b>1619</b>	[...]*	<p><b>Nie zgadza się na:</b></p> <ul style="list-style-type: none"> <li>• przekształcenie ulic Bogucianka i Bolesława Śmiałego w drogi zbiorcze</li> </ul> <p><b>Proponuje:</b></p> <ul style="list-style-type: none"> <li>• zaplanować chodniki i remont drogi zgodnie z przygotowanym już planem</li> </ul>	obszar planu		<b>Prezydent Miasta Krakowa nie uwzględnił wniesionej uwagi</b>	<b>Uwaga pozostaje nieuwzględniona przez Radę Miasta Krakowa</b>	<b>Uwaga nieuwzględniona</b>  Zaprojektowany układ drogowy wynika z obowiązku zapewnienia działkom budowlanym dostępności do dróg publicznych, co szczegółowo określono w § 14 Rozporządzenia Ministra Infrastruktury z dnia 12 kwietnia 2002 r. w sprawie warunków technicznych, jakim powinny odpowiadać budynki i ich usytuowanie; art. 2 pkt. 12) i 14) ustawy o planowaniu i zagospodarowaniu



			przygotowanym na zlecenie Rady Dzielnicy VIII				przeznaczonym z dnia 27 marca 2003 r. oraz art. 4 pkt. 3a) ustawy o gospodarce nieruchomościami z dnia 21 sierpnia 1997 r.  Obecnie na Osiedlu nie ma wystarczającej ilości dróg publicznych, a te które są - nie posiadają wymaganych parametrów. Projekt planu m.in. w zakresie projektowanego układu komunikacyjnego posiada niezbędne opinie i uzgodnienia.  Stanowisko Zarządu Infrastruktury Komunalnej i Transportu z dnia 7 lipca 2009 r. – pismo znak: ZIKiT/S/47152/09/IUO-UM-7/31483.
1541.	<b>1620</b>	[...]*	<b>Żąda</b> wykreślenia zakazu wznoszenia wolnostojących obiektów usługowych w terenach MN – zablokuje to np. przeznaczenia domu na działalność gastronomiczną, mini-pensjonatu.  <b>Proponuje</b> zezwolić na wznoszenie obiektów usługowych do obsługi ruchu turystycznego.	obszar planu		<b>Prezydent Miasta Krakowa nie uwzględnił wniesionej uwagi</b>	<b>Uwaga pozostaje nieuwzględniona przez Radę Miasta Krakowa</b>  <b>Uwaga nieuwzględniona</b>  Tyniec – Osiedle to teren o dominującym przeznaczeniu pod budownictwo mieszkaniowe. Zapisy dopuszczające lokalizację usług są wystarczające.
1542.	<b>1621</b>	[...]*	<b>Nie zgadza się na</b> planowane wyburzenie budynku dawnego przedszkola, który ma być przeznaczony po adaptacji na ośrodek zdrowia i plac zabaw dla dzieci z Przedszkola nr 133.	obszar planu		<b>Prezydent Miasta Krakowa nie uwzględnił wniesionej uwagi</b>	<b>Uwaga pozostaje nieuwzględniona przez Radę Miasta Krakowa</b>  <b>Uwaga nieuwzględniona</b>  Zaprojektowana droga dojazdowa KDD umożliwi lepsze skomunikowanie terenów mieszkaniowych położonych w rejonie ul. Heligundy oraz Wałgierza Wdalego. Dla realizacji usług publicznych przeznaczono tereny w rejonie ul. Dziewiarzy. Ośrodek zdrowia mógłby powstać wg planu w obrębie terenów zabudowy usługowej – usługi publiczne (UP1) – w § 20 ust. 1 pkt. 1/ lit. b/ wskazano jako przeznaczenie podstawowe m.in. obiekty zdrowia.
1543.	<b>1623</b>	[...]*	<ul style="list-style-type: none"> <li>• Domaga się uaktualnienia map na których został przedstawiony Plan Zagospodarowania i uwzględniania w planie uwarunkowań własnościowych.</li> <li>• W przedłożonym planie nie są naniesione na mapy istniejące budynki, stąd projektowane drogi są na terenach gdzie aktualnie stoją domy. Prowadzi się nowe drogi do działek które dysponują już dostępem do istniejących dróg.</li> <li>• W przedłożonym planie nie są naniesione istniejące drogi: ul. Stępice droga zaprojektowana bez końcowego odcinka.</li> </ul>	obszar planu		<b>Prezydent Miasta Krakowa nie uwzględnił wniesionej uwagi</b>	<b>Uwaga pozostaje nieuwzględniona przez Radę Miasta Krakowa</b>  <b>Uwaga nieuwzględniona</b>  Projekt planu wskazuje docelowy układ komunikacyjny. Autor uwagi nie wskazuje przykładów poprowadzenia dróg w miejscach istniejących budynków. Projekt planu sporządzany jest w oparciu o dostępne podkłady mapowe.
1544.	<b>1624</b>	[...]*	<b>Żąda</b> usunięcia zapisu całkowitego zakazu rozbudowy lub nadbudowy domów zlokalizowanych przy ul. Bogucianka i Bolesława Śmiałego z racji na zapis o odległości 5 lub 8 m jezdni dla MN1, MN2, MN3, MN4 (zakaz rozbudowy, nadbudowy).	obszar planu		<b>Prezydent Miasta Krakowa nie uwzględnił wniesionej uwagi</b>	<b>Uwaga pozostaje nieuwzględniona przez Radę Miasta Krakowa</b>  <b>Uwaga nieuwzględniona</b>  Ograniczenia w kształtowaniu zabudowy w sąsiedztwie dróg mają na celu ochronę projektowanych korytarzy transportowych przed lokalizacją nowych budynków lub rozbudową istniejących.  Zaprojektowany układ drogowy wynika z obowiązku zapewnienia działkom budowlanym dostępności do dróg publicznych, co szczegółowo określono w § 14 Rozporządzenia Ministra Infrastruktury z dnia 12 kwietnia 2002 r. w sprawie warunków technicznych, jakim powinny odpowiadać budynki i ich usytuowanie; art. 2 pkt. 12) i 14) ustawy o planowaniu i zagospodarowaniu przestrzennym z dnia 27 marca 2003 r. oraz art. 4 pkt. 3a) ustawy o gospodarce nieruchomościami z dnia 21 sierpnia 1997 r.  Obecnie na Osiedlu nie ma wystarczającej ilości dróg publicznych, a te które są - nie posiadają wymaganych parametrów. Projekt planu m.in. w zakresie projektowanego układu komunikacyjnego posiada niezbędne opinie i uzgodnienia.

								Stanowisko Zarządu Infrastruktury Komunalnej i Transportu z dnia 7 lipca 2009 r. – pismo znak: ZIKiT/S/47152/09/IUO-UM-7/31483.
1545.	<b>1625</b>	[...]*	<b>Żąda</b> wykreślenia z planów ograniczenia możliwości zabudowy działek o szerokości mniejszej niż 16 m dla terenów MN1, MN2 oraz mniejszej niż 20 m dla terenów MN4 zgodnie z uwagą do planu Komisji Planowania Przestrzennego i Ochrony Środowiska RMK (większość działek nie spełnia tego warunku – są węższe).	obszar planu		<b>Prezydent Miasta Krakowa częściowo nie uwzględnił wniesionej uwagi</b>	<b>Uwaga pozostaje częściowo nieuwzględniona przez Radę Miasta Krakowa</b>	<b>Uwaga uwzględniona częściowo</b>  Uwaga uwzględniona częściowo w zakresie zmniejszenia minimalnej szerokości działki budowlanej. Zmiana polegać będzie na doprecyzowaniu zapisu, który odnosić się będzie do nowo wydzielanych działek budowlanych. Wskaźnik szerokości działki zostanie ujednoczony na całym obszarze planu tj. określony jako minimalny zgodnie z przepisami odrębnymi.
1546.	<b>1626</b>	[...]*	<b>Żąda</b> zmniejszenia strefy ochronnej od lasów bez możliwości zabudowy z 30m. Mieszkańcy Tyńca nie są bandą wandalów chcących niszczyć lasy, które częstokroć sami sadziliśmy. W Tyńcu bardzo dużo budynków np. na Obrony Tyńca, Danusi Jurandówny czy Walgierza Wdąlega jest usytuowanych w bezpośrednim sąsiedztwie lasu.	obszar planu		<b>Prezydent Miasta Krakowa nie uwzględnił wniesionej uwagi</b>	<b>Uwaga pozostaje nieuwzględniona przez Radę Miasta Krakowa</b>	<b>Uwaga nieuwzględniona</b>  Projekt planu uzyskał uzgodnienie przez Lasy Państwowe Nadleśnictwo Myślenice - Pismo znak: Z-2120/MPZP-24/08 z dnia 21.07.2008, w którym wskazuje że: „minimalna odległość pomiędzy granicą terenów leśnych, a granicą terenów budownictwa wynosi 30 m i w takiej odległości od lasu należy poprowadzić nieprzekraczalną linię zabudowy”.
1547.	<b>1627</b>	[...]*	<b>Popiera</b> budowę planowanej drogi od północy wokół Winnicy. Początek tej drogi powinien być wspólny z zaplanowaną drogą dojazdową do oczyszczalni ścieków a nie w najbardziej niebezpiecznym miejscu ul. Bolesława Śmiałego.	obszar planu		<b>Prezydent Miasta Krakowa nie uwzględnił wniesionej uwagi</b>	<b>Uwaga pozostaje nieuwzględniona przez Radę Miasta Krakowa</b>	<b>Uwaga nieuwzględniona</b>  Zaprojektowany układ drogowy wynika z obowiązku zapewnienia działkom budowlanym dostępności do dróg publicznych, co szczegółowo określono w § 14 Rozporządzenia Ministra Infrastruktury z dnia 12 kwietnia 2002 r. w sprawie warunków technicznych, jakim powinny odpowiadać budynki i ich usytuowanie; art. 2 pkt. 12) i 14) ustawy o planowaniu i zagospodarowaniu przestrzennym z dnia 27 marca 2003 r. oraz art. 4 pkt. 3a) ustawy o gospodarce nieruchomościami z dnia 21 sierpnia 1997 r.  Obecnie na Osiedlu nie ma wystarczającej ilości dróg publicznych, a te które są - nie posiadają wymaganych parametrów. Projekt planu m.in. w zakresie projektowanego układu komunikacyjnego posiada niezbędne opinie i uzgodnienia.  Stanowisko Zarządu Infrastruktury Komunalnej i Transportu z dnia 7 lipca 2009 r. – pismo znak: ZIKiT/S/47152/09/IUO-UM-7/31483.
1548.	<b>1628</b>	[...]*	<b>Żąda</b> dopuszczenia drugiej linii zabudowy, zgodnie z uwagą Komisji Planowania Przestrzennego i Ochrony Środowiska RMK	obszar planu		<b>Prezydent Miasta Krakowa nie uwzględnił wniesionej uwagi</b>	<b>Uwaga pozostaje nieuwzględniona przez Radę Miasta Krakowa</b>	<b>Uwaga nieuwzględniona</b>  W projekcie planu nie dopuszcza się trzeciego i dalszych rzędów zabudowy. Tym samym dopuszcza się lokalizację drugiego rzędu zabudowy. Jednak zgodnie z ustaleniami planu każda nowo wydzielana działka budowlana w pierwszym i drugim rzędzie zabudowy musi mieć zapewniony dostęp do drogi publicznej w rozumieniu przepisów szczególnych.
1549.	<b>1629</b>	[...]*	<b>Żąda</b> dopuszczenia drugiej linii zabudowy, zgodnie z uwagą Komisji Planowania Przestrzennego i Ochrony Środowiska RMK	obszar planu		<b>Prezydent Miasta Krakowa nie uwzględnił wniesionej uwagi</b>	<b>Uwaga pozostaje nieuwzględniona przez Radę Miasta Krakowa</b>	<b>Uwaga nieuwzględniona</b>  W projekcie planu nie dopuszcza się trzeciego i dalszych rzędów zabudowy. Tym samym dopuszcza się lokalizację drugiego rzędu zabudowy. Jednak zgodnie z ustaleniami planu każda nowo wydzielana działka budowlana w pierwszym i drugim rzędzie zabudowy musi mieć zapewniony dostęp do drogi publicznej w rozumieniu przepisów szczególnych.
1550.	<b>1630</b>	[...]*	• Domaga się uaktualnienia map na których został przedstawiony Plan Zagospodarowania i uwzględniania w planie	obszar planu		<b>Prezydent Miasta Krakowa</b>	<b>Uwaga pozostaje nieuwzględniona przez Radę</b>	<b>Uwaga nieuwzględniona</b>  Projekt planu wskazuje docelowy układ komunikacyjny.

			uwarunkowań własnościowych. <ul style="list-style-type: none"> <li>W przedłożonym planie nie są naniesione na mapy istniejące budynki, stąd projektowane drogi są na terenach gdzie aktualnie stoją domy. Prowadzi się nowe drogi do działek które dysponują już dostępem do istniejących dróg.</li> <li>W przedłożonym planie nie są naniesione istniejące drogi: ul. Stępcie droga zaprojektowana bez końcowego odcinka.</li> </ul>			<b>nie uwzględnił wniesionej uwagi</b>	<b>Miasta Krakowa</b>	Autor uwagi nie wskazuje przykładów poprowadzenia dróg w miejscach istniejących budynków. Projekt planu sporządzany jest w oparciu o dostępne podkłady mapowe.
1551.	<b>1631</b>	[...]*	<b>Popiera</b> budowę planowanej drogi od północy wokół Winnicy. Początek tej drogi powinien być wspólny z zaplanowaną drogą dojazdową do oczyszczalni ścieków a nie w najbardziej niebezpiecznym miejscu ul. Bolesława Śmiałego.	obszar planu		<b>Prezydent Miasta Krakowa nie uwzględnił wniesionej uwagi</b>	<b>Uwaga pozostaje nieuwzględniona przez Radę Miasta Krakowa</b>	<b>Uwaga nieuwzględniona</b>  Zaprojektowany układ drogowy wynika z obowiązku zapewnienia działkom budowlanym dostępności do dróg publicznych, co szczegółowo określono w § 14 Rozporządzenia Ministra Infrastruktury z dnia 12 kwietnia 2002 r. w sprawie warunków technicznych, jakim powinny odpowiadać budynki i ich usytuowanie; art. 2 pkt. 12) i 14) ustawy o planowaniu i zagospodarowaniu przestrzennym z dnia 27 marca 2003 r. oraz art. 4 pkt. 3a) ustawy o gospodarce nieruchomościami z dnia 21 sierpnia 1997 r.  Obecnie na Osiedlu nie ma wystarczającej ilości dróg publicznych, a te które są - nie posiadają wymaganych parametrów. Projekt planu m.in. w zakresie projektowanego układu komunikacyjnego posiada niezbędne opinie i uzgodnienia.  Stanowisko Zarządu Infrastruktury Komunalnej i Transportu z dnia 7 lipca 2009 r. – pismo znak: ZIKiT/S/47152/09/IUO-UM-7/31483.
1552.	<b>1633</b>	[...]*	<b>Żąda</b> zmniejszenia strefy ochronnej od lasów bez możliwości zabudowy z 30m. Mieszkańcy Tyńca nie są bandą wandalów chcących niszczyć lasy, które częstokroć sami sadziliśmy. W Tyńcu bardzo dużo budynków np. na Obrony Tyńca, Danusi Jurandówny czy Walgierza Wdalego jest usytuowanych w bezpośrednim sąsiedztwie lasu.	obszar planu		<b>Prezydent Miasta Krakowa nie uwzględnił wniesionej uwagi</b>	<b>Uwaga pozostaje nieuwzględniona przez Radę Miasta Krakowa</b>	<b>Uwaga nieuwzględniona</b>  Projekt planu uzyskał uzgodnienie przez Lasy Państwowe Nadleśnictwo Myślenice - Pismo znak: Z-2120/MPZP-24/08 z dnia 21.07.2008, w którym wskazuje że: „minimalna odległość pomiędzy granicą terenów leśnych, a granicą terenów budownictwa wynosi 30 m i w takiej odległości od lasu należy poprowadzić nieprzekraczalną linię zabudowy”.
1553.	<b>1634</b>	[...]*	<b>Nie zgadza się na</b> planowane wyburzenie budynku dawnego przedszkola, który ma być przeznaczony po adaptacji na ośrodek zdrowia i plac zabaw dla dzieci z Przedszkola nr 133.	obszar planu		<b>Prezydent Miasta Krakowa nie uwzględnił wniesionej uwagi</b>	<b>Uwaga pozostaje nieuwzględniona przez Radę Miasta Krakowa</b>	<b>Uwaga nieuwzględniona</b>  Zaprojektowana droga dojazdowa KDD umożliwi lepsze skomunikowanie terenów mieszkaniowych położonych w rejonie ul. Heligundy oraz Walgierza Wdalego. Dla realizacji usług publicznych przeznaczono tereny w rejonie ul. Dziewiarzy. Ośrodek zdrowia mógłby powstać wg planu w obrębie terenów zabudowy usługowej – usługi publiczne (UP1) – w § 20 ust. 1 pkt. 1/ lit. b/ wskazano jako przeznaczenie podstawowe m.in. obiekty zdrowia.
1554.	<b>1635</b>	[...]*	<b>Żąda</b> wykreślenia z planów ograniczenia możliwości zabudowy działek o szerokości mniejszej niż 16 m dla terenów MN1, MN2 oraz mniejszej niż 20 m dla terenów MN4 zgodnie z uwagą do planu Komisji Planowania Przestrzennego i Ochrony Środowiska RMK (większość działek nie spełnia tego warunku – są węższe).	obszar planu		<b>Prezydent Miasta Krakowa częściowo uwzględnił wniesionej uwagi</b>	<b>Uwaga pozostaje częściowo nieuwzględniona przez Radę Miasta Krakowa</b>	<b>Uwaga uwzględniona częściowo</b>  Uwaga uwzględniona częściowo w zakresie zmniejszenia minimalnej szerokości działki budowlanej. Zmiana polegać będzie na doprecyzowaniu zapisu, który odnosić się będzie do nowo wydzielanych działek budowlanych. Wskaźnik szerokości działki zostanie ujednolicony na całym obszarze planu tj. określony jako minimalny zgodnie z przepisami odrębnymi.
1555.	<b>1636</b>	[...]*	<b>Żąda</b> wykreślenia zakazu wznoszenia wolnostojących obiektów usługowych w	obszar planu		<b>Prezydent Miasta Krakowa</b>	<b>Uwaga pozostaje nieuwzględniona przez Radę</b>	<b>Uwaga nieuwzględniona</b>  Tyniec – Osiedle to teren o dominującym przeznaczeniu pod budownictwo mieszkaniowe. Zapisy

			terenach MN – zablokuje to np. przeznaczenia domu na działalność gastronomiczną, mini-pensjonatu.  <b>Proponuje</b> zezwolić na wznoszenie obiektów usługowych do obsługi ruchu turystycznego.			<b>nie uwzględnił wniesionej uwagi</b>	<b>Miasta Krakowa</b>	dopuszczające lokalizację usług są wystarczające.
1556.	<b>1637</b>	[...]*	<b>Żąda</b> usunięcia zapisu całkowitego zakazu rozbudowy lub nadbudowy domów zlokalizowanych przy ul. Bogucianka i Bolesława Śmiałego z racji na zapis o odległości 5 lub 8 m jezdni dla MN1, MN2, MN3, MN4 (zakaz rozbudowy, nadbudowy).	obszar planu		<b>Prezydent Miasta Krakowa nie uwzględnił wniesionej uwagi</b>	<b>Uwaga pozostaje nieuwzględniona przez Radę Miasta Krakowa</b>	<b>Uwaga nieuwzględniona</b>  Ograniczenia w kształtowaniu zabudowy w sąsiedztwie dróg mają na celu ochronę projektowanych korytarzy transportowych przed lokalizacją nowych budynków lub rozbudową istniejących.  Zaprojektowany układ drogowy wynika z obowiązku zapewnienia działkom budowlanym dostępności do dróg publicznych, co szczegółowo określono w § 14 Rozporządzenia Ministra Infrastruktury z dnia 12 kwietnia 2002 r. w sprawie warunków technicznych, jakim powinny odpowiadać budynki i ich usytuowanie; art. 2 pkt. 12) i 14) ustawy o planowaniu i zagospodarowaniu przestrzennym z dnia 27 marca 2003 r. oraz art. 4 pkt. 3a) ustawy o gospodarce nieruchomościami z dnia 21 sierpnia 1997 r.  Obecnie na Osiedlu nie ma wystarczającej ilości dróg publicznych, a te które są - nie posiadają wymaganych parametrów. Projekt planu m.in. w zakresie projektowanego układu komunikacyjnego posiada niezbędne opinie i uzgodnienia.  Stanowisko Zarządu Infrastruktury Komunalnej i Transportu z dnia 7 lipca 2009 r. – pismo znak: ZIKiT/S/47152/09/IUO-UM-7/31483.
1557.	<b>1638</b>	[...]*	<b>Nie zgadza się na:</b> • przekształcenie ulic Bogucianka i Bolesława Śmiałego w drogi zbiorcze  <b>Proponuje:</b> • zaplanować chodniki i remont drogi zgodnie z przygotowanym już planem przygotowanym na zlecenie Rady Dzielnicy VIII	obszar planu		<b>Prezydent Miasta Krakowa nie uwzględnił wniesionej uwagi</b>	<b>Uwaga pozostaje nieuwzględniona przez Radę Miasta Krakowa</b>	<b>Uwaga nieuwzględniona</b>  Zaprojektowany układ drogowy wynika z obowiązku zapewnienia działkom budowlanym dostępności do dróg publicznych, co szczegółowo określono w § 14 Rozporządzenia Ministra Infrastruktury z dnia 12 kwietnia 2002 r. w sprawie warunków technicznych, jakim powinny odpowiadać budynki i ich usytuowanie; art. 2 pkt. 12) i 14) ustawy o planowaniu i zagospodarowaniu przestrzennym z dnia 27 marca 2003 r. oraz art. 4 pkt. 3a) ustawy o gospodarce nieruchomościami z dnia 21 sierpnia 1997 r.  Obecnie na Osiedlu nie ma wystarczającej ilości dróg publicznych, a te które są - nie posiadają wymaganych parametrów. Projekt planu m.in. w zakresie projektowanego układu komunikacyjnego posiada niezbędne opinie i uzgodnienia.  Stanowisko Zarządu Infrastruktury Komunalnej i Transportu z dnia 7 lipca 2009 r. – pismo znak: ZIKiT/S/47152/09/IUO-UM-7/31483.
1558.	<b>1639</b>	[...]*	<b>Żąda</b> zmniejszenia strefy ochronnej od lasów bez możliwości zabudowy z 30m. Mieszkańcy Tyńca nie są bandą wandalów chcących niszczyć lasy, które częstokroć sami sadziliśmy. W Tyńcu bardzo dużo budynków np. na Obrony Tyńca, Danusi Jurandówny czy Walgierza Wdalego jest usytuowanych w bezpośrednim sąsiedztwie lasu.	obszar planu		<b>Prezydent Miasta Krakowa nie uwzględnił wniesionej uwagi</b>	<b>Uwaga pozostaje nieuwzględniona przez Radę Miasta Krakowa</b>	<b>Uwaga nieuwzględniona</b>  Projekt planu uzyskał uzgodnienie przez Lasy Państwowe Nadleśnictwo Myślenice - Pismo znak: Z-2120/MPZP-24/08 z dnia 21.07.2008, w którym wskazuje że: „minimalna odległość pomiędzy granicą terenów leśnych, a granicą terenów budownictwa wynosi 30 m i w takiej odległości od lasu należy poprowadzić nieprzekraczalną linię zabudowy”.
1559.	<b>1640</b>	[...]*	<b>Żąda</b> dopuszczenia drugiej linii zabudowy, zgodnie z uwagą Komisji Planowania Przestrzennego i Ochrony Środowiska RMK	obszar planu		<b>Prezydent Miasta Krakowa nie uwzględnił wniesionej uwagi</b>	<b>Uwaga pozostaje nieuwzględniona przez Radę Miasta Krakowa</b>	<b>Uwaga nieuwzględniona</b>  W projekcie planu nie dopuszcza się trzeciego i dalszych rzędów zabudowy. Tym samym dopuszcza się lokalizację drugiego rzędu zabudowy. Jednak zgodnie z ustaleniami planu każda nowo wydzielana działka budowlana w pierwszym i

						<b>uwagi</b>		drugim rzędzie zabudowy musi mieć zapewniony dostęp do drogi publicznej w rozumieniu przepisów szczególnych.
1560.	<b>1642</b>	[...]*	<b>Popiera</b> budowę planowanej drogi od północy wokół Winnicy. Początek tej drogi powinien być wspólny z zaplanowaną drogą dojazdową do oczyszczalni ścieków a nie w najbardziej niebezpiecznym miejscu ul. Bolesława Śmiałego.	obszar planu		<b>Prezydent Miasta Krakowa nie uwzględnił wniesionej uwagi</b>	<b>Uwaga pozostaje nieuwzględniona przez Radę Miasta Krakowa</b>	<b>Uwaga nieuwzględniona</b>  Zaprojektowany układ drogowy wynika z obowiązku zapewnienia działkom budowlanym dostępności do dróg publicznych, co szczegółowo określono w § 14 Rozporządzenia Ministra Infrastruktury z dnia 12 kwietnia 2002 r. w sprawie warunków technicznych, jakim powinny odpowiadać budynki i ich usytuowanie; art. 2 pkt. 12) i 14) ustawy o planowaniu i zagospodarowaniu przestrzennym z dnia 27 marca 2003 r. oraz art. 4 pkt. 3a) ustawy o gospodarce nieruchomościami z dnia 21 sierpnia 1997 r.  Obecnie na Osiedlu nie ma wystarczającej ilości dróg publicznych, a te które są - nie posiadają wymaganych parametrów. Projekt planu m.in. w zakresie projektowanego układu komunikacyjnego posiada niezbędne opinie i uzgodnienia.  Stanowisko Zarządu Infrastruktury Komunalnej i Transportu z dnia 7 lipca 2009 r. – pismo znak: ZIKIT/S/47152/09/IUO-UM-7/31483.
1561.	<b>1643</b>	[...]*	<b>Żąda</b> usunięcia zapisu całkowitego zakazu rozbudowy lub nadbudowy domów zlokalizowanych przy ul. Bogucianka i Bolesława Śmiałego z racji na zapis o odległości 5 lub 8 m jezdni dla MN1, MN2, MN3, MN4 (zakaz rozbudowy, nadbudowy).	obszar planu		<b>Prezydent Miasta Krakowa nie uwzględnił wniesionej uwagi</b>	<b>Uwaga pozostaje nieuwzględniona przez Radę Miasta Krakowa</b>	<b>Uwaga nieuwzględniona</b>  Ograniczenia w kształtowaniu zabudowy w sąsiedztwie dróg mają na celu ochronę projektowanych korytarzy transportowych przed lokalizacją nowych budynków lub rozbudową istniejących.  Zaprojektowany układ drogowy wynika z obowiązku zapewnienia działkom budowlanym dostępności do dróg publicznych, co szczegółowo określono w § 14 Rozporządzenia Ministra Infrastruktury z dnia 12 kwietnia 2002 r. w sprawie warunków technicznych, jakim powinny odpowiadać budynki i ich usytuowanie; art. 2 pkt. 12) i 14) ustawy o planowaniu i zagospodarowaniu przestrzennym z dnia 27 marca 2003 r. oraz art. 4 pkt. 3a) ustawy o gospodarce nieruchomościami z dnia 21 sierpnia 1997 r.  Obecnie na Osiedlu nie ma wystarczającej ilości dróg publicznych, a te które są - nie posiadają wymaganych parametrów. Projekt planu m.in. w zakresie projektowanego układu komunikacyjnego posiada niezbędne opinie i uzgodnienia.  Stanowisko Zarządu Infrastruktury Komunalnej i Transportu z dnia 7 lipca 2009 r. – pismo znak: ZIKIT/S/47152/09/IUO-UM-7/31483.
1562.	<b>1644</b>	[...]*	<b>Nie zgadza się na:</b> • przekształcenie ulic Bogucianka i Bolesława Śmiałego w drogi zbiorcze  <b>Proponuje:</b> • zaplanować chodniki i remont drogi zgodnie z przygotowanym już planem przygotowanym na zlecenie Rady Dzielnicy VIII	obszar planu		<b>Prezydent Miasta Krakowa nie uwzględnił wniesionej uwagi</b>	<b>Uwaga pozostaje nieuwzględniona przez Radę Miasta Krakowa</b>	<b>Uwaga nieuwzględniona</b>  Zaprojektowany układ drogowy wynika z obowiązku zapewnienia działkom budowlanym dostępności do dróg publicznych, co szczegółowo określono w § 14 Rozporządzenia Ministra Infrastruktury z dnia 12 kwietnia 2002 r. w sprawie warunków technicznych, jakim powinny odpowiadać budynki i ich usytuowanie; art. 2 pkt. 12) i 14) ustawy o planowaniu i zagospodarowaniu przestrzennym z dnia 27 marca 2003 r. oraz art. 4 pkt. 3a) ustawy o gospodarce nieruchomościami z dnia 21 sierpnia 1997 r.  Obecnie na Osiedlu nie ma wystarczającej ilości dróg publicznych, a te które są - nie posiadają wymaganych parametrów. Projekt planu m.in. w zakresie projektowanego układu komunikacyjnego posiada niezbędne opinie i uzgodnienia.  Stanowisko Zarządu Infrastruktury Komunalnej i Transportu z dnia 7 lipca 2009 r. – pismo znak: ZIKIT/S/47152/09/IUO-UM-7/31483.
1563.	<b>1645</b>	[...]*	<b>Nie zgadza się na</b>	obszar planu		<b>Prezydent</b>	<b>Uwaga pozostaje</b>	<b>Uwaga nieuwzględniona</b>

			planowane wyburzenie budynku dawnego przedszkola, który ma być przeznaczony po adaptacji na ośrodek zdrowia i plac zabaw dla dzieci z Przedszkola nr 133.			<b>Miasta Krakowa nie uwzględnił wniesionej uwagi</b>	<b>nieuwzględniona przez Radę Miasta Krakowa</b>	Zaprojektowana droga dojazdowa KDD umożliwi lepsze skomunikowanie terenów mieszkaniowych położonych w rejonie ul. Heligundy oraz Walgierza Wdalego. Dla realizacji usług publicznych przeznaczono tereny w rejonie ul. Dziewiarzy. Ośrodek zdrowia mógłby powstać wg planu w obrębie terenów zabudowy usługowej – usługi publiczne (UP1) – w § 20 ust. 1 pkt. 1/ lit. b/ wskazano jako przeznaczenie podstawowe m.in. obiekty zdrowia.
1564.	<b>1646</b>	[...]*	<ul style="list-style-type: none"> <li>• Domaga się uaktualnienia map na których został przedstawiony Plan Zagospodarowania i uwzględniania w planie uwarunkowań własnościowych.</li> <li>• W przedłożonym planie nie są naniesione na mapy istniejące budynki, stąd projektowane drogi są na terenach gdzie aktualnie stoją domy. Prowadzi się nowe drogi do działek które dysponują już dostępem do istniejących dróg.</li> <li>• W przedłożonym planie nie są naniesione istniejące drogi: ul. Stępice droga zaprojektowana bez końcowego odcinka.</li> </ul>	obszar planu		<b>Prezydent Miasta Krakowa nie uwzględnił wniesionej uwagi</b>	<b>Uwaga pozostaje nieuwzględniona przez Radę Miasta Krakowa</b>	<b>Uwaga nieuwzględniona</b> Projekt planu wskazuje docelowy układ komunikacyjny. Autor uwagi nie wskazuje przykładów poprowadzenia dróg w miejscach istniejących budynków. Projekt planu sporządzany jest w oparciu o dostępne podkłady mapowe.
1565.	<b>1647</b>	[...]*	<b>Żąda</b> wykreślenia z planów ograniczenia możliwości zabudowy działek o szerokości mniejszej niż 16 m dla terenów MN1, MN2 oraz mniejszej niż 20 m dla terenów MN4 zgodnie z uwagą do planu Komisji Planowania Przestrzennego i Ochrony Środowiska RMK (większość działek nie spełnia tego warunku – są węższe).	obszar planu		<b>Prezydent Miasta Krakowa częściowo nie uwzględnił wniesionej uwagi</b>	<b>Uwaga pozostaje częściowo nieuwzględniona przez Radę Miasta Krakowa</b>	<b>Uwaga uwzględniona częściowo</b> Uwaga uwzględniona częściowo w zakresie zmniejszenia minimalnej szerokości działki budowlanej. Zmiana polegać będzie na doprecyzowaniu zapisu, który odnosić się będzie do nowo wydzielanych działek budowlanych. Wskaźnik szerokości działki zostanie ujednolicony na całym obszarze planu tj. określony jako minimalny zgodnie z przepisami odrębnymi.
1566.	<b>1648</b>	[...]*	<b>Żąda</b> wykreślenia zakazu wznoszenia wolnostojących obiektów usługowych w terenach MN – zablokuje to np. przeznaczenia domu na działalność gastronomiczną, mini-pensjonatu.  <b>Proponuje</b> zezwolić na wznoszenie obiektów usługowych do obsługi ruchu turystycznego.	obszar planu		<b>Prezydent Miasta Krakowa nie uwzględnił wniesionej uwagi</b>	<b>Uwaga pozostaje nieuwzględniona przez Radę Miasta Krakowa</b>	<b>Uwaga nieuwzględniona</b> Tyniec – Osiedle to teren o dominującym przeznaczeniu pod budownictwo mieszkaniowe. Zapisy dopuszczające lokalizację usług są wystarczające.
1567.	<b>1649</b>	[...]*	<b>Żąda</b> dopuszczenia drugiej linii zabudowy, zgodnie z uwagą Komisji Planowania Przestrzennego i Ochrony Środowiska RMK	obszar planu		<b>Prezydent Miasta Krakowa nie uwzględnił wniesionej uwagi</b>	<b>Uwaga pozostaje nieuwzględniona przez Radę Miasta Krakowa</b>	<b>Uwaga nieuwzględniona</b> W projekcie planu nie dopuszcza się trzeciego i dalszych rzędów zabudowy. Tym samym dopuszcza się lokalizację drugiego rzędu zabudowy. Jednak zgodnie z ustaleniami planu każda nowo wydzielana działka budowlana w pierwszym i drugim rzędzie zabudowy musi mieć zapewniony dostęp do drogi publicznej w rozumieniu przepisów szczególnych.
1568.	<b>1650</b>	[...]*	<ul style="list-style-type: none"> <li>• Domaga się uaktualnienia map na których został przedstawiony Plan Zagospodarowania i uwzględniania w planie uwarunkowań własnościowych.</li> <li>• W przedłożonym planie nie są naniesione na mapy istniejące budynki, stąd projektowane drogi są na terenach gdzie aktualnie stoją domy. Prowadzi się nowe drogi do działek które dysponują już dostępem do istniejących dróg.</li> <li>• W przedłożonym planie nie są naniesione</li> </ul>	obszar planu		<b>Prezydent Miasta Krakowa nie uwzględnił wniesionej uwagi</b>	<b>Uwaga pozostaje nieuwzględniona przez Radę Miasta Krakowa</b>	<b>Uwaga nieuwzględniona</b> Projekt planu wskazuje docelowy układ komunikacyjny. Autor uwagi nie wskazuje przykładów poprowadzenia dróg w miejscach istniejących budynków. Projekt planu sporządzany jest w oparciu o dostępne podkłady mapowe.

			istniejące drogi: ul. Stępcice droga zaprojektowana bez końcowego odcinka.					
1569.	<b>1651</b>	[...]*	<b>Popiera</b> budowę planowanej drogi od północy wokół Winnicy. Początek tej drogi powinien być wspólny z zaplanowaną drogą dojazdową do oczyszczalni ścieków a nie w najbardziej niebezpiecznym miejscu ul. Bolesława Śmiałego.	obszar planu		<b>Prezydent Miasta Krakowa nie uwzględnił wniesionej uwagi</b>	<b>Uwaga pozostaje nieuwzględniona przez Radę Miasta Krakowa</b>	<b>Uwaga nieuwzględniona</b>  Zaprojektowany układ drogowy wynika z obowiązku zapewnienia działkom budowlanym dostępności do dróg publicznych, co szczegółowo określono w § 14 Rozporządzenia Ministra Infrastruktury z dnia 12 kwietnia 2002 r. w sprawie warunków technicznych, jakim powinny odpowiadać budynki i ich usytuowanie; art. 2 pkt. 12) i 14) ustawy o planowaniu i zagospodarowaniu przestrzennym z dnia 27 marca 2003 r. oraz art. 4 pkt. 3a) ustawy o gospodarce nieruchomościami z dnia 21 sierpnia 1997 r.  Obecnie na Osiedlu nie ma wystarczającej ilości dróg publicznych, a te które są - nie posiadają wymaganych parametrów. Projekt planu m.in. w zakresie projektowanego układu komunikacyjnego posiada niezbędne opinie i uzgodnienia.  Stanowisko Zarządu Infrastruktury Komunalnej i Transportu z dnia 7 lipca 2009 r. – pismo znak: ZIKiT/S/47152/09/IUO-UM-7/31483.
1570.	<b>1653</b>	[...]*	<b>Żąda</b> zmniejszenia strefy ochronnej od lasów bez możliwości zabudowy z 30m. Mieszkańcy Tyńca nie są bandą wandalów chcących niszczyć lasy, które częstokroć sami sadziliśmy. W Tyńcu bardzo dużo budynków np. na Obrony Tyńca, Danusi Jurandówny czy Walgierza Wdalego jest usytuowanych w bezpośrednim sąsiedztwie lasu.	obszar planu		<b>Prezydent Miasta Krakowa nie uwzględnił wniesionej uwagi</b>	<b>Uwaga pozostaje nieuwzględniona przez Radę Miasta Krakowa</b>	<b>Uwaga nieuwzględniona</b>  Projekt planu uzyskał uzgodnienie przez Lasy Państwowe Nadleśnictwo Myślenice - Pismo znak: Z-2120/MPZP-24/08 z dnia 21.07.2008, w którym wskazuje że: „minimalna odległość pomiędzy granicą terenów leśnych, a granicą terenów budownictwa wynosi 30 m i w takiej odległości od lasu należy poprowadzić nieprzekraczalną linię zabudowy”.
1571.	<b>1654</b>	[...]*	<b>Nie zgadza się na</b> planowane wyburzenie budynku dawnego przedszkola, który ma być przeznaczony po adaptacji na ośrodek zdrowia i plac zabaw dla dzieci z Przedszkola nr 133.	obszar planu		<b>Prezydent Miasta Krakowa nie uwzględnił wniesionej uwagi</b>	<b>Uwaga pozostaje nieuwzględniona przez Radę Miasta Krakowa</b>	<b>Uwaga nieuwzględniona</b>  Zaprojektowana droga dojazdowa KDD umożliwi lepsze skomunikowanie terenów mieszkaniowych położonych w rejonie ul. Heligundy oraz Walgierza Wdalego. Dla realizacji usług publicznych przeznaczono tereny w rejonie ul. Dziewiarzy. Ośrodek zdrowia mógłby powstać wg planu w obrębie terenów zabudowy usługowej – usługi publiczne (UPI) – w § 20 ust. 1 pkt. 1/ lit. b/ wskazano jako przeznaczenie podstawowe m.in. obiekty zdrowia.
1572.	<b>1655</b>	[...]*	<b>Żąda</b> wykreślenia z planów ograniczenia możliwości zabudowy działek o szerokości mniejszej niż 16 m dla terenów MN1, MN2 oraz mniejszej niż 20 m dla terenów MN4 zgodnie z uwagą do planu Komisji Planowania Przestrzennego i Ochrony Środowiska RMK (większość działek nie spełnia tego warunku – są węższe).	obszar planu		<b>Prezydent Miasta Krakowa częściowo nie uwzględnił wniesionej uwagi</b>	<b>Uwaga pozostaje częściowo nieuwzględniona przez Radę Miasta Krakowa</b>	<b>Uwaga uwzględniona częściowo</b>  Uwaga uwzględniona częściowo w zakresie zmniejszenia minimalnej szerokości działki budowlanej. Zmiana polegać będzie na doprecyzowaniu zapisu, który odnosić się będzie do nowo wydzielanych działek budowlanych. Wskaźnik szerokości działki zostanie ujednostojony na całym obszarze planu tj. określony jako minimalny zgodnie z przepisami odrębnymi.
1573.	<b>1656</b>	[...]*	<b>Żąda</b> wykreślenia zakazu wznoszenia wolnostojących obiektów usługowych w terenach MN – zablokuje to np. przeznaczenia domu na działalność gastronomiczną, mini-pensjonatu.  <b>Proponuje</b> zezwolić na wznoszenie obiektów usługowych do obsługi ruchu turystycznego.	obszar planu		<b>Prezydent Miasta Krakowa nie uwzględnił wniesionej uwagi</b>	<b>Uwaga pozostaje nieuwzględniona przez Radę Miasta Krakowa</b>	<b>Uwaga nieuwzględniona</b>  Tyniec – Osiedle to teren o dominującym przeznaczeniu pod budownictwo mieszkaniowe. Zapisy dopuszczające lokalizację usług są wystarczające.
1574.	<b>1657</b>	[...]*	<b>Żąda</b>	obszar planu		<b>Prezydent</b>	<b>Uwaga pozostaje</b>	<b>Uwaga nieuwzględniona</b>

			usunięcia zapisu całkowitego zakazu rozbudowy lub nadbudowy domów zlokalizowanych przy ul. Bogucianka i Bolesława Śmiałego z racji na zapis o odległości 5 lub 8 m jezdni dla MN1, MN2, MN3, MN4 (zakaz rozbudowy, nadbudowy).			<b>Miasta Krakowa nie uwzględnił wniesionej uwagi</b>	<b>niewzględniona przez Radę Miasta Krakowa</b>	Ograniczenia w kształtowaniu zabudowy w sąsiedztwie dróg mają na celu ochronę projektowanych korytarzy transportowych przed lokalizacją nowych budynków lub rozbudową istniejących.  Zaprojektowany układ drogowy wynika z obowiązku zapewnienia działkom budowlanym dostępności do dróg publicznych, co szczegółowo określono w § 14 Rozporządzenia Ministra Infrastruktury z dnia 12 kwietnia 2002 r. w sprawie warunków technicznych, jakim powinny odpowiadać budynki i ich usytuowanie; art. 2 pkt. 12) i 14) ustawy o planowaniu i zagospodarowaniu przestrzennym z dnia 27 marca 2003 r. oraz art. 4 pkt. 3a) ustawy o gospodarce nieruchomościami z dnia 21 sierpnia 1997 r.  Obecnie na Osiedlu nie ma wystarczającej ilości dróg publicznych, a te które są - nie posiadają wymaganych parametrów. Projekt planu m.in. w zakresie projektowanego układu komunikacyjnego posiada niezbędne opinie i uzgodnienia.  Stanowisko Zarządu Infrastruktury Komunalnej i Transportu z dnia 7 lipca 2009 r. – pismo znak: ZIKiT/S/47152/09/IUO-UM-7/31483.
1575.	<b>1658</b>	[...]*	<b>Nie zgadza się na:</b> • przekształcenie ulic Bogucianka i Bolesława Śmiałego w drogi zbiorcze  <b>Proponuje:</b> • zaplanować chodniki i remont drogi zgodnie z przygotowanym już planem przygotowanym na zlecenie Rady Dzielnicy VIII	obszar planu		<b>Prezydent Miasta Krakowa nie uwzględnił wniesionej uwagi</b>	<b>Uwaga pozostaje niewzględniona przez Radę Miasta Krakowa</b>	<b>Uwaga niewzględniona</b>  Zaprojektowany układ drogowy wynika z obowiązku zapewnienia działkom budowlanym dostępności do dróg publicznych, co szczegółowo określono w § 14 Rozporządzenia Ministra Infrastruktury z dnia 12 kwietnia 2002 r. w sprawie warunków technicznych, jakim powinny odpowiadać budynki i ich usytuowanie; art. 2 pkt. 12) i 14) ustawy o planowaniu i zagospodarowaniu przestrzennym z dnia 27 marca 2003 r. oraz art. 4 pkt. 3a) ustawy o gospodarce nieruchomościami z dnia 21 sierpnia 1997 r.  Obecnie na Osiedlu nie ma wystarczającej ilości dróg publicznych, a te które są - nie posiadają wymaganych parametrów. Projekt planu m.in. w zakresie projektowanego układu komunikacyjnego posiada niezbędne opinie i uzgodnienia.  Stanowisko Zarządu Infrastruktury Komunalnej i Transportu z dnia 7 lipca 2009 r. – pismo znak: ZIKiT/S/47152/09/IUO-UM-7/31483.
1576.	<b>1659</b>	<b>Szkola Podstawowa nr 132 w Krakowie, [...]*</b>	<b>Wniosek</b> o zmianę zakazu nadbudowy i rozbudowy szkoły (teren UP4)	(prawdopodobnie dotyczy działek 45/1, 45/2)	<b>UP4 KDZ</b>	<b>Prezydent Miasta Krakowa nie uwzględnił wniesionej uwagi</b>	<b>Uwaga pozostaje niewzględniona przez Radę Miasta Krakowa</b>	<b>Uwaga niewzględniona</b>  Wydział Edukacji UMK nie wniósł do projektu planu na etapie składania wniosków do planu oraz w trakcie opiniowania uwag sugerujących możliwość rozbudowy lub nadbudowy szkoły przy ul. Bolesława Śmiałego.
1577.	<b>1660</b>	[...]*	<b>Żąda</b> wykreślenia z planów ograniczenia możliwości zabudowy działek o szerokości mniejszej niż 16 m dla terenów MN1, MN2 oraz mniejszej niż 20 m dla terenów MN4 zgodnie z uwagą do planu Komisji Planowania Przestrzennego i Ochrony Środowiska RMK (większość działek nie spełnia tego warunku – są węższe).	obszar planu		<b>Prezydent Miasta Krakowa częściowo nie uwzględnił wniesionej uwagi</b>	<b>Uwaga pozostaje częściowo niewzględniona przez Radę Miasta Krakowa</b>	<b>Uwaga uwzględniona częściowo</b>  Uwaga uwzględniona częściowo w zakresie zmniejszenia minimalnej szerokości działki budowlanej. Zmiana polegać będzie na doprecyzowaniu zapisu, który odnosi się będzie do nowo wydzielanych działek budowlanych. Wskaźnik szerokości działki zostanie ujednolicony na całym obszarze planu tj. określony jako minimalny zgodnie z przepisami odrębnymi.
1578.	<b>1661</b>	[...]*	• Domaga się uaktualnienia map na których został przedstawiony Plan Zagospodarowania i uwzględniania w planie uwarunkowań własnościowych. • W przedłożonym planie nie są naniesione na mapy istniejące budynki, stąd projektowane drogi są na terenach gdzie aktualnie stoją	obszar planu		<b>Prezydent Miasta Krakowa nie uwzględnił wniesionej uwagi</b>	<b>Uwaga pozostaje niewzględniona przez Radę Miasta Krakowa</b>	<b>Uwaga niewzględniona</b>  Projekt planu wskazuje docelowy układ komunikacyjny. Autor uwagi nie wskazuje przykładów poprowadzenia dróg w miejscach istniejących budynków. Projekt planu sporządzany jest w oparciu o dostępne podkłady mapowe.



			domy. Prowadzi się nowe drogi do działek które dysponują już dostępem do istniejących dróg. • W przedłożonym planie nie są naniesione istniejące drogi: ul. Stępcice droga zaprojektowana bez końcowego odcinka.					
1579.	<b>1662</b>	[...]*	<b>Sprzeciw</b> wobec budowy skrzyżowania – działka zakupiona z myślą o budowie domu jednorodzinnego, połowa działki zgodnie ze Studium miała takie przeznaczenie.	108 obręb 75	<b>MN4 KDL KDD WS R2</b>	<b>Prezydent Miasta Krakowa nie uwzględnił wniesionej uwagi</b>	<b>Uwaga pozostaje nieuwzględniona przez Radę Miasta Krakowa</b>	<b>Uwaga nieuwzględniona</b>  Zaprojektowany układ drogowy wynika z obowiązku zapewnienia działkom budowlanym dostępności do dróg publicznych, co szczegółowo określono w § 14 Rozporządzenia Ministra Infrastruktury z dnia 12 kwietnia 2002 r. w sprawie warunków technicznych, jakim powinny odpowiadać budynki i ich usytuowanie; art. 2 pkt. 12) i 14) ustawy o planowaniu i zagospodarowaniu przestrzennym z dnia 27 marca 2003 r. oraz art. 4 pkt. 3a) ustawy o gospodarce nieruchomościami z dnia 21 sierpnia 1997 r.  Obecnie na Osiedlu nie ma wystarczającej ilości dróg publicznych, a te które są - nie posiadają wymaganych parametrów. Projekt planu m.in. w zakresie projektowanego układu komunikacyjnego posiada niezbędne opinie i uzgodnienia.  Stanowisko Zarządu Infrastruktury Komunalnej i Transportu z dnia 7 lipca 2009 r. – pismo znak: ZIKiT/S/47152/09/IUO-UM-7/31483.
1580.	<b>1663</b>	[...]*	<b>Popiera</b> budowę planowanej drogi od północy wokół Winnicy. Początek tej drogi powinien być wspólny z zaplanowaną drogą dojazdową do oczyszczalni ścieków a nie w najbardziej niebezpiecznym miejscu ul. Bolesława Śmiałego.	obszar planu		<b>Prezydent Miasta Krakowa nie uwzględnił wniesionej uwagi</b>	<b>Uwaga pozostaje nieuwzględniona przez Radę Miasta Krakowa</b>	<b>Uwaga nieuwzględniona</b>  Zaprojektowany układ drogowy wynika z obowiązku zapewnienia działkom budowlanym dostępności do dróg publicznych, co szczegółowo określono w § 14 Rozporządzenia Ministra Infrastruktury z dnia 12 kwietnia 2002 r. w sprawie warunków technicznych, jakim powinny odpowiadać budynki i ich usytuowanie; art. 2 pkt. 12) i 14) ustawy o planowaniu i zagospodarowaniu przestrzennym z dnia 27 marca 2003 r. oraz art. 4 pkt. 3a) ustawy o gospodarce nieruchomościami z dnia 21 sierpnia 1997 r.  Obecnie na Osiedlu nie ma wystarczającej ilości dróg publicznych, a te które są - nie posiadają wymaganych parametrów. Projekt planu m.in. w zakresie projektowanego układu komunikacyjnego posiada niezbędne opinie i uzgodnienia.  Stanowisko Zarządu Infrastruktury Komunalnej i Transportu z dnia 7 lipca 2009 r. – pismo znak: ZIKiT/S/47152/09/IUO-UM-7/31483.
1581.	<b>1665</b>	[...]*	• Domaga się uaktualnienia map na których został przedstawiony Plan Zagospodarowania i uwzględniania w planie uwarunkowań własnościowych. • W przedłożonym planie nie są naniesione na mapy istniejące budynki, stąd projektowane drogi są na terenach gdzie aktualnie stoją domy. Prowadzi się nowe drogi do działek które dysponują już dostępem do istniejących dróg. • W przedłożonym planie nie są naniesione istniejące drogi: ul. Stępcice droga zaprojektowana bez końcowego odcinka.	obszar planu		<b>Prezydent Miasta Krakowa nie uwzględnił wniesionej uwagi</b>	<b>Uwaga pozostaje nieuwzględniona przez Radę Miasta Krakowa</b>	<b>Uwaga nieuwzględniona</b>  Projekt planu wskazuje docelowy układ komunikacyjny. Autor uwagi nie wskazuje przykładów poprowadzenia dróg w miejscach istniejących budynków. Projekt planu sporządzany jest w oparciu o dostępne podkłady mapowe.
1582.	<b>1666</b>	[...]*	<b>Żąda</b> dopuszczenia drugiej linii zabudowy, zgodnie z uwagą Komisji Planowania Przestrzennego i Ochrony Środowiska RMK	obszar planu		<b>Prezydent Miasta Krakowa nie uwzględnił wniesionej uwagi</b>	<b>Uwaga pozostaje nieuwzględniona przez Radę Miasta Krakowa</b>	<b>Uwaga nieuwzględniona</b>  W projekcie planu nie dopuszcza się trzeciego i dalszych rzędów zabudowy. Tym samym dopuszcza się lokalizację drugiego rzędu zabudowy. Jednak zgodnie z ustaleniami planu każda nowo wydzielana działka budowlana w pierwszym i

						<b>uwagi</b>		drugim rzędzie zabudowy musi mieć zapewniony dostęp do drogi publicznej w rozumieniu przepisów szczególnych.
1583.	<b>1667</b>	[...]*	<b>Żąda</b> wykreślenia z planów ograniczenia możliwości zabudowy działek o szerokości mniejszej niż 16 m dla terenów MN1, MN2 oraz mniejszej niż 20 m dla terenów MN4 zgodnie z uwagą do planu Komisji Planowania Przestrzennego i Ochrony Środowiska RMK (większość działek nie spełnia tego warunku – są węższe).	obszar planu		<b>Prezydent Miasta Krakowa częściowo nie uwzględnił wniesionej uwagi</b>	<b>Uwaga pozostaje częściowo nieuwzględniona przez Radę Miasta Krakowa</b>	<b>Uwaga uwzględniona częściowo</b>  Uwaga uwzględniona częściowo w zakresie zmniejszenia minimalnej szerokości działki budowlanej. Zmiana polegać będzie na doprecyzowaniu zapisu, który odnosić się będzie do nowo wydzielanych działek budowlanych. Wskaźnik szerokości działki zostanie ujednoczony na całym obszarze planu tj. określony jako minimalny zgodnie z przepisami odrębnymi.
1584.	<b>1668</b>	[...]*	<b>Popiera</b> budowę planowanej drogi od północy wokół Winnicy. Początek tej drogi powinien być wspólny z zaplanowaną drogą dojazdową do oczyszczalni ścieków a nie w najbardziej niebezpiecznym miejscu ul. Bolesława Śmiałego.	obszar planu		<b>Prezydent Miasta Krakowa nie uwzględnił wniesionej uwagi</b>	<b>Uwaga pozostaje nieuwzględniona przez Radę Miasta Krakowa</b>	<b>Uwaga nieuwzględniona</b>  Zaprojektowany układ drogowy wynika z obowiązku zapewnienia działkom budowlanym dostępności do dróg publicznych, co szczegółowo określono w § 14 Rozporządzenia Ministra Infrastruktury z dnia 12 kwietnia 2002 r. w sprawie warunków technicznych, jakim powinny odpowiadać budynki i ich usytuowanie; art. 2 pkt. 12) i 14) ustawy o planowaniu i zagospodarowaniu przestrzennym z dnia 27 marca 2003 r. oraz art. 4 pkt. 3a) ustawy o gospodarce nieruchomościami z dnia 21 sierpnia 1997 r.  Obecnie na Osiedlu nie ma wystarczającej ilości dróg publicznych, a te które są - nie posiadają wymaganych parametrów. Projekt planu m.in. w zakresie projektowanego układu komunikacyjnego posiada niezbędne opinie i uzgodnienia.  Stanowisko Zarządu Infrastruktury Komunalnej i Transportu z dnia 7 lipca 2009 r. – pismo znak: ZIKiT/S/47152/09/IUO-UM-7/31483.
1585.	<b>1669</b>	[...]*	<b>1. Sprzeciw</b> wobec wyburzenia budynku dawnego przedszkola, <b>2. Sprzeciw</b> wobec przekształcenie ulic w drogi zbiorcze	Obszar planu		<b>Prezydent Miasta Krakowa nie uwzględnił wniesionej uwagi</b>	<b>Uwaga pozostaje nieuwzględniona przez Radę Miasta Krakowa</b>	<b>Uwaga nieuwzględniona</b>  Zaprojektowana droga dojazdowa KDD umożliwi lepsze skomunikowanie terenów mieszkaniowych położonych w rejonie ul. Heligundy oraz Walgerza Wdalego. Dla realizacji usług publicznych przeznaczono tereny w rejonie ul. Dziewiarzy. Ośrodek zdrowia mógłby powstać wg planu w obrębie terenów zabudowy usługowej – usługi publiczne (UP1) – w § 20 ust. 1 pkt. 1/ lit. b/ wskazano jako przeznaczenie podstawowe m.in. obiekty zdrowia.  Zaprojektowany układ drogowy wynika z obowiązku zapewnienia działkom budowlanym dostępności do dróg publicznych, co szczegółowo określono w § 14 Rozporządzenia Ministra Infrastruktury z dnia 12 kwietnia 2002 r. w sprawie warunków technicznych, jakim powinny odpowiadać budynki i ich usytuowanie; art. 2 pkt. 12) i 14) ustawy o planowaniu i zagospodarowaniu przestrzennym z dnia 27 marca 2003 r. oraz art. 4 pkt. 3a) ustawy o gospodarce nieruchomościami z dnia 21 sierpnia 1997 r.  Obecnie na Osiedlu nie ma wystarczającej ilości dróg publicznych, a te które są - nie posiadają wymaganych parametrów. Projekt planu m.in. w zakresie projektowanego układu komunikacyjnego posiada niezbędne opinie i uzgodnienia.  Stanowisko Zarządu Infrastruktury Komunalnej i Transportu z dnia 7 lipca 2009 r. – pismo znak: ZIKiT/S/47152/09/IUO-UM-7/31483.
1586.	<b>1672</b>	[...]*	<b>Nie zgadza się na:</b> • przekształcenie ulic Bogucianka i Bolesława Śmiałego w drogi zbiorcze	obszar planu		<b>Prezydent Miasta Krakowa nie uwzględnił</b>	<b>Uwaga pozostaje nieuwzględniona przez Radę Miasta Krakowa</b>	<b>Uwaga nieuwzględniona</b>  Zaprojektowany układ drogowy wynika z obowiązku zapewnienia działkom budowlanym

			<p><b>Proponuje:</b></p> <ul style="list-style-type: none"> <li>zaplanować chodniki i remont drogi zgodnie z przygotowanym już planem przygotowanym na zlecenie Rady Dzielnicy VIII</li> </ul>			<p><b>wniesionej uwagi</b></p>	<p>dostępności do dróg publicznych, co szczegółowo określono w § 14 Rozporządzenia Ministra Infrastruktury z dnia 12 kwietnia 2002 r. w sprawie warunków technicznych, jakim powinny odpowiadać budynki i ich usytuowanie; art. 2 pkt. 12) i 14) ustawy o planowaniu i zagospodarowaniu przestrzennym z dnia 27 marca 2003 r. oraz art. 4 pkt. 3a) ustawy o gospodarce nieruchomościami z dnia 21 sierpnia 1997 r.</p> <p>Obecnie na Osiedlu nie ma wystarczającej ilości dróg publicznych, a te które są - nie posiadają wymaganych parametrów. Projekt planu m.in. w zakresie projektowanego układu komunikacyjnego posiada niezbędne opinie i uzgodnienia.</p> <p>Stanowisko Zarządu Infrastruktury Komunalnej i Transportu z dnia 7 lipca 2009 r. – pismo znak: ZIKiT/S/47152/09/IUO-UM-7/31483.</p>
1587.	<b>1673</b>	[...]*	<p><b>Żąda</b> zmniejszenia strefy ochronnej od lasów bez możliwości zabudowy z 30m. Mieszkańcy Tyńca nie są bandą wandalów chcących niszczyć lasy, które częstokroć sami sadziliśmy. W Tyńcu bardzo dużo budynków np. na Obrony Tyńca, Danusi Jurandówny czy Walgierza Wdalego jest usytuowanych w bezpośrednim sąsiedztwie lasu.</p>	obszar planu		<p><b>Prezydent Miasta Krakowa nie uwzględnił wniesionej uwagi</b></p>	<p><b>Uwaga pozostaje nieuwzględniona przez Radę Miasta Krakowa</b></p> <p><b>Uwaga nieuwzględniona</b></p> <p>Projekt planu uzyskał uzgodnienie przez Lasy Państwowe Nadleśnictwo Myślenice - Pismo znak: Z-2120/MPZP-24/08 z dnia 21.07.2008, w którym wskazuje że: „minimalna odległość pomiędzy granicą terenów leśnych, a granicą terenów budownictwa wynosi 30 m i w takiej odległości od lasu należy poprowadzić nieprzekraczalną linię zabudowy”.</p>
1588.	<b>1674</b>	[...]*	<p><b>Żąda</b> wykreślenia z planów ograniczenia możliwości zabudowy działek o szerokości mniejszej niż 16 m dla terenów MN1, MN2 oraz mniejszej niż 20 m dla terenów MN4 zgodnie z uwagą do planu Komisji Planowania Przestrzennego i Ochrony Środowiska RMK (większość działek nie spełnia tego warunku – są węższe).</p>	obszar planu		<p><b>Prezydent Miasta Krakowa częściowo nie uwzględnił wniesionej uwagi</b></p>	<p><b>Uwaga pozostaje częściowo nieuwzględniona przez Radę Miasta Krakowa</b></p> <p><b>Uwaga uwzględniona częściowo</b></p> <p>Uwaga uwzględniona częściowo w zakresie zmniejszenia minimalnej szerokości działki budowlanej. Zmiana polegać będzie na doprecyzowaniu zapisu, który odnosić się będzie do nowo wydzielanych działek budowlanych. Wskaźnik szerokości działki zostanie ujednolicony na całym obszarze planu tj. określony jako minimalny zgodnie z przepisami odrębnymi.</p>
1589.	<b>1675</b>	[...]*	<p><b>Popiera</b> budowę planowanej drogi od północy wokół Winnicy. Początek tej drogi powinien być wspólny z zaplanowaną drogą dojazdową do oczyszczalni ścieków a nie w najbardziej niebezpiecznym miejscu ul. Bolesława Śmiałego.</p>	obszar planu		<p><b>Prezydent Miasta Krakowa nie uwzględnił wniesionej uwagi</b></p>	<p><b>Uwaga pozostaje nieuwzględniona przez Radę Miasta Krakowa</b></p> <p><b>Uwaga nieuwzględniona</b></p> <p>Zaprojektowany układ drogowy wynika z obowiązku zapewnienia działkom budowlanym dostępności do dróg publicznych, co szczegółowo określono w § 14 Rozporządzenia Ministra Infrastruktury z dnia 12 kwietnia 2002 r. w sprawie warunków technicznych, jakim powinny odpowiadać budynki i ich usytuowanie; art. 2 pkt. 12) i 14) ustawy o planowaniu i zagospodarowaniu przestrzennym z dnia 27 marca 2003 r. oraz art. 4 pkt. 3a) ustawy o gospodarce nieruchomościami z dnia 21 sierpnia 1997 r.</p> <p>Obecnie na Osiedlu nie ma wystarczającej ilości dróg publicznych, a te które są - nie posiadają wymaganych parametrów. Projekt planu m.in. w zakresie projektowanego układu komunikacyjnego posiada niezbędne opinie i uzgodnienia.</p> <p>Stanowisko Zarządu Infrastruktury Komunalnej i Transportu z dnia 7 lipca 2009 r. – pismo znak: ZIKiT/S/47152/09/IUO-UM-7/31483.</p>
1590.	<b>1676</b>	[...]*	<ul style="list-style-type: none"> <li>Domaga się uaktualnienia map na których został przedstawiony Plan Zagospodarowania i uwzględniania w planie uwarunkowań własnościowych.</li> <li>W przedłożonym planie nie są naniesione na mapy istniejące budynki, stąd projektowane drogi są na terenach gdzie aktualnie stoją domy. Prowadzi się nowe drogi do działek</li> </ul>	obszar planu		<p><b>Prezydent Miasta Krakowa nie uwzględnił wniesionej uwagi</b></p>	<p><b>Uwaga pozostaje nieuwzględniona przez Radę Miasta Krakowa</b></p> <p><b>Uwaga nieuwzględniona</b></p> <p>Projekt planu wskazuje docelowy układ komunikacyjny. Autor uwagi nie wskazuje przykładów poprowadzenia dróg w miejscach istniejących budynków. Projekt planu sporządzany jest w oparciu o dostępne podkłady mapowe.</p>

			które dysponują już dostępem do istniejących dróg. • W przedłożonym planie nie są naniesione istniejące drogi: ul. Stępcice droga zaprojektowana bez końcowego odcinka.					
1591.	<b>1677</b>	[...]*	<b>Żąda</b> usunięcia zapisu całkowitego zakazu rozbudowy lub nadbudowy domów zlokalizowanych przy ul. Bogucianka i Bolesława Śmiałego z racji na zapis o odległości 5 lub 8 m jezdni dla MN1, MN2, MN3, MN4 (zakaz rozbudowy, nadbudowy).	obszar planu		<b>Prezydent Miasta Krakowa nie uwzględnił wniesionej uwagi</b>	<b>Uwaga pozostaje nieuwzględniona przez Radę Miasta Krakowa</b>	<b>Uwaga nieuwzględniona</b> Ograniczenia w kształtowaniu zabudowy w sąsiedztwie dróg mają na celu ochronę projektowanych korytarzy transportowych przed lokalizacją nowych budynków lub rozbudową istniejących.  Zaprojektowany układ drogowy wynika z obowiązku zapewnienia działkom budowlanym dostępności do dróg publicznych, co szczegółowo określono w § 14 Rozporządzenia Ministra Infrastruktury z dnia 12 kwietnia 2002 r. w sprawie warunków technicznych, jakim powinny odpowiadać budynki i ich usytuowanie; art. 2 pkt. 12) i 14) ustawy o planowaniu i zagospodarowaniu przestrzennym z dnia 27 marca 2003 r. oraz art. 4 pkt. 3a) ustawy o gospodarce nieruchomościami z dnia 21 sierpnia 1997 r.  Obecnie na Osiedlu nie ma wystarczającej ilości dróg publicznych, a te które są - nie posiadają wymaganych parametrów. Projekt planu m.in. w zakresie projektowanego układu komunikacyjnego posiada niezbędne opinie i uzgodnienia.  Stanowisko Zarządu Infrastruktury Komunalnej i Transportu z dnia 7 lipca 2009 r. – pismo znak: ZIKiT/S/47152/09/IUO-UM-7/31483.
1592.	<b>1678</b>	[...]*	<b>Żąda</b> dopuszczenia drugiej linii zabudowy, zgodnie z uwagą Komisji Planowania Przestrzennego i Ochrony Środowiska RMK	obszar planu		<b>Prezydent Miasta Krakowa nie uwzględnił wniesionej uwagi</b>	<b>Uwaga pozostaje nieuwzględniona przez Radę Miasta Krakowa</b>	<b>Uwaga nieuwzględniona</b> W projekcie planu nie dopuszcza się trzeciego i dalszych rzędów zabudowy. Tym samym dopuszcza się lokalizację drugiego rzędu zabudowy. Jednak zgodnie z ustaleniami planu każda nowo wydzielana działka budowlana w pierwszym i drugim rzędzie zabudowy musi mieć zapewniony dostęp do drogi publicznej w rozumieniu przepisów szczególnych.
1593.	<b>1679</b>	[...]*	<b>Nie zgadza się na</b> planowane wyburzenie budynku dawnego przedszkola, który ma być przeznaczony po adaptacji na ośrodek zdrowia i plac zabaw dla dzieci z Przedszkola nr 133.	obszar planu		<b>Prezydent Miasta Krakowa nie uwzględnił wniesionej uwagi</b>	<b>Uwaga pozostaje nieuwzględniona przez Radę Miasta Krakowa</b>	<b>Uwaga nieuwzględniona</b> Zaprojektowana droga dojazdowa KDD umożliwi lepsze skomunikowanie terenów mieszkaniowych położonych w rejonie ul. Heligundy oraz Wałgerza Wdątego. Dla realizacji usług publicznych przeznaczono tereny w rejonie ul. Dziewiarzy. Ośrodek zdrowia mógłby powstać wg planu w obrębie terenów zabudowy usługowej – usługi publiczne (UP1) – w § 20 ust. 1 pkt. 1/ lit. b/ wskazano jako przeznaczenie podstawowe m.in. obiekty zdrowia.
1594.	<b>1680</b>	[...]*	<b>1.wniosek</b> o wyznaczenie kolejnego pasa zabudowy poza istniejącą zabudową zagrodową. W Studium linia zabudowy jest płynna a nie poszarpana dając możliwość dalszej zabudowy działki. <b>2. sprzeciw wobec</b> przeznaczenia ponad 80% działek pod zieleni urządzoną UP1 bez możliwości zabudowy <b>3. Żąda</b> wykreślenia zapisów dot. minimalnej szerokości działki – 16 m dla MN1 i MN2 oraz 20 m dla MN4 <b>4. Sprzeciw wobec</b> podwyższaniu klasy drogi B.Śmiałego-Bogucianka na drogę KDZ. Pozostawić KDL <b>5. proponuje:</b> poprowadzenie szlaku rowerowego Kraków – Budapeszt wałami wiślanymi <b>6. Proponuje:</b> wyprowadzenie ruchu	110 111 obręb 73	<b>MN1 ZP1 KZDZ</b>	<b>Prezydent Miasta Krakowa częściowo nie uwzględnił wniesionej uwagi</b>	<b>Uwaga pozostaje częściowo nieuwzględniona przez Radę Miasta Krakowa</b>	<b>Uwaga uwzględniona</b> w zakresie: <ul style="list-style-type: none"> <li>▪ doprecyzowania zapisów §10 ust. 4 zgodnie z obowiązującymi przepisami odrębnymi oraz pozostałymi ustaleniami planu,</li> <li>▪ doprecyzowania zapisu w celu nie ograniczania ilości miejsc postojowych i garażowych w obrębie działki budowlanej (w terenach MN). Możliwość realizacji oczekiwanej ilości miejsc postojowych musi uwzględniać pozostałe ustalenia planu w zakresie zasad zabudowy i zagospodarowania terenów,</li> </ul> <b>Uwaga uwzględniona częściowo</b> w zakresie:  Uwaga uwzględniona częściowo w zakresie zmniejszenia minimalnej szerokości działki budowlanej. Zmiana polegać będzie na doprecyzowaniu zapisu, który odnosić się będzie do nowo wydzielanych działek budowlanych. Wskaźnik szerokości działki zostanie ujednoczony na całym obszarze planu tj. określony jako minimalny zgodnie z przepisami odrębnymi.  <b>Uwaga uwzględniona częściowo</b> w zakresie przeznaczenia działek pod zabudowę zgodnie ze Studium.

			<p>autokarowego i samochod. Poza ulice B.Śmiałego i Benedyktyńską np. obejście od autostrady w kierunku ul. Promowej, tam powinny powstać parkingi</p> <p>7. Sprzeciw wobec:</p> <ul style="list-style-type: none"> <li>- zabudowy południowego stoku wzgórza Wiśnica,</li> <li>- ograniczenia rzędów zabudowy, zwłaszcza przy ul. B.Śmiałego – jest to niezgodne ze „Studium..”</li> <li>- ograniczenia ilości miejsc postojowych i garażowych dla zabudowy jednorodzinnej</li> <li>- ograniczeniu powierzchni usług wbudowanych w działki mieszkalne</li> <li>- zakazowi wznoszenia garaży blaszanych na terenach MN!</li> </ul> <p><b>8. Proponuje:</b> wskaźnik intensywności zabudowy dla MN 1 i MN2 powinien wynosić 40-50%</p> <p><b>9.Pytanie:</b> są regulacje dot. scaleń brak jest natomiast zasad podziału działek</p> <p><b>10. niezrozumiałe zapisy w rozdz. II §10 ust.4 p-kt 2 – uznaniowa interpretacja urzędników</b></p>				<p><b>Uwaga nieuwzględniona częściowo</b> w zakresie przeznaczenia północnych części działek pod zabudowę, ponieważ znajdują się zgodnie ze Studium w obrębie terenów otwartych, w których obowiązuje całkowite wykluczenie prawa zabudowy – art. 9 ust. 4 ustawy o planowaniu i zagospodarowaniu przestrzennym z dnia 27 marca 2003 r.</p> <p><b>Uwaga nieuwzględniona</b> w zakresie:</p> <p>Zaprojektowany układ drogowy wynika z obowiązku zapewnienia działkom budowlanym dostępności do dróg publicznych, co szczegółowo określono w § 14 Rozporządzenia Ministra Infrastruktury z dnia 12 kwietnia 2002 r. w sprawie warunków technicznych, jakim powinny odpowiadać budynki i ich usytuowanie; art. 2 pkt. 12) i 14) ustawy o planowaniu i zagospodarowaniu przestrzennym z dnia 27 marca 2003 r. oraz art. 4 pkt. 3a) ustawy o gospodarce nieruchomościami z dnia 21 sierpnia 1997 r.</p> <p>Obecnie na Osiedlu nie ma wystarczającej ilości dróg publicznych, a te które są - nie posiadają wymaganych parametrów. Projekt planu m.in. w zakresie projektowanego układu komunikacyjnego posiada niezbędne opinie i uzgodnienia.</p> <p>Stanowisko Zarządu Infrastruktury Komunalnej i Transportu z dnia 7 lipca 2009 r. – pismo znak: ZIKiS/47152/09/IUO-UM-7/31483.</p> <p>Projekt planu uwzględnia uwarunkowania oraz wytyczne i wskazania instytucji i organów właściwych do opiniowania i uzgadniania projektu planu miejscowego zgodnie z ustawą o planowaniu i zagospodarowaniu przestrzennym z dnia 27 marca 2003 r.</p> <p>Projekt planu uwzględnia dostępne materiały i opracowania oraz posiada opinie i uzgodnienia.</p> <p>W projekcie planu nie dopuszcza się trzeciego i dalszych rzędów zabudowy. Tym samym dopuszcza się lokalizację drugiego rzędu zabudowy. Jednak zgodnie z ustaleniami planu każda nowo wydzielana działka budowlana w pierwszym i drugim rzędzie zabudowy musi mieć zapewniony dostęp do drogi publicznej w rozumieniu przepisów szczególnych.</p> <p>Tyniec – Osiedle to teren o dominującym przeznaczeniu pod budownictwo mieszkaniowe. Zapisy dopuszczające lokalizację usług są wystarczające.</p> <p>Autor uwagi nie precyzuje, które tereny miałyby być przeznaczone pod realizację usług publicznych UP.</p> <p>Garaże blaszane z reguły to obiekty tymczasowe i nieestetyczne.</p> <p>Wskaźnik intensywności zabudowy w projekcie planu uwzględnia ustalenia Studium.</p>
1595.	<b>1681</b>	[...]*	<p><b>1.wniosek</b> o wyznaczenie kolejnego pasa zabudowy poza istniejącą zabudową zagrodową</p> <p><b>2. sprzeciw wobec</b> przeznaczenia ponad 80% działek pod zieleń urządzoną UP1 bez możliwości zabudowy</p> <p><b>3. Żąda</b> wykreślenia zapisów dot. minimalnej szerokości działki – 16 m dla MN1 i MN2 oraz 20 m dla MN4</p> <p><b>4. Sprzeciw wobec</b> podwyższaniu klasy drogi B.Śmiałego-Bogucianka na drogę KDZ. Pozostawić KDL</p> <p><b>5. proponuje:</b> poprowadzenie szlaku</p>	110 111 obręb 73	<b>MN1 ZP1 KDZ</b>	<b>Prezydent Miasta Krakowa częściowo nie uwzględnił wniesionej uwagi</b>	<p><b>Uwaga pozostaje częściowo nieuwzględniona przez Radę Miasta Krakowa</b></p> <p><b>Uwaga uwzględniona</b> w zakresie:</p> <ul style="list-style-type: none"> <li>▪ doprecyzowania zapisów §10 ust. 4 zgodnie z obowiązującymi przepisami odrębnymi oraz pozostałymi ustaleniami planu,</li> <li>▪ doprecyzowania zapisu w celu nie ograniczania ilości miejsc postojowych i garażowych w obrębie działki budowlanej (w terenach MN). Możliwość realizacji oczekiwanej ilości miejsc postojowych musi uwzględniać pozostałe ustalenia planu w zakresie zasad zabudowy i zagospodarowania terenów,</li> </ul> <p><b>Uwaga uwzględniona częściowo</b> w zakresie:</p> <p>Uwaga uwzględniona częściowo w zakresie zmniejszenia minimalnej szerokości działki budowlanej. Zmiana polegać będzie na doprecyzowaniu zapisu, który odnosić się będzie do nowo wydzielanych</p>

			<p>rowerowego Kraków – Budapeszt wałami wiślanymi</p> <p>6. Proponuje: wyprowadzenie ruchu autokarowego i samochod. Poza ulice B. Śmiałego i Benedyktyńską np. obejście od autostrady w kierunku ul. Promowej, tam powinny powstać parkingi</p> <p>7. Sprzeciw wobec:</p> <ul style="list-style-type: none"> <li>- zabudowy południowego stoku wzgórza Wiśnica,</li> <li>- ograniczenia rzędów zabudowy, zwłaszcza przy ul. B. Śmiałego – jest to niezgodne ze „Studium..”</li> <li>- ograniczenia ilości miejsc postojowych i garażowych dla zabudowy jednorodzinnej</li> <li>- ograniczeniu powierzchni usług wbudowanych w działki mieszkalne</li> <li>- zakazowi wznoszenia garaży blaszanych na terenach MN!</li> </ul> <p><b>8. Proponuje:</b> wskaźnik intensywności zabudowy dla MN 1 i MN2 powinien wynosić 40-50%</p> <p><b>9. Pytanie:</b> są regulacje dot. scaleń brak jest natomiast zasad podziału działek</p> <p><b>10. niezrozumiałe zapisy w rozdz II §10 ust.4 p-kt 2 – uznaniowa interpretacja urzędników</b></p>				<p>działek budowlanych. Wskaźnik szerokości działki zostanie ujednolicony na całym obszarze planu tj. określony jako minimalny zgodnie z przepisami odrębnymi.</p> <p><b>Uwaga uwzględniona częściowo</b> w zakresie przeznaczenia działek pod zabudowę zgodnie ze Studium.</p> <p><b>Uwaga nieuwzględniona częściowo</b> w zakresie przeznaczenia północnych części działek pod zabudowę, ponieważ znajdują się zgodnie ze Studium w obrębie terenów otwartych, w których obowiązuje całkowite wykluczenie prawa zabudowy – art. 9 ust. 4 ustawy o planowaniu i zagospodarowaniu przestrzennym z dnia 27 marca 2003 r.</p> <p><b>Uwaga nieuwzględniona</b> w zakresie:</p> <p>Zaprojektowany układ drogowy wynika z obowiązku zapewnienia działkom budowlanym dostępności do dróg publicznych, co szczegółowo określono w § 14 Rozporządzenia Ministra Infrastruktury z dnia 12 kwietnia 2002 r. w sprawie warunków technicznych, jakim powinny odpowiadać budynki i ich usytuowanie; art. 2 pkt. 12) i 14) ustawy o planowaniu i zagospodarowaniu przestrzennym z dnia 27 marca 2003 r. oraz art. 4 pkt. 3a) ustawy o gospodarce nieruchomościami z dnia 21 sierpnia 1997 r.</p> <p>Obecnie na Osiedlu nie ma wystarczającej ilości dróg publicznych, a te które są - nie posiadają wymaganych parametrów.</p> <p>Projekt planu m.in. w zakresie projektowanego układu komunikacyjnego posiada niezbędne opinie i uzgodnienia.</p> <p>Stanowisko Zarządu Infrastruktury Komunalnej i Transportu z dnia 7 lipca 2009 r. – pismo znak: ZIKiS/47152/09/IUO-UM-7/31483.</p> <p>Projekt planu uwzględnia uwarunkowania oraz wytyczne i wskazania instytucji i organów właściwych do opiniowania i uzgadniania projektu planu miejscowego zgodnie z ustawą o planowaniu i zagospodarowaniu przestrzennym z dnia 27 marca 2003 r.</p> <p>Projekt planu uwzględnia dostępne materiały i opracowania oraz posiada opinie i uzgodnienia.</p> <p>W projekcie planu nie dopuszcza się trzeciego i dalszych rzędów zabudowy. Tym samym dopuszcza się lokalizację drugiego rzędu zabudowy.</p> <p>Jednak zgodnie z ustaleniami planu każda nowo wydzielana działka budowlana w pierwszym i drugim rzędzie zabudowy musi mieć zapewniony dostęp do drogi publicznej w rozumieniu przepisów szczególnych.</p> <p>Tyniec – Osiedle to teren o dominującym przeznaczeniu pod budownictwo mieszkaniowe. Zapisy dopuszczające lokalizację usług są wystarczające.</p> <p>Autor uwagi nie precyzuje, które tereny miałyby być przeznaczone pod realizację usług publicznych UP.</p> <p>Garaże blaszane z reguły to obiekty tymczasowe i nieestetyczne.</p> <p>Wskaźnik intensywności zabudowy w projekcie planu uwzględnia ustalenia Studium.</p>
1596.	<b>1682</b>	[...]*	<p><b>1. wniosek</b> o wyznaczenie kolejnego pasa zabudowy poza istniejącą zabudową zagrodową</p> <p><b>2. sprzeciw wobec</b> przeznaczenia ponad 80% działek pod zieleni urządzoną UP1 bez możliwości zabudowy</p> <p><b>3. Żąda</b> wykreślenia zapisów dot. minimalnej szerokości działki – 16 m dla</p>	110 111 obręb 73	<b>MN1</b> <b>ZP1</b> <b>KDZ</b>	<b>Prezydent</b> <b>Miasta</b> <b>Krakowa</b> <b>częściowo</b> <b>nie uwzględnił</b> <b>wniesionej</b> <b>uwagi</b>	<p><b>Uwaga pozostaje częściowo nieuwzględniona przez Radę Miasta Krakowa</b></p> <p><b>Uwaga uwzględniona</b> w zakresie:</p> <ul style="list-style-type: none"> <li>▪ doprecyzowania zapisów §10 ust. 4 zgodnie z obowiązującymi przepisami odrębnymi oraz pozostałymi ustaleniami planu,</li> <li>▪ doprecyzowania zapisu w celu nie ograniczania ilości miejsc postojowych i garażowych w obrębie działki budowlanej (w terenach MN). Możliwość realizacji oczekiwanej ilości miejsc postojowych musi uwzględniać pozostałe ustalenia planu w zakresie zasad zabudowy i zagospodarowania terenów,</li> </ul>

			<p>MN1 i MN2 oraz 20 m dla MN4</p> <p>4. Sprzeciw wobec podwyższeniu klasy drogi B.Śmiałego-Bogucianka na drogę KDZ. Pozostawić KDL</p> <p>5. proponuje: poprowadzenie szlaku rowerowego Kraków – Budapeszt wałami wiślanyymi</p> <p>6. Proponuje: wyprowadzenie ruchu autokarowego i samochod. Poza ulice B.Śmiałego i Benedyktyńską np. obejście od autostrady w kierunku ul. Promowej, tam powinny powstać parkingi</p> <p>7. Sprzeciw wobec:</p> <ul style="list-style-type: none"> <li>- zabudowy południowego stoku wzgórza Wiśnica,</li> <li>- ograniczenia rzędów zabudowy, zwłaszcza przy ul. B.Śmiałego – jest to niezgodne ze „Studium.”</li> <li>- ograniczenia ilości miejsc postojowych i garażowych dla zabudowy jednorodzinnej</li> <li>- ograniczeniu powierzchni usług wbudowanych w działki mieszkalne</li> <li>- zakazowi wznoszenia garaży blaszanych na terenach MN!</li> </ul> <p><b>8. Proponuje:</b> wskaźnik intensywności zabudowy dla MN 1 i MN2 powinien wynosić 40-50%</p> <p><b>9. Pytanie:</b> są regulacje dot. scaleń brak jest natomiast zasad podziału działek</p> <p><b>10.</b> niezrozumiałe zapisy w rozdz II §10 ust.4 p-kt 2 – uznaniowa interpretacja urzędników</p>				<p><b>Uwaga uwzględniona częściowo</b> w zakresie:</p> <p>Uwaga uwzględniona częściowo w zakresie zmniejszenia minimalnej szerokości działki budowlanej. Zmiana polegać będzie na doprecyzowaniu zapisu, który odnosi się będzie do nowo wydzielanych działek budowlanych. Wskaźnik szerokości działki zostanie ujednoczony na całym obszarze planu tj. określony jako minimalny zgodnie z przepisami odrębnymi.</p> <p><b>Uwaga uwzględniona częściowo</b> w zakresie przeznaczenia działek pod zabudowę zgodnie ze Studium.</p> <p><b>Uwaga nieuwzględniona częściowo</b> w zakresie przeznaczenia północnych części działek pod zabudowę, ponieważ znajdują się zgodnie ze Studium w obrębie terenów otwartych, w których obowiązuje całkowite wykluczenie prawa zabudowy – art. 9 ust. 4 ustawy o planowaniu i zagospodarowaniu przestrzennym z dnia 27 marca 2003 r.</p> <p><b>Uwaga nieuwzględniona</b> w zakresie:</p> <p>Zaprojektowany układ drogowy wynika z obowiązku zapewnienia działkom budowlanym dostępności do dróg publicznych, co szczegółowo określono w § 14 Rozporządzenia Ministra Infrastruktury z dnia 12 kwietnia 2002 r. w sprawie warunków technicznych, jakim powinny odpowiadać budynki i ich usytuowanie; art. 2 pkt. 12) i 14) ustawy o planowaniu i zagospodarowaniu przestrzennym z dnia 27 marca 2003 r. oraz art. 4 pkt. 3a) ustawy o gospodarce nieruchomościami z dnia 21 sierpnia 1997 r.</p> <p>Obecnie na Osiedlu nie ma wystarczającej ilości dróg publicznych, a te które są - nie posiadają wymaganych parametrów.</p> <p>Projekt planu m.in. w zakresie projektowanego układu komunikacyjnego posiada niezbędne opinie i uzgodnienia.</p> <p>Stanowisko Zarządu Infrastruktury Komunalnej i Transportu z dnia 7 lipca 2009 r. – pismo znak: ZIKiT/S/47152/09/TUO-UM-7/31483.</p> <p>Projekt planu uwzględnia uwarunkowania oraz wytyczne i wskazania instytucji i organów właściwych do opiniowania i uzgadniania projektu planu miejscowego zgodnie z ustawą o planowaniu i zagospodarowaniu przestrzennym z dnia 27 marca 2003 r.</p> <p>Projekt planu uwzględnia dostępne materiały i opracowania oraz posiada opinie i uzgodnienia.</p> <p>W projekcie planu nie dopuszcza się trzeciego i dalszych rzędów zabudowy. Tym samym dopuszcza się lokalizację drugiego rzędu zabudowy.</p> <p>Jednak zgodnie z ustaleniami planu każda nowo wydzielana działka budowlana w pierwszym i drugim rzędzie zabudowy musi mieć zapewniony dostęp do drogi publicznej w rozumieniu przepisów szczególnych.</p> <p>Tyniec – Osiedle to teren o dominującym przeznaczeniu pod budownictwo mieszkaniowe. Zapisy dopuszczające lokalizację usług są wystarczające.</p> <p>Autor uwagi nie precyzuje, które tereny miałyby być przeznaczone pod realizację usług publicznych UP.</p> <p>Garaże blaszane z reguły to obiekty tymczasowe i nieestetyczne.</p> <p>Wskaźnik intensywności zabudowy w projekcie planu uwzględnia ustalenia Studium.</p>
1597.	<b>1683</b>	[...]*	<p><b>1. wniosek</b> o wyznaczenie kolejnego pasa zabudowy poza istniejącą zabudową zagrodową</p>	109 obręb 73	<b>MN1</b> <b>ZP1</b> <b>KDZ</b>	<b>Prezydent</b> <b>Miasta</b> <b>Krakowa</b>	<p><b>Uwaga pozostaje częściowo nieuwzględniona</b></p> <p><b>Uwaga uwzględniona</b> w zakresie:</p> <ul style="list-style-type: none"> <li>▪ doprecyzowania zapisów §10 ust. 4 zgodnie z obowiązującymi przepisami odrębnymi oraz</li> </ul>

		<p>2. <b>sprzeciw wobec</b> przeznaczenia ponad 80% działek pod zieleni urządzoną UPI bez możliwości zabudowy</p> <p>3. <b>Żąda</b> wykreślenia zapisów dot. minimalnej szerokości działki – 16 m dla MN1 i MN2 oraz 20 m dla MN4</p> <p>4. <b>Sprzeciw wobec</b> podwyższaniu klasy drogi B.Śmiałego-Bogucianka na drogę KDŻ. Pozostawić KDL</p> <p>5. proponuje: poprowadzenie szlaku rowerowego Kraków – Budapeszt wałami wiślаныmi</p> <p>6. Proponuje: wyprowadzenie ruchu autokarowego i samochod. Poza ulice B.Śmiałego i Benedyktyńską np. obejście od autostrady w kierunku ul. Promowej, tam powinny powstać parkingi</p> <p>7. <b>Sprzeciw wobec:</b></p> <ul style="list-style-type: none"> <li>– zabudowy południowego stoku wzgórza Wiśnica,</li> <li>– ograniczenia rzędów zabudowy, zwłaszcza przy ul. B.Śmiałego – jest to niezgodne ze „Studium.”</li> <li>– ograniczenia ilości miejsc postojowych i garażowych dla zabudowy jednorodzinnej</li> <li>– ograniczeniu powierzchni usług wbudowanych w działki mieszkalne</li> <li>– zakazowi wznoszenia garaży blaszanych na terenach MN!</li> </ul> <p>8. <b>Proponuje:</b> wskaźnik intensywności zabudowy dla MN 1 i MN2 powinien wynosić 40-50%</p> <p>9. <b>Pytanie:</b> są regulacje dot. scaleń brak jest natomiast zasad podziału działek</p> <p>10. niezrozumiałe zapisy w rozdz II §10 ust.4 p-kt 2 – uznaniowa interpretacja urzędników</p>		<p><b>częściowo nie uwzględnił wniesionej uwagi</b></p>	<p><b>przez Radę Miasta Krakowa</b></p>	<p>pozostałymi ustaleniami planu,</p> <ul style="list-style-type: none"> <li>▪ doprecyzowania zapisu w celu nie ograniczania ilości miejsc postojowych i garażowych w obrębie działki budowlanej (w terenach MN). Możliwość realizacji oczekiwanej ilości miejsc postojowych musi uwzględniać pozostałe ustalenia planu w zakresie zasad zabudowy i zagospodarowania terenów,</li> </ul> <p><b>Uwaga uwzględniona częściowo</b> w zakresie:</p> <p>Uwaga uwzględniona częściowo w zakresie zmniejszenia minimalnej szerokości działki budowlanej. Zmiana polegać będzie na doprecyzowaniu zapisu, który odnosić się będzie do nowo wydzielanych działek budowlanych. Wskaźnik szerokości działki zostanie ujednoczony na całym obszarze planu tj. określony jako minimalny zgodnie z przepisami odrębnymi.</p> <p><b>Uwaga uwzględniona częściowo</b> w zakresie przeznaczenia działki pod zabudowę zgodnie ze Studium.</p> <p><b>Uwaga nieuwzględniona częściowo</b> w zakresie przeznaczenia północnej części działki pod zabudowę, ponieważ znajdują się zgodnie ze Studium w obrębie terenów otwartych, w których obowiązuje całkowite wykluczenie prawa zabudowy – art. 9 ust. 4 ustawy o planowaniu i zagospodarowaniu przestrzennym z dnia 27 marca 2003 r.</p> <p><b>Uwaga nieuwzględniona</b> w zakresie:</p> <p>Zaprojektowany układ drogowy wynika z obowiązku zapewnienia działkom budowlanym dostępności do dróg publicznych, co szczegółowo określono w § 14 Rozporządzenia Ministra Infrastruktury z dnia 12 kwietnia 2002 r. w sprawie warunków technicznych, jakim powinny odpowiadać budynki i ich usytuowanie; art. 2 pkt. 12) i 14) ustawy o planowaniu i zagospodarowaniu przestrzennym z dnia 27 marca 2003 r. oraz art. 4 pkt. 3a) ustawy o gospodarce nieruchomościami z dnia 21 sierpnia 1997 r.</p> <p>Obecnie na Osiedlu nie ma wystarczającej ilości dróg publicznych, a te które są - nie posiadają wymaganych parametrów. Projekt planu m.in. w zakresie projektowanego układu komunikacyjnego posiada niezbędne opinie i uzgodnienia.</p> <p>Stanowisko Zarządu Infrastruktury Komunalnej i Transportu z dnia 7 lipca 2009 r. – pismo znak: ZIKIT/S/47152/09/UO-UM-7/31483.</p> <p>Projekt planu uwzględnia uwarunkowania oraz wytyczne i wskazania instytucji i organów właściwych do opiniowania i uzgadniania projektu planu miejscowego zgodnie z ustawą o planowaniu i zagospodarowaniu przestrzennym z dnia 27 marca 2003 r.</p> <p>Projekt planu uwzględnia dostępne materiały i opracowania oraz posiada opinie i uzgodnienia.</p> <p>W projekcie planu nie dopuszcza się trzeciego i dalszych rzędów zabudowy. Tym samym dopuszcza się lokalizację drugiego rzędu zabudowy. Jednak zgodnie z ustaleniami planu każda nowo wydzielana działka budowlana w pierwszym i drugim rzędzie zabudowy musi mieć zapewniony dostęp do drogi publicznej w rozumieniu przepisów szczególnych.</p> <p>Tyniec – Osiedle to teren o dominującym przeznaczeniu pod budownictwo mieszkaniowe. Zapisy dopuszczające lokalizację usług są wystarczające.</p> <p>Autor uwagi nie precyzuje, które tereny miałyby być przeznaczone pod realizację usług publicznych UP.</p> <p>Garaże blaszane z reguły to obiekty tymczasowe i nieestetyczne.</p> <p>Wskaźnik intensywności zabudowy w projekcie planu uwzględnia ustalenia Studium.</p>
--	--	---	--	---	---	--



1598.	<b>1684</b>	[...]*	<p>1. <b>Sprzeciw wobec</b> podwyższeniu klasy drogi B.Śmiałego-Bogucianka na drogę KDZ. Pozostawić KDL</p> <p>2. <b>proponuje:</b> poprowadzenie szlaku rowerowego Kraków – Budapeszt wałami wiślanymi</p> <p>3. <b>Proponuje:</b> wyprowadzenie ruchu autokarowego i samochod. Poza ulice B.Śmiałego i Benedyktyńską np. obejście od autostrady w kierunku ul. Promowej, tam powinny powstać parkingi</p> <p>4. <b>Sprzeciw wobec:</b></p> <ul style="list-style-type: none"> <li>- zabudowy południowego stoku wzgórza Wiśnica,</li> <li>- ograniczenia rzędów zabudowy, zwłaszcza przy ul. B.Śmiałego – jest to niezgodne ze „Studium..”</li> <li>- ograniczenia ilości miejsc postojowych i garażowych dla zabudowy jednorodzinnej</li> <li>- ograniczeniu powierzchni usług wbudowanych w działki mieszkalne</li> <li>- zakazowi wznoszenia garaży blaszanych na terenach MN!</li> </ul> <p>5. <b>Proponuje:</b> wskaźnik intensywności zabudowy dla MN 1 i MN2 powinien wynosić 40-50%</p> <p>6. <b>Pytanie:</b> są regulacje dot. scaleń brak jest natomiast zasad podziału działek</p> <p>7. <b>niezrozumiałe</b> zapisy w rozdz II §10 ust.4 p-kt 2 – uznaniowa interpretacja urzędników</p>	Obszar planu		<p><b>Prezydent Miasta Krakowa częściowo nie uwzględnił wniesionej uwagi</b></p>	<p><b>Uwaga pozostaje częściowo nieuwzględniona przez Radę Miasta Krakowa</b></p>	<p><b>Uwaga uwzględniona</b> w zakresie:</p> <ul style="list-style-type: none"> <li>▪ doprecyzowania zapisów §10 ust. 4 zgodnie z obowiązującymi przepisami odrębnymi oraz pozostałymi ustaleniami planu,</li> <li>▪ doprecyzowania zapisu w celu nie ograniczania ilości miejsc postojowych i garażowych w obrębie działki budowlanej (w terenach MN). Możliwość realizacji oczekiwanej ilości miejsc postojowych musi uwzględniać pozostałe ustalenia planu w zakresie zasad zabudowy i zagospodarowania terenów,</li> </ul> <p><b>Uwaga uwzględniona częściowo</b> w zakresie zmniejszenia minimalnej szerokości działki budowlanej. Zmiana polegać będzie na doprecyzowaniu zapisu, który odnosić się będzie do nowo wydzielanych działek budowlanych. Wskaźnik szerokości działki zostanie ujednoczony na całym obszarze planu tj. określony jako minimalny zgodnie z przepisami odrębnymi.</p> <p><b>Uwaga nieuwzględniona</b> w zakresie:</p> <p>Zaprojektowany układ drogowy wynika z obowiązku zapewnienia działkom budowlanym dostępności do dróg publicznych, co szczegółowo określono w § 14 Rozporządzenia Ministra Infrastruktury z dnia 12 kwietnia 2002 r. w sprawie warunków technicznych, jakim powinny odpowiadać budynki i ich usytuowanie; art. 2 pkt. 12) i 14) ustawy o planowaniu i zagospodarowaniu przestrzennym z dnia 27 marca 2003 r. oraz art. 4 pkt. 3a) ustawy o gospodarce nieruchomościami z dnia 21 sierpnia 1997 r.</p> <p>Obecnie na Osiedlu nie ma wystarczającej ilości dróg publicznych, a te które są - nie posiadają wymaganych parametrów. Projekt planu m.in. w zakresie projektowanego układu komunikacyjnego posiada niezbędne opinie i uzgodnienia.</p> <p>Stanowisko Zarządu Infrastruktury Komunalnej i Transportu z dnia 7 lipca 2009 r. – pismo znak: ZIKiT/S/47152/09/IUO-UM-7/31483.</p> <p>Projekt planu uwzględnia uwarunkowania oraz wytyczne i wskazania instytucji i organów właściwych do opiniowania i uzgadniania projektu planu miejscowego zgodnie z ustawą o planowaniu i zagospodarowaniu przestrzennym z dnia 27 marca 2003 r.</p> <p>Projekt planu uwzględnia dostępne materiały i opracowania oraz posiada opinie i uzgodnienia.</p> <p>W projekcie planu nie dopuszcza się trzeciego i dalszych rzędów zabudowy. Tym samym dopuszcza się lokalizację drugiego rzędu zabudowy. Jednak zgodnie z ustaleniami planu każda nowo wydzielana działka budowlana w pierwszym i drugim rzędzie zabudowy musi mieć zapewniony dostęp do drogi publicznej w rozumieniu przepisów szczególnych.</p> <p>Tyniec – Osiedle to teren o dominującym przeznaczeniu pod budownictwo mieszkaniowe. Zapisy dopuszczające lokalizację usług są wystarczające.</p> <p>Autor uwagi nie precyzuje, które tereny miałyby być przeznaczone pod realizację usług publicznych UP.</p> <p>Garaże blaszane z reguły to obiekty tymczasowe i nieestetyczne.</p> <p>Wskaźnik intensywności zabudowy w projekcie planu uwzględnia ustalenia Studium.</p>
1599.	<b>1685</b>	[...]*	<p>1. <b>Sprzeciw wobec</b> podwyższeniu klasy drogi B.Śmiałego-Bogucianka na drogę KDZ. Pozostawić KDL</p> <p>2. <b>proponuje:</b> poprowadzenie szlaku rowerowego Kraków – Budapeszt wałami wiślanymi</p>	Obszar planu		<p><b>Prezydent Miasta Krakowa częściowo nie uwzględnił wniesionej uwagi</b></p>	<p><b>Uwaga pozostaje częściowo nieuwzględniona przez Radę Miasta Krakowa</b></p>	<p><b>Uwaga uwzględniona</b> w zakresie:</p> <ul style="list-style-type: none"> <li>▪ doprecyzowania zapisów §10 ust. 4 zgodnie z obowiązującymi przepisami odrębnymi oraz pozostałymi ustaleniami planu,</li> <li>▪ doprecyzowania zapisu w celu nie ograniczania ilości miejsc postojowych i garażowych w obrębie działki budowlanej (w terenach MN). Możliwość realizacji oczekiwanej ilości</li> </ul>

			<p><b>3. Proponuje:</b> wyprowadzenie ruchu autokarowego i samochod. Poza ulice B.Śmiałego i Benedyktyńską np. obejście od autostrady w kierunku ul. Promowej, tam powinny powstać parkingi</p> <p><b>4. Sprzeciw wobec:</b></p> <ul style="list-style-type: none"> <li>- zabudowy południowego stoku wzgórza Wiśnica,</li> <li>- ograniczenia rzędów zabudowy, zwłaszcza przy ul. B.Śmiałego – jest to niezgodne ze „Studium..”</li> <li>- ograniczenia ilości miejsc postojowych i garażowych dla zabudowy jednorodzinnej</li> <li>- ograniczeniu powierzchni usług wbudowanych w działki mieszkalne</li> <li>- zakazowi wznoszenia garaży blaszanych na terenach MN!</li> </ul> <p><b>5. Proponuje:</b> wskaźnik intensywności zabudowy dla MN 1 i MN2 powinien wynosić 40-50%</p> <p><b>6. Pytanie:</b> są regulacje dot. scaleń brak jest natomiast zasad podziału działek</p> <p><b>7. niezrozumiałe</b> zapisy w rozdz. II §10 ust.4 p-kt 2 – uznaniowa interpretacja urzędników</p>			<p><b>uwagi</b></p> <p>miejsce postojowych musi uwzględniać pozostałe ustalenia planu w zakresie zasad zabudowy i zagospodarowania terenów,</p> <p><b>Uwaga uwzględniona częściowo</b> w zakresie zmniejszenia minimalnej szerokości działki budowlanej. Zmiana polegać będzie na doprecyzowaniu zapisu, który odnosić się będzie do nowo wydzielanych działek budowlanych. Wskaźnik szerokości działki zostanie ujednoczony na całym obszarze planu tj. określony jako minimalny zgodnie z przepisami odrębnymi.</p> <p><b>Uwaga nieuwzględniona</b> w zakresie:</p> <p>Zaprojektowany układ drogowy wynika z obowiązku zapewnienia działkom budowlanym dostępności do dróg publicznych, co szczegółowo określono w § 14 Rozporządzenia Ministra Infrastruktury z dnia 12 kwietnia 2002 r. w sprawie warunków technicznych, jakim powinny odpowiadać budynki i ich usytuowanie; art. 2 pkt. 12) i 14) ustawy o planowaniu i zagospodarowaniu przestrzennym z dnia 27 marca 2003 r. oraz art. 4 pkt. 3a) ustawy o gospodarce nieruchomościami z dnia 21 sierpnia 1997 r.</p> <p>Obecnie na Osiedlu nie ma wystarczającej ilości dróg publicznych, a te które są - nie posiadają wymaganych parametrów. Projekt planu m.in. w zakresie projektowanego układu komunikacyjnego posiada niezbędne opinie i uzgodnienia.</p> <p>Stanowisko Zarządu Infrastruktury Komunalnej i Transportu z dnia 7 lipca 2009 r. – pismo znak: ZIKiTS/47152/09/IUO-UM-7/31483.</p> <p>Projekt planu uwzględnia uwarunkowania oraz wytyczne i wskazania instytucji i organów właściwych do opiniowania i uzgadniania projektu planu miejscowego zgodnie z ustawą o planowaniu i zagospodarowaniu przestrzennym z dnia 27 marca 2003 r.</p> <p>Projekt planu uwzględnia dostępne materiały i opracowania oraz posiada opinie i uzgodnienia.</p> <p>W projekcie planu nie dopuszcza się trzeciego i dalszych rzędów zabudowy. Tym samym dopuszcza się lokalizację drugiego rzędu zabudowy. Jednak zgodnie z ustaleniami planu każda nowo wydzielana działka budowlana w pierwszym i drugim rzędzie zabudowy musi mieć zapewniony dostęp do drogi publicznej w rozumieniu przepisów szczególnych.</p> <p>Tyniec – Osiedle to teren o dominującym przeznaczeniu pod budownictwo mieszkaniowe. Zapisy dopuszczające lokalizację usług są wystarczające.</p> <p>Autor uwagi nie precyzuje, które tereny miałyby być przeznaczone pod realizację usług publicznych UP.</p> <p>Garaże blaszane z reguły to obiekty tymczasowe i nieestetyczne.</p> <p>Wskaźnik intensywności zabudowy w projekcie planu uwzględnia ustalenia Studium.</p>
1600.	<b>1686</b>	[...]*	<p>1. <b>Sprzeciw wobec</b> podwyższeniu klasy drogi B.Śmiałego-Bogucianka na drogę KDZ. Pozostawić KDL</p> <p>2. <b>proponuje:</b> poprowadzenie szlaku rowerowego Kraków – Budapeszt wałami wiślanymi</p> <p>3. <b>Proponuje:</b> wyprowadzenie ruchu autokarowego i samochod. Poza ulice B.Śmiałego i Benedyktyńską np. obejście od autostrady w kierunku ul. Promowej, tam powinny powstać parkingi</p> <p><b>4. Sprzeciw wobec:</b></p> <ul style="list-style-type: none"> <li>- zabudowy południowego stoku wzgórza</li> </ul>	Obszar planu	<p><b>Prezydent Miasta Krakowa częściowo nie uwzględnił wniesionej uwagi</b></p>	<p><b>Uwaga pozostaje częściowo nieuwzględniona przez Radę Miasta Krakowa</b></p> <p><b>Uwaga uwzględniona</b> w zakresie:</p> <ul style="list-style-type: none"> <li>▪ doprecyzowania zapisów §10 ust. 4 zgodnie z obowiązującymi przepisami odrębnymi oraz pozostałymi ustaleniami planu,</li> <li>▪ doprecyzowania zapisu w celu nie ograniczania ilości miejsc postojowych i garażowych w obrębie działki budowlanej (w terenach MN). Możliwość realizacji oczekiwanej ilości miejsc postojowych musi uwzględniać pozostałe ustalenia planu w zakresie zasad zabudowy i zagospodarowania terenów,</li> </ul> <p><b>Uwaga uwzględniona częściowo</b> w zakresie zmniejszenia minimalnej szerokości działki budowlanej. Zmiana polegać będzie na doprecyzowaniu zapisu, który odnosić się będzie do nowo wydzielanych działek budowlanych. Wskaźnik szerokości działki zostanie ujednoczony na całym obszarze planu tj. określony jako minimalny zgodnie z przepisami odrębnymi.</p>

			<p>Wiśnica,</p> <ul style="list-style-type: none"> <li>- ograniczenia rzędów zabudowy, zwłaszcza przy ul. B.Śmiałego – jest to niezgodne ze „Studium..”</li> <li>- ograniczenia ilości miejsc postojowych i garażowych dla zabudowy jednorodzinnej</li> <li>- ograniczeniu powierzchni usług wbudowanych w działki mieszkalne</li> <li>- zakazowi wznoszenia garaży blaszanych na terenach MN!</li> </ul> <p><b>5. Proponuje:</b> wskaźnik intensywności zabudowy dla MN 1 i MN2 powinien wynosić 40-50%</p> <p><b>6.Pytanie:</b> są regulacje dot. scaleń brak jest natomiast zasad podziału działek</p> <p><b>7. niezrozumiałe</b> zapisy w rozdz II §10 ust.4 p-kt 2 – uznaniowa interpretacja urzędników</p>				<p><b>Uwaga nieuwzględniona</b> w zakresie:</p> <p>Zaprojektowany układ drogowy wynika z obowiązku zapewnienia działkom budowlanym dostępności do dróg publicznych, co szczegółowo określono w § 14 Rozporządzenia Ministra Infrastruktury z dnia 12 kwietnia 2002 r. w sprawie warunków technicznych, jakim powinny odpowiadać budynki i ich usytuowanie; art. 2 pkt. 12) i 14) ustawy o planowaniu i zagospodarowaniu przestrzennym z dnia 27 marca 2003 r. oraz art. 4 pkt. 3a) ustawy o gospodarce nieruchomościami z dnia 21 sierpnia 1997 r.</p> <p>Obecnie na Osiedlu nie ma wystarczającej ilości dróg publicznych, a te które są - nie posiadają wymaganych parametrów. Projekt planu m.in. w zakresie projektowanego układu komunikacyjnego posiada niezbędne opinie i uzgodnienia.</p> <p>Stanowisko Zarządu Infrastruktury Komunalnej i Transportu z dnia 7 lipca 2009 r. – pismo znak: ZIKiT/S/47152/09/IUO-UM-7/31483.</p> <p>Projekt planu uwzględnia uwarunkowania oraz wytyczne i wskazania instytucji i organów właściwych do opiniowania i uzgadniania projektu planu miejscowego zgodnie z ustawą o planowaniu i zagospodarowaniu przestrzennym z dnia 27 marca 2003 r.</p> <p>Projekt planu uwzględnia dostępne materiały i opracowania oraz posiada opinie i uzgodnienia.</p> <p>W projekcie planu nie dopuszcza się trzeciego i dalszych rzędów zabudowy. Tym samym dopuszcza się lokalizację drugiego rzędu zabudowy. Jednak zgodnie z ustaleniami planu każda nowo wydzielana działka budowlana w pierwszym i drugim rzędzie zabudowy musi mieć zapewniony dostęp do drogi publicznej w rozumieniu przepisów szczególnych.</p> <p>Tyniec – Osiedle to teren o dominującym przeznaczeniu pod budownictwo mieszkaniowe. Zapisy dopuszczające lokalizację usług są wystarczające.</p> <p>Autor uwagi nie precyzuje, które tereny miałyby być przeznaczone pod realizację usług publicznych UP.</p> <p>Garaże blaszane z reguły to obiekty tymczasowe i nieestetyczne.</p> <p>Wskaźnik intensywności zabudowy w projekcie planu uwzględnia ustalenia Studium.</p>
1601.	<b>1687</b>	[...]*	<p>1. <b>Sprzeciw wobec</b> podwyższeniu klasy drogi B.Śmiałego-Bogucianka na drogę KDZ. Pozostawić KDL</p> <p>2. <b>proponuje:</b> poprowadzenie szlaku rowerowego Kraków – Budapeszt wałami wiślanymi</p> <p>3.<b>Proponuje:</b> wyprowadzenie ruchu autokarowego i samochód. Poza ulice B.Śmiałego i Benedyktyńską np. obejście od autostrady w kierunku ul. Promowej, tam powinny powstać parkingi</p> <p>4. <b>Sprzeciw wobec:</b></p> <ul style="list-style-type: none"> <li>- zabudowy południowego stoku wzgórza Wiśnica,</li> <li>- ograniczenia rzędów zabudowy, zwłaszcza przy ul. B.Śmiałego – jest to niezgodne ze „Studium..”</li> <li>- ograniczenia ilości miejsc postojowych i garażowych dla zabudowy jednorodzinnej</li> <li>- ograniczeniu powierzchni usług</li> </ul>	Obszar planu	<b>Prezydent Miasta Krakowa częściowo nieuwzględnił wniesionej uwagi</b>	<b>Uwaga pozostaje częściowo nieuwzględniona przez Radę Miasta Krakowa</b>	<p><b>Uwaga uwzględniona</b> w zakresie:</p> <ul style="list-style-type: none"> <li>▪ doprecyzowania zapisów §10 ust. 4 zgodnie z obowiązującymi przepisami odrębnymi oraz pozostałymi ustaleniami planu,</li> <li>▪ doprecyzowania zapisu w celu nie ograniczania ilości miejsc postojowych i garażowych w obrębie działki budowlanej (w terenach MN). Możliwość realizacji oczekiwanej ilości miejsc postojowych musi uwzględniać pozostałe ustalenia planu w zakresie zasad zabudowy i zagospodarowania terenów,</li> </ul> <p><b>Uwaga uwzględniona częściowo</b> w zakresie zmniejszenia minimalnej szerokości działki budowlanej. Zmiana polegać będzie na doprecyzowaniu zapisu, który odnosi się będzie do nowo wydzielanych działek budowlanych. Wskaźnik szerokości działki zostanie ujednoczony na całym obszarze planu tj. określony jako minimalny zgodnie z przepisami odrębnymi.</p> <p><b>Uwaga nieuwzględniona</b> w zakresie:</p> <p>Zaprojektowany układ drogowy wynika z obowiązku zapewnienia działkom budowlanym dostępności do dróg publicznych, co szczegółowo określono w § 14 Rozporządzenia Ministra Infrastruktury z dnia 12 kwietnia 2002 r. w sprawie warunków technicznych, jakim powinny odpowiadać budynki i ich usytuowanie; art. 2 pkt. 12) i 14) ustawy o planowaniu i zagospodarowaniu przestrzennym z dnia 27 marca 2003 r. oraz art. 4 pkt. 3a) ustawy o gospodarce nieruchomościami z dnia 21 sierpnia 1997 r.</p>

			<p>wbudowanych w działki mieszkalne</p> <ul style="list-style-type: none"> <li>- zakazowi wznoszenia garaży blaszanych na terenach MN!</li> </ul> <p><b>5. Proponuje:</b> wskaźnik intensywności zabudowy dla MN 1 i MN2 powinien wynosić 40-50%</p> <p><b>6.Pytanie:</b> są regulacje dot. scaleń brak jest natomiast zasad podziału działek</p> <p><b>7. niezrozumiałe</b> zapisy w rozdz II §10 ust.4 p-kt 2 – uznaniowa interpretacja urzędników</p>				<p>Obecnie na Osiedlu nie ma wystarczającej ilości dróg publicznych, a te które są - nie posiadają wymaganych parametrów.</p> <p>Projekt planu m.in. w zakresie projektowanego układu komunikacyjnego posiada niezbędne opinie i uzgodnienia.</p> <p>Stanowisko Zarządu Infrastruktury Komunalnej i Transportu z dnia 7 lipca 2009 r. – pismo znak: ZIKiT/S/47152/09/IUO-UM-7/31483.</p> <p>Projekt planu uwzględni uwarunkowania oraz wytyczne i wskazania instytucji i organów właściwych do opiniowania i uzgadniania projektu planu miejscowego zgodnie z ustawą o planowaniu i zagospodarowaniu przestrzennym z dnia 27 marca 2003 r.</p> <p>Projekt planu uwzględni dostępne materiały i opracowania oraz posiada opinie i uzgodnienia.</p> <p>W projekcie planu nie dopuszcza się trzeciego i dalszych rzędów zabudowy. Tym samym dopuszcza się lokalizację drugiego rzędu zabudowy.</p> <p>Jednak zgodnie z ustaleniami planu każda nowo wydzielana działka budowlana w pierwszym i drugim rzędzie zabudowy musi mieć zapewniony dostęp do drogi publicznej w rozumieniu przepisów szczególnych.</p> <p>Tyniec – Osiedle to teren o dominującym przeznaczeniu pod budownictwo mieszkaniowe. Zapisy dopuszczające lokalizację usług są wystarczające.</p> <p>Autor uwagi nie precyzje, które tereny miałyby być przeznaczone pod realizację usług publicznych UP.</p> <p>Garaże blaszane z reguły to obiekty tymczasowe i nieestetyczne.</p> <p>Wskaźnik intensywności zabudowy w projekcie planu uwzględni ustalenia Studium.</p>
1602.	<b>1688</b>	[...]*	<p>1. <b>Sprzeciw wobec</b> podwyższeniu klasy drogi B.Śmiałego-Bogucianka na drogę KDZ. Pozostawić KDL</p> <p>2. <b>proponuje:</b> poprowadzenie szlaku rowerowego Kraków – Budapeszt wałami wiślanymi</p> <p>3.<b>Proponuje:</b> wyprowadzenie ruchu autokarowego i samochod. Poza ulice B.Śmiałego i Benedyktyńską np. obejście od autostrady w kierunku ul. Promowej, tam powinny powstać parkingi</p> <p>4. <b>Sprzeciw wobec:</b></p> <ul style="list-style-type: none"> <li>- zabudowy południowego stoku wzgórza Wiśnica,</li> <li>- ograniczenia rzędów zabudowy, zwłaszcza przy ul. B.Śmiałego – jest to niezgodne ze „Studium..”</li> <li>- ograniczenia ilości miejsc postojowych i garażowych dla zabudowy jednorodzinnej</li> <li>- ograniczeniu powierzchni usług wbudowanych w działki mieszkalne</li> <li>- zakazowi wznoszenia garaży blaszanych na terenach MN!</li> </ul> <p><b>5. Proponuje:</b> wskaźnik intensywności zabudowy dla MN 1 i MN2 powinien wynosić 40-50%</p> <p><b>6.Pytanie:</b> są regulacje dot. scaleń brak jest natomiast zasad podziału działek</p>	Obszar planu	<b>Prezydent Miasta Krakowa częściowo nie uwzględnił wniesionej uwagi</b>	<b>Uwaga pozostaje częściowo nieuwzględniona przez Radę Miasta Krakowa</b>	<p><b>Uwaga uwzględniona</b> w zakresie:</p> <ul style="list-style-type: none"> <li>▪ doprecyzowania zapisów §10 ust. 4 zgodnie z obowiązującymi przepisami odrębnymi oraz pozostałymi ustaleniami planu,</li> <li>▪ doprecyzowania zapisu w celu nie ograniczania ilości miejsc postojowych i garażowych w obrębie działki budowlanej (w terenach MN). Możliwość realizacji oczekiwanej ilości miejsc postojowych musi uwzględnić pozostałe ustalenia planu w zakresie zasad zabudowy i zagospodarowania terenów,</li> </ul> <p><b>Uwaga uwzględniona częściowo</b> w zakresie zmniejszenia minimalnej szerokości działki budowlanej. Zmiana polegać będzie na doprecyzowaniu zapisu, który odnosić się będzie do nowo wydzielanych działek budowlanych. Wskaźnik szerokości działki zostanie ujednolicony na całym obszarze planu tj. określony jako minimalny zgodnie z przepisami odrębnymi.</p> <p><b>Uwaga nieuwzględniona</b> w zakresie:</p> <p>Zaprojektowany układ drogowy wynika z obowiązku zapewnienia działkom budowlanym dostępności do dróg publicznych, co szczegółowo określono w § 14 Rozporządzenia Ministra Infrastruktury z dnia 12 kwietnia 2002 r. w sprawie warunków technicznych, jakim powinny odpowiadać budynki i ich usytuowanie; art. 2 pkt. 12) i 14) ustawy o planowaniu i zagospodarowaniu przestrzennym z dnia 27 marca 2003 r. oraz art. 4 pkt. 3a) ustawy o gospodarce nieruchomościami z dnia 21 sierpnia 1997 r.</p> <p>Obecnie na Osiedlu nie ma wystarczającej ilości dróg publicznych, a te które są - nie posiadają wymaganych parametrów.</p> <p>Projekt planu m.in. w zakresie projektowanego układu komunikacyjnego posiada niezbędne opinie i uzgodnienia.</p> <p>Stanowisko Zarządu Infrastruktury Komunalnej i Transportu z dnia 7 lipca 2009 r. – pismo znak: ZIKiT/S/47152/09/IUO-UM-7/31483.</p>

			7. <b>niezrozumiale</b> zapisy w rozdz. II §10 ust.4 p-kt 2 – uznaniowa interpretacja urzędników				<p>Projekt planu uwzględni uwarunkowania oraz wytyczne i wskazania instytucji i organów właściwych do opiniowania i uzgadniania projektu planu miejscowego zgodnie z ustawą o planowaniu i zagospodarowaniu przestrzennym z dnia 27 marca 2003 r.</p> <p>Projekt planu uwzględni dostępne materiały i opracowania oraz posiada opinie i uzgodnienia.</p> <p>W projekcie planu nie dopuszcza się trzeciego i dalszych rzędów zabudowy. Tym samym dopuszcza się lokalizację drugiego rzędu zabudowy.</p> <p>Jednak zgodnie z ustaleniami planu każda nowo wydzielana działka budowlana w pierwszym i drugim rzędzie zabudowy musi mieć zapewniony dostęp do drogi publicznej w rozumieniu przepisów szczególnych.</p> <p>Tyniec – Osiedle to teren o dominującym przeznaczeniu pod budownictwo mieszkaniowe. Zapisy dopuszczające lokalizację usług są wystarczające.</p> <p>Autor uwagi nie precyzuje, które tereny miałyby być przeznaczone pod realizację usług publicznych UP.</p> <p>Garaże blaszane z reguły to obiekty tymczasowe i nieestetyczne.</p> <p>Wskaźnik intensywności zabudowy w projekcie planu uwzględni ustalenia Studium.</p>
1603.	<b>1689</b>	[...]*	<p>1. <b>Sprzeciw wobec</b> podwyższeniu klasy drogi B.Śmiałego-Bogucianka na drogę KDZ. Pozostawić KDL</p> <p>2. <b>proponuje:</b> poprowadzenie szlaku rowerowego Kraków – Budapeszt wałami wiślanymi</p> <p>3.<b>Proponuje:</b> wyprowadzenie ruchu autokarowego i samochod. Poza ulice B.Śmiałego i Benedyktyńską np. obejście od autostrady w kierunku ul. Promowej, tam powinny powstać parkingi</p> <p>4. <b>Sprzeciw wobec:</b></p> <ul style="list-style-type: none"> <li>– zabudowy południowego stoku wzgórza Wiśnica,</li> <li>– ograniczenia rzędów zabudowy, zwłaszcza przy ul. B.Śmiałego – jest to niezgodne ze „Studium.”</li> <li>– ograniczenia ilości miejsc postojowych i garażowych dla zabudowy jednorodzinnej</li> <li>– ograniczeniu powierzchni usług wbudowanych w działki mieszkalne</li> <li>– zakazowi wznoszenia garaży blaszanych na terenach MN!</li> </ul> <p>5. <b>Proponuje:</b> wskaźnik intensywności zabudowy dla MN 1 i MN2 powinien wynosić 40-50%</p> <p>6.<b>Pytanie:</b> są regulacje dot. scaleń brak jest natomiast zasad podziału działek</p> <p>7. <b>niezrozumiale</b> zapisy w rozdz II §10 ust.4 p-kt 2 – uznaniowa interpretacja urzędników</p>	Obszar planu	<b>Prezydent Miasta Krakowa częściowo nie uwzględnił wniesionej uwagi</b>	<b>Uwaga pozostaje częściowo nieuwzględniona przez Radę Miasta Krakowa</b>	<p><b>Uwaga uwzględniona</b> w zakresie:</p> <ul style="list-style-type: none"> <li>▪ doprecyzowania zapisów §10 ust. 4 zgodnie z obowiązującymi przepisami odrębnymi oraz pozostałymi ustaleniami planu,</li> <li>▪ doprecyzowania zapisu w celu nie ograniczania ilości miejsc postojowych i garażowych w obrębie działki budowlanej (w terenach MN). Możliwość realizacji oczekiwanej ilości miejsc postojowych musi uwzględnić pozostałe ustalenia planu w zakresie zasad zabudowy i zagospodarowania terenów,</li> </ul> <p><b>Uwaga uwzględniona częściowo</b> w zakresie zmniejszenia minimalnej szerokości działki budowlanej. Zmiana polegać będzie na doprecyzowaniu zapisu, który odnosić się będzie do nowo wydzielanych działek budowlanych. Wskaźnik szerokości działki zostanie ujednolicony na całym obszarze planu tj. określony jako minimalny zgodnie z przepisami odrębnymi.</p> <p><b>Uwaga nieuwzględniona</b> w zakresie:</p> <p>Zaprojektowany układ drogowy wynika z obowiązku zapewnienia działkom budowlanym dostępności do dróg publicznych, co szczegółowo określono w § 14 Rozporządzenia Ministra Infrastruktury z dnia 12 kwietnia 2002 r. w sprawie warunków technicznych, jakim powinny odpowiadać budynki i ich usytuowanie; art. 2 pkt. 12) i 14) ustawy o planowaniu i zagospodarowaniu przestrzennym z dnia 27 marca 2003 r. oraz art. 4 pkt. 3a) ustawy o gospodarce nieruchomościami z dnia 21 sierpnia 1997 r.</p> <p>Obecnie na Osiedlu nie ma wystarczającej ilości dróg publicznych, a te które są - nie posiadają wymaganych parametrów.</p> <p>Projekt planu m.in. w zakresie projektowanego układu komunikacyjnego posiada niezbędne opinie i uzgodnienia.</p> <p>Stanowisko Zarządu Infrastruktury Komunalnej i Transportu z dnia 7 lipca 2009 r. – pismo znak: ZIKiT/S/47152/09/IUO-UM-7/31483.</p> <p>Projekt planu uwzględni uwarunkowania oraz wytyczne i wskazania instytucji i organów właściwych do opiniowania i uzgadniania projektu planu miejscowego zgodnie z ustawą o planowaniu i zagospodarowaniu przestrzennym z dnia 27 marca 2003 r.</p> <p>Projekt planu uwzględni dostępne materiały i opracowania oraz posiada opinie i uzgodnienia.</p> <p>W projekcie planu nie dopuszcza się trzeciego i dalszych rzędów zabudowy. Tym samym dopuszcza</p>

							<p>się lokalizację drugiego rzędu zabudowy. Jednak zgodnie z ustaleniami planu każda nowo wydzielana działka budowlana w pierwszym i drugim rzędzie zabudowy musi mieć zapewniony dostęp do drogi publicznej w rozumieniu przepisów szczególnych.</p> <p>Tyniec – Osiedle to teren o dominującym przeznaczeniu pod budownictwo mieszkaniowe. Zapisy dopuszczające lokalizację usług są wystarczające.</p> <p>Autor uwagi nie precyzuje, które tereny miałyby być przeznaczone pod realizację usług publicznych UP.</p> <p>Garaże blaszane z reguły to obiekty tymczasowe i nieestetyczne.</p> <p>Wskaźnik intensywności zabudowy w projekcie planu uwzględni ustalenia Studium.</p>
1604.	<b>1690</b>	[...]*	<p>1. <b>Sprzeciw wobec</b> podwyższeniu klasy drogi B.Śmiałego-Bogucianka na drogę KDZ. Pozostawić KDL</p> <p>2. <b>proponuje:</b> poprowadzenie szlaku rowerowego Kraków – Budapeszt wałami wiślanymi</p> <p>3.<b>Proponuje:</b> wyprowadzenie ruchu autokarowego i samochod. Poza ulice B.Śmiałego i Benedyktyńską np. obejście od autostrady w kierunku ul. Promowej, tam powinny powstać parkingi</p> <p>4. <b>Sprzeciw wobec:</b></p> <ul style="list-style-type: none"> <li>– zabudowy południowego stoku wzgórza Wiśnica,</li> <li>– ograniczenia rzędów zabudowy, zwłaszcza przy ul. B.Śmiałego – jest to niezgodne ze „Studium.”</li> <li>– ograniczenia ilości miejsc postojowych i garażowych dla zabudowy jednorodzinnej</li> <li>– ograniczeniu powierzchni usług wbudowanych w działki mieszkalne</li> <li>– zakazowi wznoszenia garaży blaszanych na terenach MN!</li> </ul> <p>5. <b>Proponuje:</b> wskaźnik intensywności zabudowy dla MN 1 i MN2 powinien wynosić 40-50%</p> <p>6.<b>Pytanie:</b> są regulacje dot. scaleń brak jest natomiast zasad podziału działek</p> <p>7. <b>niezrozumiałe</b> zapisy w rozdz II §10 ust.4 p-kt 2 – uznaniowa interpretacja urzędników</p>	Obszar planu	<b>Prezydent Miasta Krakowa częściowo nie uwzględnił wniesionej uwagi</b>	<b>Uwaga pozostaje częściowo nieuwzględniona przez Radę Miasta Krakowa</b>	<p><b>Uwaga uwzględniona</b> w zakresie:</p> <ul style="list-style-type: none"> <li>▪ doprecyzowania zapisów §10 ust. 4 zgodnie z obowiązującymi przepisami odrębnymi oraz pozostałymi ustaleniami planu,</li> <li>▪ doprecyzowania zapisu w celu nie ograniczania ilości miejsc postojowych i garażowych w obrębie działki budowlanej (w terenach MN). Możliwość realizacji oczekiwanej ilości miejsc postojowych musi uwzględniać pozostałe ustalenia planu w zakresie zasad zabudowy i zagospodarowania terenów,</li> </ul> <p><b>Uwaga uwzględniona częściowo</b> w zakresie zmniejszenia minimalnej szerokości działki budowlanej. Zmiana polegać będzie na doprecyzowaniu zapisu, który odnosi się będzie do nowo wydzielanych działek budowlanych. Wskaźnik szerokości działki zostanie ujednolicony na całym obszarze planu tj. określony jako minimalny zgodnie z przepisami odrębnymi.</p> <p><b>Uwaga nieuwzględniona</b> w zakresie:</p> <p>Zaprojektowany układ drogowy wynika z obowiązku zapewnienia działkom budowlanym dostępności do dróg publicznych, co szczegółowo określono w § 14 Rozporządzenia Ministra Infrastruktury z dnia 12 kwietnia 2002 r. w sprawie warunków technicznych, jakim powinny odpowiadać budynki i ich usytuowanie; art. 2 pkt. 12) i 14) ustawy o planowaniu i zagospodarowaniu przestrzennym z dnia 27 marca 2003 r. oraz art. 4 pkt. 3a) ustawy o gospodarce nieruchomościami z dnia 21 sierpnia 1997 r.</p> <p>Obecnie na Osiedlu nie ma wystarczającej ilości dróg publicznych, a te które są - nie posiadają wymaganych parametrów. Projekt planu m.in. w zakresie projektowanego układu komunikacyjnego posiada niezbędne opinie i uzgodnienia.</p> <p>Stanowisko Zarządu Infrastruktury Komunalnej i Transportu z dnia 7 lipca 2009 r. – pismo znak: ZIKiT/S/47152/09/IUO-UM-7/31483.</p> <p>Projekt planu uwzględnia uwarunkowania oraz wytyczne i wskazania instytucji i organów właściwych do opiniowania i uzgadniania projektu planu miejscowego zgodnie z ustawą o planowaniu i zagospodarowaniu przestrzennym z dnia 27 marca 2003 r.</p> <p>Projekt planu uwzględnia dostępne materiały i opracowania oraz posiada opinie i uzgodnienia.</p> <p>W projekcie planu nie dopuszcza się trzeciego i dalszych rzędów zabudowy. Tym samym dopuszcza się lokalizację drugiego rzędu zabudowy. Jednak zgodnie z ustaleniami planu każda nowo wydzielana działka budowlana w pierwszym i drugim rzędzie zabudowy musi mieć zapewniony dostęp do drogi publicznej w rozumieniu przepisów szczególnych.</p> <p>Tyniec – Osiedle to teren o dominującym przeznaczeniu pod budownictwo mieszkaniowe. Zapisy dopuszczające lokalizację usług są wystarczające.</p>

							<p>Autor uwagi nie precyzuje, które tereny miałyby być przeznaczone pod realizację usług publicznych UP.</p> <p>Garáže blaszane z reguły to obiekty tymczasowe i nieestetyczne.</p> <p>Wskaźnik intensywności zabudowy w projekcie planu uwzględni ustalenia Studium.</p>
1605.	<b>1691</b>	[...]*	<p>1. <b>Sprzeciw wobec</b> podwyższeniu klasy drogi B.Śmiałego-Bogucianka na drogę KDZ. Pozostawić KDL</p> <p>2. <b>proponuje:</b> poprowadzenie szlaku rowerowego Kraków – Budapeszt wałami wiślanymi</p> <p>3. <b>Proponuje:</b> wyprowadzenie ruchu autokarowego i samochod. Poza ulice B.Śmiałego i Benedyktyńską np. obejście od autostrady w kierunku ul. Promowej, tam powinny powstać parkingi</p> <p>4. <b>Sprzeciw wobec:</b></p> <ul style="list-style-type: none"> <li>– zabudowy południowego stoku wzgórza Wiśnica,</li> <li>– ograniczenia rzędów zabudowy, zwłaszcza przy ul. B.Śmiałego – jest to niezgodne ze „Studium.”</li> <li>– ograniczenia ilości miejsc postojowych i garażowych dla zabudowy jednorodzinnej</li> <li>– ograniczeniu powierzchni usług wbudowanych w działki mieszkalne</li> <li>– zakazowi wznoszenia garaży blaszanych na terenach MN!</li> </ul> <p>5. <b>Proponuje:</b> wskaźnik intensywności zabudowy dla MN 1 i MN2 powinien wynosić 40-50%</p> <p>6. <b>Pytanie:</b> są regulacje dot. scaleń brak jest natomiast zasad podziału działek</p> <p>7. <b>niezrozumiałe</b> zapisy w rozdz II §10 ust.4 p-kt 2 – uznaniowa interpretacja urzędników</p>	Obszar planu		<p><b>Prezydent Miasta Krakowa częściowo nie uwzględnił wniesionej uwagi</b></p>	<p><b>Uwaga pozostaje częściowo nieuwzględniona przez Radę Miasta Krakowa</b></p> <p><b>Uwaga uwzględniona</b> w zakresie:</p> <ul style="list-style-type: none"> <li>▪ doprecyzowania zapisów §10 ust. 4 zgodnie z obowiązującymi przepisami odrębnymi oraz pozostałymi ustaleniami planu,</li> <li>▪ doprecyzowania zapisu w celu nie ograniczania ilości miejsc postojowych i garażowych w obrębie działki budowlanej (w terenach MN). Możliwość realizacji oczekiwanej ilości miejsc postojowych musi uwzględniać pozostałe ustalenia planu w zakresie zasad zabudowy i zagospodarowania terenów,</li> </ul> <p><b>Uwaga uwzględniona częściowo</b> w zakresie zmniejszenia minimalnej szerokości działki budowlanej. Zmiana polegać będzie na doprecyzowaniu zapisu, który odnosić się będzie do nowo wydzielanych działek budowlanych. Wskaźnik szerokości działki zostanie ujednolicony na całym obszarze planu tj. określony jako minimalny zgodnie z przepisami odrębnymi.</p> <p><b>Uwaga nieuwzględniona</b> w zakresie:</p> <p>Zaprojektowany układ drogowy wynika z obowiązku zapewnienia działkom budowlanym dostępności do dróg publicznych, co szczegółowo określono w § 14 Rozporządzenia Ministra Infrastruktury z dnia 12 kwietnia 2002 r. w sprawie warunków technicznych, jakim powinny odpowiadać budynki i ich usytuowanie; art. 2 pkt. 12) i 14) ustawy o planowaniu i zagospodarowaniu przestrzennym z dnia 27 marca 2003 r. oraz art. 4 pkt. 3a) ustawy o gospodarce nieruchomościami z dnia 21 sierpnia 1997 r.</p> <p>Obecnie na Osiedlu nie ma wystarczającej ilości dróg publicznych, a te które są - nie posiadają wymaganych parametrów.</p> <p>Projekt planu m.in. w zakresie projektowanego układu komunikacyjnego posiada niezbędne opinie i uzgodnienia.</p> <p>Stanowisko Zarządu Infrastruktury Komunalnej i Transportu z dnia 7 lipca 2009 r. – pismo znak: ZIKiT/S/47152/09/IUO-UM-7/31483.</p> <p>Projekt planu uwzględni uwarunkowania oraz wytyczne i wskazania instytucji i organów właściwych do opiniowania i uzgadniania projektu planu miejscowego zgodnie z ustawą o planowaniu i zagospodarowaniu przestrzennym z dnia 27 marca 2003 r.</p> <p>Projekt planu uwzględni dostępne materiały i opracowania oraz posiada opinie i uzgodnienia.</p> <p>W projekcie planu nie dopuszcza się trzeciego i dalszych rzędów zabudowy. Tym samym dopuszcza się lokalizację drugiego rzędu zabudowy. Jednak zgodnie z ustaleniami planu każda nowo wydzielana działka budowlana w pierwszym i drugim rzędzie zabudowy musi mieć zapewniony dostęp do drogi publicznej w rozumieniu przepisów szczególnych.</p> <p>Tyniec – Osiedle to teren o dominującym przeznaczeniu pod budownictwo mieszkaniowe. Zapisy dopuszczające lokalizację usług są wystarczające.</p> <p>Autor uwagi nie precyzuje, które tereny miałyby być przeznaczone pod realizację usług publicznych UP.</p> <p>Garáže blaszane z reguły to obiekty tymczasowe i nieestetyczne.</p> <p>Wskaźnik intensywności zabudowy w projekcie planu uwzględni ustalenia Studium.</p>
1606.	<b>1692</b>	[...]*	<p>1. <b>wniosek</b> o wyznaczenie kolejnego pasa zabudowy poza istniejącą zabudową</p>	107 (obecnie 107/1)	MN1 ZP1	<p><b>Prezydent Miasta</b></p>	<p><b>Uwaga pozostaje częściowo</b></p> <p><b>Uwaga uwzględniona</b> w zakresie:</p>

		<p>zagrodową</p> <p><b>2. sprzeciw wobec</b> przeznaczenia ponad 80% działek pod zieleni urządzoną UPI bez możliwości zabudowy</p> <p><b>3. Żąda</b> wykreślenia zapisów dot. minimalnej szerokości działki – 16 m dla MN1 i MN2 oraz 20 m dla MN4</p> <p><b>4. Sprzeciw</b> wobec podwyższeniu klasy drogi B.Śmiałego-Bogucianka na drogę KDZ. Pozostawić KDL</p> <p><b>5. proponuje:</b> poprowadzenie szlaku rowerowego Kraków – Budapeszt wałami wiślanymi</p> <p><b>6. Proponuje:</b> wyprowadzenie ruchu autokarowego i samochod. Poza ulice B.Śmiałego i Benedyktyńską np. obejście od autostrady w kierunku ul. Promowej, tam powinny powstać parkingi</p> <p><b>7. Sprzeciw</b> wobec:</p> <ul style="list-style-type: none"> <li>- zabudowy południowego stoku wzgórza Wiśnica,</li> <li>- ograniczenia rzędów zabudowy, zwłaszcza przy ul. B.Śmiałego – jest to niezgodne ze „Studium..”</li> <li>- ograniczenia ilości miejsc postojowych i garażowych dla zabudowy jednorodzinnej</li> <li>- ograniczeniu powierzchni usług wbudowanych w działki mieszkalne</li> <li>- zakazowi wznoszenia garaży blaszanych na terenach MN!</li> </ul> <p><b>8. Proponuje:</b> wskaźnik intensywności zabudowy dla MN 1 i MN2 powinien wynosić 40-50%</p> <p><b>9. Pytanie:</b> są regulacje dot. scaleń brak jest natomiast zasad podziału działek</p> <p><b>10.</b> niezrozumiałe zapisy w rozdz II §10 ust.4 p-kt 2 – uznaniowa interpretacja urzędników</p>	obręb 73	KDZ	Krakowa częściowo nie uwzględnił wniesionej uwagi	nieuwzględniona przez Radę Miasta Krakowa	<ul style="list-style-type: none"> <li>▪ doprecyzowania zapisów §10 ust. 4 zgodnie z obowiązującymi przepisami odrębnymi oraz pozostałymi ustaleniami planu,</li> <li>▪ doprecyzowania zapisu w celu nie ograniczania ilości miejsc postojowych i garażowych w obrębie działki budowlanej (w terenach MN). Możliwość realizacji oczekiwanej ilości miejsc postojowych musi uwzględnić pozostałe ustalenia planu w zakresie zasad zabudowy i zagospodarowania terenów,</li> </ul> <p><b>Uwaga uwzględniona częściowo</b> w zakresie:</p> <p>Uwaga uwzględniona częściowo w zakresie zmniejszenia minimalnej szerokości działki budowlanej. Zmiana polegać będzie na doprecyzowaniu zapisu, który odnosić się będzie do nowo wydzielanych działek budowlanych. Wskaźnik szerokości działki zostanie ujednolicony na całym obszarze planu tj. określony jako minimalny zgodnie z przepisami odrębnymi.</p> <p><b>Uwaga uwzględniona częściowo</b> w zakresie przeznaczenia działki pod zabudowę zgodnie ze Studium.</p> <p><b>Uwaga nieuwzględniona częściowo</b> w zakresie przeznaczenia północnej części działki pod zabudowę, ponieważ znajduje się zgodnie ze Studium w obrębie terenów otwartych, w których obowiązuje całkowite wykluczenie prawa zabudowy – art. 9 ust. 4 ustawy o planowaniu i zagospodarowaniu przestrzennym z dnia 27 marca 2003 r.</p> <p><b>Uwaga nieuwzględniona</b> w zakresie:</p> <p>Zaprojektowany układ drogowy wynika z obowiązku zapewnienia działkom budowlanym dostępności do dróg publicznych, co szczegółowo określono w § 14 Rozporządzenia Ministra Infrastruktury z dnia 12 kwietnia 2002 r. w sprawie warunków technicznych, jakim powinny odpowiadać budynki i ich usytuowanie; art. 2 pkt. 12) i 14) ustawy o planowaniu i zagospodarowaniu przestrzennym z dnia 27 marca 2003 r. oraz art. 4 pkt. 3a) ustawy o gospodarce nieruchomościami z dnia 21 sierpnia 1997 r.</p> <p>Obecnie na Osiedlu nie ma wystarczającej ilości dróg publicznych, a te które są - nie posiadają wymaganych parametrów. Projekt planu m.in. w zakresie projektowanego układu komunikacyjnego posiada niezbędne opinie i uzgodnienia.</p> <p>Stanowisko Zarządu Infrastruktury Komunalnej i Transportu z dnia 7 lipca 2009 r. – pismo znak: ZIKiS/47152/09/IUO-UM-7/31483.</p> <p>Projekt planu uwzględnia uwarunkowania oraz wytyczne i wskazania instytucji i organów właściwych do opiniowania i uzgadniania projektu planu miejscowego zgodnie z ustawą o planowaniu i zagospodarowaniu przestrzennym z dnia 27 marca 2003 r.</p> <p>Projekt planu uwzględnia dostępne materiały i opracowania oraz posiada opinie i uzgodnienia.</p> <p>W projekcie planu nie dopuszcza się trzeciego i dalszych rzędów zabudowy. Tym samym dopuszcza się lokalizację drugiego rzędu zabudowy. Jednak zgodnie z ustaleniami planu każda nowo wydzielana działka budowlana w pierwszym i drugim rzędzie zabudowy musi mieć zapewniony dostęp do drogi publicznej w rozumieniu przepisów szczególnych.</p> <p>Tyniec – Osiedle to teren o dominującym przeznaczeniu pod budownictwo mieszkaniowe. Zapisy dopuszczające lokalizację usług są wystarczające.</p> <p>Autor uwagi nie precyzuje, które tereny miałyby być przeznaczone pod realizację usług publicznych UP.</p> <p>Garaże blaszane z reguły to obiekty tymczasowe i nieestetyczne.</p> <p>Wskaźnik intensywności zabudowy w projekcie planu uwzględnia ustalenia Studium.</p>
--	--	--	----------	-----	---	---	--



1607.	<b>1693</b>	[...]*	<p><b>1.wniosek</b> o wyznaczenie kolejnego pasa zabudowy poza istniejącą zabudową zagrodową</p> <p><b>2. sprzeciw wobec</b> przeznaczenia ponad 80% działek pod zieleni urządzoną UP1 bez możliwości zabudowy</p> <p><b>3. Żąda</b> wykreślenia zapisów dot. minimalnej szerokości działki – 16 m dla MN1 i MN2 oraz 20 m dla MN4</p> <p><b>4. Sprzeciw wobec</b> podwyższaniu klasy drogi B.Śmiałego-Bogucianka na drogę KDZ. Pozostawić KDL</p> <p><b>5. proponuje:</b> poprowadzenie szlaku rowerowego Kraków – Budapeszt wałami wiślanymi</p> <p><b>6. Proponuje:</b> wyprowadzenie ruchu autokarowego i samochód. Poza ulice B.Śmiałego i Benedyktyńską np. obejście od autostrady w kierunku ul. Promowej, tam powinny powstać parkingi</p> <p><b>7. Sprzeciw wobec:</b></p> <ul style="list-style-type: none"> <li>– zabudowy południowego stoku wzgórza Wiśnica,</li> <li>– ograniczenia rzędów zabudowy, zwłaszcza przy ul. B.Śmiałego – jest to niezgodne ze „Studium..”</li> <li>– ograniczenia ilości miejsc postojowych i garażowych dla zabudowy jednorodzinnej</li> <li>– ograniczeniu powierzchni usług wbudowanych w działki mieszkalne</li> <li>– zakazowi wznoszenia garaży blaszanych na terenach MN!</li> </ul> <p><b>8. Proponuje:</b> wskaźnik intensywności zabudowy dla MN 1 i MN2 powinien wynosić 40-50%</p> <p><b>9.Pytanie:</b> są regulacje dot. scaleń brak jest natomiast zasad podziału działek</p> <p><b>10. niezrozumiałe zapisy w rozdz. II §10 ust.4 p-kt 2 – uznaniowa interpretacja urzędników</b></p>	107 (obecnie 107/1) obręb 73	<b>MN1 ZP1 KDZ</b>	<b>Prezydent Miasta Krakowa częściowo nie uwzględnił wniesionej uwagi</b>	<b>Uwaga pozostaje częściowo nieuwzględniona przez Radę Miasta Krakowa</b>	<p><b>Uwaga uwzględniona</b> w zakresie:</p> <ul style="list-style-type: none"> <li>▪ doprecyzowania zapisów §10 ust. 4 zgodnie z obowiązującymi przepisami odrębnymi oraz pozostałymi ustaleniami planu,</li> <li>▪ doprecyzowania zapisu w celu nie ograniczania ilości miejsc postojowych i garażowych w obrębie działki budowlanej (w terenach MN). Możliwość realizacji oczekiwanej ilości miejsc postojowych musi uwzględniać pozostałe ustalenia planu w zakresie zasad zabudowy i zagospodarowania terenów,</li> </ul> <p><b>Uwaga uwzględniona częściowo</b> w zakresie:</p> <p>Uwaga uwzględniona częściowo w zakresie zmniejszenia minimalnej szerokości działki budowlanej. Zmiana polegać będzie na doprecyzowaniu zapisu, który odnosić się będzie do nowo wydzielanych działek budowlanych. Wskaźnik szerokości działki zostanie ujednolicony na całym obszarze planu tj. określony jako minimalny zgodnie z przepisami odrębnymi.</p> <p><b>Uwaga uwzględniona częściowo</b> w zakresie przeznaczenia działki pod zabudowę zgodnie ze Studium.</p> <p><b>Uwaga nieuwzględniona częściowo</b> w zakresie przeznaczenia północnej części działki pod zabudowę, ponieważ znajduje się zgodnie ze Studium w obrębie terenów otwartych, w których obowiązuje całkowite wykluczenie prawa zabudowy – art. 9 ust. 4 ustawy o planowaniu i zagospodarowaniu przestrzennym z dnia 27 marca 2003 r.</p> <p><b>Uwaga nieuwzględniona</b> w zakresie:</p> <p>Zaprojektowany układ drogowy wynika z obowiązku zapewnienia działkom budowlanym dostępności do dróg publicznych, co szczegółowo określono w § 14 Rozporządzenia Ministra Infrastruktury z dnia 12 kwietnia 2002 r. w sprawie warunków technicznych, jakim powinny odpowiadać budynki i ich usytuowanie; art. 2 pkt. 12) i 14) ustawy o planowaniu i zagospodarowaniu przestrzennym z dnia 27 marca 2003 r. oraz art. 4 pkt. 3a) ustawy o gospodarce nieruchomościami z dnia 21 sierpnia 1997 r.</p> <p>Obecnie na Osiedlu nie ma wystarczającej ilości dróg publicznych, a te które są - nie posiadają wymaganych parametrów. Projekt planu m.in. w zakresie projektowanego układu komunikacyjnego posiada niezbędne opinie i uzgodnienia.</p> <p>Stanowisko Zarządu Infrastruktury Komunalnej i Transportu z dnia 7 lipca 2009 r. – pismo znak: ZIKiT/S/47152/09/IUO-UM-7/31483.</p> <p>Projekt planu uwzględnia uwarunkowania oraz wytyczne i wskazania instytucji i organów właściwych do opiniowania i uzgadniania projektu planu miejscowego zgodnie z ustawą o planowaniu i zagospodarowaniu przestrzennym z dnia 27 marca 2003 r.</p> <p>Projekt planu uwzględnia dostępne materiały i opracowania oraz posiada opinie i uzgodnienia.</p> <p>W projekcie planu nie dopuszcza się trzeciego i dalszych rzędów zabudowy. Tym samym dopuszcza się lokalizację drugiego rzędu zabudowy. Jednak zgodnie z ustaleniami planu każda nowo wydzielana działka budowlana w pierwszym i drugim rzędzie zabudowy musi mieć zapewniony dostęp do drogi publicznej w rozumieniu przepisów szczególnych.</p> <p>Tyniec – Osiedle to teren o dominującym przeznaczeniu pod budownictwo mieszkaniowe. Zapisy dopuszczające lokalizację usług są wystarczające.</p> <p>Autor uwagi nie precyzuje, które tereny miałyby być przeznaczone pod realizację usług publicznych</p>
-------	-------------	--------	--	------------------------------------	----------------------------	---	--	--

							UP. Garáže blaszane z reguły to obiekty tymczasowe i nieestetyczne.  Wskaźnik intensywności zabudowy w projekcie planu uwzględni ustalenia Studium.
1608.	<b>1694</b>	[...]*	<p><b>1.wniosek</b> o wyznaczenie kolejnego pasa zabudowy poza istniejącą zabudową zagrodową</p> <p><b>2. sprzeciw wobec</b> przeznaczenia ponad 80% działek pod zieleni urządzoną UP1 bez możliwości zabudowy</p> <p><b>3. Żąda</b> wykreślenia zapisów dot. minimalnej szerokości działki – 16 m dla MN1 i MN2 oraz 20 m dla MN4</p> <p><b>4. Sprzeciw</b> wobec podwyższeniu klasy drogi B.Śmiałego-Bogucianka na drogę KDZ. Pozostawić KDL</p> <p><b>5. proponuje:</b> poprowadzenie szlaku rowerowego Kraków – Budapeszt wałami wiślanymi</p> <p><b>6. Proponuje:</b> wyprowadzenie ruchu autokarowego i samochod. Poza ulice B.Śmiałego i Benedyktyńską np. obejście od autostrady w kierunku ul. Promowej, tam powinny powstać parkingi</p> <p><b>7. Sprzeciw</b> wobec:</p> <ul style="list-style-type: none"> <li>– zabudowy południowego stoku wzgórza Wiśnica,</li> </ul> <p><b>Uwagi szczegółowe:</b></p> <ul style="list-style-type: none"> <li>– <b>rozdz. II §9 ust. 6</b> – na jakiej zasadzie i na podstawie jakich przepisów zostały ustanowione stanowiska archeologiczne i strefy ochrony archeologicznej, czy została zachowana procedura wyznaczania takich stanowisk na prywatnych działkach;</li> <li>– <b>rozdz. II §10 ust.1 p-kt 12</b> – <b>sprzeciw</b> wobec stosowania paliw stałych jako głów. Źródła ciepła</li> <li>– <b>rozdz. II §10 ust.3</b> – uciążliwość hałasu komunikacyjnego powinna być ograniczona zabezpieczeniami akustycznymi</li> <li>– <b>rozdz. II §10 ust.4 p-kt 1a</b> – powinien mieć zapis „każda wydzielana działka działka budowlana musi mieć zapewniony dostęp do drogi publicznej...” <i>wykreślić</i> „w pierwszym i drugim rzędzie zabudowy”</li> <li>– <b>rozdz. II §10 ust.4 p-kt 1b</b> – <b>wykreślić!</b> nie ograniczać rzędów zabudowy</li> <li>– <b>rozdz. II §10 ust.4 p-kt 2</b> – niezrozumiałe zapisy</li> <li>– <b>rozdz. II §11 ust.1 p-kt 1</b> – nie</li> </ul>	107 (obecnie 107/1) obręb 73	<b>MN1 ZP1 KDZ</b>	<b>Prezydent Miasta Krakowa częściowo nie uwzględnił wniesionej uwagi</b>	<p><b>Uwaga pozostaje częściowo nieuwzględniona przez Radę Miasta Krakowa</b></p> <p><b>Uwaga uwzględniona</b> w zakresie:</p> <ul style="list-style-type: none"> <li>▪ doprecyzowania zapisów §10 ust. 4 zgodnie z obowiązującymi przepisami odrębnymi oraz pozostałymi ustaleniami planu,</li> <li>▪ doprecyzowania zapisu w celu nie ograniczania ilości miejsc postojowych i garażowych w obrębie działki budowlanej (w terenach MN). Możliwość realizacji oczekiwanej ilości miejsc postojowych musi uwzględnić pozostałe ustalenia planu w zakresie zasad zabudowy i zagospodarowania terenów,</li> <li>▪ korekty w zakresie pomyłki redakcyjnej – dwukrotnie ustęp 3.</li> </ul> <p><b>Uwaga uwzględniona częściowo</b> w zakresie:</p> <p>Uwaga uwzględniona częściowo w zakresie zmniejszenia minimalnej szerokości działki budowlanej. Zmiana polegać będzie na doprecyzowaniu zapisu, który odnosi się będzie do nowo wydzielanych działek budowlanych. Wskaźnik szerokości działki zostanie ujednolicony na całym obszarze planu tj. określony jako minimalny zgodnie z przepisami odrębnymi.</p> <p><b>Uwaga uwzględniona częściowo</b> w zakresie przeznaczenia działki pod zabudowę zgodnie ze Studium.</p> <p><b>Uwaga nieuwzględniona częściowo</b> w zakresie przeznaczenia północnej części działki pod zabudowę, ponieważ znajduje się zgodnie ze Studium w obrębie terenów otwartych, w których obowiązuje całkowite wykluczenie prawa zabudowy – art. 9 ust. 4 ustawy o planowaniu i zagospodarowaniu przestrzennym z dnia 27 marca 2003 r.</p> <p><b>Uwaga nieuwzględniona</b> w zakresie:</p> <p>Zaprojektowany układ drogowy wynika z obowiązku zapewnienia działkom budowlanym dostępności do dróg publicznych, co szczegółowo określono w § 14 Rozporządzenia Ministra Infrastruktury z dnia 12 kwietnia 2002 r. w sprawie warunków technicznych, jakim powinny odpowiadać budynki i ich usytuowanie; art. 2 pkt. 12) i 14) ustawy o planowaniu i zagospodarowaniu przestrzennym z dnia 27 marca 2003 r. oraz art. 4 pkt. 3a) ustawy o gospodarce nieruchomościami z dnia 21 sierpnia 1997 r.</p> <p>Obecnie na Osiedlu nie ma wystarczającej ilości dróg publicznych, a te które są - nie posiadają wymaganych parametrów. Projekt planu m.in. w zakresie projektowanego układu komunikacyjnego posiada niezbędne opinie i uzgodnienia.</p> <p>Stanowisko Zarządu Infrastruktury Komunalnej i Transportu z dnia 7 lipca 2009 r. – pismo znak: ZIKiT/S/47152/09/IUO-UM-7/31483.</p> <p>Projekt planu uwzględnia uwarunkowania oraz wytyczne i wskazania instytucji i organów właściwych do opiniowania i uzgadniania projektu planu miejscowego zgodnie z ustawą o planowaniu i zagospodarowaniu przestrzennym z dnia 27 marca 2003 r.</p> <p>Projekt planu uwzględnia dostępne materiały i opracowania oraz posiada opinie i uzgodnienia.</p> <p>W projekcie planu nie dopuszcza się trzeciego i dalszych rzędów zabudowy. Tym samym dopuszcza się lokalizację drugiego rzędu zabudowy. Jednak zgodnie z ustaleniami planu każda nowo wydzielana działka budowlana w pierwszym i drugim rzędzie zabudowy musi mieć zapewniony dostęp do drogi publicznej w rozumieniu przepisów</p>

			<p>ograniczać ilości miejsc postojowych i garażowych</p> <ul style="list-style-type: none"> <li>- <b>rozd. III §13 ust.4 p-kt 2a i ust.2</b> – nie ograniczać pow. usług wbudowanych w budynki mieszkalne</li> <li>- <b>rozd. III §13 ust.3 p-kt 5</b> skreślić zakaz wznoszenia garaży blaszanych na terenach MN1</li> <li>- <b>rozd. III §13 ust.3</b> (pomyłka, dwukrotnie powtórzony jest ust.3)</li> <li>- <b>pkt 5</b> – czy wg tej zasady można podzielić jedną działkę budowlaną 40 a na 8 oddzielnych działek?</li> <li>- <b>rozd. III §13 ust.3 p-kt 6</b> – za niski wskaźnik intensywności zabudowy – powinien być 40-50%</li> <li>- <b>rozd. III §13 ust.3 p-kt 7</b> <b>wykreślić</b> zapis dot. minimalnej szerokości działki – 16 m dla MN1 i MN2 oraz 20 m dla MN4</li> <li>- <b>rozd. III §14</b> te same uwagi dla MN2 i MN4, które zgłoszono dla MN1</li> </ul>				<p>szczególnych.</p> <p>Tyniec – Osiedle to teren o dominującym przeznaczeniu pod budownictwo mieszkaniowe. Zapisy dopuszczające lokalizację usług są wystarczające.</p> <p>Określenie lokalizacji stanowisk archeologicznych i strefy ochrony archeologicznej nastąpiło w oparciu o wnioski składane do projektu planu oraz opinie i uzgodnienia właściwych instytucji i organów, w szczególności Wojewódzki Urząd Ochrony Zabytków oraz Wydział Kultury i Dziedzictwa Narodowego – Oddział Ochrony Zabytków, Urzędu Miasta Krakowa.</p> <p>Zapis o wykluczeniu stosowania w nowych obiektach paliw stałych jako podstawowego źródła ciepła wynika z opracowanego przez Wojewodę Małopolskiego „Programu ochrony powietrza dla miasta Krakowa” – Rozporządzenie Wojewody Małopolskiego Nr 70/05 z dnia 23 grudnia 2005 r.</p> <p>Autor uwagi nie precyzuje, które tereny miałyby być przeznaczone pod realizację usług publicznych UP.</p> <p>Garaże blaszane z reguły to obiekty tymczasowe i nieestetyczne.</p> <p>Wskaźnik intensywności zabudowy w projekcie planu uwzględni ustalenia Studium.</p> <p>W projekcie planu wskazano zapisy (paragraf 10) mające na celu ochronę przed hałasem komunikacyjnym. Ustalenie lokalizacji ekranów akustycznych należy do właściwych jednostek, o których mowa w przepisach odrębnych.</p>	
1609.	<b>1695</b>	[...]*	<p><b>1. wniosek</b> o wyznaczenie kolejnego pasa zabudowy poza istniejącą zabudową zagrodową</p> <p><b>2. sprzeciw wobec</b> przeznaczenia ponad 80% działek pod zieleni urządzoną UP1 bez możliwości zabudowy</p> <p><b>3. Żąda</b> wykreślenia zapisów dot. minimalnej szerokości działki – 16 m dla MN1 i MN2 oraz 20 m dla MN4</p> <p><b>4. Sprzeciw wobec</b> podwyższeniu klasy drogi B.Śmiałego-Bogucianka na drogę KDZ. Pozostawić KDL</p> <p><b>5. proponuje:</b> poprowadzenie szlaku rowerowego Kraków – Budapeszt wałami wiślanymi</p> <p><b>6. Proponuje:</b> wyprowadzenie ruchu autokarowego i samochod. Poza ulice B.Śmiałego i Benedyktyńską np. obejście od autostrady w kierunku ul. Promowej, tam powinny powstać parkingi</p> <p><b>7. Sprzeciw wobec:</b></p> <ul style="list-style-type: none"> <li>- zabudowy południowego stoku wzgórza Wiśnica,</li> </ul> <p><b>Uwagi szczegółowe:</b></p> <ul style="list-style-type: none"> <li>- <b>rozd II §9 ust. 6</b> – na jakiej zasadzie i na podstawie jakich przepisów zostały ustanowione stanowiska archeologiczne i strefy ochrony archeologicznej, czy została zachowana procedura wyznaczania takich stanowisk na prywatnych działkach;</li> <li>- <b>rozd. II §10 ust.1 p-kt 12</b> – <b>sprzeciw</b></li> </ul>	107 (obecnie 107/1) obręb 73	<b>MN1 ZP1 KDZ</b>	<b>Prezydent Miasta Krakowa częściowo nie uwzględnił wniesionej uwagi</b>	<b>Uwaga pozostaje częściowo nieuwzględniona przez Radę Miasta Krakowa</b>	<p><b>Uwaga uwzględniona</b> w zakresie:</p> <ul style="list-style-type: none"> <li>▪ doprecyzowania zapisów §10 ust. 4 zgodnie z obowiązującymi przepisami odrębnymi oraz pozostałymi ustaleniami planu,</li> <li>▪ doprecyzowania zapisu w celu nie ograniczania ilości miejsc postojowych i garażowych w obrębie działki budowlanej (w terenach MN). Możliwość realizacji oczekiwanej ilości miejsc postojowych musi uwzględniać pozostałe ustalenia planu w zakresie zasad zabudowy i zagospodarowania terenów,</li> <li>▪ korekty w zakresie pomyłki redakcyjnej – dwukrotnie ustęp 3.</li> </ul> <p><b>Uwaga uwzględniona częściowo</b> w zakresie:</p> <p>Uwaga uwzględniona częściowo w zakresie zmniejszenia minimalnej szerokości działki budowlanej. Zmiana polegać będzie na doprecyzowaniu zapisu, który odnosić się będzie do nowo wydzielanych działek budowlanych. Wskaźnik szerokości działki zostanie ujednolicony na całym obszarze planu tj. określony jako minimalny zgodnie z przepisami odrębnymi.</p> <p><b>Uwaga uwzględniona częściowo</b> w zakresie przeznaczenia działki pod zabudowę zgodnie ze Studium.</p> <p><b>Uwaga nieuwzględniona częściowo</b> w zakresie przeznaczenia północnej części działki pod zabudowę, ponieważ znajduje się zgodnie ze Studium w obrębie terenów otwartych, w których obowiązuje całkowite wykluczenie prawa zabudowy – art. 9 ust. 4 ustawy o planowaniu i zagospodarowaniu przestrzennym z dnia 27 marca 2003 r.</p> <p><b>Uwaga nieuwzględniona</b> w zakresie:</p> <p>Zaprojektowany układ drogowy wynika z obowiązku zapewnienia działkom budowlanym dostępności do dróg publicznych, co szczegółowo określono w § 14 Rozporządzenia Ministra Infrastruktury z dnia 12 kwietnia 2002 r. w sprawie warunków technicznych, jakim powinny odpowiadać budynki i ich usytuowanie; art. 2 pkt. 12) i 14) ustawy o planowaniu i zagospodarowaniu przestrzennym z dnia 27 marca 2003 r. oraz art. 4 pkt. 3a) ustawy o gospodarce nieruchomościami z dnia 21 sierpnia 1997 r.</p>

			<p>wobec stosowania paliw stałych jako głów. źródła ciepła</p> <ul style="list-style-type: none"> <li>- <b>rozd. II §10 ust.3</b> – uciążliwość hałasu komunikacyjnego powinna być ograniczona zabezpieczeniami akustycznymi</li> <li>- <b>rozd. II §10 ust.4 p-kt 1a</b> – powinien mieć zapis „każda wydzielana działka działka budowlana musi mieć zapewniony dostęp do drogi publicznej...” <i>wykreślić</i> „w pierwszym i drugim rzędzie zabudowy”</li> <li>- <b>rozd. II §10 ust.4 p-kt 1b</b> – <b>wykreślić!</b> nie ograniczać rzędów zabudowy</li> <li>- <b>rozd. II §10 ust.4 p-kt 2</b> – niezrozumiałe zapisy</li> <li>- <b>rozd. II §11 ust.1 p-kt 1</b> – nie ograniczać ilości miejsc postojowych i garażowych</li> <li>- <b>rozd. III §13 ust.4 p-kt 2a i ust.2</b> – nie ograniczać pow. usług wbudowanych w budynki mieszkalne</li> <li>- <b>rozd. III §13 ust.3 p-kt 5</b> skreślić zakaz wnoszenia garaży blaszanych na terenach MN1</li> <li>- <b>rozd. III §13 ust.3</b> (pomyłka, dwukrotnie powtórzony jest ust.3)</li> <li>- <b>pkt 5</b> – czy wg tej zasady można podzielić jedną działkę budowlaną 40 a na 8 oddzielnych działek?</li> <li>- <b>rozd. III §13 ust.3 p-kt 6</b> – za niski wskaźnik intensywności zabudowy – powinien być 40-50%</li> <li>- <b>rozd. III §13 ust.3 p-kt 7</b> <b>wykreślić</b> zapis dot. minimalnej szerokości działki – 16 m dla MN1 i MN2 oraz 20 m dla MN4</li> <li>- <b>rozd. III §14</b> te same uwagi dla MN2 i MN4, które zgłoszono dla MN1</li> </ul>				<p>Obecnie na Osiedlu nie ma wystarczającej ilości dróg publicznych, a te które są - nie posiadają wymaganych parametrów. Projekt planu m.in. w zakresie projektowanego układu komunikacyjnego posiada niezbędne opinie i uzgodnienia.</p> <p>Stanowisko Zarządu Infrastruktury Komunalnej i Transportu z dnia 7 lipca 2009 r. – pismo znak: ZIKiT/S/47152/09/UO-UM-7/31483.</p> <p>Projekt planu uwzględnia uwarunkowania oraz wytyczne i wskazania instytucji i organów właściwych do opiniowania i uzgadniania projektu planu miejscowego zgodnie z ustawą o planowaniu i zagospodarowaniu przestrzennym z dnia 27 marca 2003 r.</p> <p>Projekt planu uwzględnia dostępne materiały i opracowania oraz posiada opinie i uzgodnienia.</p> <p>W projekcie planu nie dopuszcza się trzeciego i dalszych rzędów zabudowy. Tym samym dopuszcza się lokalizację drugiego rzędu zabudowy. Jednak zgodnie z ustaleniami planu każda nowo wydzielana działka budowlana w pierwszym i drugim rzędzie zabudowy musi mieć zapewniony dostęp do drogi publicznej w rozumieniu przepisów szczególnych.</p> <p>Tyniec – Osiedle to teren o dominującym przeznaczeniu pod budownictwo mieszkaniowe. Zapisy dopuszczające lokalizację usług są wystarczające.</p> <p>Określenie lokalizacji stanowisk archeologicznych i strefy ochrony archeologicznej nastąpiło w oparciu o wnioski składane do projektu planu oraz opinie i uzgodnienia właściwych instytucji i organów, w szczególności Wojewódzki Urząd Ochrony Zabytków oraz Wydział Kultury i Dziedzictwa Narodowego –Oddział Ochrony Zabytków, Urzędu Miasta Krakowa.</p> <p>Zapis o wykluczeniu stosowania w nowych obiektach paliw stałych jako podstawowego źródła ciepła wynika z opracowanego przez Wojewodę Małopolskiego „Programu ochrony powietrza dla miasta Krakowa” – Rozporządzenie Wojewody Małopolskiego Nr 70/05 z dnia 23 grudnia 2005 r.</p> <p>Autor uwagi nie precyzje, które tereny miałyby być przeznaczone pod realizację usług publicznych UP.</p> <p>Garaże blaszane z reguły to obiekty tymczasowe i nieestetyczne.</p> <p>Wskaźnik intensywności zabudowy w projekcie planu uwzględnia ustalenia Studium.</p> <p>W projekcie planu wskazano zapisy (paragraf 10) mające na celu ochronę przed hałasem komunikacyjnym. Ustalenie lokalizacji ekranów akustycznych należy do właściwych jednostek, o których mowa w przepisach odrębnych.</p>	
1610.	<b>1696</b>	[...]*	<p><b>1.wniosek</b> o wyznaczenie kolejnego pasa zabudowy poza istniejącą zabudową zagrodową</p> <p><b>2. sprzeciw wobec</b> przeznaczenia ponad 80% działek pod zieleni urządzoną UP1 bez możliwości zabudowy</p> <p><b>3. Żąda</b> wykreślenia zapisów dot. minimalnej szerokości działki – 16 m dla MN1 i MN2 oraz 20 m dla MN4</p> <p><b>4. Sprzeciw</b> wobec podwyższeniu klasy drogi B.Śmiałego-Bogucianka na drogę KDZ. Pozostawić KDL</p> <p><b>5. proponuje:</b> poprowadzenie szlaku rowerowego Kraków – Budapeszt wałami wiślanymi</p> <p><b>6. Proponuje:</b> wyprowadzenie ruchu</p>	107 (obecnie 107/1) obręb 73	<b>MN1</b> <b>ZP1</b> <b>KDZ</b>	<b>Prezydent Miasta Krakowa częściowo nie uwzględnił wniesionej uwagi</b>	<b>Uwaga pozostaje częściowo nieuwzględniona przez Radę Miasta Krakowa</b>	<p><b>Uwaga uwzględniona</b> w zakresie:</p> <ul style="list-style-type: none"> <li>▪ doprecyzowania zapisów §10 ust. 4 zgodnie z obowiązującymi przepisami odrębnymi oraz pozostałymi ustaleniami planu,</li> <li>▪ doprecyzowania zapisu w celu nie ograniczania ilości miejsc postojowych i garażowych w obrębie działki budowlanej (w terenach MN). Możliwość realizacji oczekiwanej ilości miejsc postojowych musi uwzględniać pozostałe ustalenia planu w zakresie zasad zabudowy i zagospodarowania terenów,</li> </ul> <p><b>Uwaga uwzględniona częściowo</b> w zakresie:</p> <p>Uwaga uwzględniona częściowo w zakresie zmniejszenia minimalnej szerokości działki budowlanej. Zmiana polegać będzie na doprecyzowaniu zapisu, który odnosić się będzie do nowo wydzielanych działek budowlanych. Wskaźnik szerokości działki zostanie ujednotwiony na całym obszarze planu tj. określony jako minimalny zgodnie z przepisami odrębnymi.</p>

		<p>autokarowego i samochod. Poza ulice B.Śmiałego i Benedyktyńską np. obejście od autostrady w kierunku ul. Promowej, tam powinny powstać parkingi</p> <p>7. Sprzeciw wobec:</p> <ul style="list-style-type: none"> <li>- zabudowy południowego stoku wzgórza Wiśnica,</li> </ul> <p><b>Uwagi szczegółowe:</b></p> <ul style="list-style-type: none"> <li>- <b>rozd. II §9 ust. 6</b> – na jakiej zasadzie i na podstawie jakich przepisów zostały ustanowione stanowiska archeologiczne i strefy ochrony archeologicznej, czy została zachowana procedura wyznaczania takich stanowisk na prywatnych działkach;</li> <li>- <b>rozd. II §10 ust.1 p-kt 12 – sprzeciw</b> wobec stosowania paliw stałych jako głów. źródła ciepła</li> <li>- <b>rozd. II §10 ust.3</b> – uciążliwość hałasu komunikacyjnego powinna być ograniczona zabezpieczeniami akustycznymi</li> <li>- <b>rozd. II §10 ust.4 p-kt 1a</b> – powinien mieć zapis „każda wydzielana działka działka budowlana musi mieć zapewniony dostęp do drogi publicznej...” <i>wykreślić „w pierwszym i drugim rzędzie zabudowy”</i></li> <li>- <b>rozd. II §10 ust.4 p-kt 1b</b> – <b>wykreślić!</b> nie ograniczać rzędów zabudowy</li> <li>- <b>rozd. II §10 ust.4 p-kt 2</b> – niezrozumiałe zapisy</li> <li>- <b>rozd. II §11 ust.1 p-kt 1</b> – nie ograniczać ilości miejsc postojowych i garażowych</li> <li>- <b>rozd. III §13 ust.4 p-kt 2a i ust.2</b> – nie ograniczać pow. usług wbudowanych w budynki mieszkalne</li> <li>- <b>rozd. III §13 ust.3 p-kt 5</b> skreślić zakaz wnoszenia garaży blaszanych na terenach MN1</li> <li>- <b>rozd. III §13 ust.3</b> (pomyłka, dwukrotnie powtórzony jest ust.3)</li> <li>- <b>pkt 5</b> – czy wg tej zasady można podzielić jedną działkę budowlaną 40 a na 8 oddzielnych działek?</li> <li>- <b>rozd. III §13 ust.3 p-kt 6</b> – za niski wskaźnik intensywności zabudowy – powinien być 40-50%</li> <li>- <b>rozd. III §13 ust.3 p-kt 7</b> <b>wykreślić</b> zapis dot. minimalnej szerokości działki – 16 m dla MN1 i MN2 oraz 20 m dla MN4</li> <li>- <b>rozd. III §14</b> te same uwagi dla MN2 i MN4, które zgłoszono dla MN1</li> </ul>				<p><b>Uwaga uwzględniona częściowo</b> w zakresie przeznaczenia działki pod zabudowę zgodnie ze Studium.</p> <p><b>Uwaga nieuwzględniona częściowo</b> w zakresie przeznaczenia północnej części działki pod zabudowę, ponieważ znajduje się zgodnie ze Studium w obrębie terenów otwartych, w których obowiązuje całkowite wykluczenie prawa zabudowy – art. 9 ust. 4 ustawy o planowaniu i zagospodarowaniu przestrzennym z dnia 27 marca 2003 r.</p> <p><b>Uwaga uwzględniona częściowo</b> w zakresie dopuszczenia maksymalnej wysokości zabudowy do 11 m do kalenicy, przy przebudowie, rozbudowie i nadbudowie <u>jedynie istniejącej zabudowy mieszkaniowej jednorodzinnej</u>. Projekt planu uzyskał uzgodnienie Dyrekcji Zespołu Jurajskich Parków Krajobrazowych w Krakowie, pismo znak: DZJPK/SK/602/13/2008 z dnia 02.07.2008, w którym wskazano iż należy uwzględnić: <i>„dla obszarów zabudowy mieszkaniowej i mieszkalno-usługowej utrzymać parametr 9 m maksymalnej wysokości do kalenicy i 4,5 m do okapu, liczonej jako średnia arytmetyczna wysokości najwyższej i najniższej od projektowanego poziomu terenu, z wyjątkiem obszarów już zainwestowanych”</i>.</p> <p><b>Uwaga nieuwzględniona częściowo</b> w zakresie likwidacji zapisu dotyczącego wysokości zabudowy tj. słów <i>„i 4,5 m do okapu, liczonej jako średnia arytmetyczna wysokości najwyższej i najniższej od projektowanego poziomu terenu”</i></p> <p><b>Uwaga nieuwzględniona</b> w zakresie:</p> <p>Zaprojektowany układ drogowy wynika z obowiązku zapewnienia działkom budowlanym dostępności do dróg publicznych, co szczegółowo określono w § 14 Rozporządzenia Ministra Infrastruktury z dnia 12 kwietnia 2002 r. w sprawie warunków technicznych, jakim powinny odpowiadać budynki i ich usytuowanie; art. 2 pkt. 12) i 14) ustawy o planowaniu i zagospodarowaniu przestrzennym z dnia 27 marca 2003 r. oraz art. 4 pkt. 3a) ustawy o gospodarce nieruchomościami z dnia 21 sierpnia 1997 r.</p> <p>Obecnie na Osiedlu nie ma wystarczającej ilości dróg publicznych, a te które są - nie posiadają wymaganych parametrów. Projekt planu m.in. w zakresie projektowanego układu komunikacyjnego posiada niezbędne opinie i uzgodnienia.</p> <p>Stanowisko Zarządu Infrastruktury Komunalnej i Transportu z dnia 7 lipca 2009 r. – pismo znak: ZIKiS/47152/09/IUO-UM-7/31483.</p> <p>Projekt planu uwzględnia uwarunkowania oraz wytyczne i wskazania instytucji i organów właściwych do opiniowania i uzgadniania projektu planu miejscowego zgodnie z ustawą o planowaniu i zagospodarowaniu przestrzennym z dnia 27 marca 2003 r.</p> <p>Projekt planu uwzględnia dostępne materiały i opracowania oraz posiada opinie i uzgodnienia.</p> <p>W projekcie planu nie dopuszcza się trzeciego i dalszych rzędów zabudowy. Tym samym dopuszcza się lokalizację drugiego rzędu zabudowy. Jednak zgodnie z ustaleniami planu każda nowo wydzielana działka budowlana w pierwszym i drugim rzędzie zabudowy musi mieć zapewniony dostęp do drogi publicznej w rozumieniu przepisów szczególnych.</p> <p>Tyniec – Osiedle to teren o dominującym przeznaczeniu pod budownictwo mieszkaniowe. Zapisy dopuszczające lokalizację usług są wystarczające.</p> <p>Autor uwagi nie precyzuje, które tereny miałyby być przeznaczone pod realizację usług publicznych UP.</p> <p>Garaże blaszane z reguły to obiekty tymczasowe i nieestetyczne.</p> <p>Wskaźnik intensywności zabudowy w projekcie planu uwzględnia ustalenia Studium.</p>
--	--	---	--	--	--	--

1611.	<b>1697</b>	[...]*	<p><b>1.wniosek</b> o wyznaczenie kolejnego pasa zabudowy poza istniejącą zabudową zagrodową</p> <p><b>2. sprzeciw wobec</b> przeznaczenia ponad 80% działek pod zieleni urządzoną UP1 bez możliwości zabudowy</p> <p><b>3. Żąda</b> wykreślenia zapisów dot. minimalnej szerokości działki – 16 m dla MN1 i MN2 oraz 20 m dla MN4</p> <p><b>4. Sprzeciw wobec</b> podwyższaniu klasy drogi B.Śmiałego-Bogucianka na drogę KDZ. Pozostawić KDL</p> <p><b>5. proponuje:</b> poprowadzenie szlaku rowerowego Kraków – Budapeszt wałami wiślanymi</p> <p><b>6. Proponuje:</b> wyprowadzenie ruchu autokarowego i samochod. Poza ulice B.Śmiałego i Benedyktynską np. obejście od autostrady w kierunku ul. Promowej, tam powinny powstać parkingi</p> <p><b>7. Sprzeciw wobec:</b></p> <ul style="list-style-type: none"> <li>– zabudowy południowego stoku wzgórza Wiśnica,</li> </ul> <p><b>Uwagi szczegółowe:</b></p> <ul style="list-style-type: none"> <li>– <b>rozd. II §9 ust. 6</b> – na jakiej zasadzie i na podstawie jakich przepisów zostały ustanowione stanowiska archeologiczne i strefy ochrony archeologicznej, czy została zachowana procedura wyznaczania takich stanowisk na prywatnych działkach;</li> <li>– <b>rozd. II §10 ust.1 p-kt 12 – sprzeciw</b> wobec stosowania paliw stałych jako głów. źródła ciepła</li> <li>– <b>rozd. II §10 ust.3</b> – uciążliwość hałasu komunikacyjnego powinna być ograniczona zabezpieczeniami akustycznymi</li> <li>– <b>rozd. II §10 ust.4 p-kt 1a</b> – powinien mieć zapis „każda wydzielana działka działka budowlana musi mieć zapewniony dostęp do drogi publicznej...” <i>wykreślić</i> „w pierwszym i drugim rzędzie zabudowy”</li> <li>– <b>rozd. II §10 ust.4 p-kt 1b</b> – <b>wykreślić!</b> nie ograniczać rzędów zabudowy</li> <li>– <b>rozd. II §10 ust.4 p-kt 2</b> – niezrozumiałe zapisy</li> <li>– <b>rozd. II §11 ust.1 p-kt 1</b> – nie ograniczać ilości miejsc postojowych i garażowych</li> <li>– <b>rozd. III §13 ust.4 p-kt 2a i ust.2</b> – nie ograniczać pow. usług wbudowanych w budynki mieszkalne</li> </ul>	107 (obecnie 107/1) obręb 73	<b>MN1</b> <b>ZP1</b> <b>KDZ</b>	<b>Prezydent Miasta Krakowa częściowo nie uwzględnił wniesionej uwagi</b>	<b>Uwaga pozostaje częściowo nieuwzględniona przez Radę Miasta Krakowa</b>	<p><b>Uwaga uwzględniona</b> w zakresie:</p> <ul style="list-style-type: none"> <li>▪ doprecyzowania zapisów §10 ust. 4 zgodnie z obowiązującymi przepisami odrębnymi oraz pozostałymi ustaleniami planu,</li> <li>▪ doprecyzowania zapisu w celu nie ograniczania ilości miejsc postojowych i garażowych w obrębie działki budowlanej (w terenach MN). Możliwość realizacji oczekiwanej ilości miejsc postojowych musi uwzględniać pozostałe ustalenia planu w zakresie zasad zabudowy i zagospodarowania terenów,</li> </ul> <p><b>Uwaga uwzględniona częściowo</b> w zakresie:</p> <p>Uwaga uwzględniona częściowo w zakresie zmniejszenia minimalnej szerokości działki budowlanej. Zmiana polegać będzie na doprecyzowaniu zapisu, który odnosić się będzie do nowo wydzielanych działek budowlanych. Wskaźnik szerokości działki zostanie ujednoczony na całym obszarze planu tj. określony jako minimalny zgodnie z przepisami odrębnymi.</p> <p><b>Uwaga uwzględniona częściowo</b> w zakresie przeznaczenia działki pod zabudowę zgodnie ze Studium.</p> <p><b>Uwaga nieuwzględniona częściowo</b> w zakresie przeznaczenia północnej części działki pod zabudowę, ponieważ znajduje się zgodnie ze Studium w obrębie terenów otwartych, w których obowiązuje całkowite wykluczenie prawa zabudowy – art. 9 ust. 4 ustawy o planowaniu i zagospodarowaniu przestrzennym z dnia 27 marca 2003 r.</p> <p><b>Uwaga uwzględniona częściowo</b> w zakresie dopuszczenia maksymalnej wysokości zabudowy do 11 m do kalenicy, przy przebudowie, rozbudowie i nadbudowie <u>jedynie istniejącej zabudowy mieszkaniowej jednorodzinnej</u>. Projekt planu uzyskał uzgodnienie Dyrekcji Zespołu Jurajskich Parków Krajobrazowych w Krakowie, pismo znak: DZJPK/SK/602/13/2008 z dnia 02.07.2008, w którym wskazano iż należy uwzględnić: „<i>dla obszarów zabudowy mieszkaniowej i mieszkalno-usługowej utrzymać parametr 9 m maksymalnej wysokości do kalenicy i 4,5 m do okapu, liczonej jako średnia arytmetyczna wysokości najwyższej i najniższej od projektowanego poziomu terenu, z wyjątkiem obszarów już zainwestowanych</i>”.</p> <p><b>Uwaga nieuwzględniona częściowo</b> w zakresie likwidacji zapisu dotyczącego wysokości zabudowy tj. słów „<i>i 4,5 m do okapu, liczonej jako średnia arytmetyczna wysokości najwyższej i najniższej od projektowanego poziomu terenu</i>”</p> <p><b>Uwaga nieuwzględniona</b> w zakresie:</p> <p>Zaprojektowany układ drogowy wynika z obowiązku zapewnienia działkom budowlanym dostępności do dróg publicznych, co szczegółowo określono w § 14 Rozporządzenia Ministra Infrastruktury z dnia 12 kwietnia 2002 r. w sprawie warunków technicznych, jakim powinny odpowiadać budynki i ich usytuowanie; art. 2 pkt. 12) i 14) ustawy o planowaniu i zagospodarowaniu przestrzennym z dnia 27 marca 2003 r. oraz art. 4 pkt. 3a) ustawy o gospodarce nieruchomościami z dnia 21 sierpnia 1997 r.</p> <p>Obecnie na Osiedlu nie ma wystarczającej ilości dróg publicznych, a te które są - nie posiadają wymaganych parametrów. Projekt planu m.in. w zakresie projektowanego układu komunikacyjnego posiada niezbędne opinie i uzgodnienia.</p> <p>Stanowisko Zarządu Infrastruktury Komunalnej i Transportu z dnia 7 lipca 2009 r. – pismo znak: ZIKiT/S/47152/09/IUO-UM-7/31483.</p> <p>Projekt planu uwzględni uwarunkowania oraz wytyczne i wskazania instytucji i organów właściwych do opiniowania i uzgadniania projektu planu miejscowego zgodnie z ustawą o</p>
-------	-------------	--------	--	------------------------------------	--	---	--	---

			<ul style="list-style-type: none"> <li>- <b>rozdz. III §13 ust.3 p-kt 5</b> skreślić zakaz wznoszenia garaży blaszanych na terenach MN1</li> <li>- <b>rozdz. III §13 ust.3</b> (pomyłka, dwukrotnie powtórzony jest ust.3)</li> <li>- <b>pkt 5</b> – czy wg tej zasady można podzielić jedną działkę budowlaną 40 a na 8 oddzielnych działek?</li> <li>- <b>rozdz. III §13 ust.3 p-kt 6</b> – za niski wskaźnik intensywności zabudowy – powinien być 40-50%</li> <li>- <b>rozdz. III §13 ust.3 p-kt 7</b> <b>wykreślić</b> zapis dot. minimalnej szerokości działki – 16 m dla MN1 i MN2 oraz 20 m dla MN4</li> <li>- <b>rozdz. III §14</b> te same uwagi dla MN2 i MN4, które zgłoszono dla MN1</li> </ul>				<p>planowaniu i zagospodarowaniu przestrzennym z dnia 27 marca 2003 r.</p> <p>Projekt planu uwzględni dostępne materiały i opracowania oraz posiada opinie i uzgodnienia.</p> <p>W projekcie planu nie dopuszcza się trzeciego i dalszych rzędów zabudowy. Tym samym dopuszcza się lokalizację drugiego rzędu zabudowy.</p> <p>Jednak zgodnie z ustaleniami planu każda nowo wydzielana działka budowlana w pierwszym i drugim rzędzie zabudowy musi mieć zapewniony dostęp do drogi publicznej w rozumieniu przepisów szczególnych.</p> <p>Tyniec – Osiedle to teren o dominującym przeznaczeniu pod budownictwo mieszkaniowe. Zapisy dopuszczające lokalizację usług są wystarczające.</p> <p>Autor uwagi nie precyzuje, które tereny miałyby być przeznaczone pod realizację usług publicznych UP.</p> <p>Garaże blaszane z reguły to obiekty tymczasowe i nieestetyczne.</p> <p>Wskaźnik intensywności zabudowy w projekcie planu uwzględni ustalenia Studium.</p>	
1612.	<b>1698</b>	[...]*	<p><b>Protest przeciwko</b> planowemu przebiegowi linii granicznej działki wzdłuż ściany szczytowej domu:</p> <ul style="list-style-type: none"> <li>- wyrównanie ziemi do poziomu przewidzianego chodnika będzie wymagało: likwidacji szamba, studzienki redukcyjnej podłączonej do istniejącej już części kanalizacji, studzienki wodomierza i przyłącza wody</li> <li>- Obniżenie poziomu ziemi tuż przy ścianie szczytowej będzie skutkowało jej zawaleniem i uszkodzeniem pozostałych części domu</li> <li>- Obciążenie domu (ruch samochodowy) spowoduje jego zawalenie (już teraz on pęka)</li> </ul>	43/5 obręb 76	<b>MN1</b> <b>KDZ</b>	<b>Prezydent Miasta Krakowa nie uwzględnił wniesionej uwagi</b>	<b>Uwaga pozostaje nieuwzględniona przez Radę Miasta Krakowa</b>	<p><b>Uwaga nieuwzględniona</b></p> <p>Zaprojektowany układ drogowy wynika z obowiązku zapewnienia działkom budowlanym dostępności do dróg publicznych, co szczegółowo określono w § 14 Rozporządzenia Ministra Infrastruktury z dnia 12 kwietnia 2002 r. w sprawie warunków technicznych, jakim powinny odpowiadać budynki i ich usytuowanie; art. 2 pkt. 12) i 14) ustawy o planowaniu i zagospodarowaniu przestrzennym z dnia 27 marca 2003 r. oraz art. 4 pkt. 3a) ustawy o gospodarce nieruchomościami z dnia 21 sierpnia 1997 r.</p> <p>Obecnie na Osiedlu nie ma wystarczającej ilości dróg publicznych, a te które są - nie posiadają wymaganych parametrów.</p> <p>Projekt planu m.in. w zakresie projektowanego układu komunikacyjnego posiada niezbędne opinie i uzgodnienia.</p> <p>Stanowisko Zarządu Infrastruktury Komunalnej i Transportu z dnia 7 lipca 2009 r. – pismo znak: ZIKiT/S/47152/09/IUO-UM-7/31483.</p>

\* wyłączenie jawności w zakresie danych osobowych; na podstawie art. 1 i 6 ustawy z dnia 29 sierpnia 1997r. o ochronie danych osobowych (Dz. U. z 2002 r., Nr. 101, poz. 926 z późn. zm.);  
jawność wyłączył: Tomasz Babicz - inspektor w Biurze Planowania Przestrzennego UMK

TABELA 12/23

Lp.	UWAGA NR:	IMIĘ I NAZWISKO wnoszących uwagę:	TREŚĆ UWAGI	DOTYCZY DZIAŁEK	USTALENIA PROJEKTU PLANU:	ROZSTRZYGNIĘCIE W SPRAWIE ROZPATRZENIA UWAGI	Wyjaśnienie
1	2	3	4	5	6	7	8
1613.	1700	[...]*	Popiera budowę planowanej drogi od północy wokół Winnicy. Początek tej drogi powinien być wspólny z zaplanowaną drogą dojazdową do oczyszczalni ścieków a nie w najbardziej niebezpiecznym miejscu ul. Bolestawa Śmiałego.	obszar planu		Prezydent Miasta Krakowa nie uwzględnił wniesionej uwagi	Uwaga pozostaje nieuwzględniona przez Radę Miasta Krakowa  Uwaga nieuwzględniona  Zaprojektowany układ drogowy wynika z obowiązku zapewnienia działkom budowlanym dostępności do dróg publicznych, co szczegółowo określono w § 14 Rozporządzenia Ministra Infrastruktury z dnia 12 kwietnia 2002 r. w sprawie warunków technicznych, jakim powinny odpowiadać budynki i ich usytuowanie; art. 2 pkt. 12) i 14) ustawy o planowaniu i zagospodarowaniu przestrzennym z dnia 27 marca 2003 r. oraz art. 4 pkt. 3a) ustawy o gospodarce nieruchomościami z dnia 21 sierpnia 1997 r.  Obecnie na Osiedlu nie ma wystarczającej ilości dróg publicznych, a te które są - nie posiadają wymaganych parametrów. Projekt planu m.in. w zakresie projektowanego układu komunikacyjnego posiada niezbędne opinie i uzgodnienia.  Stanowisko Zarządu Infrastruktury Komunalnej i Transportu z dnia 7 lipca 2009 r. – pismo znak: ZIKiT/S/47152/09/IUO-UM-7/31483.
1614.	1701	[...]*	<ul style="list-style-type: none"> <li>Domaga się uaktualnienia map na których został przedstawiony Plan Zagospodarowania i uwzględniania w planie uwarunkowań własnościowych.</li> <li>W przedłożonym planie nie są naniesione na mapy istniejące budynki, stąd projektowane drogi są na terenach gdzie aktualnie stoją domy. Prowadzi się nowe drogi do działek które dysponują już dostępem do istniejących dróg.</li> <li>W przedłożonym planie nie są naniesione istniejące drogi: ul. Stępice droga zaprojektowana bez końcowego odcinka.</li> </ul>	obszar planu		Prezydent Miasta Krakowa nie uwzględnił wniesionej uwagi	Uwaga pozostaje nieuwzględniona przez Radę Miasta Krakowa  Uwaga nieuwzględniona  Projekt planu wskazuje docelowy układ komunikacyjny. Autor uwagi nie wskazuje przykładów poprowadzenia dróg w miejscach istniejących budynków. Projekt planu sporządzany jest w oparciu o dostępne podkłady mapowe.
1615.	1702	[...]*	Nie zgadza się na planowane wyburzenie budynku dawnego przedszkola, który ma być przeznaczony po adaptacji na ośrodek zdrowia i plac zabaw dla dzieci z Przedszkola nr	obszar planu		Prezydent Miasta Krakowa nie uwzględnił wniesionej uwagi	Uwaga pozostaje nieuwzględniona przez Radę Miasta Krakowa  Uwaga nieuwzględniona  Zaprojektowana droga dojazdowa KDD umożliwia lepsze skomunikowanie terenów mieszkaniowych położonych w rejonie ul. Heligundy oraz Wałgerza Wdałego. Dla realizacji usług publicznych przeznaczono tereny w rejonie ul. Dziewiarzy. Ośrodek zdrowia mógłby powstać wg planu w obrębie terenów zabudowy usługowej – usługi publiczne (UP1) – w § 20 ust. 1 pkt. 1/ lit. b/ wskazano jako przeznaczenie podstawowe m.in. obiekty zdrowia.



			133.					
1616.	<b>1703</b>	[...]*	<b>Żąda</b> dopuszczenia drugiej linii zabudowy, zgodnie z uwagą Komisji Planowania Przestrzennego i Ochrony Środowiska RMK	obszar planu		<b>Prezydent Miasta Krakowa nie uwzględnił wniesionej uwagi</b>	<b>Uwaga pozostaje nieuwzględniona przez Radę Miasta Krakowa</b>	<b>Uwaga nieuwzględniona</b> W projekcie planu nie dopuszcza się trzeciego i dalszych rzędów zabudowy. Tym samym dopuszcza się lokalizację drugiego rzędu zabudowy. Jednak zgodnie z ustaleniami planu każda nowo wydzielana działka budowlana w pierwszym i drugim rzędzie zabudowy musi mieć zapewniony dostęp do drogi publicznej w rozumieniu przepisów szczególnych.
1617.	<b>1704</b>	[...]*	<b>Żąda</b> zmniejszenia strefy ochronnej od lasów bez możliwości zabudowy z 30m. Mieszkańcy Tyńca nie są bandą wandalów chcących niszczyć lasy, które częstokroć sami sadziliśmy. W Tyńcu bardzo dużo budynków np. na Obrony Tyńca, Danusi Jurandówny czy Wąlgierza Wdątego jest usytuowanych w bezpośrednim sąsiedztwie lasu.	obszar planu		<b>Prezydent Miasta Krakowa nie uwzględnił wniesionej uwagi</b>	<b>Uwaga pozostaje nieuwzględniona przez Radę Miasta Krakowa</b>	<b>Uwaga nieuwzględniona</b> Projekt planu uzyskał uzgodnienie przez Lasy Państwowe Nadleśnictwo Myślenice - Pismo znak: Z-2120/MPZP-24/08 z dnia 21.07.2008, w którym wskazuje że: „minimalna odległość pomiędzy granicą terenów leśnych, a granicą terenów budownictwa wynosi 30 m i w takiej odległości od lasu należy poprowadzić nieprzekraczalną linię zabudowy”.
1618.	<b>1705</b>	[...]*	<b>Żąda</b> wykreślenia zakazu wznoszenia wolnostojących obiektów usługowych w terenach MN – zablokuje to np. przeznaczenia domu na działalność gastronomiczną, mini-pensjonatu. <b>Proponuje</b> zezwolić na wznoszenie obiektów usługowych do obsługi ruchu turystycznego.	obszar planu		<b>Prezydent Miasta Krakowa nie uwzględnił wniesionej uwagi</b>	<b>Uwaga pozostaje nieuwzględniona przez Radę Miasta Krakowa</b>	<b>Uwaga nieuwzględniona</b> Tyniec – Osiedle to teren o dominującym przeznaczeniu pod budownictwo mieszkaniowe. Zapisy dopuszczające lokalizację usług są wystarczające.
1619.	<b>1706</b>	[...]*	<b>Żąda</b> wykreślenia z planów ograniczenia możliwości zabudowy działek o szerokości mniejszej niż 16 m dla terenów MN1, MN2 oraz mniejszej niż 20 m dla terenów MN4 zgodnie z uwagą do planu Komisji Planowania Przestrzennego i Ochrony Środowiska RMK (większość działek nie spełnia tego warunku – są węższe).	obszar planu		<b>Prezydent Miasta Krakowa częściowo nie uwzględnił wniesionej uwagi</b>	<b>Uwaga pozostaje częściowo nieuwzględniona przez Radę Miasta Krakowa</b>	<b>Uwaga uwzględniona częściowo</b> Uwaga uwzględniona częściowo w zakresie zmniejszenia minimalnej szerokości działki budowlanej. Zmiana polegać będzie na doprecyzowaniu zapisu, który odnosić się będzie do nowo wydzielanych działek budowlanych. Wskaźnik szerokości działki zostanie ujednolicony na całym obszarze planu tj. określony jako minimalny zgodnie z przepisami odrębnymi.

1620.	<b>1707</b>	[...]*	<b>Żąda</b> usunięcia zapisu całkowitego zakazu rozbudowy lub nadbudowy domów zlokalizowanych przy ul. Bogucianka i Bolesława Śmiałego z racji na zapis o odległości 5 lub 8 m jezdni dla MN1, MN2, MN3, MN4 (zakaz rozbudowy, nadbudowy).	obszar planu		<b>Prezydent Miasta Krakowa nie uwzględnił wniesionej uwagi</b>	<b>Uwaga pozostaje nieuwzględniona przez Radę Miasta Krakowa</b>	<b>Uwaga nieuwzględniona</b> Ograniczenia w kształtowaniu zabudowy w sąsiedztwie dróg mają na celu ochronę projektowanych korytarzy transportowych przed lokalizacją nowych budynków lub rozbudową istniejących.  Zaprojektowany układ drogowy wynika z obowiązku zapewnienia działkom budowlanym dostępności do dróg publicznych, co szczegółowo określono w § 14 Rozporządzenia Ministra Infrastruktury z dnia 12 kwietnia 2002 r. w sprawie warunków technicznych, jakim powinny odpowiadać budynki i ich usytuowanie; art. 2 pkt. 12) i 14) ustawy o planowaniu i zagospodarowaniu przestrzennym z dnia 27 marca 2003 r. oraz art. 4 pkt. 3a) ustawy o gospodarce nieruchomościami z dnia 21 sierpnia 1997 r.  Obecnie na Osiedlu nie ma wystarczającej ilości dróg publicznych, a te które są - nie posiadają wymaganych parametrów. Projekt planu m.in. w zakresie projektowanego układu komunikacyjnego posiada niezbędne opinie i uzgodnienia.  Stanowisko Zarządu Infrastruktury Komunalnej i Transportu z dnia 7 lipca 2009 r. – pismo znak: ZIKiT/S/47152/09/IUO-UM-7/31483.
1621.	<b>1708</b>	[...]*	<b>Nie zgadza się na:</b> • przekształcenie ulic Bogucianka i Bolesława Śmiałego w drogi zbiorcze  <b>Proponuje:</b> • zaplanować chodniki i remont drogi zgodnie z przygotowanym już planem przygotowanym na zlecenie Rady Dzielnicy VIII	obszar planu		<b>Prezydent Miasta Krakowa nie uwzględnił wniesionej uwagi</b>	<b>Uwaga pozostaje nieuwzględniona przez Radę Miasta Krakowa</b>	<b>Uwaga nieuwzględniona</b> Zaprojektowany układ drogowy wynika z obowiązku zapewnienia działkom budowlanym dostępności do dróg publicznych, co szczegółowo określono w § 14 Rozporządzenia Ministra Infrastruktury z dnia 12 kwietnia 2002 r. w sprawie warunków technicznych, jakim powinny odpowiadać budynki i ich usytuowanie; art. 2 pkt. 12) i 14) ustawy o planowaniu i zagospodarowaniu przestrzennym z dnia 27 marca 2003 r. oraz art. 4 pkt. 3a) ustawy o gospodarce nieruchomościami z dnia 21 sierpnia 1997 r.  Obecnie na Osiedlu nie ma wystarczającej ilości dróg publicznych, a te które są - nie posiadają wymaganych parametrów. Projekt planu m.in. w zakresie projektowanego układu komunikacyjnego posiada niezbędne opinie i uzgodnienia.  Stanowisko Zarządu Infrastruktury Komunalnej i Transportu z dnia 7 lipca 2009 r. – pismo znak: ZIKiT/S/47152/09/IUO-UM-7/31483.
1622.	<b>1709</b>	[...]*	<b>I. Wnosi</b> o zmniejszenie obszarów usług publicznych (UP1, złożonego z działek o nr: 2/19 i 68/2) o teren działki nr 2/19 po byłej Spółdzielni Produkcyjnej „Odnowa” w Tyńcu Obecnie na tym obszarze, na działce nr 68/2 należącej do Opactwa Benedyktynów, wydano warunki zabudowy zagospodarowania terenu dla inwestycji pn. „Budowa Muzeum Konfederatów Barskich i lapidarium wraz z parkingiem na 120 samochodów” – <b>decyzja AU-02-6.MKW.7331-3297/08 z dnia 25.05.2007.</b>	2/19, 68/2 obręb 73	<b>Dotyczy działki 2/19:</b> <b>UP1</b> <b>R2</b>  <b>Dotyczy działki 68/2:</b> <b>UP1</b> <b>MN1</b> <b>KDL</b> <b>KDD</b>	<b>Prezydent Miasta Krakowa nie uwzględnił wniesionej uwagi</b>	<b>Uwaga pozostaje nieuwzględniona przez Radę Miasta Krakowa</b>	<b>Uwaga nieuwzględniona</b> Zgodnie ze Studium – część tekstowa, <i>w obrębie terenów mieszkaniowych niskiej intensywności MN dopuszcza się realizację niezbędnych obiektów i urządzeń służących realizacji celów publicznych na poziomie lokalnym.</i>  Obecnie w obszarze objętym planem brak jest terenów dla kompleksowej realizacji usług publicznych, natomiast wyznaczona w projekcie planu lokalizacja jest optymalna.

			Usytuowanie tak dużego obszaru usług publicznych (UP1) w centrum osiedla, spowoduje znaczne zwiększenie już nazbyt dużego ruchu samochodowego panującego na tym obszarze, co utrudni życie Mieszkańcom przyległego terenu. <b>2. Proponuje</b> przeznaczenie tego terenu (dz. 2/19), pod budownictwo jednorodzinne (MM) lub usługi publiczne (UP3, UP4) – szkoła podstawowa, gimnazjum.					
1623.	<b>1710</b>	[...]*	<ul style="list-style-type: none"> <li>• <b>Wniosek</b> o umieszczenie w p.z.p. odtworzenia przeprawy promowej w os. Tyniec</li> <li>• <b>W tej sprawie został podpisany w 2007 roku list intencyjny o współdziałaniu Gmin na rzecz przywrócenia przeprawy promowej na rzece Wiśle, pomiędzy Tyńcem a Piekarami, (gminy Liszki i Kraków)</b></li> </ul>	obszar planu		<b>Prezydent Miasta Krakowa nie uwzględnił wniesionej uwagi</b>	<b>Uwaga pozostaje nieuwzględniona przez Radę Miasta Krakowa</b>	<b>Uwaga nieuwzględniona</b> W projekcie planu w rejonie ul. Promowej wskazano tereny komunikacji wodnej KW. W obrębie terenów KW w przeznaczeniu podstawowym wskazano możliwość realizacji przystani rzecznej a także pomostów oraz innych obiektów i urządzeń służących obsłudze rzecznych promów i statków wycieczkowych, w tym tzw. tramwaju wodnego (§37 ust. 1 pkt. 1). W związku z powyższym projekt planu uwzględnia odtworzenie przeprawy promowej.
1624.	<b>1711</b>	[...]*	<p><b>1. Sprzeciw</b> wobec poszerzenia ulic Benedyktyńskiej i Dziewiarzy</p> <p>2. Sugestia: ul .Benedyktyńską należy zaplanować zgodnie z decyzją AU-2/7331/3954/07 z dnia 14.12.2007 o ustaleniu lokalizacji inwestycji celu publicznego „Przebudowa ul. Benedyktyńskiej w Krakowie, wraz z odwodnieniem, oświetleniem i przekładkami kolidującego uzbrojenia”.</p> <ul style="list-style-type: none"> <li>• 3. ul. Dziewiarzy pozostawić w obecnym kształcie jako droga ślepa, ponieważ powoduje to ograniczenie ruchu</li> </ul>	obszar planu		<b>Prezydent Miasta Krakowa nie uwzględnił wniesionej uwagi</b>	<b>Uwaga pozostaje nieuwzględniona przez Radę Miasta Krakowa</b>	<b>Uwaga nieuwzględniona</b> Zaprojektowany układ drogowy wynika z obowiązku zapewnienia działkom budowlanym dostępności do dróg publicznych, co szczegółowo określono w § 14 Rozporządzenia Ministra Infrastruktury z dnia 12 kwietnia 2002 r. w sprawie warunków technicznych, jakim powinny odpowiadać budynki i ich usytuowanie; art. 2 pkt. 12) i 14) ustawy o planowaniu i zagospodarowaniu przestrzennym z dnia 27 marca 2003 r. oraz art. 4 pkt. 3a) ustawy o gospodarce nieruchomościami z dnia 21 sierpnia 1997 r.  Obecnie na Osiedlu nie ma wystarczającej ilości dróg publicznych, a te które są - nie posiadają wymaganych parametrów. Projekt planu m.in. w zakresie projektowanego układu komunikacyjnego posiada niezbędne opinie i uzgodnienia.  Stanowisko Zarządu Infrastruktury Komunalnej i Transportu z dnia 7 lipca 2009 r. – pismo znak: ZIKiT/S/47152/09/IUO-UM-7/31483.

			samochodowego, a przy ulicy zlokalizowane są: ogródek jordanowski, Dom Kultury, biblioteka, Przychodnia Zdrowia oraz Dom Opieki Społecznej, czyli obiekty, wokół których pożądanym jest ograniczenie ruchu kołowego					
1625.	<b>1712</b>	[...]*	<p><b>1. poparcie</b> dla usytuowania terenu rekreacji i sportu (USI)</p> <p><b>2. poparcie</b> dla usytuowania terenu zabudowy usługowej (UP3)</p> <p><b>3. wniosek o</b> zagospodarowanie na części działki istniejącego oczka wodnego (WS) z przeznaczeniem na teren rekreacyjny</p>	<p>Ad.1. 127/93 obręb 76</p> <p>Ad.2. działka nr 97 obręb 73</p> <p>Ad.3. działka 78/3</p>	<p>Ad.1. <b>US KDW MN4</b></p> <p>Ad.2. <b>UP3 MN1 KDL</b></p> <p>Ad.3. <b>KDL ZP1 UP1</b></p>	<b>Prezydent Miasta Krakowa nie uwzględnił wniesionej uwagi</b>	<b>Uwaga pozostaje nieuwzględniona przez Radę Miasta Krakowa</b>	<b>Uwaga nieuwzględniona</b> Istniejące oczko wodne to teren wód powierzchniowych. W sąsiedztwie znajdują się tereny przeznaczone w projekcie planu pod zieleń urządzone (ZP1). W przeznaczeniu uzupełniającym dla terenów ZP1 dopuszczono możliwość realizacji m.in. placów zabaw, boisk sportowych oraz sezonowych obiektów tymczasowych w zakresie usług kultury, turystyki, sportu i rekreacji (§27 ust. 1 pkt. 2).
1626.	<b>1713</b>	[...]*	<p><b>1. poparcie</b> budowy planowanej drogi od północy wokół Winnicy ...</p> <p><b>2. sugestia</b> - budowa ronda w okolicy skrzyżowania ulic Bolesława Śmiałego i Nad Czerną - początek obwodnicy</p> <p><b>3. sugestia - wzdłuż</b> projektowanej ulicy utworzyć parking dla samochodów osobowych i autokarów wraz z obiektami gastronomicznymi, toaletami i małą architekturą.</p>	obszar planu		<b>Prezydent Miasta Krakowa nie uwzględnił wniesionej uwagi</b>	<b>Uwaga pozostaje nieuwzględniona przez Radę Miasta Krakowa</b>	<b>Uwaga nieuwzględniona</b> Zaprojektowany układ drogowy wynika z obowiązku zapewnienia działkom budowlanym dostępności do dróg publicznych, co szczegółowo określono w § 14 Rozporządzenia Ministra Infrastruktury z dnia 12 kwietnia 2002 r. w sprawie warunków technicznych, jakim powinny odpowiadać budynki i ich usytuowanie; art. 2 pkt. 12) i 14) ustawy o planowaniu i zagospodarowaniu przestrzennym z dnia 27 marca 2003 r. oraz art. 4 pkt. 3a) ustawy o gospodarce nieruchomościami z dnia 21 sierpnia 1997 r.  Obecnie na Osiedlu nie ma wystarczającej ilości dróg publicznych, a te które są - nie posiadają wymaganych parametrów. Projekt planu m.in. w zakresie projektowanego układu komunikacyjnego posiada niezbędne opinie i uzgodnienia.  Stanowisko Zarządu Infrastruktury Komunalnej i Transportu z dnia 7 lipca 2009 r. - pismo znak: ZIKiT/S/47152/09/IUO-UM-7/31483.
1627.	<b>1714</b>	[...]*	<b>Sprzeciw</b> wobec projektowanej drogi ze skrzyżowania ulic Bogucianka, Benedyktyńska i Bolesława Śmiałego w kierunku ul. Heligundy przez budynek dawnego przedszkola nr 133 położonego na działce nr 324, być przeznaczony po adaptacji na ośrodek zdrowia i plac zabaw dla dzieci z Przedszkola nr	Obszar planu		<b>Prezydent Miasta Krakowa nie uwzględnił wniesionej uwagi</b>	<b>Uwaga pozostaje nieuwzględniona przez Radę Miasta Krakowa</b>	<b>Uwaga nieuwzględniona</b> Zaprojektowana droga dojazdowa KDD umożliwia lepsze skomunikowanie terenów mieszkaniowych położonych w rejonie ul. Heligundy oraz Wąlgierza Wdalego. Dla realizacji usług publicznych przeznaczono tereny w rejonie ul. Dziewiarzy. Ośrodek zdrowia mógłby powstać wg planu w obrębie terenów zabudowy usługowej - usługi publiczne (UP1) - w § 20 ust. 1 pkt. 1/ lit. b/ wskazano jako przeznaczenie podstawowe m.in. obiekty zdrowia.

			133.					
1628.	<b>1715</b>	[...]*	<ul style="list-style-type: none"> <li>• <b>Wnoszą o</b> przeanalizowanie p.z.p Tyniec-Osiedle pod względem utworzenia nowych obszarów dla zabudowy jednorodzinnej (MN), także umożliwić zabudowę drugiej linii, szczególnie tam gdzie działki mają dostęp do dróg publicznych i są już działkami uzbrojonymi, istnieją budynki i są wydane decyzje WZiZT, np. ulice Nad Czerną Heligundy</li> <li>• <b>wnoszą o</b> umożliwienie wydzielenia terenów pod działalność komercyjną, małe pensjonaty, obiekty gastronomiczno-handlowe</li> </ul>	obszar planu		<b>Prezydent Miasta Krakowa nie uwzględnił wniesionej uwagi</b>	<b>Uwaga pozostaje nieuwzględniona przez Radę Miasta Krakowa</b>	<p><b>Uwaga nieuwzględniona</b></p> <p>Możliwość przeznaczenia terenów pod zabudowę mieszkaniową zależy jest m.in. od Studium uwarunkowań i kierunków zagospodarowania przestrzennego miasta Krakowa jak również pozostałych uwarunkowań przestrzennych, prawnych oraz opinii i uzgodnień.</p> <p>Projekt planu uwzględnia ustalenia Studium, które są wiążące dla organów gminy przy sporządzaniu planów miejscowych – art. 9 ust. 4 ustawy o planowaniu i zagospodarowaniu przestrzennym z dnia 27 marca 2003 r.</p> <p>W projekcie planu nie dopuszcza się trzeciego i dalszych rzędów zabudowy. Tym samym dopuszcza się lokalizację drugiego rzędu zabudowy. Jednak zgodnie z ustaleniami planu każda nowo wydzielana działka budowlana w pierwszym i drugim rzędzie zabudowy musi mieć zapewniony dostęp do drogi publicznej w rozumieniu przepisów szczególnych.</p> <p>Tyniec – Osiedle to teren o dominującym przeznaczeniu pod budownictwo mieszkaniowe. Zapisy dopuszczające lokalizację usług są wystarczające.</p>
1629.	<b>1716</b>	[...]*	<b>Wnoszą o</b> umieszczenie w planach zagospodarowania przestrzennego Tyniec-Osiedle centrum dla obsługi turystycznej oraz zaprojektowanie w tym obszarze (odtworzenie) przeprawy promowej i ścieżek rowerowych w nawiązaniu do istniejącego przystanku tramwaju wodnego wraz z parkingami dla samochodów osobowych, obiektami gastronomicznymi, toaletami oraz małą architekturą (ławki, kosze na śmieci, altanki)	obszar planu		<b>Prezydent Miasta Krakowa nie uwzględnił wniesionej uwagi</b>	<b>Uwaga pozostaje nieuwzględniona przez Radę Miasta Krakowa</b>	<p><b>Uwaga nieuwzględniona</b></p> <p>W projekcie planu w rejonie ul. Promowej wskazano tereny komunikacji wodnej KW. W obrębie terenów KW w przeznaczeniu podstawowym wskazano możliwość realizacji przystani rzecznej a także pomostów oraz innych obiektów i urządzeń służących obsłudze rzecznych promów i statków wycieczkowych, w tym tzw. tramwaju wodnego (§37 ust. 1 pkt. 1).</p> <p>W związku z powyższym projekt planu uwzględnia odtworzenie przeprawy promowej.</p>
1630.	<b>1717</b>	[...]*	Wnosi o przekwalifikowanie działki z rolnej na budowlaną.	168 obręb 73	<b>R2</b>	<b>Prezydent Miasta Krakowa nie uwzględnił wniesionej uwagi</b>	<b>Uwaga pozostaje nieuwzględniona przez Radę Miasta Krakowa</b>	<p><b>Uwaga nieuwzględniona</b></p> <p>Działka 168 zgodnie ze Studium znajduje się w obrębie terenów otwartych, w obrębie których obowiązuje całkowite wykluczenie prawa zabudowy – art. 9 ust. 4 ustawy o planowaniu i zagospodarowaniu przestrzennym z dnia 27 marca 2003 r.</p>
1631.	<b>1718</b>	[...]*	<b>1. sprzeciw</b> co do projektowanej drogi (KDL) łączącej ulice Bolesława Śmiałego i Obrony Tyńca przechodzącej przez	Obszar planu		<b>Prezydent Miasta Krakowa nie uwzględnił wniesionej uwagi</b>	<b>Uwaga pozostaje nieuwzględniona przez Radę Miasta Krakowa</b>	<p><b>Uwaga nieuwzględniona</b></p> <p>Zaprojektowany układ drogowy wynika z obowiązku zapewnienia działkom budowlanym dostępności do dróg publicznych, co szczegółowo określono w § 14 Rozporządzenia Ministra Infrastruktury z dnia 12 kwietnia 2002 r. w sprawie warunków technicznych, jakim powinny odpowiadać budynki i ich usytuowanie; art. 2 pkt. 12) i 14) ustawy o planowaniu i zagospodarowaniu przestrzennym z dnia 27 marca</p>

			<p>nowo wybudowany budynek mieszkalny</p> <p>2. <b>wnoszą o</b> zaprojektowanie tej drogi jako (KDD) w początkowym odcinku od ul. Obrony Tyńca w istniejącej ul. Skończanka, a następnie wzdłuż istniejącego rowu melioracyjnego</p> <p>3. <b>wnoszą o</b> przeznaczenie terenów rolnych (R2) wzdłuż projektowanej ulicy (od strony lasu) pod tereny pod zabudowę jednorodziną (MN)</p>				<p>2003 r. oraz art. 4 pkt. 3a) ustawy o gospodarce nieruchomościami z dnia 21 sierpnia 1997 r.</p> <p>Obecnie na Osiedlu nie ma wystarczającej ilości dróg publicznych, a te które są - nie posiadają wymaganych parametrów. Projekt planu m.in. w zakresie projektowanego układu komunikacyjnego posiada niezbędne opinie i uzgodnienia.</p> <p>Stanowisko Zarządu Infrastruktury Komunalnej i Transportu z dnia 7 lipca 2009 r. – pismo znak: ZIKiT/S/47152/09/IUO-UM-7/31483.</p> <p>Autor uwagi nie wskazuje przykładów poprowadzenia dróg w miejscach istniejących budynków.</p> <p>Możliwość przeznaczenia terenów pod zabudowę mieszkaniową zależne jest m.in. od Studium uwarunkowań i kierunków zagospodarowania przestrzennego miasta Krakowa jak również pozostałych uwarunkowań przestrzennych, prawnych oraz opinii i uzgodnień.</p> <p>Projekt planu uwzględni ustalenia Studium, które są wiążące dla organów gminy przy sporządzaniu planów miejscowych – art. 9 ust. 4 ustawy o planowaniu i zagospodarowaniu przestrzennym z dnia 27 marca 2003 r.</p>	
1632.	1719	[...]*	<p><b>Sprzeciw</b> wobec planowanej drogi zbiorczej (KDW) w ulicach Bogucianka i Bolesława Śmiałego</p> <ul style="list-style-type: none"> <li>Wnoszą o wyeliminowanie tranzytowego ruchu kołowego, wykonanie chodników jednostronnych, umieszczenie ścieżek rowerowych na wale wiślanym, zaprojektowanie części ulic o ruchu jednokierunkowym, projektowanie ulic jako KDD i KDW</li> </ul>	obszar planu		<p><b>Prezydent Miasta Krakowa nie uwzględnił wniesionej uwagi</b></p>	<p><b>Uwaga pozostaje nieuwzględniona przez Radę Miasta Krakowa</b></p>	<p><b>Uwaga nieuwzględniona</b></p> <p>Wnioskowane zabezpieczenie chodników wymaga poszerzenia pasa drogowego, którego szerokość jest kwestionowana przez składających uwagi.</p> <p>Zaprojektowany układ drogowy wynika z obowiązku zapewnienia działkom budowlanym dostępności do dróg publicznych, co szczegółowo określono w § 14 Rozporządzenia Ministra Infrastruktury z dnia 12 kwietnia 2002 r. w sprawie warunków technicznych, jakim powinny odpowiadać budynki i ich usytuowanie; art. 2 pkt. 12) i 14) ustawy o planowaniu i zagospodarowaniu przestrzennym z dnia 27 marca 2003 r. oraz art. 4 pkt. 3a) ustawy o gospodarce nieruchomościami z dnia 21 sierpnia 1997 r.</p> <p>Obecnie na Osiedlu nie ma wystarczającej ilości dróg publicznych, a te które są - nie posiadają wymaganych parametrów. Projekt planu m.in. w zakresie projektowanego układu komunikacyjnego posiada niezbędne opinie i uzgodnienia.</p> <p>Stanowisko Zarządu Infrastruktury Komunalnej i Transportu z dnia 7 lipca 2009 r. – pismo znak: ZIKiT/S/47152/09/IUO-UM-7/31483.</p>
1633.	1720	[...]*	<p><b>Sprzeciw</b> wobec projektowanej drodże ze skrzyżowania ulic Bogucianka, Benedyktyńska i Bolesława Śmiałego w kierunku ul. Heligundy przez budynek dawnego przedszkola nr 133 położonego na działce nr 324, być przeznaczony po adaptacji na ośrodek zdrowia i plac zabaw dla dzieci z Przedszkola nr 133.</p>	Obszar planu		<p><b>Prezydent Miasta Krakowa nie uwzględnił wniesionej uwagi</b></p>	<p><b>Uwaga pozostaje nieuwzględniona przez Radę Miasta Krakowa</b></p>	<p><b>Uwaga nieuwzględniona</b></p> <p>Zaprojektowana droga dojazdowa KDD umożliwia lepsze skomunikowanie terenów mieszkaniowych położonych w rejonie ul. Heligundy oraz Wałgerza Wdalego. Dla realizacji usług publicznych przeznaczono tereny w rejonie ul. Dziewiarzy. Ośrodek zdrowia mógłby powstać wg planu w obrębie terenów zabudowy usługowej – usługi publiczne (UP1) – w § 20 ust. 1 pkt. 1/ lit. b/ wskazano jako przeznaczenie podstawowe m.in. obiekty zdrowia.</p>
1634.	1721	[...]*	<p>1. <b>poparcie</b> dla usytuowania terenu rekreacji i sportu (USI)</p> <p>2. <b>poparcie</b> dla</p>	Ad.1. 127/93 obręb 76	Ad. 1. <b>US</b> <b>KDW</b> <b>MN4</b>	<p><b>Prezydent Miasta Krakowa nie uwzględnił</b></p>	<p><b>Uwaga pozostaje nieuwzględniona przez Radę Miasta Krakowa</b></p>	<p><b>Uwaga nieuwzględniona</b></p> <p>Istniejące oczko wodne to teren wód powierzchniowych. W sąsiedztwie znajdują się tereny przeznaczone w projekcie planu pod zieleń urządzonej (ZP1). W przeznaczeniu uzupełniającym dla terenów ZP1</p>

			usytuowania terenu zabudowy usługowej (UP3) <b>3. wniosek o</b> zagospodarowanie na części działki istniejącego oczka wodnego (WS) z przeznaczeniem na teren rekreacyjny	Ad.2. działka nr 97 obręb 73  Ad. 3. działka 78/3	Ad. 2. <b>UP3 MN1 KDL</b>  Ad. 3. <b>KDL ZP1 UP1</b>	<b>wniesionej uwagi</b>		dopuszczono możliwość realizacji m.in. placów zabaw, boisk sportowych oraz sezonowych obiektów tymczasowych w zakresie usług kultury, turystyki, sportu i rekreacji (§27 ust. 1 pkt. 2).
1635.	<b>1722</b>	[...]*	<b>1.sprzeciw</b> co do projektowanej drogi (KDL) łączącej ulice Bolesława Śmiałego i Obrony Tyńca przechodzącej przez nowo wybudowany budynek mieszkalny <b>2.wnoszą o</b> zaprojektowanie tej drogi jako (KDD) w początkowym odcinku od ul. Obrony Tyńca w istniejącej ul. Skolczanka, a następnie wzdłuż istniejącego rowu melioracyjnego <b>3.wnoszą o</b> przeznaczenie terenów rolnych (R2) wzdłuż projektowanej ulicy (od strony lasu) pod tereny pod zabudowę jednorodziną (MN)	Obszar planu		<b>Prezydent Miasta Krakowa nie uwzględnił wniesionej uwagi</b>	<b>Uwaga pozostaje nieuwzględniona przez Radę Miasta Krakowa</b>	<b>Uwaga nieuwzględniona</b>  Zaprojektowany układ drogowy wynika z obowiązku zapewnienia działkom budowlanym dostępności do dróg publicznych, co szczegółowo określono w § 14 Rozporządzenia Ministra Infrastruktury z dnia 12 kwietnia 2002 r. w sprawie warunków technicznych, jakim powinny odpowiadać budynki i ich usytuowanie; art. 2 pkt. 12) i 14) ustawy o planowaniu i zagospodarowaniu przestrzennym z dnia 27 marca 2003 r. oraz art. 4 pkt. 3a) ustawy o gospodarce nieruchomościami z dnia 21 sierpnia 1997 r.  Obecnie na Osiedlu nie ma wystarczającej ilości dróg publicznych, a te które są - nie posiadają wymaganych parametrów. Projekt planu m.in. w zakresie projektowanego układu komunikacyjnego posiada niezbędne opinie i uzgodnienia.  Stanowisko Zarządu Infrastruktury Komunalnej i Transportu z dnia 7 lipca 2009 r. – pismo znak: ZIKiT/S/47152/09/IUO-UM-7/31483.  Autor uwagi nie wskazuje przykładów poprowadzenia dróg w miejscach istniejących budynków.  Możliwość przeznaczenia terenów pod zabudowę mieszkaniową zależne jest m.in. od Studium uwarunkowań i kierunków zagospodarowania przestrzennego miasta Krakowa jak również pozostałych uwarunkowań przestrzennych, prawnych oraz opinii i uzgodnień.  Projekt planu uwzględni ustalenia Studium, które są wiążące dla organów gminy przy sporządzaniu planów miejscowych – art. 9 ust. 4 ustawy o planowaniu i zagospodarowaniu przestrzennym z dnia 27 marca 2003 r.
1636.	<b>1723</b>	[...]*	<b>1.poparcie</b> budowy planowanej drogi od północy wokół Winnicy ... <b>2.sugestia-</b> budowa ronda w okolicy skrzyżowania ulic Bolesława Śmiałego i Nad Czerną– początek obwodnicy <b>3.sugestia - wzdłuż</b> projektowanej ulicy utworzyć parking dla samochodów osobowych i autokarów wraz z obiektami gastronomicznymi, toaletami i małą architekturą.	obszar planu		<b>Prezydent Miasta Krakowa nie uwzględnił wniesionej uwagi</b>	<b>Uwaga pozostaje nieuwzględniona przez Radę Miasta Krakowa</b>	<b>Uwaga nieuwzględniona</b>  Zaprojektowany układ drogowy wynika z obowiązku zapewnienia działkom budowlanym dostępności do dróg publicznych, co szczegółowo określono w § 14 Rozporządzenia Ministra Infrastruktury z dnia 12 kwietnia 2002 r. w sprawie warunków technicznych, jakim powinny odpowiadać budynki i ich usytuowanie; art. 2 pkt. 12) i 14) ustawy o planowaniu i zagospodarowaniu przestrzennym z dnia 27 marca 2003 r. oraz art. 4 pkt. 3a) ustawy o gospodarce nieruchomościami z dnia 21 sierpnia 1997 r.  Obecnie na Osiedlu nie ma wystarczającej ilości dróg publicznych, a te które są - nie posiadają wymaganych parametrów. Projekt planu m.in. w zakresie projektowanego układu komunikacyjnego posiada niezbędne opinie i uzgodnienia.  Stanowisko Zarządu Infrastruktury Komunalnej i Transportu z dnia 7 lipca 2009 r. – pismo znak: ZIKiT/S/47152/09/IUO-UM-7/31483.
1637.	<b>1724</b>	[...]*	<b>Wnoszą o</b> umieszczenie w planach zagospodarowania	obszar planu		<b>Prezydent Miasta Krakowa</b>	<b>Uwaga pozostaje nieuwzględniona przez Radę</b>	<b>Uwaga nieuwzględniona</b>  W projekcie planu w rejonie ul. Promowej wskazano tereny komunikacji wodnej KW. W obrębie terenów

			przestrzennego Tyniec-Osiedle centrum dla obsługi turystycznej oraz zaprojektowanie w tym obszarze (odtworzenie) przeprawy promowej i ścieżek rowerowych w nawiązaniu do istniejącego przystanku tramwaju wodnego wraz z parkingami dla samochodów osobowych, obiektami gastronomicznymi, toaletami oraz małą architekturą (ławki, kosze na śmieci, altanki)			<b>nie uwzględnili wniesionej uwagi</b>	<b>Miasta Krakowa</b>	KW w przeznaczeniu podstawowym wskazano możliwość realizacji przystani rzecznej a także pomostów oraz innych obiektów i urządzeń służących obsłudze rzecznych promów i statków wycieczkowych, w tym tzw. tramwaju wodnego (§37 ust. 1 pkt. 1). W związku z powyższym projekt planu uwzględnia odtworzenie przeprawy promowej.
1638.	<b>1725</b>	[...]*	<b>Sprzeciw</b> wobec planowanej drogi zbiorczej (KDZ) w ulicach Bogucianka i Bolesława Śmiałego • Wnoszą o wyeliminowanie tranzytowego ruchu kołowego, wykonanie chodników jednostronnych, umieszczenie ścieżek rowerowych na wale wiślanym, zaprojektowanie części ulic o ruchu jednokierunkowym, projektowanie ulic jako KDD i KDW	obszar planu	[...]	<b>Prezydent Miasta Krakowa nie uwzględnili wniesionej uwagi</b>	<b>Uwaga pozostaje nieuwzględniona przez Radę Miasta Krakowa</b>	<b>Uwaga nieuwzględniona</b> Wnioskowane zabezpieczenie chodników wymaga poszerzenia pasa drogowego, którego szerokość jest kwestionowana przez składających uwagi.  Zaprojektowany układ drogowy wynika z obowiązku zapewnienia działkom budowlanym dostępności do dróg publicznych, co szczegółowo określono w § 14 Rozporządzenia Ministra Infrastruktury z dnia 12 kwietnia 2002 r. w sprawie warunków technicznych, jakim powinny odpowiadać budynki i ich usytuowanie; art. 2 pkt. 12) i 14) ustawy o planowaniu i zagospodarowaniu przestrzennym z dnia 27 marca 2003 r. oraz art. 4 pkt. 3a) ustawy o gospodarce nieruchomościami z dnia 21 sierpnia 1997 r.  Obecnie na Osiedlu nie ma wystarczającej ilości dróg publicznych, a te które są - nie posiadają wymaganych parametrów. Projekt planu m.in. w zakresie projektowanego układu komunikacyjnego posiada niezbędne opinie i uzgodnienia.  Stanowisko Zarządu Infrastruktury Komunalnej i Transportu z dnia 7 lipca 2009 r. – pismo znak: ZIKiT/S/47152/09/IUO-UM-7/31483.
1639.	<b>1726</b>	[...]*	• <b>Wnoszą o</b> przeanalizowanie p.z.p Tyniec-Osiedle pod względem utworzenia nowych obszarów dla zabudowy jednorodzinnej (MN), także umożliwić zabudowę drugiej linii, szczególnie tam gdzie działki mają dostęp do dróg publicznych i są już działkami uzbrojonymi, istnieją budynki i są wydane decyzje WZiZT, np. ulice Nad Czernąj Heligundy • <b>wnoszą o</b> umożliwienie wydzielania terenów pod działalność komercyjną, małe pensjonaty, obiekty	obszar planu	[...]	<b>Prezydent Miasta Krakowa nie uwzględnili wniesionej uwagi</b>	<b>Uwaga pozostaje nieuwzględniona przez Radę Miasta Krakowa</b>	<b>Uwaga nieuwzględniona</b> Możliwość przeznaczenia terenów pod zabudowę mieszkaniową zależne jest m.in. od Studium uwarunkowań i kierunków zagospodarowania przestrzennego miasta Krakowa jak również pozostałych uwarunkowań przestrzennych, prawnych oraz opinii i uzgodnień.  Projekt planu uwzględnia ustalenia Studium, które są wiążące dla organów gminy przy sporządzaniu planów miejscowych – art. 9 ust. 4 ustawy o planowaniu i zagospodarowaniu przestrzennym z dnia 27 marca 2003 r.  W projekcie planu nie dopuszcza się trzeciego i dalszych rzędów zabudowy. Tym samym dopuszcza się lokalizację drugiego rzędu zabudowy. Jednak zgodnie z ustaleniami planu każda nowo wydzielana działka budowlana w pierwszym i drugim rzędzie zabudowy musi mieć zapewniony dostęp do drogi publicznej w rozumieniu przepisów szczególnych.  Tyniec – Osiedle to teren o dominującym przeznaczeniu pod budownictwo mieszkaniowe. Zapisy dopuszczające lokalizację usług są wystarczające.



			gastronomiczno-handlowe					
1640.	<b>1727</b>	[...]*	<b>Popiera</b> budowę planowanej drogi od północy wokół Winnicy. Początek tej drogi powinien być wspólny z zaplanowaną drogą dojazdową do oczyszczalni ścieków a nie w najbardziej niebezpiecznym miejscu ul. Bolesława Śmiałego.	obszar planu		<b>Prezydent Miasta Krakowa nie uwzględnił wniesionej uwagi</b>	<b>Uwaga pozostaje nieuwzględniona przez Radę Miasta Krakowa</b>	<b>Uwaga nieuwzględniona</b>  Zaprojektowany układ drogowy wynika z obowiązku zapewnienia działkom budowlanym dostępności do dróg publicznych, co szczegółowo określono w § 14 Rozporządzenia Ministra Infrastruktury z dnia 12 kwietnia 2002 r. w sprawie warunków technicznych, jakim powinny odpowiadać budynki i ich usytuowanie; art. 2 pkt. 12) i 14) ustawy o planowaniu i zagospodarowaniu przestrzennym z dnia 27 marca 2003 r. oraz art. 4 pkt. 3a) ustawy o gospodarce nieruchomościami z dnia 21 sierpnia 1997 r.  Obecnie na Osiedlu nie ma wystarczającej ilości dróg publicznych, a te które są - nie posiadają wymaganych parametrów. Projekt planu m.in. w zakresie projektowanego układu komunikacyjnego posiada niezbędne opinie i uzgodnienia.  Stanowisko Zarządu Infrastruktury Komunalnej i Transportu z dnia 7 lipca 2009 r. – pismo znak: ZIKiT/S/47152/09/IUO-UM-7/31483.
1641.	<b>1728</b>	[...]*	<b>Żąda</b> zmniejszenia strefy ochronnej od lasów bez możliwości zabudowy z 30m. Mieszkańcy Tyńca nie są bandą wandalów chcących niszczyć lasy, które częstokroć sami sadziliśmy. W Tyńcu bardzo dużo budynków np. na Obrony Tyńca, Danusi Jurandówny czy Walgierza Wdalego jest usytuowanych w bezpośrednim sąsiedztwie lasu.	obszar planu		<b>Prezydent Miasta Krakowa nie uwzględnił wniesionej uwagi</b>	<b>Uwaga pozostaje nieuwzględniona przez Radę Miasta Krakowa</b>	<b>Uwaga nieuwzględniona</b>  Projekt planu uzyskał uzgodnienie przez Lasy Państwowe Nadleśnictwo Myślenice - Pismo znak: Z-2120/MPZP-24/08 z dnia 21.07.2008, w którym wskazuje że: „minimalna odległość pomiędzy granicą terenów leśnych, a granicą terenów budownictwa wynosi 30 m i w takiej odległości od lasu należy poprowadzić nieprzekraczalną linię zabudowy”.
1642.	<b>1729</b>	[...]*	<b>Nie zgadza się na:</b> • przekształcenie ulic Bogucianka i Bolesława Śmiałego w drogi zbiorcze  <b>Proponuje:</b> • zaplanować chodniki i remont drogi zgodnie z przygotowanym już planem przygotowanym na zlecenie Rady Dzielnicy VIII	obszar planu		<b>Prezydent Miasta Krakowa nie uwzględnił wniesionej uwagi</b>	<b>Uwaga pozostaje nieuwzględniona przez Radę Miasta Krakowa</b>	<b>Uwaga nieuwzględniona</b>  Zaprojektowany układ drogowy wynika z obowiązku zapewnienia działkom budowlanym dostępności do dróg publicznych, co szczegółowo określono w § 14 Rozporządzenia Ministra Infrastruktury z dnia 12 kwietnia 2002 r. w sprawie warunków technicznych, jakim powinny odpowiadać budynki i ich usytuowanie; art. 2 pkt. 12) i 14) ustawy o planowaniu i zagospodarowaniu przestrzennym z dnia 27 marca 2003 r. oraz art. 4 pkt. 3a) ustawy o gospodarce nieruchomościami z dnia 21 sierpnia 1997 r.  Obecnie na Osiedlu nie ma wystarczającej ilości dróg publicznych, a te które są - nie posiadają wymaganych parametrów. Projekt planu m.in. w zakresie projektowanego układu komunikacyjnego posiada niezbędne opinie i uzgodnienia.  Stanowisko Zarządu Infrastruktury Komunalnej i Transportu z dnia 7 lipca 2009 r. – pismo znak: ZIKiT/S/47152/09/IUO-UM-7/31483.
1643.	<b>1730</b>	[...]*	• Domaga się uaktualnienia map na których został przedstawiony Plan Zagospodarowania i uwzględniania w planie uwarunkowań	obszar planu		<b>Prezydent Miasta Krakowa nie uwzględnił wniesionej uwagi</b>	<b>Uwaga pozostaje nieuwzględniona przez Radę Miasta Krakowa</b>	<b>Uwaga nieuwzględniona</b>  Projekt planu wskazuje docelowy układ komunikacyjny. Autor uwagi nie wskazuje przykładów poprowadzenia dróg w miejscach istniejących budynków. Projekt planu sporządzany jest w oparciu o dostępne podkłady mapowe.

			<p>własnościowych.</p> <ul style="list-style-type: none"> <li>W przedłożonym planie nie są naniesione na mapy istniejące budynki, stąd projektowane drogi są na terenach gdzie aktualnie stoją domy. Prowadzi się nowe drogi do działek które dysponują już dostępem do istniejących dróg.</li> <li>W przedłożonym planie nie są naniesione istniejące drogi: ul. Stępcice droga zaprojektowana bez końcowego odcinka.</li> </ul>					
1644.	<b>1731</b>	[...]*	<p><b>Żąda</b> dopuszczenia drugiej linii zabudowy, zgodnie z uwagą Komisji Planowania Przestrzennego i Ochrony Środowiska RMK</p>	obszar planu		<b>Prezydent Miasta Krakowa nie uwzględnił wniesionej uwagi</b>	<b>Uwaga pozostaje nieuwzględniona przez Radę Miasta Krakowa</b>	<p><b>Uwaga nieuwzględniona</b></p> <p>W projekcie planu nie dopuszcza się trzeciego i dalszych rzędów zabudowy. Tym samym dopuszcza się lokalizację drugiego rzędu zabudowy. Jednak zgodnie z ustaleniami planu każda nowo wydzielana działka budowlana w pierwszym i drugim rzędzie zabudowy musi mieć zapewniony dostęp do drogi publicznej w rozumieniu przepisów szczególnych.</p>
1645.	<b>1732</b>	[...]*	<p><b>Żąda</b> wykreślenia z planów ograniczenia możliwości zabudowy działek o szerokości mniejszej niż 16 m dla terenów MN1, MN2 oraz mniejszej niż 20 m dla terenów MN4 zgodnie z uwagą do planu Komisji Planowania Przestrzennego i Ochrony Środowiska RMK (większość działek nie spełnia tego warunku – są węższe).</p>	obszar planu		<b>Prezydent Miasta Krakowa częściowo nie uwzględnił wniesionej uwagi</b>	<b>Uwaga pozostaje częściowo nieuwzględniona przez Radę Miasta Krakowa</b>	<p><b>Uwaga uwzględniona częściowo</b></p> <p>Uwaga uwzględniona częściowo w zakresie zmniejszenia minimalnej szerokości działki budowlanej. Zmiana polegać będzie na doprecyzowaniu zapisu, który odnosić się będzie do nowo wydzielanych działek budowlanych. Wskaźnik szerokości działki zostanie ujednolicony na całym obszarze planu tj. określony jako minimalny zgodnie z przepisami odrębnymi.</p>
1646.	<b>1733</b>	[...]*	<p>Odwołuje się od m.p.z.p. Tyniec-Osiedle, nie zgadza się na:</p> <ul style="list-style-type: none"> <li>koncepcję i poszerzenie projektowanej ul. Bolesława Śmiałego oraz ul. Bogucianka</li> <li>projekt UP (2ha) – brak zgody mieszkańców w tej rejonizacji</li> <li>minimalną wartość 3,2% powierzchni przeznaczony pod budownictwo na</li> </ul>	116 obręb 73	<b>MN1 R2 KDZ KDW</b>	<b>Prezydent Miasta Krakowa częściowo nie uwzględnił wniesionej uwagi</b>	<b>Uwaga pozostaje częściowo nieuwzględniona przez Radę Miasta Krakowa</b>	<p><b>Uwaga uwzględniona w zakresie:</b></p> <p>Uwaga uwzględniona w zakresie wykreślenia zapisu dotyczącego zasady lokalizacji jednego budynku mieszkalnego na jednej działce budowlanej.</p> <p><b>Uwaga uwzględniona częściowo w zakresie:</b></p> <p>Uwaga uwzględniona częściowo w zakresie zmniejszenia minimalnej szerokości działki budowlanej. Zmiana polegać będzie na doprecyzowaniu zapisu, który odnosić się będzie do nowo wydzielanych działek budowlanych. Wskaźnik szerokości działki zostanie ujednolicony na całym obszarze planu tj. określony jako minimalny zgodnie z przepisami odrębnymi.</p> <p><b>Uwaga nieuwzględniona w zakresie:</b></p> <p>Ograniczenia w kształtowaniu zabudowy w sąsiedztwie dróg mają na celu ochronę projektowanych</p>

		<ul style="list-style-type: none"> <li>• obszarze 326ha</li> <li>• całkowity brak możliwości rozbudowy lub nadbudowy domów zlokalizowanych przy ul. Bogucianka, ul. Bolesława Śmiałego i innych ze względu na zapis 5 lub 8 metrów od linii osi jezdni dla MN1, MN2, MN3, MN4 (zakaz rozbudowy, nadbudowy)</li> <li>• 30% usług w nowo wybudowanych domach</li> <li>• ustanowienia ZP3 na terenach budowlanych</li> <li>• brak naniesienia istniejących budynków – drogi projektowane są na terenach gdzie obecnie stoją domy.</li> <li>• brak naniesienia na plan istniejących dróg: ul. Stępice – droga zaprojektowana bez końcowego odcinka, ostatniego domu</li> <li>• brak aktualnego stanu roślinności, terenu boiska</li> <li>• brak zaprojektowanego miejsca pod ośrodek zdrowia, a istniejący budynek przy ul. Bogucianka 2, który mieszkańcy chcą przeznaczyć na ten cel, w planach jest do wyburzenia</li> <li>• brak zaprojektowanego miejsca pod szkołę</li> <li>• drogę poszerzoną w miejscu gdzie stoi zabytkowy budynek, który to uniemożliwia</li> <li>• brak kanalizacji, chodników przy drogach, wodociągów, oznaczonych przejść dla pieszych oraz nowych dróg umożliwiających dojazd do posesji</li> <li>• na przekształcenie ulic</li> </ul>				<p>korytarzy transportowych przed lokalizacją nowych budynków lub rozbudową istniejących.</p> <p>Zaprojektowany układ drogowy wynika z obowiązku zapewnienia działkom budowlanym dostępności do dróg publicznych, co szczegółowo określono w § 14 Rozporządzenia Ministra Infrastruktury z dnia 12 kwietnia 2002 r. w sprawie warunków technicznych, jakim powinny odpowiadać budynki i ich usytuowanie; art. 2 pkt. 12) i 14) ustawy o planowaniu i zagospodarowaniu przestrzennym z dnia 27 marca 2003 r. oraz art. 4 pkt. 3a) ustawy o gospodarce nieruchomościami z dnia 21 sierpnia 1997 r.</p> <p>Obecnie na Osiedlu nie ma wystarczającej ilości dróg publicznych, a te które są - nie posiadają wymaganych parametrów. Projekt planu m.in. w zakresie projektowanego układu komunikacyjnego posiada niezbędne opinie i uzgodnienia.</p> <p>Stanowisko Zarządu Infrastruktury Komunalnej i Transportu z dnia 7 lipca 2009 r. – pismo znak: ZIKiT/S/47152/09/IUO-UM-7/31483.</p> <p>Projekt planu wskazuje docelowy układ komunikacyjny. Autor uwagi nie wskazuje przykładów poprowadzenia dróg w miejscach istniejących budynków. Projekt planu sporządzany jest w oparciu o dostępne podkłady mapowe.</p> <p>W projekcie planu wskazuje się szerokość dróg w liniach rozgraniczających, natomiast kształtowanie przebiegu jezdni (budowy lub modernizacji drogi) wskazuje się w projekcie budowlanym, w którym uwzględnia się uwarunkowania dotyczące m.in. istniejącej zabudowy zabytkowej.</p> <p>Autor uwagi nie precyzuje jaka forma przeznaczenia miała by zostać zaprojektowana w miejsce UP2.</p> <p>Projekt planu uwzględnia uwarunkowania oraz wytyczne i wskazania instytucji i organów właściwych do opiniowania i uzgadniania projektu planu miejscowego zgodnie z ustawą o planowaniu i zagospodarowaniu przestrzennym z dnia 27 marca 2003 r.</p> <p>Projekt planu uwzględnia dostępne materiały i opracowania oraz posiada opinie i uzgodnienia.</p> <p>Zaprojektowana droga dojazdowa KDD umożliwi lepsze skomunikowanie terenów mieszkaniowych położonych w rejonie ul. Heligundy oraz Wałgerza Wdalego. Dla realizacji usług publicznych przeznaczono tereny w rejonie ul. Dziewiarzy. Ośrodek zdrowia mógłby powstać wg planu w obrębie terenów zabudowy usługowej – usługi publiczne (UP1) – w § 20 ust. 1 pkt. 1/ lit. b/ wskazano jako przeznaczenie podstawowe m.in. obiekty zdrowia.</p> <p>Możliwość przeznaczenia terenów pod zabudowę mieszkaniową zależne jest m.in. od Studium uwarunkowań i kierunków zagospodarowania przestrzennego miasta Krakowa jak również pozostałych uwarunkowań przestrzennych, prawnych oraz opinii i uzgodnień.</p> <p>Projekt planu uwzględnia ustalenia Studium, które są wiążące dla organów gminy przy sporządzaniu planów miejscowych – art. 9 ust. 4 ustawy o planowaniu i zagospodarowaniu przestrzennym z dnia 27 marca 2003 r.</p> <p>Tyniec – Osiedle to teren o dominującym przeznaczeniu pod budownictwo mieszkaniowe. Zapisy dopuszczające lokalizację usług są wystarczające.</p> <p>W projekcie planu zaprojektowano przebiegi infrastruktury wodociągowej i kanalizacyjnej – Załącznik nr 2 – Infrastruktura techniczna.</p> <p>Projekt planu uzyskał uzgodnienie przez Lasy Państwowe Nadleśnictwo Myślenice - Pismo znak: Z-2120/MPZP-24/08 z dnia 21.07.2008, w którym wskazuje że: „minimalna odległość pomiędzy granicą terenów leśnych, a granicą terenów budownictwa wynosi 30 m i w takiej odległości od lasu należy poprowadzić nieprzekraczalną linię zabudowy”.</p> <p>W projekcie planu nie dopuszcza się trzeciego i dalszych rzędów zabudowy. Tym samym dopuszcza się lokalizację drugiego rzędu zabudowy.</p>
--	--	---	--	--	--	---

			<p>Bogucianka i Bolesława Śmiałego w drogi zbiorcze – proponujemy zaplanować chodniki i remont drogi zgodnie z przygotowanym już planem a zakwestionowanym przez Benedyktynów</p> <ul style="list-style-type: none"> <li>• na planowane wyburzenie budynku dawnego przedszkola, który ma być przeznaczony adaptacji na nowy ośrodek zdrowia i plac zabaw dla dzieci z Przedszkola nr 133</li> </ul> <p><b>Żąda:</b></p> <ul style="list-style-type: none"> <li>• wykreślenia ograniczenia możliwości zabudowy działek o szerokości mniejszej niż 16m dla terenów MN1 i MN2 i mniejszej niż 20 m dla terenów MN4 (większość działek nie spełnia tego warunku – są węższe)</li> <li>• wykreślenia zasady <i>jedna działka jeden dom</i></li> <li>• zmniejszenia strefy ochronnej od lasów bez możliwości zabudowy z 30m do obowiązującej w przepisach ogólnych odległości 12m – nie jesteśmy bandą wandalii chcących niszczyć lasy, a w Tyńcu bardzo dużo budynków (np. na ul. Obrony Tyńca, Danusi Jurandówny czy Walgerza Wdalego jest usytuowanych w bezpośrednim sąsiedztwie lasu</li> <li>• wykreślenia zakazu wznoszenia wolnostojących obiektów usługowych w terenach MN – zablokuje to np. przeznaczenia domu</li> </ul>				<p>Jednak zgodnie z ustaleniami planu każda nowo wydzielana działka budowlana w pierwszym i drugim rzędzie zabudowy musi mieć zapewniony dostęp do drogi publicznej w rozumieniu przepisów szczególnych.</p> <p>W projekcie planu wskazano dwa tereny usług publicznych UP3 i UP4, w obrębie których znajdują się istniejące szkoły. Wydział Edukacji UMK nie wniósł do projektu planu na etapie składania wniosków do planu oraz w trakcie opiniowania uwag sugerujących możliwość lokalizacji nowych szkół w Tyńcu – Osiedle.</p>
--	--	--	--	--	--	--	---

			<p>na działalność gastronomiczną – mini pensjonatu, stwarza monopol dla Opactwa na czerpanie korzyści z rozwoju turystyki przyjazdowej. Być może w przyszłości ktoś z mieszkańców będzie chciał taką działalność prowadzić</p> <ul style="list-style-type: none"> <li>dopuszczenia drugiej linii zabudowy zgodnie z uwagą Komisji Planowania Przestrzennego i Ochrony Środowiska RMK</li> </ul> <p><b>Popiera</b> budowę planowanej drogi wokół Winnicy, odciążającej ruch turystyczny w centrum osiedla. Początek tej drogi powinien być wspólny z planowaną drogą dojazdową do oczyszczalni ścieków, a nie w najbardziej niebezpiecznym miejscu ul. Bolesława Śmiałego.</p>						
1647.	<b>1734</b>	[...]*	<p><b>Nie zgadza się na:</b></p> <ul style="list-style-type: none"> <li>przekształcenie ulic Bogucianka i Bolesława Śmiałego w drogi zbiorcze</li> </ul> <p><b>Proponuje:</b></p> <ul style="list-style-type: none"> <li>zaplanować chodniki i remont drogi zgodnie z przygotowanym już planem przygotowanym na zlecenie Rady Dzielnicy VIII</li> </ul>	obszar planu			<p><b>Prezydent Miasta Krakowa nie uwzględnił wniesionej uwagi</b></p>	<p><b>Uwaga pozostaje nieuwzględniona przez Radę Miasta Krakowa</b></p>	<p><b>Uwaga nieuwzględniona</b></p> <p>Zaprojektowany układ drogowy wynika z obowiązku zapewnienia działkom budowlanym dostępności do dróg publicznych, co szczegółowo określono w § 14 Rozporządzenia Ministra Infrastruktury z dnia 12 kwietnia 2002 r. w sprawie warunków technicznych, jakim powinny odpowiadać budynki i ich usytuowanie; art. 2 pkt. 12) i 14) ustawy o planowaniu i zagospodarowaniu przestrzennym z dnia 27 marca 2003 r. oraz art. 4 pkt. 3a) ustawy o gospodarce nieruchomościami z dnia 21 sierpnia 1997 r.</p> <p>Obecnie na Osiedlu nie ma wystarczającej ilości dróg publicznych, a te które są - nie posiadają wymaganych parametrów. Projekt planu m.in. w zakresie projektowanego układu komunikacyjnego posiada niezbędne opinie i uzgodnienia.</p> <p>Stanowisko Zarządu Infrastruktury Komunalnej i Transportu z dnia 7 lipca 2009 r. – pismo znak: ZIKiT/S/47152/09/IUO-UM-7/31483.</p>
1648.	<b>1735</b>	[...]*	<p><b>Żąda</b> usunięcia zapisu całkowitego zakazu rozbudowy lub nadbudowy domów zlokalizowanych przy ul. Bogucianka i Bolesława Śmiałego z racji na zapis o odległości 5 lub 8 m</p>	obszar planu			<p><b>Prezydent Miasta Krakowa nie uwzględnił wniesionej uwagi</b></p>	<p><b>Uwaga pozostaje nieuwzględniona przez Radę Miasta Krakowa</b></p>	<p><b>Uwaga nieuwzględniona</b></p> <p>Ograniczenia w kształtowaniu zabudowy w sąsiedztwie dróg mają na celu ochronę projektowanych korytarzy transportowych przed lokalizacją nowych budynków lub rozbudową istniejących.</p> <p>Zaprojektowany układ drogowy wynika z obowiązku zapewnienia działkom budowlanym dostępności do dróg publicznych, co szczegółowo określono w § 14 Rozporządzenia Ministra Infrastruktury z dnia 12 kwietnia 2002 r. w sprawie warunków technicznych, jakim powinny odpowiadać budynki i ich usytuowanie; art. 2 pkt. 12) i 14) ustawy o planowaniu i zagospodarowaniu przestrzennym z dnia 27 marca 2003 r. oraz art. 4 pkt. 3a) ustawy o gospodarce nieruchomościami z dnia 21 sierpnia 1997 r.</p>

			jezdni dla MN1, MN2, MN3, MN4 (zakaz rozbudowy, nadbudowy).					Obecnie na Osiedlu nie ma wystarczającej ilości dróg publicznych, a te które są - nie posiadają wymaganych parametrów. Projekt planu m.in. w zakresie projektowanego układu komunikacyjnego posiada niezbędne opinie i uzgodnienia.  Stanowisko Zarządu Infrastruktury Komunalnej i Transportu z dnia 7 lipca 2009 r. – pismo znak: ZIKiT/S/47152/09/IUO-UM-7/31483.
1649.	<b>1736</b>	[...]*	<b>Żąda</b> wykreślenia zakazu wznoszenia wolnostojących obiektów usługowych w terenach MN – zablokuje to np. przeznaczenia domu na działalność gastronomiczną, mini-pensjonatu.  <b>Proponuje</b> zezwolić na wznoszenie obiektów usługowych do obsługi ruchu turystycznego.	obszar planu		<b>Prezydent Miasta Krakowa nie uwzględnił wniesionej uwagi</b>	<b>Uwaga pozostaje nieuwzględniona przez Radę Miasta Krakowa</b>	<b>Uwaga nieuwzględniona</b>  Tyniec – Osiedle to teren o dominującym przeznaczeniu pod budownictwo mieszkaniowe. Zapisy dopuszczające lokalizację usług są wystarczające.
1650.	<b>1737</b>	[...]*	<b>Żąda</b> wykreślenia z planów ograniczenia możliwości zabudowy działek o szerokości mniejszej niż 16 m dla terenów MN1, MN2 oraz mniejszej niż 20 m dla terenów MN4 zgodnie z uwagą do planu Komisji Planowania Przestrzennego i Ochrony Środowiska RMK (większość działek nie spełnia tego warunku – są węższe).	obszar planu		<b>Prezydent Miasta Krakowa częściowo nie uwzględnił wniesionej uwagi</b>	<b>Uwaga pozostaje częściowo nieuwzględniona przez Radę Miasta Krakowa</b>	<b>Uwaga uwzględniona częściowo</b>  Uwaga uwzględniona częściowo w zakresie zmniejszenia minimalnej szerokości działki budowlanej. Zmiana polegać będzie na doprecyzowaniu zapisu, który odnosi się będzie do nowo wydzielanych działek budowlanych. Wskaźnik szerokości działki zostanie ujednolicony na całym obszarze planu tj. określony jako minimalny zgodnie z przepisami odrębnymi.
1651.	<b>1738</b>	[...]*	<b>Nie zgadza się na</b> planowane wyburzenie budynku dawnego przedszkola, który ma być przeznaczony po adaptacji na ośrodek zdrowia i plac zabaw dla dzieci z Przedszkola nr 133.	obszar planu		<b>Prezydent Miasta Krakowa nie uwzględnił wniesionej uwagi</b>	<b>Uwaga pozostaje nieuwzględniona przez Radę Miasta Krakowa</b>	<b>Uwaga nieuwzględniona</b>  Zaprojektowana droga dojazdowa KDD umożliwia lepsze skomunikowanie terenów mieszkaniowych położonych w rejonie ul. Heligundy oraz Wałgerza Wdalego. Dla realizacji usług publicznych przeznaczono tereny w rejonie ul. Dziewiarzy. Ośrodek zdrowia mógłby powstać wg planu w obrębie terenów zabudowy usługowej – usługi publiczne (UP1) – w § 20 ust. 1 pkt. 1/ lit. b/ wskazano jako przeznaczenie podstawowe m.in. obiekty zdrowia.
1652.	<b>1739</b>	[...]*	<b>Nie zgadza się</b> na planowaną drogę, której krawędź styka się z budynkiem i uniemożliwia realizację zagospodarowania	94/1 i 91/1 obręb 75	Dotyczy działki 94/1: MN4 KDD  Dotyczy działki 91/1:	<b>Prezydent Miasta Krakowa nie uwzględnił wniesionej uwagi</b>	<b>Uwaga pozostaje nieuwzględniona przez Radę Miasta Krakowa</b>	<b>Uwaga nieuwzględniona</b>  Zaprojektowany układ drogowy wynika z obowiązku zapewnienia działkom budowlanym dostępności do dróg publicznych, co szczegółowo określono w § 14 Rozporządzenia Ministra Infrastruktury z dnia 12 kwietnia 2002 r. w sprawie warunków technicznych, jakim powinny odpowiadać budynki i ich usytuowanie; art. 2 pkt. 12) i 14) ustawy o planowaniu i zagospodarowaniu przestrzennym z dnia 27 marca 2003 r. oraz art. 4 pkt. 3a) ustawy o gospodarce nieruchomościami z dnia 21 sierpnia 1997 r.

			działki.					Obecnie na Osiedlu nie ma wystarczającej ilości dróg publicznych, a te które są - nie posiadają wymaganych parametrów. Projekt planu m.in. w zakresie projektowanego układu komunikacyjnego posiada niezbędne opinie i uzgodnienia.  Stanowisko Zarządu Infrastruktury Komunalnej i Transportu z dnia 7 lipca 2009 r. – pismo znak: ZIKiT/S/47152/09/IUO-UM-7/31483.
1653.	<b>1740</b>	[...]*	<p><b>Nie zgadza się na:</b></p> <ul style="list-style-type: none"> <li>tworzenie drogi zbiorczej Skawina-Kraków/obwodnica</li> <li>poszerzanie ulic Bolesława Śmiałego i Bogucianki kosztem posesji przylegających do tych ulic – proponuje poprowadzić chodnik wzdłuż ul. Bogucianka i Benedyktyńskiej</li> <li>przeprowadzenie ścieżki rowerowej przez centrum Tyńca – proponuje wałami wiślanymi</li> <li>poprowadzenie drogi przez „stare przedszkole”</li> <li>tworzenie sieci dróg w dolinie między Wielkanocą a Skalczanką (Podgórkami)</li> <li>połączenie nowej drogi z ul. Zagórze</li> <li>możliwość zabudowy doliny Wielkanocnej jako przeciwwagi dla tworzenia terenów zielonych w innej części Tyńca.</li> </ul> <p><b>Proponuje</b></p> <ul style="list-style-type: none"> <li>ponownie wziąć pod uwagę projekt poprowadzenia dodatkowej drogi wokół Winnicy przededefiniować pojęcie „Natura 2000” w odniesieniu do Tyńca i jego mieszkańców, którzy sami zalesiali swoje tereny</li> </ul>	obszar planu		<p><b>Prezydent Miasta Krakowa nie uwzględnił wniesionej uwagi</b></p>	<p><b>Uwaga pozostaje nieuwzględniona przez Radę Miasta Krakowa</b></p>	<p><b>Uwaga nieuwzględniona</b></p> <p>Zaprojektowany układ drogowy wynika z obowiązku zapewnienia działkom budowlanym dostępności do dróg publicznych, co szczegółowo określono w § 14 Rozporządzenia Ministra Infrastruktury z dnia 12 kwietnia 2002 r. w sprawie warunków technicznych, jakim powinny odpowiadać budynki i ich usytuowanie; art. 2 pkt. 12) i 14) ustawy o planowaniu i zagospodarowaniu przestrzennym z dnia 27 marca 2003 r. oraz art. 4 pkt. 3a) ustawy o gospodarce nieruchomościami z dnia 21 sierpnia 1997 r.</p> <p>Obecnie na Osiedlu nie ma wystarczającej ilości dróg publicznych, a te które są - nie posiadają wymaganych parametrów. Projekt planu m.in. w zakresie projektowanego układu komunikacyjnego posiada niezbędne opinie i uzgodnienia.  Stanowisko Zarządu Infrastruktury Komunalnej i Transportu z dnia 7 lipca 2009 r. – pismo znak: ZIKiT/S/47152/09/IUO-UM-7/31483.</p> <p>Zaprojektowana droga dojazdowa KDD umożliwi lepsze skomunikowanie terenów mieszkaniowych położonych w rejonie ul. Heligundy oraz Walgierza Wdalego. Dla realizacji usług publicznych przeznaczono tereny w rejonie ul. Dziewiarzy. Ośrodek zdrowia mógłby powstać wg planu w obrębie terenów usługowej – usługi publiczne (UP1) – w § 20 ust. 1 pkt. 1/ lit. b/ wskazano jako przeznaczenie podstawowe m.in. obiekty zdrowia.</p> <p>Projekt planu uwzględnia uwarunkowania oraz wytyczne i wskazania instytucji i organów właściwych do opiniowania i uzgadniania projektu planu miejscowego zgodnie z ustawą o planowaniu i zagospodarowaniu przestrzennym z dnia 27 marca 2003 r.</p> <p>Projekt planu uwzględnia dostępne materiały i opracowania oraz posiada opinie i uzgodnienia.</p> <p>W obszarze objętym planem obecnie nie ma terenów zakwalifikowanych jako Natura 2000, a jedynie wskazano orientacyjną granicę proponowanego obszaru Natura 2000 „Łąki Dębnicko – Tynieckie”. Zapis ten ma charakter informacyjny nie będący ustaleniem planu. Procedura mająca na celu wyznaczenie obszarów ochrony NATURA 2000 wynika z przepisów odrębnych.</p>
1654.	<b>1741</b>	[...]*	<ul style="list-style-type: none"> <li><b>Wniosek o umieszczenie w p.z.p. odtworzenia przeprawy promowej w os. Tyniec</b></li> <li><b>W tej sprawie został</b></li> </ul>	obszar planu		<p><b>Prezydent Miasta Krakowa nie uwzględnił wniesionej</b></p>	<p><b>Uwaga pozostaje nieuwzględniona przez Radę Miasta Krakowa</b></p>	<p><b>Uwaga nieuwzględniona</b></p> <p>W projekcie planu w rejonie ul. Promowej wskazano tereny komunikacji wodnej KW. W obrębie terenów KW w przeznaczeniu podstawowym wskazano możliwość realizacji przystani rzecznej a także pomostów oraz innych obiektów i urządzeń służących obsłudze rzecznych promów i statków wycieczkowych, w tym</p>

			podpisany w 2007 roku list intencyjny o współdziałaniu Gmin na rzecz przywrócenia przeprawy promowej na rzece Wiśle, pomiędzy Tyńcem a Piekarami, (gminy Liszki i Kraków)			uwagi		tw. tramwaju wodnego (§37 ust. 1 pkt. 1). W związku z powyższym projekt planu uwzględnia odtworzenie przeprawy promowej.
1655.	1742	[...]*	<p><b>1. sprzeciw</b> co do projektowanej drogi (KDL) łączącej ulice Bolesława Śmiałego i Obrony Tyńca przechodzącej przez nowo wybudowany budynek mieszkalny</p> <p><b>2. wnoszą o</b> zaprojektowanie tej drogi jako (KDD) w początkowym odcinku od ul. Obrony Tyńca w istniejącej ul. Skończanka, a następnie wzdłuż istniejącego rowu melioracyjnego</p> <p><b>3. wnoszą o</b> przeznaczenie terenów rolnych (R2) wzdłuż projektowanej ulicy (od strony lasu) pod tereny pod zabudowę jednorodziną (MN)</p>	Obszar planu		<b>Prezydent Miasta Krakowa nie uwzględnił wniesionej uwagi</b>	<b>Uwaga pozostaje nieuwzględniona przez Radę Miasta Krakowa</b>	<p><b>Uwaga nieuwzględniona</b></p> <p>Zaprojektowany układ drogowy wynika z obowiązku zapewnienia działkom budowlanym dostępności do dróg publicznych, co szczegółowo określono w § 14 Rozporządzenia Ministra Infrastruktury z dnia 12 kwietnia 2002 r. w sprawie warunków technicznych, jakim powinny odpowiadać budynki i ich usytuowanie; art. 2 pkt. 12) i 14) ustawy o planowaniu i zagospodarowaniu przestrzennym z dnia 27 marca 2003 r. oraz art. 4 pkt. 3a) ustawy o gospodarce nieruchomościami z dnia 21 sierpnia 1997 r.</p> <p>Obecnie na Osiedlu nie ma wystarczającej ilości dróg publicznych, a te które są - nie posiadają wymaganych parametrów. Projekt planu m.in. w zakresie projektowanego układu komunikacyjnego posiada niezbędne opinie i uzgodnienia.</p> <p>Stanowisko Zarządu Infrastruktury Komunalnej i Transportu z dnia 7 lipca 2009 r. – pismo znak: ZIKiT/S/47152/09/IUO-UM-7/31483.</p> <p>Autor uwagi nie wskazuje przykładów poprowadzenia dróg w miejscach istniejących budynków.</p> <p>Możliwość przeznaczenia terenów pod zabudowę mieszkaniową zależne jest m.in. od Studium uwarunkowań i kierunków zagospodarowania przestrzennego miasta Krakowa jak również pozostałych uwarunkowań przestrzennych, prawnych oraz opinii i uzgodnień.</p> <p>Projekt planu uwzględnia ustalenia Studium, które są wiążące dla organów gminy przy sporządzaniu planów miejscowych – art. 9 ust. 4 ustawy o planowaniu i zagospodarowaniu przestrzennym z dnia 27 marca 2003 r.</p>
1656.	1743	[...]*	<p><b>1. Sprzeciw</b> wobec poszerzenia ulic Benedyktyńskiej i Dziewiarzy</p> <p><b>2. Sugestia:</b> ul .Benedyktyńską należy zaplanować zgodnie z decyzją AU-2/7331/3954/07 z dnia 14.12.2007 o <b>ustaleniu lokalizacji inwestycji celu publicznego „Przebudowa ul. Benedyktyńskiej w Krakowie, wraz z odwodnieniem, oświetleniem i przekładkami kolidującego uzbrojenia”.</b></p> <p>• 3. ul. Dziewiarzy pozostawić w obecnym kształcie</p>	obszar planu		<b>Prezydent Miasta Krakowa nie uwzględnił wniesionej uwagi</b>	<b>Uwaga pozostaje nieuwzględniona przez Radę Miasta Krakowa</b>	<p><b>Uwaga nieuwzględniona</b></p> <p>Zaprojektowany układ drogowy wynika z obowiązku zapewnienia działkom budowlanym dostępności do dróg publicznych, co szczegółowo określono w § 14 Rozporządzenia Ministra Infrastruktury z dnia 12 kwietnia 2002 r. w sprawie warunków technicznych, jakim powinny odpowiadać budynki i ich usytuowanie; art. 2 pkt. 12) i 14) ustawy o planowaniu i zagospodarowaniu przestrzennym z dnia 27 marca 2003 r. oraz art. 4 pkt. 3a) ustawy o gospodarce nieruchomościami z dnia 21 sierpnia 1997 r.</p> <p>Obecnie na Osiedlu nie ma wystarczającej ilości dróg publicznych, a te które są - nie posiadają wymaganych parametrów. Projekt planu m.in. w zakresie projektowanego układu komunikacyjnego posiada niezbędne opinie i uzgodnienia.</p> <p>Stanowisko Zarządu Infrastruktury Komunalnej i Transportu z dnia 7 lipca 2009 r. – pismo znak: ZIKiT/S/47152/09/IUO-UM-7/31483.</p>



			jako droga ślepa, ponieważ powoduje to ograniczenie ruchu samochodowego, a przy ulicy zlokalizowane są: ogródek jordanowski, Dom Kultury, biblioteka, Przychodnia Zdrowia oraz Dom Opieki Społecznej, czyli obiekty, wokół których pożądanym jest ograniczenie ruchu kołowego					
1657.	<b>1744</b>	[...]*	<b>Sprzeciw</b> wobec projektowanej drożce ze skrzyżowania ulic Bogucianka, Benedyktyńska i Bolesława Śmiałego w kierunku ul. Heligundy przez budynek dawnego przedszkola nr 133 położonego na działce nr 324, być przeznaczony po adaptacji na ośrodek zdrowia i plac zabaw dla dzieci z Przedszkola nr 133.	Obszar planu		<b>Prezydent Miasta Krakowa nie uwzględnił wniesionej uwagi</b>	<b>Uwaga pozostaje nieuwzględniona przez Radę Miasta Krakowa</b>	<b>Uwaga nieuwzględniona</b> Zaprojektowana droga dojazdowa KDD umożliwi lepsze skomunikowanie terenów mieszkaniowych położonych w rejonie ul. Heligundy oraz Wałgerza Wdalego. Dla realizacji usług publicznych przeznaczono tereny w rejonie ul. Dziewiarzy. Ośrodek zdrowia mógłby powstać wg planu w obrębie terenów zabudowy usługowej – usługi publiczne (UP1) – w § 20 ust. 1 pkt. 1/ lit. b/ wskazano jako przeznaczenie podstawowe m.in. obiekty zdrowia.
1658.	<b>1745</b>	[...]*	<b>1.poparcie</b> budowy planowanej drogi od północy wokół Winnicy ... <b>2.sugestia</b> - budowa ronda w okolicy skrzyżowania ulic Bolesława Śmiałego i Nad Czerną- początek obwodnicy <b>3.sugestia - wzdluz</b> projektowanej ulicy utworzyć parking dla samochodów osobowych i autokarów wraz z obiektami gastronomicznymi, toaletami i małą architekturą.	obszar planu		<b>Prezydent Miasta Krakowa nie uwzględnił wniesionej uwagi</b>	<b>Uwaga pozostaje nieuwzględniona przez Radę Miasta Krakowa</b>	<b>Uwaga nieuwzględniona</b> Zaprojektowany układ drogowy wynika z obowiązku zapewnienia działkom budowlanym dostępności do dróg publicznych, co szczegółowo określono w § 14 Rozporządzenia Ministra Infrastruktury z dnia 12 kwietnia 2002 r. w sprawie warunków technicznych, jakim powinny odpowiadać budynki i ich usytuowanie; art. 2 pkt. 12) i 14) ustawy o planowaniu i zagospodarowaniu przestrzennym z dnia 27 marca 2003 r. oraz art. 4 pkt. 3a) ustawy o gospodarce nieruchomościami z dnia 21 sierpnia 1997 r.  Obecnie na Osiedlu nie ma wystarczającej ilości dróg publicznych, a te które są - nie posiadają wymaganych parametrów. Projekt planu m.in. w zakresie projektowanego układu komunikacyjnego posiada niezbędne opinie i uzgodnienia.  Stanowisko Zarządu Infrastruktury Komunalnej i Transportu z dnia 7 lipca 2009 r. – pismo znak: ZIKiT/S/47152/09/IUO-UM-7/31483.
1659.	<b>1746</b>	[...]*	<b>Wnoszą o</b> umieszczenie w planach zagospodarowania przestrzennego Tyniec-Osiedle centrum dla obsługi turystycznej oraz zaprojektowanie w tym obszarze (odtworzenie)	obszar planu		<b>Prezydent Miasta Krakowa nie uwzględnił wniesionej uwagi</b>	<b>Uwaga pozostaje nieuwzględniona przez Radę Miasta Krakowa</b>	<b>Uwaga nieuwzględniona</b> W projekcie planu w rejonie ul. Promowej wskazano tereny komunikacji wodnej KW. W obrębie terenów KW w przeznaczeniu podstawowym wskazano możliwość realizacji przystani rzecznej a także pomostów oraz innych obiektów i urządzeń służących obsłudze rzecznych promów i statków wycieczkowych, w tym tzw. tramwaju wodnego (§37 ust. 1 pkt. 1). W związku z powyższym projekt planu uwzględnia odtworzenie przeprawy promowej.

			przeprawy promowej i ścieżek rowerowych w nawiązaniu do istniejącego przystanku tramwaju wodnego wraz z parkingami dla samochodów osobowych, obiektami gastronomicznymi, toaletami oraz małą architekturą (ławki, kosze na śmieci, altanki)					
1660.	<b>1747</b>	[...]*	<ul style="list-style-type: none"> <li>• <b>Wnoszą o</b> przeanalizowanie p.z.p Tyniec-Osiedle pod względem utworzenia nowych obszarów dla zabudowy jednorodzinnej (MN), także umożliwić zabudowę drugiej linii, szczególnie tam gdzie działki mają dostęp do dróg publicznych i są już działkami uzbrojonymi, istnieją budynki i są wydane decyzje WZiZT, np. ulice Nad Czernąj Heligundy</li> <li>• <b>wnoszą o</b> umożliwienie wydzielania terenów pod działalność komercyjną, małe pensjonaty, obiekty gastronomiczno-handlowe</li> </ul>	obszar planu		<b>Prezydent Miasta Krakowa nie uwzględnił wniesionej uwagi</b>	<b>Uwaga pozostaje nieuwzględniona przez Radę Miasta Krakowa</b>	<p><b>Uwaga nieuwzględniona</b></p> <p>Możliwość przeznaczenia terenów pod zabudowę mieszkaniową zależne jest m.in. od Studium uwarunkowań i kierunków zagospodarowania przestrzennego miasta Krakowa jak również pozostałych uwarunkowań przestrzennych, prawnych oraz opinii i uzgodnień.</p> <p>Projekt planu uwzględnia ustalenia Studium, które są wiążące dla organów gminy przy sporządzaniu planów miejscowych – art. 9 ust. 4 ustawy o planowaniu i zagospodarowaniu przestrzennym z dnia 27 marca 2003 r.</p> <p>W projekcie planu nie dopuszcza się trzeciego i dalszych rzędów zabudowy. Tym samym dopuszcza się lokalizację drugiego rzędu zabudowy.</p> <p>Jednak zgodnie z ustaleniami planu każda nowo wydzielana działka budowlana w pierwszym i drugim rzędzie zabudowy musi mieć zapewniony dostęp do drogi publicznej w rozumieniu przepisów szczególnych.</p> <p>Tyniec – Osiedle to teren o dominującym przeznaczeniu pod budownictwo mieszkaniowe. Zapisy dopuszczające lokalizację usług są wystarczające.</p>
1661.	<b>1748</b>	[...]*	<p><b>1. Wnosi</b> o zmniejszenie obszarów usług publicznych (UP1, złożonego z działek o nr: 2/19 i 68/2) o teren działki nr 2/19 po byłej Spółdzielni Produkcyjnej „Odnowa” w Tyńcu</p> <p>Obecnie na tym obszarze, na działce nr 68/2 należącej do Opactwa Benedyktynów, wydano warunki zabudowy zagospodarowania terenu dla inwestycji pn. „Budowa Muzeum Konfederatów Barskich i lapidarium wraz z parkingiem na</p>	2/19, 68/2 obręb 73	<p><b>Dotyczy działki 2/19:</b> <b>UP1</b> <b>R2</b></p> <p><b>Dotyczy działki 68/2:</b> <b>UP1</b> <b>MN1</b> <b>KDL</b> <b>KDD</b></p>	<b>Prezydent Miasta Krakowa nie uwzględnił wniesionej uwagi</b>	<b>Uwaga pozostaje nieuwzględniona przez Radę Miasta Krakowa</b>	<p><b>Uwaga nieuwzględniona</b></p> <p>Zgodnie ze Studium – część tekstowa, w obrębie terenów mieszkaniowych niskiej intensywności MN dopuszcza się realizację niezbędnych obiektów i urządzeń służących realizacji celów publicznych na poziomie lokalnym.</p> <p>Obecnie w obszarze objętym planem brak jest terenów dla kompleksowej realizacji usług publicznych, natomiast wyznaczona w projekcie planu lokalizacja jest optymalna.</p>

			120 samochodów” – <b>decyzja AU-02-6.MKW.7331-3297/08 z dnia 25.05.2007.</b> Usytuowanie tak dużego obszaru usług publicznych (UP1) w centrum osiedla, spowoduje znaczne zwiększenie już nazbyt dużego ruchu samochodowego panującego na tym obszarze, co utrudni życie Mieszkańcom przyległego terenu. <b>2. Proponuje</b> przeznaczenie tego terenu (dz. 2/19), pod budownictwo jednorodzinne (MM) lub usługi publiczne (UP3, UP4) – szkoła podstawowa, gimnazjum.					
1662.	<b>1749</b>	[...]*	<b>1.sprzeciw</b> co do projektowanej drogi (KDL) łączącej ulice Bolesława Śmiałego i Obrony Tyńca przechodzącej przez nowo wybudowany budynek mieszkalny <b>2.wnoszą o</b> zaprojektowanie tej drogi jako (KDD) w początkowym odcinku od ul. Obrony Tyńca w istniejącej ul. Skolczanka, a następnie wzdłuż istniejącego rowu melioracyjnego <b>3.wnoszą o</b> przeznaczenie terenów rolnych (R2) wzdłuż projektowanej ulicy (od strony lasu) pod tereny pod zabudowę jednorodzinną (MN)	Obszar planu		<b>Prezydent Miasta Krakowa nie uwzględnił wniesionej uwagi</b>	<b>Uwaga pozostaje nieuwzględniona przez Radę Miasta Krakowa</b>	<b>Uwaga nieuwzględniona</b>  Zaprojektowany układ drogowy wynika z obowiązku zapewnienia działkom budowlanym dostępności do dróg publicznych, co szczegółowo określono w § 14 Rozporządzenia Ministra Infrastruktury z dnia 12 kwietnia 2002 r. w sprawie warunków technicznych, jakim powinny odpowiadać budynki i ich usytuowanie; art. 2 pkt. 12) i 14) ustawy o planowaniu i zagospodarowaniu przestrzennym z dnia 27 marca 2003 r. oraz art. 4 pkt. 3a) ustawy o gospodarce nieruchomościami z dnia 21 sierpnia 1997 r.  Obecnie na Osiedlu nie ma wystarczającej ilości dróg publicznych, a te które są - nie posiadają wymaganych parametrów. Projekt planu m.in. w zakresie projektowanego układu komunikacyjnego posiada niezbędne opinie i uzgodnienia.  Stanowisko Zarządu Infrastruktury Komunalnej i Transportu z dnia 7 lipca 2009 r. – pismo znak: ZIKiT/S/47152/09/IUO-UM-7/31483.  Autor uwagi nie wskazuje przykładów poprowadzenia dróg w miejscach istniejących budynków.  Możliwość przeznaczenia terenów pod zabudowę mieszkaniową zależne jest m.in. od Studium uwarunkowań i kierunków zagospodarowania przestrzennego miasta Krakowa jak również pozostałych uwarunkowań przestrzennych, prawnych oraz opinii i uzgodnień.  Projekt planu uwzględni ustalenia Studium, które są wiążące dla organów gminy przy sporządzaniu planów miejscowych – art. 9 ust. 4 ustawy o planowaniu i zagospodarowaniu przestrzennym z dnia 27 marca 2003 r.
1663.	<b>1750</b>	[...]*	<b>1. poparcie</b> dla usytuowania terenu rekreacji i sportu (USI) <b>2.poparcie</b> dla usytuowania terenu zabudowy usługowej (UP3)	Ad.1. 127/93 obręb 76  Ad.2. działka nr 97 obręb 73	Ad. 1. <b>US</b> <b>KDW</b> <b>MN4</b>  Ad. 2. <b>UP3</b>	<b>Prezydent Miasta Krakowa nie uwzględnił wniesionej uwagi</b>	<b>Uwaga pozostaje nieuwzględniona przez Radę Miasta Krakowa</b>	<b>Uwaga nieuwzględniona</b>  Istniejące oczko wodne to teren wód powierzchniowych. W sąsiedztwie znajdują się tereny przeznaczone w projekcie planu pod zieleni urządzone (ZP1). W przeznaczeniu uzupełniającym dla terenów ZP1 dopuszczono możliwość realizacji m.in. placów zabaw, boisk sportowych oraz sezonowych obiektów tymczasowych w zakresie usług kultury, turystyki, sportu i rekreacji (§27 ust. 1 pkt. 2).

			<b>3. wniosek o</b> zagospodarowanie na części działki istniejącego oczka wodnego (WS) z przeznaczeniem na teren rekreacyjny	Ad. 3. działka 78/3	<b>MN1 KDL</b>  <b>Ad. 3. KDL ZP1 UPI</b>			
1664.	<b>1751</b>	[...]*	<b>Sprzeciw</b> wobec planowanej drogi zbiorczej (KDZ) w ulicach Bogucianka i Bolesława Śmiałego <ul style="list-style-type: none"> <li>Wnoszą o wyeliminowanie tranzytowego ruchu kołowego, wykonanie chodników jednostronnych, umieszczenie ścieżek rowerowych na wale wiślanym, zaprojektowanie części ulic o ruchu jednokierunkowym, projektowanie ulic jako KDD i KDW</li> </ul>	obszar planu		<b>Prezydent Miasta Krakowa nie uwzględnił wniesionej uwagi</b>	<b>Uwaga pozostaje nieuwzględniona przez Radę Miasta Krakowa</b>	<b>Uwaga nieuwzględniona</b> <p>Wnioskowane zabezpieczenie chodników wymaga poszerzenia pasa drogowego, którego szerokość jest kwestionowana przez składających uwagi.</p> <p>Zaprojektowany układ drogowy wynika z obowiązku zapewnienia działkom budowlanym dostępności do dróg publicznych, co szczegółowo określono w § 14 Rozporządzenia Ministra Infrastruktury z dnia 12 kwietnia 2002 r. w sprawie warunków technicznych, jakim powinny odpowiadać budynki i ich usytuowanie; art. 2 pkt. 12) i 14) ustawy o planowaniu i zagospodarowaniu przestrzennym z dnia 27 marca 2003 r. oraz art. 4 pkt. 3a) ustawy o gospodarce nieruchomościami z dnia 21 sierpnia 1997 r.</p> <p>Obecnie na Osiedlu nie ma wystarczającej ilości dróg publicznych, a te które są - nie posiadają wymaganych parametrów. Projekt planu m.in. w zakresie projektowanego układu komunikacyjnego posiada niezbędne opinie i uzgodnienia.</p> <p>Stanowisko Zarządu Infrastruktury Komunalnej i Transportu z dnia 7 lipca 2009 r. – pismo znak: ZIKiT/S/47152/09/IUO-UM-7/31483.</p>
1665.	<b>1752</b>	[...]*	<b>Sprzeciw</b> wobec planowanej drogi zbiorczej (KDZ) w ulicach Bogucianka i Bolesława Śmiałego <ul style="list-style-type: none"> <li>Wnoszą o wyeliminowanie tranzytowego ruchu kołowego, wykonanie chodników jednostronnych, umieszczenie ścieżek rowerowych na wale wiślanym, zaprojektowanie części ulic o ruchu jednokierunkowym, projektowanie ulic jako KDD i KDW</li> </ul>	obszar planu		<b>Prezydent Miasta Krakowa nie uwzględnił wniesionej uwagi</b>	<b>Uwaga pozostaje nieuwzględniona przez Radę Miasta Krakowa</b>	<b>Uwaga nieuwzględniona</b> <p>Wnioskowane zabezpieczenie chodników wymaga poszerzenia pasa drogowego, którego szerokość jest kwestionowana przez składających uwagi.</p> <p>Zaprojektowany układ drogowy wynika z obowiązku zapewnienia działkom budowlanym dostępności do dróg publicznych, co szczegółowo określono w § 14 Rozporządzenia Ministra Infrastruktury z dnia 12 kwietnia 2002 r. w sprawie warunków technicznych, jakim powinny odpowiadać budynki i ich usytuowanie; art. 2 pkt. 12) i 14) ustawy o planowaniu i zagospodarowaniu przestrzennym z dnia 27 marca 2003 r. oraz art. 4 pkt. 3a) ustawy o gospodarce nieruchomościami z dnia 21 sierpnia 1997 r.</p> <p>Obecnie na Osiedlu nie ma wystarczającej ilości dróg publicznych, a te które są - nie posiadają wymaganych parametrów. Projekt planu m.in. w zakresie projektowanego układu komunikacyjnego posiada niezbędne opinie i uzgodnienia.</p> <p>Stanowisko Zarządu Infrastruktury Komunalnej i Transportu z dnia 7 lipca 2009 r. – pismo znak: ZIKiT/S/47152/09/IUO-UM-7/31483.</p>
1666.	<b>1753</b>	[...]*	<b>1. poparcie</b> dla usytuowania terenu rekreacji i sportu (USI) <b>2. poparcie</b> dla usytuowania terenu zabudowy usługowej (UP3) <b>3. wniosek o</b> zagospodarowanie na części działki istniejącego oczka wodnego (WS) z przeznaczeniem na teren rekreacyjny	Ad.1. 127/93 obręb 76  Ad.2. działka nr 97 obręb 73  Ad. 3. działka 78/3	Ad. 1. <b>US KDW MN4</b>  Ad. 2. <b>UP3 MN1 KDL</b>  Ad. 3. <b>KDL ZP1 UPI</b>	<b>Prezydent Miasta Krakowa nie uwzględnił wniesionej uwagi</b>	<b>Uwaga pozostaje nieuwzględniona przez Radę Miasta Krakowa</b>	<b>Uwaga nieuwzględniona</b> <p>Istniejące oczko wodne to teren wód powierzchniowych. W sąsiedztwie znajdują się tereny przeznaczone w projekcie planu pod zieleni urządzone (ZP1). W przeznaczeniu uzupełniającym dla terenów ZP1 dopuszczono możliwość realizacji m.in. placów zabaw, boisk sportowych oraz sezonowych obiektów tymczasowych w zakresie usług kultury, turystyki, sportu i rekreacji (§27 ust. 1 pkt. 2).</p>

1667.	<b>1754</b>	[...]*	<p><b>1.poparcie</b> budowy planowanej drogi od północy wokół Winnicy ...</p> <p><b>2.sugestia</b>- budowa ronda w okolicy skrzyżowania ulic Bolesława Śmiałego i Nad Czerną- początek obwodnicy</p> <p><b>3.sugestia - wzduż</b> projektowanej ulicy utworzyć parking dla samochodów osobowych i autokarów wraz z obiektami gastronomicznymi, toaletami i małą architekturą.</p>	obszar planu		<b>Prezydent Miasta Krakowa nie uwzględnił wniesionej uwagi</b>	<b>Uwaga pozostaje nieuwzględniona przez Radę Miasta Krakowa</b>	<p><b>Uwaga nieuwzględniona</b></p> <p>Zaprojektowany układ drogowy wynika z obowiązku zapewnienia działkom budowlanym dostępności do dróg publicznych, co szczegółowo określono w § 14 Rozporządzenia Ministra Infrastruktury z dnia 12 kwietnia 2002 r. w sprawie warunków technicznych, jakim powinny odpowiadać budynki i ich usytuowanie; art. 2 pkt. 12) i 14) ustawy o planowaniu i zagospodarowaniu przestrzennym z dnia 27 marca 2003 r. oraz art. 4 pkt. 3a) ustawy o gospodarce nieruchomościami z dnia 21 sierpnia 1997 r.</p> <p>Obecnie na Osiedlu nie ma wystarczającej ilości dróg publicznych, a te które są - nie posiadają wymaganych parametrów.</p> <p>Projekt planu m.in. w zakresie projektowanego układu komunikacyjnego posiada niezbędne opinie i uzgodnienia.</p> <p>Stanowisko Zarządu Infrastruktury Komunalnej i Transportu z dnia 7 lipca 2009 r. – pismo znak: ZIKiT/S/47152/09/IUO-UM-7/31483.</p>
1668.	<b>1755</b>	[...]*	<p><b>Wnoszą o</b> umieszczenie w planach zagospodarowania przestrzennego Tynieck-Osiedle centrum dla obsługi turystycznej oraz zaprojektowanie w tym obszarze (odtworzenie) przeprawy promowej i ścieżek rowerowych w nawiązaniu do istniejącego przystanku tramwaju wodnego wraz z parkingami dla samochodów osobowych, obiektami gastronomicznymi, toaletami oraz małą architekturą (ławki, kosze na śmieci, altanki)</p>	obszar planu		<b>Prezydent Miasta Krakowa nie uwzględnił wniesionej uwagi</b>	<b>Uwaga pozostaje nieuwzględniona przez Radę Miasta Krakowa</b>	<p><b>Uwaga nieuwzględniona</b></p> <p>W projekcie planu w rejonie ul. Promowej wskazano tereny komunikacji wodnej KW. W obrębie terenów KW w przeznaczeniu podstawowym wskazano możliwość realizacji przystani rzecznej a także pomostów oraz innych obiektów i urządzeń służących obsłudze rzecznych promów i statków wycieczkowych, w tym tzw. tramwaju wodnego (§37 ust. 1 pkt. 1).</p> <p>W związku z powyższym projekt planu uwzględni odtworzenie przeprawy promowej.</p>
1669.	<b>1756</b>	[...]*	<p><b>1.sprzeciw</b> co do projektowanej drogi (KDL) łączącej ulice Bolesława Śmiałego i Obrony Tyńca przechodzącej przez nowo wybudowany budynek mieszkalny</p> <p><b>2.wnoszą o</b> zaprojektowanie tej drogi jako (KDD) w początkowym odcinku od ul. Obrony Tyńca w istniejącej ul. Skołczanka, a następnie wzduż istniejącego rowu melioracyjnego</p> <p><b>3.wnoszą o</b> przeznaczenie terenów</p>	Obszar planu		<b>Prezydent Miasta Krakowa nie uwzględnił wniesionej uwagi</b>	<b>Uwaga pozostaje nieuwzględniona przez Radę Miasta Krakowa</b>	<p><b>Uwaga nieuwzględniona</b></p> <p>Zaprojektowany układ drogowy wynika z obowiązku zapewnienia działkom budowlanym dostępności do dróg publicznych, co szczegółowo określono w § 14 Rozporządzenia Ministra Infrastruktury z dnia 12 kwietnia 2002 r. w sprawie warunków technicznych, jakim powinny odpowiadać budynki i ich usytuowanie; art. 2 pkt. 12) i 14) ustawy o planowaniu i zagospodarowaniu przestrzennym z dnia 27 marca 2003 r. oraz art. 4 pkt. 3a) ustawy o gospodarce nieruchomościami z dnia 21 sierpnia 1997 r.</p> <p>Obecnie na Osiedlu nie ma wystarczającej ilości dróg publicznych, a te które są - nie posiadają wymaganych parametrów.</p> <p>Projekt planu m.in. w zakresie projektowanego układu komunikacyjnego posiada niezbędne opinie i uzgodnienia.</p> <p>Stanowisko Zarządu Infrastruktury Komunalnej i Transportu z dnia 7 lipca 2009 r. – pismo znak: ZIKiT/S/47152/09/IUO-UM-7/31483.</p> <p>Autor uwagi nie wskazuje przykładów poprowadzenia dróg w miejscach istniejących budynków.</p> <p>Możliwość przeznaczenia terenów pod zabudowę mieszkaniową zależne jest m.in. od Studium uwarunkowań i kierunków zagospodarowania przestrzennego miasta Krakowa jak również pozostałych</p>

			rolnych (R2) wzdłuż projektowanej ulicy (od strony lasu) pod tereny pod zabudowę jednorodziną (MN)					uwarunkowań przestrzennych, prawnych oraz opinii i uzgodnień.  Projekt planu uwzględni ustalenia Studium, które są wiążące dla organów gminy przy sporządzaniu planów miejscowych – art. 9 ust. 4 ustawy o planowaniu i zagospodarowaniu przestrzennym z dnia 27 marca 2003 r.
1670.	<b>1757</b>	[...]*	<b>Sprzeciw</b> wobec projektowanej drodze ze skrzyżowania ulic Bogucianka, Benedyktyńska i Bolesława Śmiałego w kierunku ul. Heligundy przez budynek dawnego przedszkola nr 133 położonego na działce nr 324, być przeznaczony po adaptacji na ośrodek zdrowia i plac zabaw dla dzieci z Przedszkola nr 133.	Obszar planu		<b>Prezydent Miasta Krakowa nie uwzględnił wniesionej uwagi</b>	<b>Uwaga pozostaje nieuwzględniona przez Radę Miasta Krakowa</b>	<b>Uwaga nieuwzględniona</b>  Zaprojektowana droga dojazdowa KDD umożliwi lepsze skomunikowanie terenów mieszkaniowych położonych w rejonie ul. Heligundy oraz Walgierza Wdalego. Dla realizacji usług publicznych przeznaczono tereny w rejonie ul. Dziewiarzy. Ośrodek zdrowia mógłby powstać wg planu w obrębie terenów zabudowy usługowej – usługi publiczne (UP1) – w § 20 ust. 1 pkt. 1/ lit. b/ wskazano jako przeznaczenie podstawowe m.in. obiekty zdrowia.
1671.	<b>1758</b>	[...]*	<ul style="list-style-type: none"> <li>• <b>Wnoszą o</b> przeanalizowanie p.z.p Tyniec-Osiedle pod względem utworzenia nowych obszarów dla zabudowy jednorodzinnej (MN), także umożliwić zabudowę drugiej linii, szczególnie tam gdzie działki mają dostęp do dróg publicznych i są już działkami uzbrojonymi, istnieją budynki i są wydane decyzje WZiZT, np. ulice Nad Czerną Heligundy</li> <li>• <b>wnoszą o</b> umożliwienie wydzielania terenów pod działalność komercyjną, małe pensjonaty, obiekty gastronomiczno-handlowe</li> </ul>	obszar planu		<b>Prezydent Miasta Krakowa nie uwzględnił wniesionej uwagi</b>	<b>Uwaga pozostaje nieuwzględniona przez Radę Miasta Krakowa</b>	<b>Uwaga nieuwzględniona</b>  Możliwość przeznaczenia terenów pod zabudowę mieszkaniową zależne jest m.in. od Studium uwarunkowań i kierunków zagospodarowania przestrzennego miasta Krakowa jak również pozostałych uwarunkowań przestrzennych, prawnych oraz opinii i uzgodnień.  Projekt planu uwzględni ustalenia Studium, które są wiążące dla organów gminy przy sporządzaniu planów miejscowych – art. 9 ust. 4 ustawy o planowaniu i zagospodarowaniu przestrzennym z dnia 27 marca 2003 r.  W projekcie planu nie dopuszcza się trzeciego i dalszych rzędów zabudowy. Tym samym dopuszcza się lokalizację drugiego rzędu zabudowy. Jednak zgodnie z ustaleniami planu każda nowo wydzielana działka budowlana w pierwszym i drugim rzędzie zabudowy musi mieć zapewniony dostęp do drogi publicznej w rozumieniu przepisów szczególnych.  Tyniec – Osiedle to teren o dominującym przeznaczeniu pod budownictwo mieszkaniowe. Zapisy dopuszczające lokalizację usług są wystarczające.
1672.	<b>1759</b>	[...]*	<b>Sprzeciw</b> wobec projektowanej drodze ze skrzyżowania ulic Bogucianka, Benedyktyńska i Bolesława Śmiałego w kierunku ul. Heligundy przez budynek dawnego przedszkola nr 133	Obszar planu		<b>Prezydent Miasta Krakowa nie uwzględnił wniesionej uwagi</b>	<b>Uwaga pozostaje nieuwzględniona przez Radę Miasta Krakowa</b>	<b>Uwaga nieuwzględniona</b>  Zaprojektowana droga dojazdowa KDD umożliwi lepsze skomunikowanie terenów mieszkaniowych położonych w rejonie ul. Heligundy oraz Walgierza Wdalego. Dla realizacji usług publicznych przeznaczono tereny w rejonie ul. Dziewiarzy. Ośrodek zdrowia mógłby powstać wg planu w obrębie terenów zabudowy usługowej – usługi publiczne (UP1) – w § 20 ust. 1 pkt. 1/ lit. b/ wskazano jako przeznaczenie podstawowe m.in. obiekty zdrowia.

			położonego na działce nr 324, być przeznaczony po adaptacji na ośrodek zdrowia i plac zabaw dla dzieci z Przedszkola nr 133.					
1673.	<b>1760</b>	[...]*	<p><b>1. poparcie</b> dla usytuowania terenu rekreacji i sportu (USI)</p> <p><b>2. poparcie</b> dla usytuowania terenu zabudowy usługowej (UP3)</p> <p><b>3. wniosek o</b> zagospodarowanie na części działki istniejącego oczka wodnego (WS) z przeznaczeniem na teren rekreacyjny</p>	<p>Ad.1. 127/93 obręb 76</p> <p>Ad.2. działka nr 97 obręb 73</p> <p>Ad.3. działka 78/3</p>	<p>Ad. 1. <b>US</b> <b>KDW</b> <b>MN4</b></p> <p>Ad. 2. <b>UP3</b> <b>MN1</b> <b>KDL</b></p> <p>Ad. 3. <b>KDL</b> <b>ZP1</b> <b>UPI</b></p>	<b>Prezydent Miasta Krakowa nie uwzględnił wniesionej uwagi</b>	<b>Uwaga pozostaje nieuwzględniona przez Radę Miasta Krakowa</b>	<b>Uwaga nieuwzględniona</b>  Istniejące oczko wodne to teren wód powierzchniowych. W sąsiedztwie znajdują się tereny przeznaczone w projekcie planu pod zielenią urządzonej (ZP1). W przeznaczeniu uzupełniającym dla terenów ZP1 dopuszczono możliwość realizacji m.in. placów zabaw, boisk sportowych oraz sezonowych obiektów tymczasowych w zakresie usług kultury, turystyki, sportu i rekreacji (§27 ust. 1 pkt. 2).
1674.	<b>1761</b>	[...]*	<p><b>1. sprzeciw</b> co do projektowanej drogi (KDL) łączącej ulice Bolesława Śmiałego i Obrony Tyńca przechodzącej przez nowo wybudowany budynek mieszkalny</p> <p><b>2. wnoszą o</b> zaprojektowanie tej drogi jako (KDD) w początkowym odcinku od ul. Obrony Tyńca w istniejącej ul. Skończanka, a następnie wzdłuż istniejącego rowu melioracyjnego</p> <p><b>3. wnoszą o</b> przeznaczenie terenów rolnych (R2) wzdłuż projektowanej ulicy (od strony lasu) pod budowę jednorodzinna (MN)</p>	Obszar planu		<b>Prezydent Miasta Krakowa nie uwzględnił wniesionej uwagi</b>	<b>Uwaga pozostaje nieuwzględniona przez Radę Miasta Krakowa</b>	<b>Uwaga nieuwzględniona</b>  Zaprojektowany układ drogowy wynika z obowiązku zapewnienia działkom budowlanym dostępności do dróg publicznych, co szczegółowo określono w § 14 Rozporządzenia Ministra Infrastruktury z dnia 12 kwietnia 2002 r. w sprawie warunków technicznych, jakim powinny odpowiadać budynki i ich usytuowanie; art. 2 pkt. 12) i 14) ustawy o planowaniu i zagospodarowaniu przestrzennym z dnia 27 marca 2003 r. oraz art. 4 pkt. 3a) ustawy o gospodarce nieruchomościami z dnia 21 sierpnia 1997 r.  Obecnie na Osiedlu nie ma wystarczającej ilości dróg publicznych, a te które są - nie posiadają wymaganych parametrów. Projekt planu m.in. w zakresie projektowanego układu komunikacyjnego posiada niezbędne opinie i uzgodnienia.  Stanowisko Zarządu Infrastruktury Komunalnej i Transportu z dnia 7 lipca 2009 r. – pismo znak: ZIKiT/S/47152/09/IUO-UM-7/31483.  Autor uwagi nie wskazuje przykładów poprowadzenia dróg w miejscach istniejących budynków.  Możliwość przeznaczenia terenów pod budowę mieszkaniową zależy jest m.in. od Studium uwarunkowań i kierunków zagospodarowania przestrzennego miasta Krakowa jak również pozostałych uwarunkowań przestrzennych, prawnych oraz opinii i uzgodnień.  Projekt planu uwzględni ustalenia Studium, które są wiążące dla organów gminy przy sporządzaniu planów miejscowych – art. 9 ust. 4 ustawy o planowaniu i zagospodarowaniu przestrzennym z dnia 27 marca 2003 r.
1675.	<b>1762</b>	[...]*	<p><b>1. poparcie</b> budowy planowanej drogi od północy wokół Winnicy ...</p> <p><b>2. sugestia</b>- budowa ronda w okolicy skrzyżowania ulic Bolesława Śmiałego i Nad Czerną- początek obwodnicy</p> <p><b>3. sugestia</b> - wzdłuż</p>	obszar planu		<b>Prezydent Miasta Krakowa nie uwzględnił wniesionej uwagi</b>	<b>Uwaga pozostaje nieuwzględniona przez Radę Miasta Krakowa</b>	<b>Uwaga nieuwzględniona</b>  Zaprojektowany układ drogowy wynika z obowiązku zapewnienia działkom budowlanym dostępności do dróg publicznych, co szczegółowo określono w § 14 Rozporządzenia Ministra Infrastruktury z dnia 12 kwietnia 2002 r. w sprawie warunków technicznych, jakim powinny odpowiadać budynki i ich usytuowanie; art. 2 pkt. 12) i 14) ustawy o planowaniu i zagospodarowaniu przestrzennym z dnia 27 marca 2003 r. oraz art. 4 pkt. 3a) ustawy o gospodarce nieruchomościami z dnia 21 sierpnia 1997 r.  Obecnie na Osiedlu nie ma wystarczającej ilości dróg publicznych, a te które są - nie posiadają wymaganych parametrów.

			projektowanej ulicy utworzyć parking dla samochodów osobowych i autokarów wraz z obiektami gastronomicznymi, toaletami i małą architekturą.					Projekt planu m.in. w zakresie projektowanego układu komunikacyjnego posiada niezbędne opinie i uzgodnienia.  Stanowisko Zarządu Infrastruktury Komunalnej i Transportu z dnia 7 lipca 2009 r. – pismo znak: ZIKiT/S/47152/09/IUO-UM-7/31483.
1676.	<b>1763</b>	[...]*	<b>Wnoszą o</b> umieszczenie w planach zagospodarowania przestrzennego Tyniec-Osiedle centrum dla obsługi turystycznej oraz zaprojektowanie w tym obszarze (odtworzenie) przeprawy promowej i ścieżek rowerowych w nawiązaniu do istniejącego przystanku tramwaju wodnego wraz z parkingami dla samochodów osobowych, obiektami gastronomicznymi, toaletami oraz małą architekturą (ławki, kosze na śmieci, altanki)	obszar planu		<b>Prezydent Miasta Krakowa nie uwzględnił wniesionej uwagi</b>	<b>Uwaga pozostaje nieuwzględniona przez Radę Miasta Krakowa</b>	<b>Uwaga nieuwzględniona</b>  W projekcie planu w rejonie ul. Promowej wskazano tereny komunikacji wodnej KW. W obrębie terenów KW w przeznaczeniu podstawowym wskazano możliwość realizacji przystani rzecznej a także pomostów oraz innych obiektów i urządzeń służących obsłudze rzecznych promów i statków wycieczkowych, w tym tzw. tramwaju wodnego (§37 ust. 1 pkt. 1). W związku z powyższym projekt planu uwzględni odtworzenie przeprawy promowej.
1677.	<b>1764</b>	[...]*	<b>Sprzeciw</b> wobec planowanej drogi zbiorczej (K/DZ) w ulicach Bogucianka i Bolesława Śmiałego • Wnoszą o wyeliminowanie tranzytowego ruchu kołowego, wykonanie chodników jednostronnych, umieszczenie ścieżek rowerowych na wale wiślanym, zaprojektowanie części ulic o ruchu jednokierunkowym, projektowanie ulic jako KDD i KDW	obszar planu		<b>Prezydent Miasta Krakowa nie uwzględnił wniesionej uwagi</b>	<b>Uwaga pozostaje nieuwzględniona przez Radę Miasta Krakowa</b>	<b>Uwaga nieuwzględniona</b>  Wnioskowane zabezpieczenie chodników wymaga poszerzenia pasa drogowego, którego szerokość jest kwestionowana przez składających uwagi.  Zaprojektowany układ drogowy wynika z obowiązku zapewnienia działkom budowlanym dostępności do dróg publicznych, co szczegółowo określono w § 14 Rozporządzenia Ministra Infrastruktury z dnia 12 kwietnia 2002 r. w sprawie warunków technicznych, jakim powinny odpowiadać budynki i ich usytuowanie; art. 2 pkt. 12) i 14) ustawy o planowaniu i zagospodarowaniu przestrzennym z dnia 27 marca 2003 r. oraz art. 4 pkt. 3a) ustawy o gospodarce nieruchomościami z dnia 21 sierpnia 1997 r.  Obecnie na Osiedlu nie ma wystarczającej ilości dróg publicznych, a te które są - nie posiadają wymaganych parametrów. Projekt planu m.in. w zakresie projektowanego układu komunikacyjnego posiada niezbędne opinie i uzgodnienia.  Stanowisko Zarządu Infrastruktury Komunalnej i Transportu z dnia 7 lipca 2009 r. – pismo znak: ZIKiT/S/47152/09/IUO-UM-7/31483.
1678.	<b>1765</b>	[...]*	• <b>Wnoszą o</b> przeanalizowanie p.z.p Tyniec-Osiedle pod względem utworzenia nowych obszarów dla zabudowy jednorodzinnej (MN), także umożliwić zabudowę drugiej linii, szczególnie tam gdzie działki mają dostęp do dróg publicznych i są już działkami	obszar planu		<b>Prezydent Miasta Krakowa nie uwzględnił wniesionej uwagi</b>	<b>Uwaga pozostaje nieuwzględniona przez Radę Miasta Krakowa</b>	<b>Uwaga nieuwzględniona</b>  Możliwość przeznaczenia terenów pod zabudowę mieszkaniową zależy m.in. od Studium uwarunkowań i kierunków zagospodarowania przestrzennego miasta Krakowa jak również pozostałych uwarunkowań przestrzennych, prawnych oraz opinii i uzgodnień.  Projekt planu uwzględni ustalenia Studium, które są wiążące dla organów gminy przy sporządzaniu planów miejscowych – art. 9 ust. 4 ustawy o planowaniu i zagospodarowaniu przestrzennym z dnia 27 marca 2003 r.  W projekcie planu nie dopuszcza się trzeciego i dalszych rzędów zabudowy. Tym samym dopuszcza się lokalizację drugiego rzędu zabudowy.



			uzbrojonymi, istnieją budynki i są wydane decyzje WZiZT, np. ulice Nad Czernąj Heligundy					Jednak zgodnie z ustaleniami planu każda nowo wydzielana działka budowlana w pierwszym i drugim rzędzie zabudowy musi mieć zapewniony dostęp do drogi publicznej w rozumieniu przepisów szczególnych.
			<ul style="list-style-type: none"> <li>• <b>wnoszą o</b> umożliwienie wydzielenia terenów pod działalność komercyjną, małe pensjonaty, obiekty gastronomiczno-handlowe</li> </ul>					Tyniec – Osiedle to teren o dominującym przeznaczeniu pod budownictwo mieszkaniowe. Zapisy dopuszczające lokalizację usług są wystarczające.
1679.	<b>1766</b>	[...]*	<p><b>Wnosi o</b> przekwalifikowanie działek 303 obręb 78, 129 obręb 75, 263 i 129 obręb 79 na działki budowlane</p> <p><b>Nie zgadza się na:</b></p> <ul style="list-style-type: none"> <li>• przekształcenie ulic Bogucianka i Bolesława Śmiałego w drogi zbiorcze</li> <li>• wyburzenie budynku dawnego przedszkola, który ma być przeznaczony po adaptacji na nowy ośrodek zdrowia i plac zabaw dla dzieci</li> <li>• brak zaprojektowanego miejsca pod nowy ośrodek zdrowia, szkołę i kanalizację</li> </ul> <p><b>Proponują</b></p> <ul style="list-style-type: none"> <li>• zaplanować chodniki i remont drogi zgodnie z przygotowanym już planem</li> <li>• przeznaczyć większą ilość terenów pod zabudowę jednorodziną</li> <li>• wykreślić z planów ograniczenia możliwości zabudowy działek o szerokości mniejszej niż 16m wykreślenia zasady jedna działka jeden dom</li> </ul>	303 obręb 78 (poza obszarem planu Tyniec-Osiedle),  129 obręb 75  129 i 263 obręb 79 (poza obszarem planu Tyniec-Osiedle),	<b>Dotyczy działki 129: RL</b>	<b>Prezydent Miasta Krakowa częściowo nie uwzględnił wniesionej uwagi</b>	<b>Uwaga pozostaje częściowo nieuwzględniona przez Radę Miasta Krakowa</b>	<p><b>Uwaga uwzględniona</b> w zakresie:</p> <p>Uwaga uwzględniona w zakresie wykreślenia zapisu dotyczącego zasady lokalizacji jednego budynku mieszkalnego na jednej działce budowlanej.</p> <p><b>Uwaga uwzględniona częściowo</b> w zakresie:</p> <p>Uwaga uwzględniona częściowo w zakresie zmniejszenia minimalnej szerokości działki budowlanej. Zmiana polegać będzie na doprecyzowaniu zapisu, który odnosić się będzie do nowo wydzielanych działek budowlanych. Wskaźnik szerokości działki zostanie ujednolicony na całym obszarze planu tj. określony jako minimalny zgodnie z przepisami odrębnymi.</p> <p><b>Uwaga nieuwzględniona</b> w zakresie:</p> <p>Wnioskowane zabezpieczenie chodników wymaga poszerzenia pasa drogowego, którego szerokość jest kwestionowana przez składających uwagi.</p> <p>Zaprojektowany układ drogowy wynika z obowiązku zapewnienia działkom budowlanym dostępności do dróg publicznych, co szczegółowo określono w § 14 Rozporządzenia Ministra Infrastruktury z dnia 12 kwietnia 2002 r. w sprawie warunków technicznych, jakim powinny odpowiadać budynki i ich usytuowanie; art. 2 pkt. 12) i 14) ustawy o planowaniu i zagospodarowaniu przestrzennym z dnia 27 marca 2003 r. oraz art. 4 pkt. 3a) ustawy o gospodarce nieruchomościami z dnia 21 sierpnia 1997 r.</p> <p>Obecnie na Osiedlu nie ma wystarczającej ilości dróg publicznych, a te które są - nie posiadają wymaganych parametrów.</p> <p>Projekt planu m.in. w zakresie projektowanego układu komunikacyjnego posiada niezbędne opinie i uzgodnienia.</p> <p>Stanowisko Zarządu Infrastruktury Komunalnej i Transportu z dnia 7 lipca 2009 r. – pismo znak: ZIKiT/S/47152/09/IUO-UM-7/31483.</p> <p>Zaprojektowana droga dojazdowa KDD umożliwi lepsze skomunikowanie terenów mieszkaniowych położonych w rejonie ul. Heligundy oraz Walgierza Wdalego. Dla realizacji usług publicznych przeznaczono tereny w rejonie ul. Dziewiarzy.</p> <p>Ośrodek zdrowia mógłby powstać wg planu w obrębie terenów zabudowy usługowej – usługi publiczne (UP1) – w § 20 ust. 1 pkt. 1/ lit. b/ wskazano jako przeznaczenie podstawowe m.in. obiekty zdrowia.</p> <p>W projekcie planu zaprojektowano przebiegi infrastruktury wodociągowej i kanalizacyjnej – Załącznik nr 2 – Infrastruktura techniczna.</p> <p>W projekcie planu wskazano dwa tereny usług publicznych UP3 i UP4, w obrębie których znajdują się istniejące szkoły. Wydział Edukacji UMK nie wnosil do projektu planu na etapie składania wniosków do planu oraz w trakcie opiniowania uwag sugerujących możliwość lokalizacji nowych szkół w Tyńcu – Osiedle.</p>

								<p>Możliwość przeznaczenia terenów pod zabudowę mieszkaniową zależne jest m.in. od Studium uwarunkowań i kierunków zagospodarowania przestrzennego miasta Krakowa jak również pozostałych uwarunkowań przestrzennych, prawnych oraz opinii i uzgodnień.</p> <p>Projekt planu uwzględnia ustalenia Studium, które są wiążące dla organów gminy przy sporządzaniu planów miejscowych – art. 9 ust. 4 ustawy o planowaniu i zagospodarowaniu przestrzennym z dnia 27 marca 2003 r.</p> <p>Uwaga nieuwzględniona w zakresie działki 129 obr. 75, która to działka zgodnie ze Studium znajduje się w obrębie terenów otwartych, w obrębie których obowiązuje całkowite wykluczenie prawa zabudowy – art. 9 ust. 4 ustawy o planowaniu i zagospodarowaniu przestrzennym z dnia 27 marca 2003 r.</p> <p>Uwaga nieuwzględniona w zakresie działek 129 i 263 obręb 79 ponieważ nie dotyczy obszaru planu Tyniec – Osiedle.</p>
1680.	<b>1767</b>	[...]*	<p><b>Nie zgadza się na</b> zakres poszerzenia ulic proponowany w Planie projektowany polder zalewowy</p> <p><b>Proponuje</b> poprowadzić szlak rowerowy wałami wiślanymi</p> <p><b>Żąda:</b></p> <ul style="list-style-type: none"> <li>• przeznaczenia większej ilości terenów pod zabudowę jednorodziną, dokończenie kanalizacji</li> <li>• zakwalifikowanie działki nr. 300/3 obręb 78 w całości jako działkę przeznaczoną pod budownictwo jednorodzinne</li> <li>• dopuszczenia drugiej linii zabudowy</li> </ul>	300/2 obręb 78 (poza obszarem planu Tyniec-Osiedle),		<p><b>Prezydent Miasta Krakowa nie uwzględnił wniesionej uwagi</b></p>	<p><b>Uwaga pozostaje nieuwzględniona przez Radę Miasta Krakowa</b></p>	<p><b>Uwaga nieuwzględniona</b></p> <p>Zaprojektowany układ drogowy wynika z obowiązku zapewnienia działkom budowlanym dostępności do dróg publicznych, co szczegółowo określono w § 14 Rozporządzenia Ministra Infrastruktury z dnia 12 kwietnia 2002 r. w sprawie warunków technicznych, jakim powinny odpowiadać budynki i ich usytuowanie; art. 2 pkt. 12) i 14) ustawy o planowaniu i zagospodarowaniu przestrzennym z dnia 27 marca 2003 r. oraz art. 4 pkt. 3a) ustawy o gospodarce nieruchomościami z dnia 21 sierpnia 1997 r.</p> <p>Obecnie na Osiedlu nie ma wystarczającej ilości dróg publicznych, a te które są - nie posiadają wymaganych parametrów.</p> <p>Projekt planu m.in. w zakresie projektowanego układu komunikacyjnego posiada niezbędne opinie i uzgodnienia.</p> <p>Stanowisko Zarządu Infrastruktury Komunalnej i Transportu z dnia 7 lipca 2009 r. – pismo znak: ZIKiT/S/47152/09/IUO-UM-7/31483.</p> <p>Projekt planu uwzględnia uwarunkowania oraz wytyczne i wskazania instytucji i organów właściwych do opiniowania i uzgadniania projektu planu miejscowego zgodnie z ustawą o planowaniu i zagospodarowaniu przestrzennym z dnia 27 marca 2003 r.</p> <p>Projekt planu uwzględnia dostępne materiały i opracowania oraz posiada opinie i uzgodnienia</p> <p>W projekcie planu Tyniec – Osiedle nie ma wyznaczonych terenów pod polder zalewowy</p> <p>Możliwość przeznaczenia terenów pod zabudowę mieszkaniową zależne jest m.in. od Studium uwarunkowań i kierunków zagospodarowania przestrzennego miasta Krakowa jak również pozostałych uwarunkowań przestrzennych, prawnych oraz opinii i uzgodnień.</p> <p>Projekt planu uwzględnia ustalenia Studium, które są wiążące dla organów gminy przy sporządzaniu planów miejscowych – art. 9 ust. 4 ustawy o planowaniu i zagospodarowaniu przestrzennym z dnia 27 marca 2003 r.</p> <p>W projekcie planu zaprojektowano przebiegi infrastruktury wodociągowej i kanalizacyjnej – Załącznik nr 2 – Infrastruktura techniczna.</p> <p>Uwaga ni uwzględniona w zakresie działki 300/2, ponieważ przedmiotowa działka znajduje się poza obszarem planu Tyniec – Osiedle.</p>
1681.	<b>1768</b>	[...]*	<p><b>Nie zgadza się na</b> zakres poszerzenia ulic proponowany w Planie projektowany polder zalewowy</p>	300/1 obręb 78 (poza obszarem planu Tyniec-Osiedle),		<p><b>Prezydent Miasta Krakowa nie uwzględnił wniesionej uwagi</b></p>	<p><b>Uwaga pozostaje nieuwzględniona przez Radę Miasta Krakowa</b></p>	<p><b>Uwaga nieuwzględniona</b></p> <p>Zaprojektowany układ drogowy wynika z obowiązku zapewnienia działkom budowlanym dostępności do dróg publicznych, co szczegółowo określono w § 14 Rozporządzenia Ministra Infrastruktury z dnia 12 kwietnia 2002 r. w sprawie warunków technicznych, jakim powinny odpowiadać budynki i ich usytuowanie; art. 2 pkt. 12) i 14) ustawy o planowaniu i zagospodarowaniu przestrzennym z dnia 27 marca</p>

			<p><b>Proponuje</b> poprowadzić szlak rowerowy wałami wiślanymi</p> <p><b>Żąda:</b></p> <ul style="list-style-type: none"> <li>• przeznaczenia większej ilości terenów pod zabudowę jednorodziną, dokończenie kanalizacji</li> <li>• zakwalifikowanie działki nr. 300/3 obręb 78 w całości jako działkę przeznaczoną pod budownictwo jednorodzinne dopuszczenia drugiej linii zabudowy</li> </ul>				<p>2003 r. oraz art. 4 pkt. 3a) ustawy o gospodarce nieruchomościami z dnia 21 sierpnia 1997 r.</p> <p>Obecnie na Osiedlu nie ma wystarczającej ilości dróg publicznych, a te które są - nie posiadają wymaganych parametrów. Projekt planu m.in. w zakresie projektowanego układu komunikacyjnego posiada niezbędne opinie i uzgodnienia.</p> <p>Stanowisko Zarządu Infrastruktury Komunalnej i Transportu z dnia 7 lipca 2009 r. – pismo znak: ZIKiT/S/47152/09/IUO-UM-7/31483.</p> <p>Projekt planu uwzględnia uwarunkowania oraz wytyczne i wskazania instytucji i organów właściwych do opiniowania i uzgadniania projektu planu miejscowego zgodnie z ustawą o planowaniu i zagospodarowaniu przestrzennym z dnia 27 marca 2003 r.</p> <p>Projekt planu uwzględnia dostępne materiały i opracowania oraz posiada opinie i uzgodnienia</p> <p>W projekcie planu Tynec – Osiedle nie ma wyznaczonych terenów pod polder zalewowy</p> <p>Możliwość przeznaczenia terenów pod zabudowę mieszkaniową zależne jest m.in. od Studium uwarunkowań i kierunków zagospodarowania przestrzennego miasta Krakowa jak również pozostałych uwarunkowań przestrzennych, prawnych oraz opinii i uzgodnień.</p> <p>Projekt planu uwzględnia ustalenia Studium, które są wiążące dla organów gminy przy sporządzaniu planów miejscowych – art. 9 ust. 4 ustawy o planowaniu i zagospodarowaniu przestrzennym z dnia 27 marca 2003 r.</p> <p>W projekcie planu zaprojektowano przebiegi infrastruktury wodociągowej i kanalizacyjnej – Załącznik nr 2 – Infrastruktura techniczna.</p> <p>Uwaga ni uwzględniona w zakresie działki 300/1, ponieważ przedmiotowa działka znajduje się poza obszarem planu Tynec – Osiedle.</p>
1682.	<b>1769</b>	[...]*	<p><b>Nie zgadza się na</b> zakres poszerzenia ulic proponowany w Planie projektowany polder zalewowy</p> <p><b>Proponuje</b> poprowadzić szlak rowerowy wałami wiślanymi</p> <p><b>Żąda:</b></p> <ul style="list-style-type: none"> <li>• przeznaczenia większej ilości terenów pod zabudowę jednorodziną, dokończenie kanalizacji</li> <li>• zakwalifikowanie działki nr. 300/3 obręb 78 w całości jako działkę przeznaczoną pod budownictwo jednorodzinne dopuszczenia drugiej linii zabudowy</li> </ul>	300/3 obręb 78 (poza obszarem planu Tynec-Osiedle),		<p><b>Prezydent Miasta Krakowa nie uwzględnił wniesionej uwagi</b></p>	<p><b>Uwaga pozostaje nieuwzględniona przez Radę Miasta Krakowa</b></p> <p><b>Uwaga nieuwzględniona</b></p> <p>Zaprojektowany układ drogowy wynika z obowiązku zapewnienia działkom budowlanym dostępności do dróg publicznych, co szczegółowo określono w § 14 Rozporządzenia Ministra Infrastruktury z dnia 12 kwietnia 2002 r. w sprawie warunków technicznych, jakim powinny odpowiadać budynki i ich usytuowanie; art. 2 pkt. 12) i 14) ustawy o planowaniu i zagospodarowaniu przestrzennym z dnia 27 marca 2003 r. oraz art. 4 pkt. 3a) ustawy o gospodarce nieruchomościami z dnia 21 sierpnia 1997 r.</p> <p>Obecnie na Osiedlu nie ma wystarczającej ilości dróg publicznych, a te które są - nie posiadają wymaganych parametrów. Projekt planu m.in. w zakresie projektowanego układu komunikacyjnego posiada niezbędne opinie i uzgodnienia.</p> <p>Stanowisko Zarządu Infrastruktury Komunalnej i Transportu z dnia 7 lipca 2009 r. – pismo znak: ZIKiT/S/47152/09/IUO-UM-7/31483.</p> <p>Projekt planu uwzględnia uwarunkowania oraz wytyczne i wskazania instytucji i organów właściwych do opiniowania i uzgadniania projektu planu miejscowego zgodnie z ustawą o planowaniu i zagospodarowaniu przestrzennym z dnia 27 marca 2003 r.</p> <p>Projekt planu uwzględnia dostępne materiały i opracowania oraz posiada opinie i uzgodnienia</p> <p>W projekcie planu Tynec – Osiedle nie ma wyznaczonych terenów pod polder zalewowy</p> <p>Możliwość przeznaczenia terenów pod zabudowę mieszkaniową zależne jest m.in. od Studium uwarunkowań i kierunków zagospodarowania przestrzennego miasta Krakowa jak również pozostałych uwarunkowań przestrzennych, prawnych oraz opinii i uzgodnień.</p> <p>Projekt planu uwzględnia ustalenia Studium, które są wiążące dla organów gminy przy sporządzaniu</p>

								<p>planów miejscowych – art. 9 ust. 4 ustawy o planowaniu i zagospodarowaniu przestrzennym z dnia 27 marca 2003 r.</p> <p>W projekcie planu zaprojektowano przebiegi infrastruktury wodociągowej i kanalizacyjnej – Załącznik nr 2 – Infrastruktura techniczna.</p> <p>Uwaga ni uwzględniona w zakresie działki 300/3, ponieważ przedmiotowa działka znajduje się poza obszarem planu Tynec – Osiedle.</p>
1683.	<b>1770</b>	[...]*	<p><b>1. poparcie</b> dla usytuowania terenu rekreacji i sportu (USI)</p> <p><b>2. poparcie</b> dla usytuowania terenu zabudowy usługowej (UP3)</p> <p><b>3. wniosek o</b> zagospodarowanie na części działki istniejącego oczka wodnego (WS) z przeznaczeniem na teren rekreacyjny</p>	<p>Ad.1. 127/93 obręb 76</p> <p>Ad.2. działka nr 97 obręb 73</p> <p>Ad. 3. działka 78/3</p>	<p>Ad. 1. <b>US KDW MN4</b></p> <p>Ad. 2. <b>UP3 MN1 KDL</b></p> <p>Ad. 3. <b>KDL ZP1 UP1</b></p>	<b>Prezydent Miasta Krakowa nie uwzględnił wniesionej uwagi</b>	<b>Uwaga pozostaje nieuwzględniona przez Radę Miasta Krakowa</b>	<p><b>Uwaga nieuwzględniona</b></p> <p>Istniejące oczko wodne to teren wód powierzchniowych. W sąsiedztwie znajdują się tereny przeznaczone w projekcie planu pod zieleni urządzonej (ZP1). W przeznaczeniu uzupełniającym dla terenów ZP1 dopuszczono możliwość realizacji m.in. placów zabaw, boisk sportowych oraz sezonowych obiektów tymczasowych w zakresie usług kultury, turystyki, sportu i rekreacji (§27 ust. 1 pkt. 2).</p>
1684.	<b>1771</b>	[...]*	<p><b>1. poparcie</b> budowy planowanej drogi od północy wokół Winnicy ...</p> <p><b>2. sugestia</b>- budowa ronda w okolicy skrzyżowania ulic Bolesława Śmiałego i Nad Czerną- początek obwodnicy</p> <p><b>3. sugestia - wzdłuż</b> projektowanej ulicy utworzyć parking dla samochodów osobowych i autokarów wraz z obiektami gastronomicznymi, toaletami i małą architekturą.</p>	obszar planu		<b>Prezydent Miasta Krakowa nie uwzględnił wniesionej uwagi</b>	<b>Uwaga pozostaje nieuwzględniona przez Radę Miasta Krakowa</b>	<p><b>Uwaga nieuwzględniona</b></p> <p>Zaprojektowany układ drogowy wynika z obowiązku zapewnienia działkom budowlanym dostępności do dróg publicznych, co szczegółowo określono w § 14 Rozporządzenia Ministra Infrastruktury z dnia 12 kwietnia 2002 r. w sprawie warunków technicznych, jakim powinny odpowiadać budynki i ich usytuowanie; art. 2 pkt. 12) i 14) ustawy o planowaniu i zagospodarowaniu przestrzennym z dnia 27 marca 2003 r. oraz art. 4 pkt. 3a) ustawy o gospodarce nieruchomościami z dnia 21 sierpnia 1997 r.</p> <p>Obecnie na Osiedlu nie ma wystarczającej ilości dróg publicznych, a te które są - nie posiadają wymaganych parametrów.</p> <p>Projekt planu m.in. w zakresie projektowanego układu komunikacyjnego posiada niezbędne opinie i uzgodnienia.</p> <p>Stanowisko Zarządu Infrastruktury Komunalnej i Transportu z dnia 7 lipca 2009 r. – pismo znak: ZIKiT/S/47152/09/IUO-UM-7/31483.</p>
1685.	<b>1772</b>	[...]*	<p><b>Sprzeciw</b> wobec projektowanej drogi ze skrzyżowania ulic Bogucianka, Benedyktyńska i Bolesława Śmiałego w kierunku ul. Heligundy przez budynek dawnego przedszkola nr 133 położonego na działce nr 324, być przeznaczony po adaptacji na ośrodek zdrowia i plac zabaw dla dzieci z Przedszkola nr 133.</p>	Obszar planu		<b>Prezydent Miasta Krakowa nie uwzględnił wniesionej uwagi</b>	<b>Uwaga pozostaje nieuwzględniona przez Radę Miasta Krakowa</b>	<p><b>Uwaga nieuwzględniona</b></p> <p>Zaprojektowana droga dojazdowa KDD umożliwi lepsze skomunikowanie terenów mieszkaniowych położonych w rejonie ul. Heligundy oraz Walgierza Wdałego. Dla realizacji usług publicznych przeznaczono tereny w rejonie ul. Dziewiarzy.</p> <p>Ośrodek zdrowia mógłby powstać wg planu w obrębie terenów zabudowy usługowej – usługi publiczne (UP1) – w § 20 ust. 1 pkt. 1/ lit. b/ wskazano jako przeznaczenie podstawowe m.in. obiekty zdrowia.</p>
1686.	<b>1773</b>	[...]*	<p>• <b>Wnoszą o</b></p>	obszar planu		<b>Prezydent</b>	<b>Uwaga pozostaje</b>	

			<p>przeanalizowanie p.z.p Tynec-Osiedle pod względem utworzenia nowych obszarów dla zabudowy jednorodzinnej (MN), także umożliwić zabudowę drugiej linii, szczególnie tam gdzie działki mają dostęp do dróg publicznych i są już działkami uzbrojonymi, istnieją budynki i są wydane decyzje WZiZT, np. ulice Nad Czernąj Heligundy</p> <ul style="list-style-type: none"> <li>• <b>wnoszą o</b> umożliwienie wydzielenia terenów pod działalność komercyjną, małe pensjonaty, obiekty gastronomiczno-handlowe</li> </ul>			<p><b>Miasta Krakowa nie uwzględnił wniesionej uwagi</b></p>	<p><b>niewzględniona przez Radę Miasta Krakowa</b></p>	<p><b>Uwaga niewzględniona</b></p> <p>Możliwość przeznaczenia terenów pod zabudowę mieszkaniową zależy jest m.in. od Studium uwarunkowań i kierunków zagospodarowania przestrzennego miasta Krakowa jak również pozostałych uwarunkowań przestrzennych, prawnych oraz opinii i uzgodnień.</p> <p>Projekt planu uwzględni ustalenia Studium, które są wiążące dla organów gminy przy sporządzaniu planów miejscowych – art. 9 ust. 4 ustawy o planowaniu i zagospodarowaniu przestrzennym z dnia 27 marca 2003 r.</p> <p>W projekcie planu nie dopuszcza się trzeciego i dalszych rzędów zabudowy. Tym samym dopuszcza się lokalizację drugiego rzędu zabudowy.</p> <p>Jednak zgodnie z ustaleniami planu każda nowo wydzielana działka budowlana w pierwszym i drugim rzędzie zabudowy musi mieć zapewniony dostęp do drogi publicznej w rozumieniu przepisów szczególnych.</p> <p>Tynec – Osiedle to teren o dominującym przeznaczeniu pod budownictwo mieszkaniowe. Zapisy dopuszczające lokalizację usług są wystarczające.</p>
1687.	<b>1774</b>	[...]*	<p><b>Wnoszą o</b> umieszczenie w planach zagospodarowania przestrzennego Tynec-Osiedle centrum dla obsługi turystycznej oraz zaprojektowanie w tym obszarze (odtworzenie) przeprawy promowej i ścieżek rowerowych w nawiązaniu do istniejącego przystanku tramwaju wodnego wraz z parkingami dla samochodów osobowych, obiektami gastronomicznymi, toaletami oraz małą architekturą (ławki, kosze na śmieci, altanki)</p>	obszar planu		<p><b>Prezydent Miasta Krakowa nie uwzględnił wniesionej uwagi</b></p>	<p><b>Uwaga pozostaje niewzględniona przez Radę Miasta Krakowa</b></p>	<p><b>Uwaga niewzględniona</b></p> <p>W projekcie planu w rejonie ul. Promowej wskazano tereny komunikacji wodnej KW. W obrębie terenów KW w przeznaczeniu podstawowym wskazano możliwość realizacji przystani rzecznej a także pomostów oraz innych obiektów i urządzeń służących obsłudze rzecznych promów i statków wycieczkowych, w tym tzw. tramwaju wodnego (§37 ust. 1 pkt. 1).</p> <p>W związku z powyższym projekt planu uwzględni odtworzenie przeprawy promowej.</p>
1688.	<b>1775</b>	[...]*	<p><b>1.sprzeciw</b> co do projektowanej drogi (KDL) łączącej ulice Bolesława Śmiałego i Obrony Tyńca przechodzącej przez nowo wybudowany budynek mieszkalny</p> <p><b>2.wnoszą o</b> zaprojektowanie tej drogi jako (KDD) w początkowym odcinku od ul. Obrony Tyńca w istniejącej ul. Skolczanka, a</p>	Obszar planu		<p><b>Prezydent Miasta Krakowa nie uwzględnił wniesionej uwagi</b></p>	<p><b>Uwaga pozostaje niewzględniona przez Radę Miasta Krakowa</b></p>	<p><b>Uwaga niewzględniona</b></p> <p>Zaprojektowany układ drogowy wynika z obowiązku zapewnienia działkom budowlanym dostępności do dróg publicznych, co szczegółowo określono w § 14 Rozporządzenia Ministra Infrastruktury z dnia 12 kwietnia 2002 r. w sprawie warunków technicznych, jakim powinny odpowiadać budynki i ich usytuowanie; art. 2 pkt. 12) i 14) ustawy o planowaniu i zagospodarowaniu przestrzennym z dnia 27 marca 2003 r. oraz art. 4 pkt. 3a) ustawy o gospodarce nieruchomościami z dnia 21 sierpnia 1997 r.</p> <p>Obecnie na Osiedlu nie ma wystarczającej ilości dróg publicznych, a te które są - nie posiadają wymaganych parametrów.</p> <p>Projekt planu m.in. w zakresie projektowanego układu komunikacyjnego posiada niezbędne opinie i uzgodnienia.</p> <p>Stanowisko Zarządu Infrastruktury Komunalnej i Transportu z dnia 7 lipca 2009 r. – pismo znak: ZIKiT/S/47152/09/IUO-UM-7/31483.</p>

			następnie wzdłuż istniejącego rowu melioracyjnego <b>3. wnoszą o</b> przeznaczenie terenów rolnych (R2) wzdłuż projektowanej ulicy (od strony lasu) pod tereny pod zabudowę jednorodziną (MN)					Autor uwagi nie wskazuje przykładów poprowadzenia dróg w miejscach istniejących budynków.  Możliwość przeznaczenia terenów pod zabudowę mieszkaniową zależne jest m.in. od Studium uwarunkowań i kierunków zagospodarowania przestrzennego miasta Krakowa jak również pozostałych uwarunkowań przestrzennych, prawnych oraz opinii i uzgodnień.  Projekt planu uwzględni ustalenia Studium, które są wiążące dla organów gminy przy sporządzaniu planów miejscowych – art. 9 ust. 4 ustawy o planowaniu i zagospodarowaniu przestrzennym z dnia 27 marca 2003 r.
1689.	<b>1776</b>	[...]*	<b>Sprzeciw</b> wobec planowanej drogi zbiorczej (KDZ) w ulicach Bogucianka i Bolesława Śmiałego • Wnoszą o wyeliminowanie tranzytowego ruchu kołowego, wykonanie chodników jednostronnych, umieszczenie ścieżek rowerowych na wale wiślanym, zaprojektowanie części ulic o ruchu jednokierunkowym, projektowanie ulic jako KDD i KDW	obszar planu		<b>Prezydent Miasta Krakowa nie uwzględnił wniesionej uwagi</b>	<b>Uwaga pozostaje nieuwzględniona przez Radę Miasta Krakowa</b>	<b>Uwaga nieuwzględniona</b>  Wnioskowane zabezpieczenie chodników wymaga poszerzenia pasa drogowego, którego szerokość jest kwestionowana przez składających uwagi.  Zaprojektowany układ drogowy wynika z obowiązku zapewnienia działkom budowlanym dostępności do dróg publicznych, co szczegółowo określono w § 14 Rozporządzenia Ministra Infrastruktury z dnia 12 kwietnia 2002 r. w sprawie warunków technicznych, jakim powinny odpowiadać budynki i ich usytuowanie; art. 2 pkt. 12) i 14) ustawy o planowaniu i zagospodarowaniu przestrzennym z dnia 27 marca 2003 r. oraz art. 4 pkt. 3a) ustawy o gospodarce nieruchomościami z dnia 21 sierpnia 1997 r.  Obecnie na Osiedlu nie ma wystarczającej ilości dróg publicznych, a te które są - nie posiadają wymaganych parametrów. Projekt planu m.in. w zakresie projektowanego układu komunikacyjnego posiada niezbędne opinie i uzgodnienia.  Stanowisko Zarządu Infrastruktury Komunalnej i Transportu z dnia 7 lipca 2009 r. – pismo znak: ZIKiT/S/47152/09/IUO-UM-7/31483.
1690.	<b>1777</b>	[...]*	<b>1. Wnosi</b> o zmniejszenie obszarów usług publicznych (UP1, złożonego z działek o nr: 2/19 i 68/2) o teren działki nr 2/19 po byłej Spółdzielni Produkcyjnej „Odnowa” w Tyńcu Obecnie na tym obszarze, na działce nr 68/2 należącej do Opactwa Benedyktynów, wydano warunki zabudowy zagospodarowania terenu dla inwestycji pn. „Budowa Muzeum Konfederatów Barskich i lapidarium wraz z parkingiem na 120 samochodów” – <b>decyzja AU-02-6.MKW.7331-3297/08 z dnia 25.05.2007.</b> Usytuowanie tak dużego obszaru usług	2/19, 68/2 obręb 73	<b>Dotyczy działki 2/19: UP1 R2</b>  <b>Dotyczy działki 68/2: UP1 MN1 KDL KDD</b>	<b>Prezydent Miasta Krakowa nie uwzględnił wniesionej uwagi</b>	<b>Uwaga pozostaje nieuwzględniona przez Radę Miasta Krakowa</b>	<b>Uwaga nieuwzględniona</b>  Zgodnie ze Studium – część tekstowa, <i>w obrębie terenów mieszkaniowych niskiej intensywności MN dopuszcza się realizację niezbędnych obiektów i urządzeń służących realizacji celów publicznych na poziomie lokalnym.</i>  Obecnie w obszarze objętym planem brak jest terenów dla kompleksowej realizacji usług publicznych, natomiast wyznaczona w projekcie planu lokalizacja jest optymalna.

			publicznych (UP1) w centrum osiedla, spowoduje znaczne zwiększenie już nazbyt dużego ruchu samochodowego panującego na tym obszarze, co utrudni życie Mieszkańcom przyległego terenu. <b>2. Proponuje</b> przeznaczenie tego terenu (dz. 2/19), pod budownictwo jednorodzinne (MM) lub usługi publiczne (UP3, UP4) – szkoła podstawowa, gimnazjum.					
1691.	<b>1778</b>	[...]*	<b>1. poparcie</b> dla usytuowania terenu rekreacji i sportu (USI) <b>2. poparcie</b> dla usytuowania terenu zabudowy usługowej (UP3) <b>3. wniosek o</b> zagospodarowanie na części działki istniejącego oczka wodnego (WS) z przeznaczeniem na teren rekreacyjny	Ad.1. 127/93 obręb 76  Ad.2. działka nr 97 obręb 73  Ad. 3. działka 78/3	Ad. 1. <b>US</b> <b>KDW</b> <b>MN4</b>  Ad. 2. <b>UP3</b> <b>MN1</b> <b>KDL</b>  Ad. 3. <b>KDL</b> <b>ZP1</b> <b>UP1</b>	<b>Prezydent Miasta Krakowa nie uwzględnił wniesionej uwagi</b>	<b>Uwaga pozostaje nieuwzględniona przez Radę Miasta Krakowa</b>	<b>Uwaga nieuwzględniona</b>  Istniejące oczko wodne to teren wód powierzchniowych. W sąsiedztwie znajdują się tereny przeznaczone w projekcie planu pod zieleni urządzonej (ZP1). W przeznaczeniu uzupełniającym dla terenów ZP1 dopuszczono możliwość realizacji m.in. placów zabaw, boisk sportowych oraz sezonowych obiektów tymczasowych w zakresie usług kultury, turystyki, sportu i rekreacji (§27 ust. 1 pkt. 2).
1692.	<b>1779</b>	[...]*	<b>Sprzeciw</b> wobec planowanej drogi zbiorczej (KDZ) w ulicach Bogucianka i Bolesława Śmiałego <ul style="list-style-type: none"><li>Wnoszą o wyeliminowanie tranzytowego ruchu kołowego, wykonanie chodników jednostronnych, umieszczenie ścieżek rowerowych na wale wiślanym, zaprojektowanie części ulic o ruchu jednokierunkowym, projektowanie ulic jako KDD i KDW</li></ul>	obszar planu		<b>Prezydent Miasta Krakowa nie uwzględnił wniesionej uwagi</b>	<b>Uwaga pozostaje nieuwzględniona przez Radę Miasta Krakowa</b>	<b>Uwaga nieuwzględniona</b>  Wnioskowane zabezpieczenie chodników wymaga poszerzenia pasa drogowego, którego szerokość jest kwestionowana przez składających uwagi.  Zaprojektowany układ drogowy wynika z obowiązku zapewnienia działkom budowlanym dostępności do dróg publicznych, co szczegółowo określono w § 14 Rozporządzenia Ministra Infrastruktury z dnia 12 kwietnia 2002 r. w sprawie warunków technicznych, jakim powinny odpowiadać budynki i ich usytuowanie; art. 2 pkt. 12) i 14) ustawy o planowaniu i zagospodarowaniu przestrzennym z dnia 27 marca 2003 r. oraz art. 4 pkt. 3a) ustawy o gospodarce nieruchomościami z dnia 21 sierpnia 1997 r.  Obecnie na Osiedlu nie ma wystarczającej ilości dróg publicznych, a te które są - nie posiadają wymaganych parametrów. Projekt planu m.in. w zakresie projektowanego układu komunikacyjnego posiada niezbędne opinie i uzgodnienia.  Stanowisko Zarządu Infrastruktury Komunalnej i Transportu z dnia 7 lipca 2009 r. – pismo znak: ZIKiT/S/47152/09/IUO-UM-7/31483.
1693.	<b>1780</b>	[...]*	<ul style="list-style-type: none"><li><b>Wniosek o</b> umieszczenie w p.z.p. odtworzenia przeprawy promowej w os. Tyniec</li><li><b>W tej sprawie został podpisany w 2007 roku list intencyjny o</b></li></ul>	obszar planu		<b>Prezydent Miasta Krakowa nie uwzględnił wniesionej uwagi</b>	<b>Uwaga pozostaje nieuwzględniona przez Radę Miasta Krakowa</b>	<b>Uwaga nieuwzględniona</b>  W projekcie planu w rejonie ul. Promowej wskazano tereny komunikacji wodnej KW. W obrębie terenów KW w przeznaczeniu podstawowym wskazano możliwość realizacji przystani rzecznej a także pomostów oraz innych obiektów i urządzeń służących obsłudze rzecznych promów i statków wycieczkowych, w tym tzw. tramwaju wodnego (§37 ust. 1 pkt. 1). W związku z powyższym projekt planu uwzględni odtworzenie przeprawy promowej.

			<b>współdziałaniu Gmin na rzecz przywrócenia przeprawy promowej na rzece Wiśle, pomiędzy Tyńcem a Piekarami, (gminy Liszki i Kraków)</b>					
1694.	<b>1781</b>	[...]*	<p><b>1. sprzeciw</b> co do projektowanej drogi (KDL) łączącej ulice Bolesława Śmiałego i Obrony Tyńca przechodzącej przez nowo wybudowany budynek mieszkalny</p> <p><b>2. wnoszą o</b> zaprojektowanie tej drogi jako (KDD) w początkowym odcinku od ul. Obrony Tyńca w istniejącej ul. Skolczanka, a następnie wzdłuż istniejącego rowu melioracyjnego</p> <p><b>1. wnoszą o</b> przeznaczenie terenów rolnych (R2) wzdłuż projektowanej ulicy (od strony lasu) pod tereny pod zabudowę jednorodziną (MN)</p>	Obszar planu		<b>Prezydent Miasta Krakowa nie uwzględnił wniesionej uwagi</b>	<b>Uwaga pozostaje nieuwzględniona przez Radę Miasta Krakowa</b>	<p><b>Uwaga nieuwzględniona</b></p> <p>Zaprojektowany układ drogowy wynika z obowiązku zapewnienia działkom budowlanym dostępności do dróg publicznych, co szczegółowo określono w § 14 Rozporządzenia Ministra Infrastruktury z dnia 12 kwietnia 2002 r. w sprawie warunków technicznych, jakim powinny odpowiadać budynki i ich usytuowanie; art. 2 pkt. 12) i 14) ustawy o planowaniu i zagospodarowaniu przestrzennym z dnia 27 marca 2003 r. oraz art. 4 pkt. 3a) ustawy o gospodarce nieruchomościami z dnia 21 sierpnia 1997 r.</p> <p>Obecnie na Osiedlu nie ma wystarczającej ilości dróg publicznych, a te które są - nie posiadają wymaganych parametrów. Projekt planu m.in. w zakresie projektowanego układu komunikacyjnego posiada niezbędne opinie i uzgodnienia.</p> <p>Stanowisko Zarządu Infrastruktury Komunalnej i Transportu z dnia 7 lipca 2009 r. – pismo znak: ZIKiT/S/47152/09/IUO-UM-7/31483.</p> <p>Autor uwagi nie wskazuje przykładów poprowadzenia dróg w miejscach istniejących budynków.</p> <p>Możliwość przeznaczenia terenów pod zabudowę mieszkaniową zależy jest m.in. od Studium uwarunkowań i kierunków zagospodarowania przestrzennego miasta Krakowa jak również pozostałych uwarunkowań przestrzennych, prawnych oraz opinii i uzgodnień.</p> <p>Projekt planu uwzględnia ustalenia Studium, które są wiążące dla organów gminy przy sporządzaniu planów miejscowych – art. 9 ust. 4 ustawy o planowaniu i zagospodarowaniu przestrzennym z dnia 27 marca 2003 r.</p>
1695.	<b>1782</b>	[...]*	<p><b>1. Sprzeciw</b> wobec poszerzenia ulic Benedyktyńskiej i Dziewiarzy</p> <p><b>2. Sugestia:</b> ul. Benedyktyńską należy zaplanować zgodnie z decyzją AU-2/7331/3954/07 z dnia 14.12.2007 o <b>ustaleniu lokalizacji inwestycji celu publicznego „Przebudowa ul. Benedyktyńskiej w Krakowie, wraz z odwodnieniem, oświetleniem i przekładkami kolidującego uzbrojenia”.</b></p> <ul style="list-style-type: none"> <li>• 3. ul. Dziewiarzy pozostawić w obecnym kształcie jako droga ślepa, ponieważ powoduje to</li> </ul>	obszar planu		<b>Prezydent Miasta Krakowa nie uwzględnił wniesionej uwagi</b>	<b>Uwaga pozostaje nieuwzględniona przez Radę Miasta Krakowa</b>	<p><b>Uwaga nieuwzględniona</b></p> <p>Zaprojektowany układ drogowy wynika z obowiązku zapewnienia działkom budowlanym dostępności do dróg publicznych, co szczegółowo określono w § 14 Rozporządzenia Ministra Infrastruktury z dnia 12 kwietnia 2002 r. w sprawie warunków technicznych, jakim powinny odpowiadać budynki i ich usytuowanie; art. 2 pkt. 12) i 14) ustawy o planowaniu i zagospodarowaniu przestrzennym z dnia 27 marca 2003 r. oraz art. 4 pkt. 3a) ustawy o gospodarce nieruchomościami z dnia 21 sierpnia 1997 r.</p> <p>Obecnie na Osiedlu nie ma wystarczającej ilości dróg publicznych, a te które są - nie posiadają wymaganych parametrów. Projekt planu m.in. w zakresie projektowanego układu komunikacyjnego posiada niezbędne opinie i uzgodnienia.</p> <p>Stanowisko Zarządu Infrastruktury Komunalnej i Transportu z dnia 7 lipca 2009 r. – pismo znak: ZIKiT/S/47152/09/IUO-UM-7/31483.</p>



			ograniczenie ruchu samochodowego, a przy ulicy zlokalizowane są: ogródek jordanowski, Dom Kultury, biblioteka, Przychodnia Zdrowia oraz Dom Opieki Społecznej, czyli obiekty, wokół których pożądanym jest ograniczenie ruchu kołowego					
1696.	<b>1783</b>	[...]*	<b>Sprzeciw</b> wobec projektowanej drożdy ze skrzyżowania ulic Bogucianka, Benedyktyńska i Bolesława Śmiałego w kierunku ul. Heligundy przez budynek dawnego przedszkola nr 133 położonego na działce nr 324, być przeznaczony po adaptacji na ośrodek zdrowia i plac zabaw dla dzieci z Przedszkola nr 133.	Obszar planu		<b>Prezydent Miasta Krakowa nie uwzględnił wniesionej uwagi</b>	<b>Uwaga pozostaje nieuwzględniona przez Radę Miasta Krakowa</b>	<b>Uwaga nieuwzględniona</b> Zaprojektowana droga dojazdowa KDD umożliwi lepsze skomunikowanie terenów mieszkaniowych położonych w rejonie ul. Heligundy oraz Wąlgierza Wdalego. Dla realizacji usług publicznych przeznaczono tereny w rejonie ul. Dziewiarzy. Ośrodek zdrowia mógłby powstać wg planu w obrębie terenów zabudowy usługowej – usługi publiczne (UP1) – w § 20 ust. 1 pkt. 1/ lit. b/ wskazano jako przeznaczenie podstawowe m.in. obiekty zdrowia.
1697.	<b>1784</b>	[...]*	<b>1.poparcie</b> budowy planowanej drogi od północy wokół Winnicy ... <b>2.sugestia</b> - budowa ronda w okolicy skrzyżowania ulic Bolesława Śmiałego i Nad Czerną- początek obwodnicy <b>3.sugestia</b> - <b>wzdłuż</b> projektowanej ulicy utworzyć parking dla samochodów osobowych i autokarów wraz z obiektami gastronomicznymi, toaletami i małą architekturą.	obszar planu		<b>Prezydent Miasta Krakowa nie uwzględnił wniesionej uwagi</b>	<b>Uwaga pozostaje nieuwzględniona przez Radę Miasta Krakowa</b>	<b>Uwaga nieuwzględniona</b> Zaprojektowany układ drogowy wynika z obowiązku zapewnienia działkom budowlanym dostępności do dróg publicznych, co szczegółowo określono w § 14 Rozporządzenia Ministra Infrastruktury z dnia 12 kwietnia 2002 r. w sprawie warunków technicznych, jakim powinny odpowiadać budynki i ich usytuowanie; art. 2 pkt. 12) i 14) ustawy o planowaniu i zagospodarowaniu przestrzennym z dnia 27 marca 2003 r. oraz art. 4 pkt. 3a) ustawy o gospodarce nieruchomościami z dnia 21 sierpnia 1997 r.  Obecnie na Osiedlu nie ma wystarczającej ilości dróg publicznych, a te które są - nie posiadają wymaganych parametrów. Projekt planu m.in. w zakresie projektowanego układu komunikacyjnego posiada niezbędne opinie i uzgodnienia.  Stanowisko Zarządu Infrastruktury Komunalnej i Transportu z dnia 7 lipca 2009 r. – pismo znak: ZIK:IT/S/47152/09/IUO-UM-7/31483.
1698.	<b>1785</b>	[...]*	<b>Wnoszą o</b> umieszczenie w planach zagospodarowania przestrzennego Tyniec-Osiedle centrum dla obsługi turystycznej oraz zaprojektowanie w tym obszarze (odtworzenie) przeprawy promowej i ścieżek rowerowych w	obszar planu		<b>Prezydent Miasta Krakowa nie uwzględnił wniesionej uwagi</b>	<b>Uwaga pozostaje nieuwzględniona przez Radę Miasta Krakowa</b>	<b>Uwaga nieuwzględniona</b> W projekcie planu w rejonie ul. Promowej wskazano tereny komunikacji wodnej KW. W obrębie terenów KW w przeznaczeniu podstawowym wskazano możliwość realizacji przystani rzecznej a także pomostów oraz innych obiektów i urządzeń służących obsłudze rzecznych promów i statków wycieczkowych, w tym tzw. tramwaju wodnego (§37 ust. 1 pkt. 1). W związku z powyższym projekt planu uwzględni odtworzenie przeprawy promowej.

			nawiązaniu do istniejącego przystanku tramwaju wodnego wraz z parkingami dla samochodów osobowych, obiektami gastronomicznymi, toaletami oraz małą architekturą (ławki, kosze na śmieci, altanki)					
1699.	<b>1786</b>	[...]*	<p><b>1.sprzeciw</b> co do projektowanej drogi (KDL) łączącej ulice Bolesława Śmiałego i Obrony Tyńca przechodzącej przez nowo wybudowany budynek mieszkalny</p> <p><b>2.wnoszą o</b> zaprojektowanie tej drogi jako (KDD) w początkowym odcinku od ul. Obrony Tyńca w istniejącej ul. Skolczanka, a następnie wzdłuż istniejącego rowu melioracyjnego</p> <p><b>3.wnoszą o</b> przeznaczenie terenów rolnych (R2) wzdłuż projektowanej ulicy (od strony lasu) pod tereny pod zabudowę jednorodziną (MN)</p>	Obszar planu		<b>Prezydent Miasta Krakowa nie uwzględnił wniesionej uwagi</b>	<b>Uwaga pozostaje nieuwzględniona przez Radę Miasta Krakowa</b>	<p><b>Uwaga nieuwzględniona</b></p> <p>Zaprojektowany układ drogowy wynika z obowiązku zapewnienia działkom budowlanym dostępności do dróg publicznych, co szczegółowo określono w § 14 Rozporządzenia Ministra Infrastruktury z dnia 12 kwietnia 2002 r. w sprawie warunków technicznych, jakim powinny odpowiadać budynki i ich usytuowanie; art. 2 pkt. 12) i 14) ustawy o planowaniu i zagospodarowaniu przestrzennym z dnia 27 marca 2003 r. oraz art. 4 pkt. 3a) ustawy o gospodarce nieruchomościami z dnia 21 sierpnia 1997 r.</p> <p>Obecnie na Osiedlu nie ma wystarczającej ilości dróg publicznych, a te które są - nie posiadają wymaganych parametrów. Projekt planu m.in. w zakresie projektowanego układu komunikacyjnego posiada niezbędne opinie i uzgodnienia.</p> <p>Stanowisko Zarządu Infrastruktury Komunalnej i Transportu z dnia 7 lipca 2009 r. – pismo znak: ZIKiT/S/47152/09/IUO-UM-7/31483.</p> <p>Autor uwagi nie wskazuje przykładów poprowadzenia dróg w miejscach istniejących budynków.</p> <p>Możliwość przeznaczenia terenów pod zabudowę mieszkaniową zależne jest m.in. od Studium uwarunkowań i kierunków zagospodarowania przestrzennego miasta Krakowa jak również pozostałych uwarunkowań przestrzennych, prawnych oraz opinii i uzgodnień.</p> <p>Projekt planu uwzględnia ustalenia Studium, które są wiążące dla organów gminy przy sporządzaniu planów miejscowych – art. 9 ust. 4 ustawy o planowaniu i zagospodarowaniu przestrzennym z dnia 27 marca 2003 r.</p>
1700.	<b>1787</b>	[...]*	<ul style="list-style-type: none"> <li><b>Wnoszą o</b> przeanalizowanie p.z.p Tyniec-Osiedle pod względem utworzenia nowych obszarów dla zabudowy jednorodzinnej (MN), także umożliwić zabudowę drugiej linii, szczególnie tam gdzie działki mają dostęp do dróg publicznych i są już działkami uzbrojonymi, istnieją budynki i są wydane decyzje WZiZT, np. ulice Nad Czerną Heligundy</li> <li><b>wnoszą o</b> umożliwienie wydzielania terenów pod działalność komercyjną, małe</li> </ul>	obszar planu		<b>Prezydent Miasta Krakowa nie uwzględnił wniesionej uwagi</b>	<b>Uwaga pozostaje nieuwzględniona przez Radę Miasta Krakowa</b>	<p><b>Uwaga nieuwzględniona</b></p> <p>Możliwość przeznaczenia terenów pod zabudowę mieszkaniową zależne jest m.in. od Studium uwarunkowań i kierunków zagospodarowania przestrzennego miasta Krakowa jak również pozostałych uwarunkowań przestrzennych, prawnych oraz opinii i uzgodnień.</p> <p>Projekt planu uwzględnia ustalenia Studium, które są wiążące dla organów gminy przy sporządzaniu planów miejscowych – art. 9 ust. 4 ustawy o planowaniu i zagospodarowaniu przestrzennym z dnia 27 marca 2003 r.</p> <p>W projekcie planu nie dopuszcza się trzeciego i dalszych rzędów zabudowy. Tym samym dopuszcza się lokalizację drugiego rzędu zabudowy. Jednak zgodnie z ustaleniami planu każda nowo wydzielana działka budowlana w pierwszym i drugim rzędzie zabudowy musi mieć zapewniony dostęp do drogi publicznej w rozumieniu przepisów szczególnych.</p> <p>Tyniec – Osiedle to teren o dominującym przeznaczeniu pod budownictwo mieszkaniowe. Zapisy dopuszczające lokalizację usług są wystarczające.</p>

			pensjonaty, obiekty gastronomiczno-handlowe					
1701.	<b>1788</b>	[...]*	<p><b>1. poparcie</b> dla usytuowania terenu rekreacji i sportu (USI)</p> <p><b>2. poparcie</b> dla usytuowania terenu zabudowy usługowej (UP3)</p> <p><b>3. wniosek o</b> zagospodarowanie na części działki istniejącego oczka wodnego (WS) z przeznaczeniem na teren rekreacyjny</p>	<p>Ad.1. 127/93 obręb 76</p> <p>Ad.2. działka nr 97 obręb 73</p> <p>Ad. 3. działka 78/3</p>	<p>Ad. 1. <b>US KDW MN4</b></p> <p>Ad. 2. <b>UP3 MN1 KDL</b></p> <p>Ad. 3. <b>KDL ZP1 UPI</b></p>	<b>Prezydent Miasta Krakowa nie uwzględnił wniesionej uwagi</b>	<b>Uwaga pozostaje nieuwzględniona przez Radę Miasta Krakowa</b>	<b>Uwaga nieuwzględniona</b> Istniejące oczko wodne to teren wód powierzchniowych. W sąsiedztwie znajdują się tereny przeznaczone w projekcie planu pod zieleni urządzona (ZP1). W przeznaczeniu uzupełniającym dla terenów ZP1 dopuszczono możliwość realizacji m.in. placów zabaw, boisk sportowych oraz sezonowych obiektów tymczasowych w zakresie usług kultury, turystyki, sportu i rekreacji (§27 ust. 1 pkt. 2).
1702.	<b>1789</b>	[...]*	<ul style="list-style-type: none"> <li>• <b>Wniosek o</b> umieszczenie w p.z.p. odtworzenia przeprawy promowej w os. Tyniec</li> <li>• <b>W tej sprawie został podpisany w 2007 roku list intencyjny o współdziałaniu Gmin na rzecz przywrócenia przeprawy promowej na rzece Wiśle, pomiędzy Tyniec a Piekarami, (gminy Liszki i Kraków)</b></li> </ul>	obszar planu		<b>Prezydent Miasta Krakowa nie uwzględnił wniesionej uwagi</b>	<b>Uwaga pozostaje nieuwzględniona przez Radę Miasta Krakowa</b>	<b>Uwaga nieuwzględniona</b> W projekcie planu w rejonie ul. Promowej wskazano tereny komunikacji wodnej KW. W obrębie terenów KW w przeznaczeniu podstawowym wskazano możliwość realizacji przystani rzecznej a także pomostów oraz innych obiektów i urządzeń służących obsłudze rzecznych promów i statków wycieczkowych, w tym tzw. tramwaju wodnego (§37 ust. 1 pkt. 1). W związku z powyższym projekt planu uwzględni odtworzenie przeprawy promowej.
1703.	<b>1790</b>	[...]*	<p><b>Sprzeciw</b> wobec planowanej drogi zbiorczej (KDZ) w ulicach Bogucianka i Bolesława Śmiałego</p> <ul style="list-style-type: none"> <li>• Wnoszą o wyeliminowanie tranzytowego ruchu kołowego, wykonanie chodników jednostronnych, umieszczenie ścieżek rowerowych na wale wiślanym, zaprojektowanie części ulic o ruchu jednokierunkowym, projektowanie ulic jako KDD i KDW</li> </ul>	obszar planu		<b>Prezydent Miasta Krakowa nie uwzględnił wniesionej uwagi</b>	<b>Uwaga pozostaje nieuwzględniona przez Radę Miasta Krakowa</b>	<b>Uwaga nieuwzględniona</b> Wnioskowane zabezpieczenie chodników wymaga poszerzenia pasa drogowego, którego szerokość jest kwestionowana przez składających uwagi.  Zaprojektowany układ drogowy wynika z obowiązku zapewnienia działkom budowlanym dostępności do dróg publicznych, co szczegółowo określono w § 14 Rozporządzenia Ministra Infrastruktury z dnia 12 kwietnia 2002 r. w sprawie warunków technicznych, jakim powinny odpowiadać budynki i ich usytuowanie; art. 2 pkt. 12) i 14) ustawy o planowaniu i zagospodarowaniu przestrzennym z dnia 27 marca 2003 r. oraz art. 4 pkt. 3a) ustawy o gospodarce nieruchomościami z dnia 21 sierpnia 1997 r.  Obecnie na Osiedlu nie ma wystarczającej ilości dróg publicznych, a te które są - nie posiadają wymaganych parametrów. Projekt planu m.in. w zakresie projektowanego układu komunikacyjnego posiada niezbędne opinie i uzgodnienia.  Stanowisko Zarządu Infrastruktury Komunalnej i Transportu z dnia 7 lipca 2009 r. – pismo znak: ZIKiT/S/47152/09/IUO-UM-7/31483.
1704.	<b>1791</b>	[...]*	<p><b>1. sprzeciw</b> co do projektowanej drogi (KDL) łączącej ulice Bolesława Śmiałego i Obrony Tyńca przechodzącej przez nowo wybudowany budynek mieszkalny</p> <p><b>2. wnoszą o</b></p>	Obszar planu		<b>Prezydent Miasta Krakowa nie uwzględnił wniesionej uwagi</b>	<b>Uwaga pozostaje nieuwzględniona przez Radę Miasta Krakowa</b>	<b>Uwaga nieuwzględniona</b> Zaprojektowany układ drogowy wynika z obowiązku zapewnienia działkom budowlanym dostępności do dróg publicznych, co szczegółowo określono w § 14 Rozporządzenia Ministra Infrastruktury z dnia 12 kwietnia 2002 r. w sprawie warunków technicznych, jakim powinny odpowiadać budynki i ich usytuowanie; art. 2 pkt. 12) i 14) ustawy o planowaniu i zagospodarowaniu przestrzennym z dnia 27 marca 2003 r. oraz art. 4 pkt. 3a) ustawy o gospodarce nieruchomościami z dnia 21 sierpnia 1997 r.  Obecnie na Osiedlu nie ma wystarczającej ilości dróg publicznych, a te które są - nie posiadają

			zaprojektowanie tej drogi jako (KDD) w początkowym odcinku od ul. Obrony Tyńca w istniejącej ul. Skolczanka, a następnie wzdłuż istniejącego rowu melioracyjnego <b>3.wnoszą o</b> przeznaczenie terenów rolnych (R2) wzdłuż projektowanej ulicy (od strony lasu) pod tereny pod zabudowę jednorodzinną (MN)					wymaganych parametrów. Projekt planu m.in. w zakresie projektowanego układu komunikacyjnego posiada niezbędne opinie i uzgodnienia.  Stanowisko Zarządu Infrastruktury Komunalnej i Transportu z dnia 7 lipca 2009 r. – pismo znak: ZIKiT/S/47152/09/IUO-UM-7/31483.  Autor uwagi nie wskazuje przykładów poprowadzenia dróg w miejscach istniejących budynków.  Możliwość przeznaczenia terenów pod zabudowę mieszkaniową zależne jest m.in. od Studium uwarunkowań i kierunków zagospodarowania przestrzennego miasta Krakowa jak również pozostałych uwarunkowań przestrzennych, prawnych oraz opinii i uzgodnień.  Projekt planu uwzględni ustalenia Studium, które są wiążące dla organów gminy przy sporządzaniu planów miejscowych – art. 9 ust. 4 ustawy o planowaniu i zagospodarowaniu przestrzennym z dnia 27 marca 2003 r.
1705.	<b>1792</b>	[...]*	<b>1. Sprzeciw</b> wobec poszerzenia ulic Benedyktyńskiej i Dziewiarzy <b>2. Sugestia:</b> ul. Benedyktyńską należy zaplanować zgodnie z decyzją AU-2/7331/3954/07 z dnia 14.12.2007 o <b>ustaleniu lokalizacji inwestycji celu publicznego „Przebudowa ul. Benedyktyńskiej w Krakowie, wraz z odwodnieniem, oświetleniem i przekładkami kolidującego uzbrojenia”.</b> • 3. ul. Dziewiarzy pozostawić w obecnym kształcie jako droga ślepa, ponieważ powoduje to ograniczenie ruchu samochodowego, a przy ulicy zlokalizowane są: ogródek jordanowski, Dom Kultury, biblioteka, Przychodnia Zdrowia oraz Dom Opieki Społecznej, czyli obiekty, wokół których pożądanym jest ograniczenie ruchu kołowego	obszar planu		<b>Prezydent Miasta Krakowa nie uwzględnił wniesionej uwagi</b>	<b>Uwaga pozostaje nieuwzględniona przez Radę Miasta Krakowa</b>	<b>Uwaga nieuwzględniona</b>  Zaprojektowany układ drogowy wynika z obowiązku zapewnienia działkom budowlanym dostępności do dróg publicznych, co szczegółowo określono w § 14 Rozporządzenia Ministra Infrastruktury z dnia 12 kwietnia 2002 r. w sprawie warunków technicznych, jakim powinny odpowiadać budynki i ich usytuowanie; art. 2 pkt. 12) i 14) ustawy o planowaniu i zagospodarowaniu przestrzennym z dnia 27 marca 2003 r. oraz art. 4 pkt. 3a) ustawy o gospodarce nieruchomościami z dnia 21 sierpnia 1997 r.  Obecnie na Osiedlu nie ma wystarczającej ilości dróg publicznych, a te które są - nie posiadają wymaganych parametrów. Projekt planu m.in. w zakresie projektowanego układu komunikacyjnego posiada niezbędne opinie i uzgodnienia.  Stanowisko Zarządu Infrastruktury Komunalnej i Transportu z dnia 7 lipca 2009 r. – pismo znak: ZIKiT/S/47152/09/IUO-UM-7/31483.
1706.	<b>1793</b>	[...]*	<b>Sprzeciw</b> wobec projektowanej drodze	Obszar planu		<b>Prezydent Miasta</b>	<b>Uwaga pozostaje nieuwzględniona</b>	<b>Uwaga nieuwzględniona</b>

			ze skrzyżowania ulic Bogucianka, Benedyktyńska i Bolesława Śmiałego w kierunku ul. Heligundy przez budynek dawnego przedszkola nr 133 położonego na działce nr 324, być przeznaczony po adaptacji na ośrodek zdrowia i plac zabaw dla dzieci z Przedszkola nr 133.			<b>Krakowa nie uwzględnił wniesionej uwagi</b>	<b>przez Radę Miasta Krakowa</b>	Zaprojektowana droga dojazdowa KDD umożliwi lepsze skomunikowanie terenów mieszkaniowych położonych w rejonie ul. Heligundy oraz Walgierza Wdalego. Dla realizacji usług publicznych przeznaczono tereny w rejonie ul. Dziwiarzy. Ośrodek zdrowia mógłby powstać wg planu w obrębie terenów zabudowy usługowej – usługi publiczne (UP1) – w § 20 ust. 1 pkt. 1/ lit. b/ wskazano jako przeznaczenie podstawowe m.in. obiekty zdrowia.
1707.	<b>1794</b>	[...]*	<b>1.poparcie</b> budowy planowanej drogi od północy wokół Winnicy ... <b>2.sugestia</b> - budowa ronda w okolicy skrzyżowania ulic Bolesława Śmiałego i Nad Czerną- początek obwodnicy <b>3.sugestia</b> - <b>wzdłuż</b> projektowanej ulicy utworzyć parking dla samochodów osobowych i autokarów wraz z obiektami gastronomicznymi, toaletami i małą architekturą.	obszar planu		<b>Prezydent Miasta Krakowa nie uwzględnił wniesionej uwagi</b>	<b>Uwaga pozostaje nieuwzględniona przez Radę Miasta Krakowa</b>	<b>Uwaga nieuwzględniona</b>  Zaprojektowany układ drogowy wynika z obowiązku zapewnienia działkom budowlanym dostępności do dróg publicznych, co szczegółowo określono w § 14 Rozporządzenia Ministra Infrastruktury z dnia 12 kwietnia 2002 r. w sprawie warunków technicznych, jakim powinny odpowiadać budynki i ich usytuowanie; art. 2 pkt. 12) i 14) ustawy o planowaniu i zagospodarowaniu przestrzennym z dnia 27 marca 2003 r. oraz art. 4 pkt. 3a) ustawy o gospodarce nieruchomościami z dnia 21 sierpnia 1997 r.  Obecnie na Osiedlu nie ma wystarczającej ilości dróg publicznych, a te które są - nie posiadają wymaganych parametrów. Projekt planu m.in. w zakresie projektowanego układu komunikacyjnego posiada niezbędne opinie i uzgodnienia.  Stanowisko Zarządu Infrastruktury Komunalnej i Transportu z dnia 7 lipca 2009 r. – pismo znak: ZIKiT/S/47152/09/IUO-UM-7/31483.
1708.	<b>1795</b>	[...]*	<b>Wnoszą o</b> umieszczenie w planach zagospodarowania przestrzennego Tyniec-Osiedle centrum dla obsługi turystycznej oraz zaprojektowanie w tym obszarze (odtworzenie) przeprawy promowej i ścieżek rowerowych w nawiązaniu do istniejącego przystanku tramwaju wodnego wraz z parkingami dla samochodów osobowych, obiektami gastronomicznymi, toaletami oraz małą architekturą (ławki, kosze na śmieci, altanki)	obszar planu		<b>Prezydent Miasta Krakowa nie uwzględnił wniesionej uwagi</b>	<b>Uwaga pozostaje nieuwzględniona przez Radę Miasta Krakowa</b>	<b>Uwaga nieuwzględniona</b>  W projekcie planu w rejonie ul. Promowej wskazano tereny komunikacji wodnej KW. W obrębie terenów KW w przeznaczeniu podstawowym wskazano możliwość realizacji przystani rzecznej a także pomostów oraz innych obiektów i urządzeń służących obsłudze rzecznych promów i statków wycieczkowych, w tym tzw. tramwaju wodnego (§37 ust. 1 pkt. 1). W związku z powyższym projekt planu uwzględni odtworzenie przeprawy promowej.
1709.	<b>1796</b>	[...]*	<b>1.sprzeciw</b> co do projektowanej drogi (KDL) łączącej ulice Bolesława Śmiałego i Obrony Tyńca przechodzącej przez	Obszar planu		<b>Prezydent Miasta Krakowa nie uwzględnił wniesionej uwagi</b>	<b>Uwaga pozostaje nieuwzględniona przez Radę Miasta Krakowa</b>	<b>Uwaga nieuwzględniona</b>  Zaprojektowany układ drogowy wynika z obowiązku zapewnienia działkom budowlanym dostępności do dróg publicznych, co szczegółowo określono w § 14 Rozporządzenia Ministra Infrastruktury z dnia 12 kwietnia 2002 r. w sprawie warunków technicznych, jakim powinny odpowiadać budynki i ich usytuowanie; art. 2 pkt. 12) i 14) ustawy o planowaniu i zagospodarowaniu przestrzennym z dnia 27 marca

			<p>nowo wybudowany budynek mieszkalny</p> <p><b>2.wnoszą o</b> zaprojektowanie tej drogi jako (KDD) w początkowym odcinku od ul. Obrony Tyńca w istniejącej ul. Skolczanka, a następnie wzdłuż istniejącego rowu melioracyjnego</p> <p><b>3.wnoszą o</b> przeznaczenie terenów rolnych (R2) wzdłuż projektowanej ulicy (od strony lasu) pod tereny pod zabudowę jednorodziną (MN)</p>				<p>2003 r. oraz art. 4 pkt. 3a) ustawy o gospodarce nieruchomościami z dnia 21 sierpnia 1997 r.</p> <p>Obecnie na Osiedlu nie ma wystarczającej ilości dróg publicznych, a te które są - nie posiadają wymaganych parametrów. Projekt planu m.in. w zakresie projektowanego układu komunikacyjnego posiada niezbędne opinie i uzgodnienia.</p> <p>Stanowisko Zarządu Infrastruktury Komunalnej i Transportu z dnia 7 lipca 2009 r. – pismo znak: ZIKiT/S/47152/09/IUO-UM-7/31483.</p> <p>Autor uwagi nie wskazuje przykładów poprowadzenia dróg w miejscach istniejących budynków.</p> <p>Możliwość przeznaczenia terenów pod zabudowę mieszkaniową zależne jest m.in. od Studium uwarunkowań i kierunków zagospodarowania przestrzennego miasta Krakowa jak również pozostałych uwarunkowań przestrzennych, prawnych oraz opinii i uzgodnień.</p> <p>Projekt planu uwzględni ustalenia Studium, które są wiążące dla organów gminy przy sporządzaniu planów miejscowych – art. 9 ust. 4 ustawy o planowaniu i zagospodarowaniu przestrzennym z dnia 27 marca 2003 r.</p>	
1710.	<b>1797</b>	[...]*	<p><b>1. Wnosi</b> o zmniejszenie obszarów usług publicznych (UP1, złożonego z działek o nr: 2/19 i 68/2) o teren działki nr 2/19 po byłej Spółdzielni Produkcyjnej „Odnowa” w Tyńcu</p> <p>Obecnie na tym obszarze, na działce nr 68/2 należącej do Opactwa Benedyktynów, wydano warunki zabudowy zagospodarowania terenu dla inwestycji pn. „Budowa Muzeum Konfederatów Barskich i lapidarium wraz z parkingiem na 120 samochodów” – <b>decyzja AU-02-6.MKW.7331-3297/08 z dnia 25.05.2007.</b></p> <p>Usytuowanie tak dużego obszaru usług publicznych (UP1) w centrum osiedla, spowoduje znaczne zwiększenie już nazbyt dużego ruchu samochodowego panującego na tym obszarze, co utrudni życie Mieszkańcom przyległego terenu.</p>	2/19, 68/2 obręb 73	<p><b>Dotyczy działki 2/19:</b> <b>UP1</b> <b>R2</b></p> <p><b>Dotyczy działki 68/2:</b> <b>UP1</b> <b>MN1</b> <b>KDL</b> <b>KDD</b></p>	<p><b>Prezydent Miasta Krakowa nie uwzględnił wniesionej uwagi</b></p>	<p><b>Uwaga pozostaje nieuwzględniona przez Radę Miasta Krakowa</b></p>	<p><b>Uwaga nieuwzględniona</b></p> <p>Zgodnie ze Studium – część tekstowa, <i>w obrębie terenów mieszkaniowych niskiej intensywności MN dopuszcza się realizację niezbędnych obiektów i urządzeń służących realizacji celów publicznych na poziomie lokalnym.</i></p> <p>Obecnie w obszarze objętym planem brak jest terenów dla kompleksowej realizacji usług publicznych, natomiast wyznaczona w projekcie planu lokalizacja jest optymalna.</p>

			2. <b>Proponuje</b> przeznaczenie tego terenu (dz. 2/19), pod budownictwo jednorodzinne (MM) lub usługi publiczne (UP3, UP4) – szkoła podstawowa, gimnazjum.					
1711.	<b>1798</b>	[...]*	<ul style="list-style-type: none"> <li>• <b>Wnoszą o</b> przeanalizowanie p.z.p Tyniec-Osiedle pod względem utworzenia nowych obszarów dla zabudowy jednorodzinnej (MN), także umożliwić zabudowę drugiej linii, szczególnie tam gdzie działki mają dostęp do dróg publicznych i są już działkami uzbrojonymi, istnieją budynki i są wydane decyzje WZiZT, np. ulice Nad Czernąj Heligundy</li> <li>• <b>wnoszą o</b> umożliwienie wydzielania terenów pod działalność komercyjną, małe pensjonaty, obiekty gastronomiczno-handlowe</li> </ul>	obszar planu		<b>Prezydent Miasta Krakowa nie uwzględnił wniesionej uwagi</b>	<b>Uwaga pozostaje nieuwzględniona przez Radę Miasta Krakowa</b>	<p><b>Uwaga nieuwzględniona</b></p> <p>Możliwość przeznaczenia terenów pod zabudowę mieszkaniową zależne jest m.in. od Studium uwarunkowań i kierunków zagospodarowania przestrzennego miasta Krakowa jak również pozostałych uwarunkowań przestrzennych, prawnych oraz opinii i uzgodnień.</p> <p>Projekt planu uwzględni ustalenia Studium, które są wiążące dla organów gminy przy sporządzaniu planów miejscowych – art. 9 ust. 4 ustawy o planowaniu i zagospodarowaniu przestrzennym z dnia 27 marca 2003 r.</p> <p>W projekcie planu nie dopuszcza się trzeciego i dalszych rzędów zabudowy. Tym samym dopuszcza się lokalizację drugiego rzędu zabudowy. Jednak zgodnie z ustaleniami planu każda nowo wydzielana działka budowlana w pierwszym i drugim rzędzie zabudowy musi mieć zapewniony dostęp do drogi publicznej w rozumieniu przepisów szczególnych.</p> <p>Tyniec – Osiedle to teren o dominującym przeznaczeniu pod budownictwo mieszkaniowe. Zapisy dopuszczające lokalizację usług są wystarczające.</p>
1712.	<b>1799</b>	[...]*	<ul style="list-style-type: none"> <li>• <b>Wnoszą o</b> przeanalizowanie p.z.p Tyniec-Osiedle pod względem utworzenia nowych obszarów dla zabudowy jednorodzinnej (MN), także umożliwić zabudowę drugiej linii, szczególnie tam gdzie działki mają dostęp do dróg publicznych i są już działkami uzbrojonymi, istnieją budynki i są wydane decyzje WZiZT, np. ulice Nad Czernąj Heligundy</li> <li>• <b>wnoszą o</b> umożliwienie wydzielania terenów pod działalność komercyjną, małe pensjonaty, obiekty gastronomiczno-</li> </ul>	obszar planu		<b>Prezydent Miasta Krakowa nie uwzględnił wniesionej uwagi</b>	<b>Uwaga pozostaje nieuwzględniona przez Radę Miasta Krakowa</b>	<p><b>Uwaga nieuwzględniona</b></p> <p>Możliwość przeznaczenia terenów pod zabudowę mieszkaniową zależne jest m.in. od Studium uwarunkowań i kierunków zagospodarowania przestrzennego miasta Krakowa jak również pozostałych uwarunkowań przestrzennych, prawnych oraz opinii i uzgodnień.</p> <p>Projekt planu uwzględni ustalenia Studium, które są wiążące dla organów gminy przy sporządzaniu planów miejscowych – art. 9 ust. 4 ustawy o planowaniu i zagospodarowaniu przestrzennym z dnia 27 marca 2003 r.</p> <p>W projekcie planu nie dopuszcza się trzeciego i dalszych rzędów zabudowy. Tym samym dopuszcza się lokalizację drugiego rzędu zabudowy. Jednak zgodnie z ustaleniami planu każda nowo wydzielana działka budowlana w pierwszym i drugim rzędzie zabudowy musi mieć zapewniony dostęp do drogi publicznej w rozumieniu przepisów szczególnych.</p> <p>Tyniec – Osiedle to teren o dominującym przeznaczeniu pod budownictwo mieszkaniowe. Zapisy dopuszczające lokalizację usług są wystarczające.</p>

			handlowe					
--	--	--	----------	--	--	--	--	--

\* wyłączenie jawności w zakresie danych osobowych; na podstawie art. 1 i 6 ustawy z dnia 29 sierpnia 1997r. o ochronie danych osobowych (Dz. U. z 2002 r., Nr. 101, poz. 926 z późn. zm.);  
jawność wyłączył: Tomasz Babicz - inspektor w Biurze Planowania Przestrzennego UMK



TABELA 13/23

Lp.	UWAGA NR:	IMIĘ I NAZWISKO wnoszących uwagi:	TREŚĆ UWAGI	DOTYCZY DZIAŁEK	USTALENIA PROJEKTU PLANU:	ROZSTRZYGNĘCIE W SPRAWIE ROZPATRZENIA UWAGI		Wyjaśnienie
1	2	3	4	5	6	7		8
1713.	<b>1800</b>	[...]*	<p><b>1. Wnosi</b> o zmniejszenie obszarów usług publicznych (UP1, złożonego z działek o nr: 2/19 i 68/2) o teren działki nr 2/19 po byłej Spółdzielni Produkcyjnej „Odnowa” w Tyńcu. Obecnie na tym obszarze, na działce nr 68/2 należącej do Opactwa Benedyktynów, wydano warunki zabudowy zagospodarowania terenu dla inwestycji pn. „Budowa Muzeum Konfederatów Barskich i lapidarium wraz z parkingiem na 120 samochodów” – <b>decyzja AU-02-6.MKW.7331-3297/08 z dnia 25.05.2007</b>. Usytuowanie tak dużego obszaru usług publicznych (UP1) w centrum osiedla, spowoduje znaczne zwiększenie już nazbyt dużego ruchu samochodowego panującego na tym obszarze, co utrudni życie Mieszkańcom przyległego terenu.</p> <p><b>2. Proponuje</b> przeznaczenie tego terenu (dz. 2/19), pod budownictwo jednorodzinne (MM) lub usługi publiczne (UP3, UP4) – szkoła podstawowa, gimnazjum.</p>	2/19, 68/2 obręb 73	<p>Dotyczy działki 2/19: <b>UP1</b> <b>R2</b></p> <p>Dotyczy działki 68/2: <b>UP1</b> <b>MN1</b> <b>KDL</b> <b>KDD</b></p>	Prezydent Miasta Krakowa <b>nie uwzględnił</b> wniesionej uwagi	Uwaga pozostaje niewzględniona przez Radę Miasta Krakowa	<p><b>Uwaga niewzględniona</b></p> <p>Zgodnie ze Studium – część tekstowa, w obrębie terenów mieszkaniowych niskiej intensywności MN dopuszcza się realizację niezbędnych obiektów i urządzeń służących realizacji celów publicznych na poziomie lokalnym.</p> <p>Obecnie w obszarze objętym planem brak jest terenów dla kompleksowej realizacji usług publicznych, natomiast wyznaczona w projekcie planu lokalizacja jest optymalna.</p>
1714.	<b>1801</b>	[...]*	<p><b>1. poparcie</b> dla usytuowania terenu rekreacji i sportu (US1)</p> <p><b>2. poparcie</b> dla usytuowania terenu zabudowy usługowej (UP3)</p> <p><b>3. wniosek o</b></p>	<p>Ad.1. 127/93 obręb 76</p> <p>Ad.2. działka nr 97 obręb 73</p>	<p>Ad. 1. <b>US</b> <b>KDW</b> <b>MN4</b></p> <p>Ad. 2. <b>UP3</b> <b>MN1</b></p>	Prezydent Miasta Krakowa <b>nie uwzględnił</b> wniesionej uwagi	Uwaga pozostaje niewzględniona przez Radę Miasta Krakowa	<p><b>Uwaga niewzględniona</b></p> <p>Istniejące oczko wodne to teren wód powierzchniowych. W sąsiedztwie znajdują się tereny przeznaczone w projekcie planu pod zieleni urządzone (ZP1). W przeznaczeniu uzupełniającym dla terenów ZP1 dopuszczono możliwość realizacji m.in. placów zabaw, boisk sportowych oraz sezonowych obiektów tymczasowych w zakresie usług kultury, turystyki, sportu i rekreacji (§27 ust. 1 pkt. 2).</p>

			zagospodarowanie na części działki istniejącego oczka wodnego (WS) z przeznaczeniem na teren rekreacyjny	Ad. 3. działka 78/3	<b>KDL</b>  <b>Ad. 3.</b> <b>KDL</b> <b>ZP1</b> <b>UP1</b>			
1715.	<b>1802</b>	[...]*	<b>Sprzeciw</b> wobec planowanej drogi zbiorczej (KDZ) w ulicach Bogucianka i Bolesława Śmiałego Wnoszą o wyeliminowanie tranzytowego ruchu kołowego, wykonanie chodników jednostronnych, umieszczenie ścieżek rowerowych na wale wiślanym, zaprojektowanie części ulic o ruchu jednokierunkowym, projektowanie ulic jako KDD i KDW	obszar planu		<b>Prezydent Miasta Krakowa nie uwzględnił wniesionej uwagi</b>	<b>Uwaga pozostaje nieuwzględniona przez Radę Miasta Krakowa</b>	<b>Uwaga nieuwzględniona</b>  Zaprojektowany układ drogowy wynika z obowiązku zapewnienia działkom budowlanym dostępności do dróg publicznych, co szczegółowo określono w § 14 Rozporządzenia Ministra Infrastruktury z dnia 12 kwietnia 2002 r. w sprawie warunków technicznych, jakim powinny odpowiadać budynki i ich usytuowanie; art. 2 pkt. 12) i 14) ustawy o planowaniu i zagospodarowaniu przestrzennym z dnia 27 marca 2003 r. oraz art. 4 pkt. 3a) ustawy o gospodarce nieruchomościami z dnia 21 sierpnia 1997 r.  Obecnie na Osiedlu nie ma wystarczającej ilości dróg publicznych, a te które są - nie posiadają wymaganych parametrów. Projekt planu m.in. w zakresie projektowanego układu komunikacyjnego posiada niezbędne opinie i uzgodnienia.  Stanowisko Zarządu Infrastruktury Komunalnej i Transportu z dnia 7 lipca 2009 r. – pismo znak: ZIKiT/S/47152/09/IUO-UM-7/31483.
1716.	<b>1803</b>	[...]*	• <b>Wniosek</b> o umieszczenie w p.z.p. odtworzenia przeprawy promowej w os. Tyniec <b>W tej sprawie został podpisany w 2007 roku list intencyjny o współdziałaniu Gmin na rzecz przywrócenia przeprawy promowej na rzece Wiśle, pomiędzy Tynćem a Piekarami, (gminy Liszki i Kraków)</b>	obszar planu		<b>Prezydent Miasta Krakowa nie uwzględnił wniesionej uwagi</b>	<b>Uwaga pozostaje nieuwzględniona przez Radę Miasta Krakowa</b>	<b>Uwaga nieuwzględniona</b>  W projekcie planu w rejonie ul. Promowej wskazano tereny komunikacji wodnej KW. W obrębie terenów KW w przeznaczeniu podstawowym wskazano możliwość realizacji przystani rzecznej a także pomostów oraz innych obiektów i urządzeń służących obsłudze rzecznych promów i statków wycieczkowych, w tym tzw. tramwaju wodnego (§37 ust. 1 pkt. 1). W związku z powyższym projekt planu uwzględnia odtworzenie przeprawy promowej.
1717.	<b>1804</b>	[...]*	<b>Żąda</b> dopuszczenia drugiej linii zabudowy, zgodnie z uwagą Komisji Planowania Przestrzennego i Ochrony Środowiska RMK	obszar planu		<b>Prezydent Miasta Krakowa nie uwzględnił wniesionej uwagi</b>	<b>Uwaga pozostaje nieuwzględniona przez Radę Miasta Krakowa</b>	<b>Uwaga nieuwzględniona</b>  W projekcie planu nie dopuszcza się trzeciego i dalszych rzędów zabudowy. Tym samym dopuszcza się lokalizację drugiego rzędu zabudowy. Jednak zgodnie z ustaleniami planu każda nowo wydzielana działka budowlana w pierwszym i drugim rzędzie zabudowy musi mieć zapewniony dostęp do drogi publicznej w rozumieniu przepisów szczególnych.
1718.	<b>1805</b>	[...]*	Odwołuje się od m.p.z.p. Tyniec-Osiedle, nie zgadza się na: • koncepcję i poszerzenie projektowanej ul. Bolesława Śmiałego oraz ul. Bogucianka • projekt UP (2ha) – brak zgody mieszkańców w tej rejonizacji	177 obręb 73	<b>MN4</b> <b>ZP2</b> <b>KDD</b>	<b>Prezydent Miasta Krakowa częściowo nie uwzględnił wniesionej uwagi</b>	<b>Uwaga pozostaje częściowo nieuwzględniona przez Radę Miasta Krakowa</b>	<b>Uwaga uwzględniona</b> w zakresie:  <b>Uwaga uwzględniona</b> w zakresie wykreślenia zapisu dotyczącego zasady lokalizacji jednego budynku mieszkalnego na jednej działce budowlanej.  <b>Uwaga uwzględniona częściowo</b> w zakresie:  <b>Uwaga uwzględniona częściowo</b> w zakresie zmniejszenia minimalnej szerokości działki budowlanej. Zmiana polegać będzie na doprecyzowaniu zapisu, który odnosić się będzie do nowo wydzielanych działek budowlanych. Wskaźnik szerokości działki zostanie ujednolicony na całym obszarze planu tj. określony jako minimalny zgodnie z przepisami odrębnymi.

		<ul style="list-style-type: none"> <li>• minimalną wartość 3,2% powierzchni przeznaczonej pod budownictwo na obszarze 326ha</li> <li>• całkowity brak możliwości rozbudowy lub nadbudowy domów zlokalizowanych przy ul. Bogucianka, ul. Bolesława Śmiałego i innych ze względu na zapis 5 lub 8 metrów od linii osi jezdni dla MN1, MN2, MN3, MN4 (zakaz rozbudowy, nadbudowy)</li> <li>• 30% usług w nowo wybudowanych domach</li> <li>• ustanowienia ZP3 na terenach budowlanych</li> <li>• brak namiesienia istniejących budynków – drogi projektowane są na terenach gdzie obecnie stoją domy.</li> <li>• brak namiesienia na plan istniejących dróg: ul. Stępcice – droga zaprojektowana bez końcowego odcinka, ostatniego domu</li> <li>• brak aktualnego stanu roślinności, terenu boiska</li> <li>• brak zaprojektowanego miejsca pod ośrodek zdrowia, a istniejący budynek przy ul. Bogucianka 2, który mieszkańcy chcą przeznaczyć na ten cel, w planach jest do wyburzenia</li> <li>• brak zaprojektowanego miejsca pod szkołę</li> <li>• drogę poszerzoną w miejscu gdzie stoi zabytkowy budynek, który to uniemożliwia</li> <li>• brak kanalizacji, chodników przy drogach, wodociągów, oznaczonych przejść dla pieszych oraz</li> </ul>				<p><b>Uwaga nieuwzględniona w zakresie:</b></p> <p>Ograniczenia w kształtowaniu zabudowy w sąsiedztwie dróg mają na celu ochronę projektowanych korytarzy transportowych przed lokalizacją nowych budynków lub rozbudową istniejących.</p> <p>Zaprojektowany układ drogowy wynika z obowiązku zapewnienia działkom budowlanym dostępności do dróg publicznych, co szczegółowo określono w § 14 Rozporządzenia Ministra Infrastruktury z dnia 12 kwietnia 2002 r. w sprawie warunków technicznych, jakim powinny odpowiadać budynki i ich usytuowanie; art. 2 pkt. 12) i 14) ustawy o planowaniu i zagospodarowaniu przestrzennym z dnia 27 marca 2003 r. oraz art. 4 pkt. 3a) ustawy o gospodarce nieruchomościami z dnia 21 sierpnia 1997 r.</p> <p>Obecnie na Osiedlu nie ma wystarczającej ilości dróg publicznych, a te które są - nie posiadają wymaganych parametrów.</p> <p>Projekt planu m.in. w zakresie projektowanego układu komunikacyjnego posiada niezbędne opinie i uzgodnienia.</p> <p>Stanowisko Zarządu Infrastruktury Komunalnej i Transportu z dnia 7 lipca 2009 r. – pismo znak: ZIKiT/S/47152/09/IUO-UM-7/31483.</p> <p>Projekt planu wskazuje docelowy układ komunikacyjny. Autor uwagi nie wskazuje przykładów poprowadzenia dróg w miejscach istniejących budynków. Projekt planu sporządzony jest w oparciu o dostępne podkłady mapowe.</p> <p>W projekcie planu wskazuje się szerokość dróg w liniach rozgraniczających, natomiast kształtowanie przebiegu jezdni (budowy lub modernizacji drogi) wskazuje się w projekcie budowlanym, w którym uwzględnia się uwarunkowania dotyczące m.in. istniejącej zabudowy zabytkowej.</p> <p>Autor uwagi nie precyzuje jaka forma przeznaczenia miała by zostać zaprojektowana w miejsce UP2.</p> <p>Projekt planu uwzględnia uwarunkowania oraz wytyczne i wskazania instytucji i organów właściwych do opiniowania i uzgadniania projektu planu miejscowego zgodnie z ustawą o planowaniu i zagospodarowaniu przestrzennym z dnia 27 marca 2003 r.</p> <p>Projekt planu uwzględnia dostępne materiały i opracowania oraz posiada opinie i uzgodnienia.</p> <p>Zaprojektowana droga dojazdowa KDD umożliwia lepsze skomunikowanie terenów mieszkaniowych położonych w rejonie ul. Heligundy oraz Walgierza Wdalego. Dla realizacji usług publicznych przeznaczono tereny w rejonie ul. Dziewiarzy. Ośrodek zdrowia mógłby powstać wg planu w obrębie terenów zabudowy usługowej – usługi publiczne (UP1) – w § 20 ust. 1 pkt. 1/ lit. b/ wskazano jako przeznaczenie podstawowe m.in. obiekty zdrowia.</p> <p>Możliwość przeznaczenia terenów pod zabudowę mieszkaniową zależy jest m.in. od Studium uwarunkowań i kierunków zagospodarowania przestrzennego miasta Krakowa jak również pozostałych uwarunkowań przestrzennych, prawnych oraz opinii i uzgodnień.</p> <p>Projekt planu uwzględnia ustalenia Studium, które są wiążące dla organów gminy przy sporządzaniu planów miejscowych – art. 9 ust. 4 ustawy o planowaniu i zagospodarowaniu przestrzennym z dnia 27 marca 2003 r.</p> <p>Tyniec – Osiedle to teren o dominującym przeznaczeniu pod budownictwo mieszkaniowe. Zapisy dopuszczające lokalizację usług są wystarczające.</p> <p>W projekcie planu zaprojektowano przebiegi infrastruktury wodociągowej i kanalizacyjnej – Załącznik nr 2 – Infrastruktura techniczna.</p> <p>Projekt planu uzyskał uzgodnienie przez Lasy Państwowe Nadleśnictwo Myślenice - Pismo znak: Z-2120/MPZP-24/08 z dnia 21.07.2008, w którym wskazuje że: „minimalna odległość pomiędzy granicą terenów leśnych, a granicą terenów budownictwa wynosi 30 m i w takiej odległości od lasu należy</p>
--	--	---	--	--	--	--

		<p>nowych dróg umożliwiających dojazd do posesji</p> <ul style="list-style-type: none"> <li>na przekształcenie ulic Bogucianka i Bolesława Śmiałego w drogi zbiorcze – proponujemy zaplanować chodniki i remont drogi zgodnie z przygotowanym już planem a zakwestionowanym przez Benedyktynów</li> <li>na planowane wyburzenie budynku dawnego przedszkola, który ma być przeznaczony adaptacji na nowy ośrodek zdrowia i plac zabaw dla dzieci z Przedszkola nr 133</li> </ul> <p><b>Żąda:</b></p> <ul style="list-style-type: none"> <li>wykreślenia ograniczenia możliwości zabudowy działek o szerokości mniejszej niż 16m dla terenów MN1 i MN2 i mniejszej niż 20 m dla terenów MN4 (większość działek nie spełnia tego warunku – są węższe)</li> <li>wykreślenia zasady <i>jedna działka jeden dom</i></li> <li>zmniejszenia strefy ochronnej od lasów bez możliwości zabudowy z 30m do obowiązującej w przepisach ogólnych odległości 12m – nie jesteśmy bandą wandalii chcących niszczyć lasy, a w Tyńcu bardzo dużo budynków (np. na ul. Obrony Tyńca, Danusi Jurandówny czy Walgierza Wdalego jest usytuowanych w bezpośrednim sąsiedztwie lasu</li> <li>wykreślenia zakazu wznoszenia wolnostojących</li> </ul>					<p>poprowadzić nieprzekraczalną linię zabudowy”.</p> <p>W projekcie planu nie dopuszcza się trzeciego i dalszych rzędów zabudowy. Tym samym dopuszcza się lokalizację drugiego rzędu zabudowy. Jednak zgodnie z ustaleniami planu każda nowo wydzielana działka budowlana w pierwszym i drugim rzędzie zabudowy musi mieć zapewniony dostęp do drogi publicznej w rozumieniu przepisów szczególnych.</p> <p>W projekcie planu wskazano dwa tereny usług publicznych UP3 i UP4, w obrębie których znajdują się istniejące szkoły. Wydział Edukacji UMK nie wnosił do projektu planu na etapie składania wniosków do planu oraz w trakcie opiniowania uwag sugerujących możliwość lokalizacji nowych szkół w Tyńcu – Osiedle.</p>
--	--	--	--	--	--	--	---

			<p>obiektów usługowych w terenach MN – zablokuje to np. przeznaczenia domu na działalność gastronomiczną – mini pensjonatu, stwarza monopol dla Opactwa na czerpanie korzyści z rozwoju turystyki przyjazdowej. Być może w przyszłości ktoś z mieszkańców będzie chciał taką działalność prowadzić</p> <ul style="list-style-type: none"> <li>dopuszczenia drugiej linii zabudowy zgodnie z uwagą Komisji Planowania Przestrzennego i Ochrony Środowiska RMK</li> </ul> <p><b>Popiera</b> budowę planowanej drogi wokół Winnicy, odciążającej ruch turystyczny w centrum osiedla. Początek tej drogi powinien być wspólny z planowaną drogą dojazdową do oczyszczalni ścieków, a nie w najbardziej niebezpiecznym miejscu ul. Bolesława Śmiałego.</p>					
1719.	<b>1806</b>	[...]*	<p><b>I. Wnosi</b> o zmniejszenie obszarów usług publicznych (UP1, złożonego z działek o nr: 2/19 i 68/2) o teren działki nr 2/19 po byłej Spółdzielni Produkcyjnej „Odnowa” w Tyńcu</p> <p>Obecnie na tym obszarze, na działce nr 68/2 należącej do Opactwa Benedyktynów, wydano warunki zabudowy zagospodarowania terenu dla inwestycji pn. „Budowa Muzeum Konfederatów Barskich i lapidarium wraz z parkingiem na 120 samochodów” – <b>decyzja AU-02-6.MKW.7331-3297/08 z dnia 25.05.2007</b>. Usytuowanie tak dużego obszaru usług</p>	2/19, 68/2 obręb 73	<p><b>Dotyczy działki 2/19:</b> UP1 R2</p> <p><b>Dotyczy działki 68/2:</b> UP1 MNI KDL KDD</p>	<b>Prezydent Miasta Krakowa nie uwzględnił wniesionej uwagi</b>	<b>Uwaga pozostaje nieuwzględniona przez Radę Miasta Krakowa</b>	<p><b>Uwaga nieuwzględniona</b></p> <p>Zgodnie ze Studium – część tekstowa, w <i>obrębie terenów mieszkaniowych niskiej intensywności MN dopuszcza się realizację niezbędnych obiektów i urządzeń służących realizacji celów publicznych na poziomie lokalnym.</i></p> <p>Obecnie w obszarze objętym planem brak jest terenów dla kompleksowej realizacji usług publicznych, natomiast wyznaczona w projekcie planu lokalizacja jest optymalna.</p>

			publicznych (UP1) w centrum osiedla, spowoduje znaczne zwiększenie już nazbyt dużego ruchu samochodowego panującego na tym obszarze, co utrudni życie Mieszkańcom przyległego terenu. <b>2. Proponuje</b> przeznaczenie tego terenu (dz. 2/19), pod budownictwo jednorodzinne (MM) lub usługi publiczne (UP3, UP4) – szkoła podstawowa, gimnazjum.					
1720.	<b>1807</b>	[...]*	<ul style="list-style-type: none"> <li>• <b>Wniosek</b> o umieszczenie w p.z.p. odtworzenia przeprawy promowej w os. Tyniec</li> </ul> <b>W tej sprawie został podpisany w 2007 roku list intencyjny o współdziałaniu Gmin na rzecz przywrócenia przeprawy promowej na rzece Wiśle, pomiędzy Tyniec a Piekarami, (gminy Liszki i Kraków)</b>	obszar planu		<b>Prezydent Miasta Krakowa nie uwzględnił wniesionej uwagi</b>	<b>Uwaga pozostaje nieuwzględniona przez Radę Miasta Krakowa</b>	<b>Uwaga nieuwzględniona</b>  W projekcie planu w rejonie ul. Promowej wskazano tereny komunikacji wodnej KW. W obrębie terenów KW w przeznaczeniu podstawowym wskazano możliwość realizacji przystani rzecznej a także pomostów oraz innych obiektów i urządzeń służących obsłudze rzecznych promów i statków wycieczkowych, w tym tzw. tramwaju wodnego (§37 ust. 1 pkt. 1). W związku z powyższym projekt planu uwzględni odtworzenie przeprawy promowej.
1721.	<b>1808</b>	[...]*	<ol style="list-style-type: none"> <li>1. <b>Sprzeciw</b> wobec poszerzenia ulic Benedyktyńskiej i Dziewiarzy</li> <li>2. Sugestia: ul. Benedyktyńską należy zaplanować zgodnie z decyzją AU-2/7331/3954/07 z dnia 14.12.2007 o ustaleniu lokalizacji inwestycji celu publicznego „Przebudowa ul. Benedyktyńskiej w Krakowie, wraz z odwodnieniem, oświetleniem i przekładkami kolidującego uzbrojenia”.</li> <li>3. ul. Dziewiarzy pozostawić w obecnym kształcie jako droga ślepa, ponieważ powoduje to ograniczenie ruchu samochodowego, a przy</li> </ol>	obszar planu		<b>Prezydent Miasta Krakowa nie uwzględnił wniesionej uwagi</b>	<b>Uwaga pozostaje nieuwzględniona przez Radę Miasta Krakowa</b>	<b>Uwaga nieuwzględniona</b>  Zaprojektowany układ drogowy wynika z obowiązku zapewnienia działkom budowlanym dostępności do dróg publicznych, co szczegółowo określono w § 14 Rozporządzenia Ministra Infrastruktury z dnia 12 kwietnia 2002 r. w sprawie warunków technicznych, jakim powinny odpowiadać budynki i ich usytuowanie; art. 2 pkt. 12) i 14) ustawy o planowaniu i zagospodarowaniu przestrzennym z dnia 27 marca 2003 r. oraz art. 4 pkt. 3a) ustawy o gospodarce nieruchomościami z dnia 21 sierpnia 1997 r.  Obecnie na Osiedlu nie ma wystarczającej ilości dróg publicznych, a te które są - nie posiadają wymaganych parametrów. Projekt planu m.in. w zakresie projektowanego układu komunikacyjnego posiada niezbędne opinie i uzgodnienia.  Stanowisko Zarządu Infrastruktury Komunalnej i Transportu z dnia 7 lipca 2009 r. – pismo znak: ZIKiT/S/47152/09/IUO-UM-7/31483.

			ulicy zlokalizowane są: ogródek jordanowski, Dom Kultury, biblioteka, Przychodnia Zdrowia oraz Dom Opieki Społecznej, czyli obiekty, wokół których požądane jest ograniczenie ruchu kołowego					
1722.	<b>1809</b>	[...]*	<b>Żąda</b> usunięcia zapisu całkowitego zakazu rozbudowy lub nadbudowy domów zlokalizowanych przy ul. Bogucianka i Bolesława Śmiałego z racji na zapis o odległości 5 lub 8 m jezdnii dla MN1, MN2, MN3, MN4 (zakaz rozbudowy, nadbudowy).	obszar planu		<b>Prezydent Miasta Krakowa nie uwzględnił wniesionej uwagi</b>	<b>Uwaga pozostaje nieuwzględniona przez Radę Miasta Krakowa</b>	<b>Uwaga nieuwzględniona</b> Ograniczenia w kształtowaniu zabudowy w sąsiedztwie dróg mają na celu ochronę projektowanych korytarzy transportowych przed lokalizacją nowych budynków lub rozbudową istniejących.  Zaprojektowany układ drogowy wynika z obowiązku zapewnienia działkom budowlanym dostępności do dróg publicznych, co szczegółowo określono w § 14 Rozporządzenia Ministra Infrastruktury z dnia 12 kwietnia 2002 r. w sprawie warunków technicznych, jakim powinny odpowiadać budynki i ich usytuowanie; art. 2 pkt. 12) i 14) ustawy o planowaniu i zagospodarowaniu przestrzennym z dnia 27 marca 2003 r. oraz art. 4 pkt. 3a) ustawy o gospodarce nieruchomościami z dnia 21 sierpnia 1997 r.  Obecnie na Osiedlu nie ma wystarczającej ilości dróg publicznych, a te które są - nie posiadają wymaganych parametrów. Projekt planu m.in. w zakresie projektowanego układu komunikacyjnego posiada niezbędne opinie i uzgodnienia.  Stanowisko Zarządu Infrastruktury Komunalnej i Transportu z dnia 7 lipca 2009 r. – pismo znak: ZIKiT/S/47152/09/IUO-UM-7/31483.
1723.	<b>1810</b>	[...]*	<b>Żąda</b> dopuszczenia drugiej linii zabudowy, zgodnie z uwagą Komisji Planowania Przestrzennego i Ochrony Środowiska RMK	obszar planu		<b>Prezydent Miasta Krakowa nie uwzględnił wniesionej uwagi</b>	<b>Uwaga pozostaje nieuwzględniona przez Radę Miasta Krakowa</b>	<b>Uwaga nieuwzględniona</b> W projekcie planu nie dopuszcza się trzeciego i dalszych rzędów zabudowy. Tym samym dopuszcza się lokalizację drugiego rzędu zabudowy. Jednak zgodnie z ustaleniami planu każda nowo wydzielana działka budowlana w pierwszym i drugim rzędzie zabudowy musi mieć zapewniony dostęp do drogi publicznej w rozumieniu przepisów szczególnych.
1724.	<b>1811</b>	[...]*	<b>1.</b> Ze względu na uwarunkowania terenowe na działce nr 161 nie jest możliwa realizacja większości z zapisanych lokalizacji – zwłaszcza w zakresie o lokalizacji punktów widokowych i ciągów widokowych, ponieważ działka 161 jest położona poniżej działek 127/59, 160, 156/2, 127/58 i 157/1. <b>2.</b> Projekt Planu nie spełnia wymogów ustawowych odnośnie zieleni urządzonej <b>3.</b> Zapisy Planu nie uwzględniają aktualnego stanu prawnego nieruchomości – w stosunku do rzeczonych	161 obręb 76	<b>ZP3</b>	<b>Prezydent Miasta Krakowa nie uwzględnił wniesionej uwagi</b>	<b>Uwaga pozostaje nieuwzględniona przez Radę Miasta Krakowa</b>	<b>Uwaga nieuwzględniona</b> Działki zgodnie ze Studium znajdują się w obrębie terenów otwartych, w których obowiązuje całkowite wykluczenie prawa zabudowy – art. 9 ust. 4 ustawy o planowaniu i zagospodarowaniu przestrzennym z dnia 27 marca 2003 r.

			<p>nieruchomości zostały już wydane decyzje administracyjne, które zmieniają ich przeznaczenie</p> <p><b>4. Proponuje – zakwalifikowanie działek jako zabudowy mieszkaniowej MN4</b></p> <p><b>5. Przeznaczenie terenów działek zaprezentowane w Planie narusza przepisy art. 1 ust. 2 pkt 6 i 7 ustawy o planowaniu i zagospodarowaniu przestrzennym odnośnie uwzględnianiu w planowaniu i zagospodarowaniu przestrzeni walorów ekonomicznych.</b></p> <p><b>6. Przeznaczenie terenu dla działek 161, 275/1, 275/2, 275/3, 275/4, 275/6 obręb 76 jest niezgodne z zasadami kształtowania ładu przestrzennego</b></p> <p><b>7. Przeznaczenie terenu dla w/w działek jest sprzeczne z zasadą ochrony prawa własności.</b></p>					
1725.	<b>1812</b>	[...]*	<p>Wnosi o zakwalifikowanie działki jako budowlanej – w całości.</p>	161 obręb 76	<b>ZP3</b>	<b>Prezydent Miasta Krakowa nie uwzględnił wniesionej uwagi</b>	<b>Uwaga pozostaje nieuwzględniona przez Radę Miasta Krakowa</b>	<b>Uwaga nieuwzględniona</b>
1726.	<b>1813</b>	[...]*	<p>Odwołuje się od m.p.z.p. Tyniec-Osiedle, nie zgadza się na:</p> <ul style="list-style-type: none"> <li>• koncepcję i poszerzenie projektowanej ul. Bolesława Śmiałego oraz ul. Bogucianka</li> <li>• projekt UP (2ha) – brak zgody mieszkańców w tej rejonizacji</li> <li>• minimalną wartość 3,2% powierzchni przeznaczanej pod budownictwo na obszarze 326ha</li> <li>• całkowity brak możliwości rozbudowy lub</li> </ul>	124 obręb 73	<b>MN1 RL KDZ KDL</b>	<b>Prezydent Miasta Krakowa częściowo nie uwzględnił wniesionej uwagi</b>	<b>Uwaga pozostaje częściowo nieuwzględniona przez Radę Miasta Krakowa</b>	<p><b>Uwaga uwzględniona</b> w zakresie:</p> <p>Uwaga uwzględniona w zakresie wykreślenia zapisu dotyczącego zasady lokalizacji jednego budynku mieszkalnego na jednej działce budowlanej.</p> <p><b>Uwaga uwzględniona częściowo</b> w zakresie zmniejszenia minimalnej szerokości działki budowlanej. Zmiana polegać będzie na doprecyzowaniu zapisu, który odnosić się będzie do nowo wydzielanych działek budowlanych. Wskaźnik szerokości działki zostanie ujednolicony na całym obszarze planu tj. określony jako minimalny zgodnie z przepisami odrębnymi.</p> <p><b>Uwaga nieuwzględniona</b> w zakresie:</p> <p>Ograniczenia w kształtowaniu zabudowy w sąsiedztwie dróg mają na celu ochronę projektowanych korytarzy transportowych przed lokalizacją nowych budynków lub rozbudową istniejących.</p> <p>Zaprojektowany układ drogowy wynika z obowiązku zapewnienia działkom budowlanym dostępności do dróg publicznych, co szczegółowo określono w § 14 Rozporządzenia Ministra Infrastruktury z dnia 12 kwietnia 2002 r. w sprawie warunków technicznych, jakim powinny odpowiadać budynki i ich usytuowanie; art. 2 pkt. 12) i 14) ustawy o planowaniu i zagospodarowaniu przestrzennym z dnia 27 marca</p>



		<p>nadbudowy domów zlokalizowanych przy ul. Bogucianka, ul. Bolesława Śmiałego i innych ze względu na zapis 5 lub 8 metrów od linii osi jezdni dla MN1, MN2, MN3, MN4 (zakaz rozbudowy, nadbudowy)</p> <ul style="list-style-type: none"> <li>• 30% usług w nowo wybudowanych domach</li> <li>• ustanowienia ZP3 na terenach budowlanych</li> <li>• brak namiesienia istniejących budynków – drogi projektowane są na terenach gdzie obecnie stoją domy.</li> <li>• brak namiesienia na plan istniejących dróg: ul. Stępcice – droga zaprojektowana bez końcowego odcinka, ostatniego domu</li> <li>• brak aktualnego stanu roślinności, terenu boiska</li> <li>• brak zaprojektowanego miejsca pod ośrodek zdrowia, a istniejący budynek przy ul. Bogucianka 2, który mieszkańcy chcą przeznaczyć na ten cel, w planach jest do wyburzenia</li> <li>• brak zaprojektowanego miejsca pod szkołę</li> <li>• drogę poszerzoną w miejscu gdzie stoi zabytkowy budynek, który to uniemożliwia</li> <li>• brak kanalizacji, chodników przy drogach, wodociągów, oznaczonych przejść dla pieszych oraz nowych dróg umożliwiających dojazd do posesji</li> <li>• na przekształcenie ulic Bogucianka i Bolesława Śmiałego w drogi zbiorcze – proponujemy</li> </ul>				<p>2003 r. oraz art. 4 pkt. 3a) ustawy o gospodarce nieruchomościami z dnia 21 sierpnia 1997 r.</p> <p>Obecnie na Osiedlu nie ma wystarczającej ilości dróg publicznych, a te które są - nie posiadają wymaganych parametrów. Projekt planu m.in. w zakresie projektowanego układu komunikacyjnego posiada niezbędne opinie i uzgodnienia.</p> <p>Stanowisko Zarządu Infrastruktury Komunalnej i Transportu z dnia 7 lipca 2009 r. – pismo znak: ZIKiT/S/47152/09/IUO-UM-7/31483.</p> <p>Projekt planu wskazuje docelowy układ komunikacyjny. Autor uwagi nie wskazuje przykładów poprowadzenia dróg w miejscach istniejących budynków. Projekt planu sporządzany jest w oparciu o dostępne podkłady mapowe.</p> <p>W projekcie planu wskazuje się szerokość dróg w liniach rozgraniczających, natomiast kształtowanie przebiegu jezdni (budowy lub modernizacji drogi) wskazuje się w projekcie budowlanym, w którym uwzględnia się uwarunkowania dotyczące m.in. istniejącej zabudowy zabytkowej.</p> <p>Autor uwagi nie precyzuje jaka forma przeznaczenia miała by zostać zaprojektowana w miejsce UP2.</p> <p>Projekt planu uwzględnia uwarunkowania oraz wytyczne i wskazania instytucji i organów właściwych do opiniowania i uzgadniania projektu planu miejscowego zgodnie z ustawą o planowaniu i zagospodarowaniu przestrzennym z dnia 27 marca 2003 r.</p> <p>Projekt planu uwzględnia dostępne materiały i opracowania oraz posiada opinie i uzgodnienia.</p> <p>Zaprojektowana droga dojazdowa KDD umożliwia lepsze skomunikowanie terenów mieszkaniowych położonych w rejonie ul. Heligundy oraz Wałgerza Wdalego. Dla realizacji usług publicznych przeznaczono tereny w rejonie ul. Dziewiarzy. Ośrodek zdrowia mógłby powstać wg planu w obrębie terenów zabudowy usługowej – usługi publiczne (UP1) – w § 20 ust. 1 pkt. 1/ lit. b/ wskazano jako przeznaczenie podstawowe m.in. obiekty zdrowia.</p> <p>Możliwość przeznaczenia terenów pod zabudowę mieszkaniową zależne jest m.in. od Studium uwarunkowań i kierunków zagospodarowania przestrzennego miasta Krakowa jak również pozostałych uwarunkowań przestrzennych, prawnych oraz opinii i uzgodnień.</p> <p>Projekt planu uwzględnia ustalenia Studium, które są wiążące dla organów gminy przy sporządzaniu planów miejscowych – art. 9 ust. 4 ustawy o planowaniu i zagospodarowaniu przestrzennym z dnia 27 marca 2003 r.</p> <p>Tyniec – Osiedle to teren o dominującym przeznaczeniu pod budownictwo mieszkaniowe. Zapisy dopuszczające lokalizację usług są wystarczające.</p> <p>W projekcie planu zaprojektowano przebiegi infrastruktury wodociągowej i kanalizacyjnej – Załącznik nr 2 – Infrastruktura techniczna.</p> <p>Projekt planu uzyskał uzgodnienie przez Lasy Państwowe Nadleśnictwo Myślenice - Pismo znak: Z-2120/MPZP-24/08 z dnia 21.07.2008, w którym wskazuje że: „minimalna odległość pomiędzy granicą terenów leśnych, a granicą terenów budownictwa wynosi 30 m i w takiej odległości od lasu należy poprowadzić nieprzekraczalną linię zabudowy”.</p> <p>W projekcie planu nie dopuszcza się trzeciego i dalszych rzędów zabudowy. Tym samym dopuszcza się lokalizację drugiego rzędu zabudowy. Jednak zgodnie z ustaleniami planu każda nowo wydzielana działka budowlana w pierwszym i drugim rzędzie zabudowy musi mieć zapewniony dostęp do drogi publicznej w rozumieniu przepisów szczególnych.</p> <p>W projekcie planu wskazano dwa tereny usług publicznych UP3 i UP4, w obrębie których znajdują się istniejące szkoły. Wydział Edukacji UMK nie wniósł do projektu planu na etapie składania wniosków do</p>
--	--	---	--	--	--	---

		<p>zaplanować chodniki i remont drogi zgodnie z przygotowanym już planem a zakwestionowanym przez Benedyktynów</p> <ul style="list-style-type: none"> <li>na planowane wyburzenie budynku dawnego przedszkola, który ma być przeznaczony adaptacji na nowy ośrodek zdrowia i plac zabaw dla dzieci z Przedszkola nr 133</li> </ul> <p><b>Żąda:</b></p> <ul style="list-style-type: none"> <li>wykreślenia ograniczenia możliwości zabudowy działek o szerokości mniejszej niż 16m dla terenów MN1 i MN2 i mniejszej niż 20 m dla terenów MN4 (większość działek nie spełnia tego warunku – są węższe)</li> <li>wykreślenia zasady <i>jedna działka jeden dom</i></li> <li>zmniejszenia strefy ochronnej od lasów bez możliwości zabudowy z 30m do obowiązującej w przepisach ogólnych odległości 12m – nie jesteśmy bandą wandalii chcących niszczyć lasy, a w Tyńcu bardzo dużo budynków (np. na ul. Obrony Tyńca, Danusi Jurandówny czy Walgierza Wdalego jest usytuowanych w bezpośrednim sąsiedztwie lasu</li> <li>wykreślenia zakazu wznoszenia wolnostojących obiektów usługowych w terenach MN – zablokuje to np. przeznaczenia domu na działalność gastronomiczną – mini pensjonatu, stwarza monopol dla Opactwa</li> </ul>					planu oraz w trakcie opiniowania uwag sugerujących możliwość lokalizacji nowych szkół w Tyńcu – Osiedle.
--	--	---	--	--	--	--	--

			<p>na czerpanie korzyści z rozwoju turystyki przyjazdowej. Być może w przyszłości ktoś z mieszkańców będzie chciał taką działalność prowadzić</p> <ul style="list-style-type: none"> <li>dopuszczenia drugiej linii zabudowy zgodnie z uwagą Komisji Planowania Przestrzennego i Ochrony Środowiska RMK</li> </ul> <p><b>Popiera</b> budowę planowanej drogi wokół Winnicy, odcinającej ruch turystyczny w centrum osiedla. Początek tej drogi powinien być wspólny z planowaną drogą dojazdową do oczyszczalni ścieków, a nie w najbardziej niebezpiecznym miejscu ul. Bolesława Śmiałego.</p>					
1727.	<b>1814</b>	[...]*	<p>Odwołuje się od m.p.z.p. Tyniec-Osiedle, nie zgadza się na:</p> <ul style="list-style-type: none"> <li>koncepcję i poszerzenie projektowanej ul. Bolesława Śmiałego oraz ul. Bogucianka</li> <li>projekt UP (2ha) – brak zgody mieszkańców w tej rejonizacji</li> <li>minimalną wartość 3,2% powierzchni przeznaczony pod budownictwo na obszarze 326ha</li> <li>całkowity brak możliwości rozbudowy lub nadbudowy domów zlokalizowanych przy ul. Bogucianka, ul. Bolesława Śmiałego i innych ze względu na zapis 5 lub 8 metrów od linii osi jezdni dla MN1, MN2, MN3, MN4 (zakaz rozbudowy, nadbudowy)</li> <li>30% usług w nowo</li> </ul>	124 obręb 73	<b>MN1 RL KDZ KDL</b>	<b>Prezydent Miasta Krakowa częściowo nie uwzględnił wniesionej uwagi</b>	<p><b>Uwaga pozostaje częściowo nieuwzględniona przez Radę Miasta Krakowa</b></p>	<p><b>Uwaga uwzględniona</b> w zakresie:</p> <p>Uwaga uwzględniona w zakresie wykreślenia zapisu dotyczącego zasady lokalizacji jednego budynku mieszkalnego na jednej działce budowlanej.</p> <p><b>Uwaga uwzględniona częściowo</b> w zakresie:</p> <p>Uwaga uwzględniona częściowo w zakresie zmniejszenia minimalnej szerokości działki budowlanej. Zmiana polegać będzie na doprecyzowaniu zapisu, który odnosić się będzie do nowo wydzielanych działek budowlanych. Wskaźnik szerokości działki zostanie ujednolicony na całym obszarze planu tj. określony jako minimalny zgodnie z przepisami odrębnymi.</p> <p><b>Uwaga nieuwzględniona</b> w zakresie:</p> <p>Ograniczenia w kształtowaniu zabudowy w sąsiedztwie dróg mają na celu ochronę projektowanych korytarzy transportowych przed lokalizacją nowych budynków lub rozbudową istniejących.</p> <p>Zaprojektowany układ drogowy wynika z obowiązku zapewnienia działkom budowlanym dostępności do dróg publicznych, co szczegółowo określono w § 14 Rozporządzenia Ministra Infrastruktury z dnia 12 kwietnia 2002 r. w sprawie warunków technicznych, jakim powinny odpowiadać budynki i ich usytuowanie; art. 2 pkt. 12) i 14) ustawy o planowaniu i zagospodarowaniu przestrzennym z dnia 27 marca 2003 r. oraz art. 4 pkt. 3a) ustawy o gospodarce nieruchomościami z dnia 21 sierpnia 1997 r.</p> <p>Obecnie na Osiedlu nie ma wystarczającej ilości dróg publicznych, a te które są - nie posiadają wymaganych parametrów. Projekt planu m.in. w zakresie projektowanego układu komunikacyjnego posiada niezbędne opinie i uzgodnienia.</p> <p>Stanowisko Zarządu Infrastruktury Komunalnej i Transportu z dnia 7 lipca 2009 r. – pismo znak: ZIKiT/S/47152/09/IUO-UM-7/31483.</p>

		<p>wybudowanych domach</p> <ul style="list-style-type: none"> <li>• ustanowienia ZP3 na terenach budowlanych</li> <li>• brak naniesienia istniejących budynków – drogi projektowane są na terenach gdzie obecnie stoją domy.</li> <li>• brak naniesienia na plan istniejących dróg: ul. Stępice – droga zaprojektowana bez końcowego odcinka, ostatniego domu</li> <li>• brak aktualnego stanu roślinności, terenu boiska</li> <li>• brak zaprojektowanego miejsca pod ośrodek zdrowia, a istniejący budynek przy ul. Bogucianka 2, który mieszkańcy chcą przeznaczyć na ten cel, w planach jest do wyburzenia</li> <li>• brak zaprojektowanego miejsca pod szkołę</li> <li>• drogę poszerzoną w miejscu gdzie stoi zabytkowy budynek, który to uniemożliwia</li> <li>• brak kanalizacji, chodników przy drogach, wodociągów, oznaczonych przejść dla pieszych oraz nowych dróg umożliwiających dojazd do posesji</li> <li>• na przekształcenie ulic Bogucianka i Bolesława Śmiałego w drogi zbiorcze – proponujemy zaplanować chodniki i remont drogi zgodnie z przygotowanym już planem a zakwestionowanym przez Benedyktynów</li> <li>• na planowane wyburzenie budynku dawnego przedszkola, który ma być przeznaczony adaptacji na nowy</li> </ul>				<p>Projekt planu wskazuje docelowy układ komunikacyjny. Autor uwagi nie wskazuje przykładów poprowadzenia dróg w miejscach istniejących budynków. Projekt planu sporządzany jest w oparciu o dostępne podkłady mapowe.</p> <p>W projekcie planu wskazuje się szerokość dróg w liniach rozgraniczających, natomiast kształtowanie przebiegu jezdni (budowy lub modernizacji drogi) wskazuje się w projekcie budowlanym, w którym uwzględnia się uwarunkowania dotyczące m.in. istniejącej zabudowy zabytkowej.</p> <p>Autor uwagi nie precyzuje jaka forma przeznaczenia miała by zostać zaprojektowana w miejsce UP2.</p> <p>Projekt planu uwzględnia uwarunkowania oraz wytyczne i wskazania instytucji i organów właściwych do opiniowania i uzgadniania projektu planu miejscowego zgodnie z ustawą o planowaniu i zagospodarowaniu przestrzennym z dnia 27 marca 2003 r.</p> <p>Projekt planu uwzględnia dostępne materiały i opracowania oraz posiada opinie i uzgodnienia.</p> <p>Zaprojektowana droga dojazdowa KDD umożliwi lepsze skomunikowanie terenów mieszkaniowych położonych w rejonie ul. Heligundy oraz Wąlgierza Wdalego. Dla realizacji usług publicznych przeznaczono tereny w rejonie ul. Dziewiarzy. Ośrodek zdrowia mógłby powstać wg planu w obrębie terenów zabudowy usługowej – usługi publiczne (UP1) – w § 20 ust. 1 pkt. 1/ lit. b/ wskazano jako przeznaczenie podstawowe m.in. obiekty zdrowia.</p> <p>Możliwość przeznaczenia terenów pod zabudowę mieszkaniową zależne jest m.in. od Studium uwarunkowań i kierunków zagospodarowania przestrzennego miasta Krakowa jak również pozostałych uwarunkowań przestrzennych, prawnych oraz opinii i uzgodnień.</p> <p>Projekt planu uwzględnia ustalenia Studium, które są wiążące dla organów gminy przy sporządzaniu planów miejscowych – art. 9 ust. 4 ustawy o planowaniu i zagospodarowaniu przestrzennym z dnia 27 marca 2003 r.</p> <p>Tyniec – Osiedle to teren o dominującym przeznaczeniu pod budownictwo mieszkaniowe. Zapisy dopuszczające lokalizację usług są wystarczające.</p> <p>W projekcie planu zaprojektowano przebiegi infrastruktury wodociągowej i kanalizacyjnej – Załącznik nr 2 – Infrastruktura techniczna.</p> <p>Projekt planu uzyskał uzgodnienie przez Lasy Państwowe Nadleśnictwo Myślenice - Pismo znak: Z-2120/MPZP-24/08 z dnia 21.07.2008, w którym wskazuje że: „minimalna odległość pomiędzy granicą terenów leśnych, a granicą terenów budownictwa wynosi 30 m i w takiej odległości od lasu należy poprowadzić nieprzekraczalną linię zabudowy”.</p> <p>W projekcie planu nie dopuszcza się trzeciego i dalszych rzędów zabudowy. Tym samym dopuszcza się lokalizację drugiego rzędu zabudowy. Jednak zgodnie z ustaleniami planu każda nowo wydzielana działka budowlana w pierwszym i drugim rzędzie zabudowy musi mieć zapewniony dostęp do drogi publicznej w rozumieniu przepisów szczególnych.</p> <p>W projekcie planu wskazano dwa tereny usług publicznych UP3 i UP4, w obrębie których znajdują się istniejące szkoły. Wydział Edukacji UMK nie wnosił do projektu planu na etapie składania wniosków do planu oraz w trakcie opiniowania uwag sugerujących możliwość lokalizacji nowych szkół w Tyńcu – Osiedle.</p>
--	--	--	--	--	--	--

		<p>ośrodek zdrowia i plac zabaw dla dzieci z Przedszkola nr 133</p> <p><b>Żąda:</b></p> <ul style="list-style-type: none"> <li>• wykreślenia ograniczenia możliwości zabudowy działek o szerokości mniejszej niż 16m dla terenów MN1 i MN2 i mniejszej niż 20 m dla terenów MN4 (większość działek nie spełnia tego warunku – są węższe)</li> <li>• wykreślenia zasady <i>jedna działka jeden dom</i></li> <li>• zmniejszenia strefy ochronnej od lasów bez możliwości zabudowy z 30m do obowiązującej w przepisach ogólnych odległości 12m – nie jesteśmy bandą wandalów chcących niszczyć lasy, a w Tyńcu bardzo dużo budynków (np. na ul. Obrony Tyńca, Danusi Jurandówny czy Walgierza Wdalego jest usytuowanych w bezpośrednim sąsiedztwie lasu</li> <li>• wykreślenia zakazu wznoszenia wolnostojących obiektów usługowych w terenach MN – zablokuje to np. przeznaczenia domu na działalność gastronomiczną – mini pensjonatu, stwarza monopol dla Opactwa na czerpanie korzyści z rozwoju turystyki przyjazdowej. Być może w przyszłości ktoś z mieszkańców będzie chciał taką działalność prowadzić</li> <li>• dopuszczenia drugiej linii zabudowy zgodnie z uwagą Komisji Planowania Przestrzennego i</li> </ul>						
--	--	--	--	--	--	--	--	--

			Ochrony Środowiska RMK  <b>Popiera</b> budowę planowanej drogi wokół Winnicy, odciążającej ruch turystyczny w centrum osiedla. Początek tej drogi powinien być wspólny z planowaną drogą dojazdową do oczyszczalni ścieków, a nie w najbardziej niebezpiecznym miejscu ul. Bolesława Śmiałego.					
1728.	<b>1815</b>	[...]*	<p>Odwołuje się od m.p.z.p. Tyniec-Osiedle, nie zgadza się na:</p> <ul style="list-style-type: none"> <li>• koncepcję i poszerzenie projektowanej ul. Bolesława Śmiałego oraz ul. Bogucianka</li> <li>• projekt UP (2ha) – brak zgody mieszkańców w tej rejonizacji</li> <li>• minimalną wartość 3,2% powierzchni przeznaczoną pod budownictwo na obszarze 326ha</li> <li>• całkowity brak możliwości rozbudowy lub nadbudowy domów zlokalizowanych przy ul. Bogucianka, ul. Bolesława Śmiałego i innych ze względu na zapis 5 lub 8 metrów od linii osi jezdni dla MN1, MN2, MN3, MN4 (zakaz rozbudowy, nadbudowy)</li> <li>• 30% usług w nowo wybudowanych domach</li> <li>• ustanowienia ZP3 na terenach budowlanych</li> <li>• brak naniesienia istniejących budynków – drogi projektowane są na terenach gdzie obecnie stoją domy.</li> <li>• brak naniesienia na plan istniejących dróg: ul. Stępcice – droga</li> </ul>	124 obręb 73	<b>MN1 RL KDZ KDL</b>	<b>Prezydent Miasta Krakowa częściowo nie uwzględnił wniesionej uwagi</b>	<b>Uwaga pozostaje częściowo nieuwzględniona przez Radę Miasta Krakowa</b>	<p><b>Uwaga uwzględniona</b> w zakresie:</p> <p>Uwaga uwzględniona w zakresie wykreślenia zapisu dotyczącego zasady lokalizacji jednego budynku mieszkalnego na jednej działce budowlanej.</p> <p><b>Uwaga uwzględniona częściowo</b> w zakresie:</p> <p>Uwaga uwzględniona częściowo w zakresie zmniejszenia minimalnej szerokości działki budowlanej. Zmiana polegać będzie na doprecyzowaniu zapisu, który odnosić się będzie do nowo wydzielanych działek budowlanych. Wskaźnik szerokości działki zostanie ujednolicony na całym obszarze planu tj. określony jako minimalny zgodnie z przepisami odrębnymi.</p> <p><b>Uwaga nieuwzględniona</b> w zakresie:</p> <p>Ograniczenia w kształtowaniu zabudowy w sąsiedztwie dróg mają na celu ochronę projektowanych korytarzy transportowych przed lokalizacją nowych budynków lub rozbudową istniejących.</p> <p>Zaprojektowany układ drogowy wynika z obowiązku zapewnienia działkom budowlanym dostępności do dróg publicznych, co szczegółowo określono w § 14 Rozporządzenia Ministra Infrastruktury z dnia 12 kwietnia 2002 r. w sprawie warunków technicznych, jakim powinny odpowiadać budynki i ich usytuowanie; art. 2 pkt. 12) i 14) ustawy o planowaniu i zagospodarowaniu przestrzennym z dnia 27 marca 2003 r. oraz art. 4 pkt. 3a) ustawy o gospodarce nieruchomościami z dnia 21 sierpnia 1997 r.</p> <p>Obecnie na Osiedlu nie ma wystarczającej ilości dróg publicznych, a te które są - nie posiadają wymaganych parametrów. Projekt planu m.in. w zakresie projektowanego układu komunikacyjnego posiada niezbędne opinie i uzgodnienia.</p> <p>Stanowisko Zarządu Infrastruktury Komunalnej i Transportu z dnia 7 lipca 2009 r. – pismo znak: ZIKiT/S/47152/09/IUO-UM-7/31483.</p> <p>Projekt planu wskazuje docelowy układ komunikacyjny. Autor uwagi nie wskazuje przykładów poprowadzenia dróg w miejscach istniejących budynków. Projekt planu sporządzany jest w oparciu o dostępne podkłady mapowe.</p> <p>W projekcie planu wskazuje się szerokość dróg w liniach rozgraniczających, natomiast kształtowanie przebiegu jezdni (budowy lub modernizacji drogi) wskazuje się w projekcie budowlanym, w którym uwzględnia się uwarunkowania dotyczące m.in. istniejącej zabudowy zabytkowej.</p> <p>Autor uwagi nie precyzuje jaka forma przeznaczenia miała by zostać zaprojektowana w miejsce UP2.</p> <p>Projekt planu uwzględnia uwarunkowania oraz wytyczne i wskazania instytucji i organów właściwych do opiniowania i uzgadniania projektu planu miejscowego zgodnie z ustawą o planowaniu i</p>

			<p>zaprojektowana bez końcowego odcinka, ostatniego domu</p> <ul style="list-style-type: none"> <li>• brak aktualnego stanu roślinności, terenu boiska</li> <li>• brak zaprojektowanego miejsca pod ośrodek zdrowia, a istniejący budynek przy ul. Bogucianka 2, który mieszkańcy chcą przeznaczyć na ten cel, w planach jest do wyburzenia</li> <li>• brak zaprojektowanego miejsca pod szkołę</li> <li>• drogę poszerzoną w miejscu gdzie stoi zabytkowy budynek, który to uniemożliwia</li> <li>• brak kanalizacji, chodników przy drogach, wodociągów, oznaczonych przejść dla pieszych oraz nowych dróg umożliwiających dojazd do posesji</li> <li>• na przekształcenie ulic Bogucianka i Bolesława Śmiałego w drogi zbiorcze – proponujemy zaplanować chodniki i remont drogi zgodnie z przygotowanym już planem a zakwestionowanym przez Benedyktynów</li> <li>• na planowane wyburzenie budynku dawnego przedszkola, który ma być przeznaczony adaptacji na nowy ośrodek zdrowia i plac zabaw dla dzieci z Przedszkola nr 133</li> </ul> <p><b>Żąda:</b></p> <ul style="list-style-type: none"> <li>• wykreślenia ograniczenia możliwości zabudowy działek o szerokości mniejszej niż 16m dla terenów MN1 i MN2 i mniejszej niż 20 m dla</li> </ul>			<p>zagospodarowaniu przestrzennym z dnia 27 marca 2003 r.</p> <p>Projekt planu uwzględni dostępne materiały i opracowania oraz posiada opinie i uzgodnienia.</p> <p>Zaprojektowana droga dojazdowa KDD umożliwi lepsze skomunikowanie terenów mieszkaniowych położonych w rejonie ul. Heligundy oraz Walgierza Wdalego. Dla realizacji usług publicznych przeznaczono tereny w rejonie ul. Dziewiarzy.</p> <p>Ośrodek zdrowia mógłby powstać wg planu w obrębie terenów zabudowy usługowej – usługi publiczne (UPI) – w § 20 ust. 1 pkt. 1/ lit. b/ wskazano jako przeznaczenie podstawowe m.in. obiekty zdrowia.</p> <p>Możliwość przeznaczenia terenów pod zabudowę mieszkaniową zależy jest m.in. od Studium uwarunkowań i kierunków zagospodarowania przestrzennego miasta Krakowa jak również pozostałych uwarunkowań przestrzennych, prawnych oraz opinii i uzgodnień.</p> <p>Projekt planu uwzględni ustalenia Studium, które są wiążące dla organów gminy przy sporządzaniu planów miejscowych – art. 9 ust. 4 ustawy o planowaniu i zagospodarowaniu przestrzennym z dnia 27 marca 2003 r.</p> <p>Tyniec – Osiedle to teren o dominującym przeznaczeniu pod budownictwo mieszkaniowe. Zapisy dopuszczające lokalizację usług są wystarczające.</p> <p>W projekcie planu zaprojektowano przebiegi infrastruktury wodociągowej i kanalizacyjnej – Załącznik nr 2 – Infrastruktura techniczna.</p> <p>Projekt planu uzyskał uzgodnienie przez Lasy Państwowe Nadleśnictwo Myślenice - Pismo znak: Z-2120/MPZP-24/08 z dnia 21.07.2008, w którym wskazuje że: „minimalna odległość pomiędzy granicą terenów leśnych, a granicą terenów budownictwa wynosi 30 m i w takiej odległości od lasu należy poprowadzić nieprzekraczalną linię zabudowy”.</p> <p>W projekcie planu nie dopuszcza się trzeciego i dalszych rzędów zabudowy. Tym samym dopuszcza się lokalizację drugiego rzędu zabudowy.</p> <p>Jednak zgodnie z ustaleniami planu każda nowo wydzielana działka budowlana w pierwszym i drugim rzędzie zabudowy musi mieć zapewniony dostęp do drogi publicznej w rozumieniu przepisów szczególnych.</p> <p>W projekcie planu wskazano dwa tereny usług publicznych UP3 i UP4, w obrębie których znajdują się istniejące szkoły. Wydział Edukacji UMK nie wniósł do projektu planu na etapie składania wniosków do planu oraz w trakcie opiniowania uwag sugerujących możliwość lokalizacji nowych szkół w Tyńcu – Osiedle.</p>
--	--	--	---	--	--	--

		<p>terenów MN4 (większość działek nie spełnia tego warunku – są węższe)</p> <ul style="list-style-type: none"> <li>• wykreślenia zasady <i>jedna działka jeden dom</i></li> <li>• zmniejszenia strefy ochronnej od lasów bez możliwości zabudowy z 30m do obowiązującej w przepisach ogólnych odległości 12m – nie jesteśmy bandą wandalii chcących niszczyć lasy, a w Tyńcu bardzo dużo budynków (np. na ul. Obrony Tyńca, Danusi Jurandówny czy Walgierza Wdalego jest usytuowanych w bezpośrednim sąsiedztwie lasu</li> <li>• wykreślenia zakazu wznoszenia wolnostojących obiektów usługowych w terenach MN – zablokuje to np. przeznaczenia domu na działalność gastronomiczną – mini pensjonatu, stwarza monopol dla Opactwa na czerpanie korzyści z rozwoju turystyki przyjazdowej. Być może w przyszłości ktoś z mieszkańców będzie chciał taką działalność prowadzić</li> <li>• dopuszczenia drugiej linii zabudowy zgodnie z uwagą Komisji Planowania Przestrzennego i Ochrony Środowiska RMK</li> </ul> <p><b>Popiera</b> budowę planowanej drogi wokół Winnicy, odciążającej ruch turystyczny w centrum osiedla. Początek tej drogi powinien być wspólny z planowaną drogą dojazdową do</p>					
--	--	---	--	--	--	--	--



			oczyszczalni ścieków, a nie w najbardziej niebezpiecznym miejscu ul. Bolesława Śmiałego.					
1729.	<b>1816</b>	[...]*	<p>Odwołuje się od m.p.z.p. Tyniec-Osiedle, nie zgadza się na:</p> <ul style="list-style-type: none"> <li>• koncepcję i poszerzenie projektowanej ul. Bolesława Śmiałego oraz ul. Bogucianka</li> <li>• projekt UP (2ha) – brak zgody mieszkańców w tej rejonizacji</li> <li>• minimalną wartość 3,2% powierzchni przeznaczanej pod budownictwo na obszarze 326ha</li> <li>• całkowity brak możliwości rozbudowy lub nadbudowy domów zlokalizowanych przy ul. Bogucianka, ul. Bolesława Śmiałego i innych ze względu na zapis 5 lub 8 metrów od linii osi jezdni dla MN1, MN2, MN3, MN4 (zakaz rozbudowy, nadbudowy)</li> <li>• 30% usług w nowo wybudowanych domach</li> <li>• ustanowienia ZP3 na terenach budowlanych</li> <li>• brak namiesienia istniejących budynków – drogi projektowane są na terenach gdzie obecnie stoją domy.</li> <li>• brak namiesienia na plan istniejących dróg: ul. Stępice – droga zaprojektowana bez końcowego odcinka, ostatniego domu</li> <li>• brak aktualnego stanu roślinności, terenu boiska</li> <li>• brak zaprojektowanego miejsca pod ośrodek zdrowia, a istniejący budynek przy ul. Bogucianka 2, który</li> </ul>	124 obręb 73	<b>MN1 RL KDZ KDL</b>	<b>Prezydent Miasta Krakowa częściowo nie uwzględnił wniesionej uwagi</b>	<b>Uwaga pozostaje częściowo nieuwzględniona przez Radę Miasta Krakowa</b>	<p><b>Uwaga uwzględniona w zakresie:</b></p> <p>Uwaga uwzględniona w zakresie wykreślenia zapisu dotyczącego zasady lokalizacji jednego budynku mieszkalnego na jednej działce budowlanej.</p> <p><b>Uwaga uwzględniona częściowo w zakresie:</b></p> <p>Uwaga uwzględniona częściowo w zakresie zmniejszenia minimalnej szerokości działki budowlanej. Zmiana polegać będzie na doprecyzowaniu zapisu, który odnosi się będzie do nowo wydzielanych działek budowlanych. Wskaźnik szerokości działki zostanie ujednolicony na całym obszarze planu tj. określony jako minimalny zgodnie z przepisami odrębnymi.</p> <p><b>Uwaga nieuwzględniona w zakresie:</b></p> <p>Ograniczenia w kształtowaniu zabudowy w sąsiedztwie dróg mają na celu ochronę projektowanych korytarzy transportowych przed lokalizacją nowych budynków lub rozbudową istniejących.</p> <p>Zaprojektowany układ drogowy wynika z obowiązku zapewnienia działkom budowlanym dostępności do dróg publicznych, co szczegółowo określono w § 14 Rozporządzenia Ministra Infrastruktury z dnia 12 kwietnia 2002 r. w sprawie warunków technicznych, jakim powinny odpowiadać budynki i ich usytuowanie; art. 2 pkt. 12) i 14) ustawy o planowaniu i zagospodarowaniu przestrzennym z dnia 27 marca 2003 r. oraz art. 4 pkt. 3a) ustawy o gospodarce nieruchomościami z dnia 21 sierpnia 1997 r.</p> <p>Obecnie na Osiedlu nie ma wystarczającej ilości dróg publicznych, a te które są - nie posiadają wymaganych parametrów.</p> <p>Projekt planu m.in. w zakresie projektowanego układu komunikacyjnego posiada niezbędne opinie i uzgodnienia.</p> <p>Stanowisko Zarządu Infrastruktury Komunalnej i Transportu z dnia 7 lipca 2009 r. – pismo znak: ZIKiT/S/47152/09/IUO-UM-7/31483.</p> <p>Projekt planu wskazuje docelowy układ komunikacyjny.</p> <p>Autor uwagi nie wskazuje przykładów poprowadzenia dróg w miejscach istniejących budynków. Projekt planu sporządzony jest w oparciu o dostępne podkłady mapowe.</p> <p>W projekcie planu wskazuje się szerokość dróg w liniach rozgraniczających, natomiast kształtowanie przebiegu jezdni (budowy lub modernizacji drogi) wskazuje się w projekcie budowlanym, w którym uwzględnia się uwarunkowania dotyczące m.in. istniejącej zabudowy zabytkowej.</p> <p>Autor uwagi nie precyzuje jaka forma przeznaczenia miała by zostać zaprojektowana w miejsce UP2.</p> <p>Projekt planu uwzględnia uwarunkowania oraz wytyczne i wskazania instytucji i organów właściwych do opiniowania i uzgadniania projektu planu miejscowego zgodnie z ustawą o planowaniu i zagospodarowaniu przestrzennym z dnia 27 marca 2003 r.</p> <p>Projekt planu uwzględnia dostępne materiały i opracowania oraz posiada opinie i uzgodnienia.</p> <p>Zaprojektowana droga dojazdowa KDD umożliwia lepsze skomunikowanie terenów mieszkaniowych położonych w rejonie ul. Heligundy oraz Walgierza Wdalego. Dla realizacji usług publicznych przeznaczono tereny w rejonie ul. Dziewiarzy.</p> <p>Ośrodek zdrowia mógłby powstać wg planu w obrębie terenów zabudowy usługowej – usługi publiczne (UP1) – w § 20 ust. 1 pkt. 1/ lit. b/ wskazano jako przeznaczenie podstawowe m.in. obiekty zdrowia.</p> <p>Możliwość przeznaczenia terenów pod zabudowę mieszkaniową zależne jest m.in. od Studium</p>

		<p>mieszkańcy chcą przeznaczyć na ten cel, w planach jest do wyburzenia</p> <ul style="list-style-type: none"> <li>• brak zaprojektowanego miejsca pod szkołę</li> <li>• drogę poszerzoną w miejscu gdzie stoi zabytkowy budynek, który to uniemożliwia</li> <li>• brak kanalizacji, chodników przy drogach, wodociągów, oznaczonych przejść dla pieszych oraz nowych dróg umożliwiających dojazd do posesji</li> <li>• na przekształcenie ulic Bogucianka i Bolesława Śmiałego w drogi zbiorcze – proponujemy zaplanować chodniki i remont drogi zgodnie z przygotowanym już planem a zakwestionowanym przez Benedyktynów</li> <li>• na planowane wyburzenie budynku dawnego przedszkola, który ma być przeznaczony adaptacji na nowy ośrodek zdrowia i plac zabaw dla dzieci z Przedszkola nr 133</li> </ul> <p><b>Żąda:</b></p> <ul style="list-style-type: none"> <li>• wykreślenia ograniczenia możliwości zabudowy działek o szerokości mniejszej niż 16m dla terenów MN1 i MN2 i mniejszej niż 20 m dla terenów MN4 (większość działek nie spełnia tego warunku – są węższe)</li> <li>• wykreślenia zasady <i>jedna działka jeden dom</i></li> <li>• zmniejszenia strefy ochronnej od lasów bez możliwości zabudowy z 30m do obowiązującej w</li> </ul>				<p>uwarunkowań i kierunków zagospodarowania przestrzennego miasta Krakowa jak również pozostałych uwarunkowań przestrzennych, prawnych oraz opinii i uzgodnień.</p> <p>Projekt planu uwzględni ustalenia Studium, które są wiążące dla organów gminy przy sporządzaniu planów miejscowych – art. 9 ust. 4 ustawy o planowaniu i zagospodarowaniu przestrzennym z dnia 27 marca 2003 r.</p> <p>Tynieć – Osiedle to teren o dominującym przeznaczeniu pod budownictwo mieszkaniowe. Zapisy dopuszczające lokalizację usług są wystarczające.</p> <p>W projekcie planu zaprojektowano przebiegi infrastruktury wodociągowej i kanalizacyjnej – Załącznik nr 2 – Infrastruktura techniczna.</p> <p>Projekt planu uzyskał uzgodnienie przez Lasy Państwowe Nadleśnictwo Myślenice - Pismo znak: Z-2120/MPZP-24/08 z dnia 21.07.2008, w którym wskazuje że: „minimalna odległość pomiędzy granicą terenów leśnych, a granicą terenów budownictwa wynosi 30 m i w takiej odległości od lasu należy poprowadzić nieprzekraczalną linię zabudowy”.</p> <p>W projekcie planu nie dopuszcza się trzeciego i dalszych rzędów zabudowy. Tym samym dopuszcza się lokalizację drugiego rzędu zabudowy. Jednak zgodnie z ustaleniami planu każda nowo wydzielana działka budowlana w pierwszym i drugim rzędzie zabudowy musi mieć zapewniony dostęp do drogi publicznej w rozumieniu przepisów szczególnych.</p> <p>W projekcie planu wskazano dwa tereny usług publicznych UP3 i UP4, w obrębie których znajdują się istniejące szkoły. Wydział Edukacji UMK nie wniósł do projektu planu na etapie składania wniosków do planu oraz w trakcie opiniowania uwag sugerujących możliwość lokalizacji nowych szkół w Tyńcu – Osiedle.</p>
--	--	--	--	--	--	--

			<p>przepisach ogólnych odległości 12m – nie jesteście bandą wandalów chcących niszczyć lasy, a w Tyńcu bardzo dużo budynków (np. na ul. Obrony Tyńca, Danusi Jurandówny czy Walgerza Wdalego jest usytuowanych w bezpośrednim sąsiedztwie lasu</p> <ul style="list-style-type: none"> <li>• wykreślenia zakazu wznoszenia wolnostojących obiektów usługowych w terenach MN – zablokuje to np. przeznaczenia domu na działalność gastronomiczną – mini pensjonatu, stwarza monopol dla Opactwa na czerpanie korzyści z rozwoju turystyki przyjazdowej. Być może w przyszłości ktoś z mieszkańców będzie chciał taką działalność prowadzić</li> <li>• dopuszczenia drugiej linii zabudowy zgodnie z uwagą Komisji Planowania Przestrzennego i Ochrony Środowiska RMK</li> </ul> <p><b>Popiera</b> budowę planowanej drogi wokół Winnicy, odciążającej ruch turystyczny w centrum osiedla. Początek tej drogi powinien być wspólny z planowaną drogą dojazdową do oczyszczalni ścieków, a nie w najbardziej niebezpiecznym miejscu ul. Bolesława Śmiałego.</p>					
1730.	<b>1817</b>	[...]*	<p>Odwwołuje się od m.p.z.p. Tynec-Osiedle, nie zgadza się na:</p> <ul style="list-style-type: none"> <li>• koncepcję i poszerzenie projektowanej ul. Bolesława Śmiałego oraz ul. Bogucianka</li> </ul>	124 obręb 73	<b>MN1 RL KDZ KDL</b>	<b>Prezydent Miasta Krakowa częściowo nie uwzględnił wniesionej uwagi</b>	<b>Uwaga pozostaje częściowo nieuwzględniona przez Radę Miasta Krakowa</b>	<p><b>Uwaga uwzględniona w zakresie:</b></p> <p>Uwaga uwzględniona w zakresie wykreślenia zapisu dotyczącego zasady lokalizacji jednego budynku mieszkalnego na jednej działce budowlanej.</p> <p><b>Uwaga uwzględniona częściowo w zakresie:</b></p>

		<ul style="list-style-type: none"> <li>• projekt UP (2ha) – brak zgody mieszkańców w tej rejonizacji</li> <li>• minimalną wartość 3,2% powierzchni przeznaczanej pod budownictwo na obszarze 326ha</li> <li>• całkowity brak możliwości rozbudowy lub nadbudowy domów zlokalizowanych przy ul. Bogucianka, ul. Bolesława Śmiałego i innych ze względu na zapis 5 lub 8 metrów od linii osi jezdni dla MN1, MN2, MN3, MN4 (zakaz rozbudowy, nadbudowy)</li> <li>• 30% usług w nowo wybudowanych domach</li> <li>• ustanowienia ZP3 na terenach budowlanych</li> <li>• brak naniesienia istniejących budynków – drogi projektowane są na terenach gdzie obecnie stoją domy.</li> <li>• brak naniesienia na plan istniejących dróg: ul. Stępcice – droga zaprojektowana bez końcowego odcinka, ostatniego domu</li> <li>• brak aktualnego stanu roślinności, terenu boiska</li> <li>• brak zaprojektowanego miejsca pod ośrodek zdrowia, a istniejący budynek przy ul. Bogucianka 2, który mieszkańcy chcą przeznaczyć na ten cel, w planach jest do wyburzenia</li> <li>• brak zaprojektowanego miejsca pod szkołę</li> <li>• drogę poszerzoną w miejscu gdzie stoi zabytkowy budynek, który to umożliwia</li> <li>• brak kanalizacji,</li> </ul>				<p>Uwaga uwzględniona częściowo w zakresie zmniejszenia minimalnej szerokości działki budowlanej. Zmiana polegać będzie na doprecyzowaniu zapisu, który odnosić się będzie do nowo wydzielanych działek budowlanych. Wskaźnik szerokości działki zostanie ujednolicony na całym obszarze planu tj. określony jako minimalny zgodnie z przepisami odrębnymi.</p> <p><b>Uwaga nieuwzględniona w zakresie:</b></p> <p>Ograniczenia w kształtowaniu zabudowy w sąsiedztwie dróg mają na celu ochronę projektowanych korytarzy transportowych przed lokalizacją nowych budynków lub rozbudową istniejących.</p> <p>Zaprojektowany układ drogowy wynika z obowiązku zapewnienia działkom budowlanym dostępności do dróg publicznych, co szczegółowo określono w § 14 Rozporządzenia Ministra Infrastruktury z dnia 12 kwietnia 2002 r. w sprawie warunków technicznych, jakim powinny odpowiadać budynki i ich usytuowanie; art. 2 pkt. 12) i 14) ustawy o planowaniu i zagospodarowaniu przestrzennym z dnia 27 marca 2003 r. oraz art. 4 pkt. 3a) ustawy o gospodarce nieruchomościami z dnia 21 sierpnia 1997 r.</p> <p>Obecnie na Osiedlu nie ma wystarczającej ilości dróg publicznych, a te które są - nie posiadają wymaganych parametrów.</p> <p>Projekt planu m.in. w zakresie projektowanego układu komunikacyjnego posiada niezbędne opinie i uzgodnienia.</p> <p>Stanowisko Zarządu Infrastruktury Komunalnej i Transportu z dnia 7 lipca 2009 r. – pismo znak: ZIKiT/S/47152/09/IUO-UM-7/31483.</p> <p>Projekt planu wskazuje docelowy układ komunikacyjny.</p> <p>Autor uwagi nie wskazuje przykładów poprowadzenia dróg w miejscach istniejących budynków. Projekt planu sporządzony jest w oparciu o dostępne podkłady mapowe.</p> <p>W projekcie planu wskazuje się szerokość dróg w liniach rozgraniczających, natomiast kształtowanie przebiegu jezdni (budowy lub modernizacji drogi) wskazuje się w projekcie budowlanym, w którym uwzględnia się uwarunkowania dotyczące m.in. istniejącej zabudowy zabytkowej.</p> <p>Autor uwagi nie precyzuje jaka forma przeznaczenia miała by zostać zaprojektowana w miejsce UP2.</p> <p>Projekt planu uwzględni uwarunkowania oraz wytyczne i wskazania instytucji i organów właściwych do opiniowania i uzgadniania projektu planu miejscowego zgodnie z ustawą o planowaniu i zagospodarowaniu przestrzennym z dnia 27 marca 2003 r.</p> <p>Projekt planu uwzględni dostępne materiały i opracowania oraz posiada opinie i uzgodnienia.</p> <p>Zaprojektowana droga dojazdowa KDD umożliwi lepsze skomunikowanie terenów mieszkaniowych położonych w rejonie ul. Heligundy oraz Wąlgierza Wdalego. Dla realizacji usług publicznych przeznaczono tereny w rejonie ul. Dziewiarzy.</p> <p>Ośrodek zdrowia mógłby powstać wg planu w obrębie terenów zabudowy usługowej – usługi publiczne (UP1) – w § 20 ust. 1 pkt. 1/ lit. b/ wskazano jako przeznaczenie podstawowe m.in. obiekty zdrowia.</p> <p>Możliwość przeznaczenia terenów pod zabudowę mieszkaniową zależy jest m.in. od Studium uwarunkowań i kierunków zagospodarowania przestrzennego miasta Krakowa jak również pozostałych uwarunkowań przestrzennych, prawnych oraz opinii i uzgodnień.</p> <p>Projekt planu uwzględni ustalenia Studium, które są wiążące dla organów gminy przy sporządzaniu planów miejscowych – art. 9 ust. 4 ustawy o planowaniu i zagospodarowaniu przestrzennym z dnia 27 marca 2003 r.</p> <p>Tyniec – Osiedle to teren o dominującym przeznaczeniu pod budownictwo mieszkaniowe. Zapisy dopuszczające lokalizację usług są wystarczające.</p> <p>W projekcie planu zaprojektowano przebiegi infrastruktury wodociągowej i kanalizacyjnej – Załącznik nr 2 – Infrastruktura techniczna.</p>
--	--	---	--	--	--	--

		<p>chodników przy drogach, wodociągów, oznaczonych przejść dla pieszych oraz nowych dróg umożliwiających dojazd do posesji</p> <ul style="list-style-type: none"> <li>• na przekształcenie ulic Bogucianka i Bolesława Śmiałego w drogi zbiorcze – proponujemy zaplanować chodniki i remont drogi zgodnie z przygotowanym już planem a zakwestionowanym przez Benedyktynów</li> <li>• na planowane wyburzenie budynku dawnego przedszkola, który ma być przeznaczony adaptacji na nowy ośrodek zdrowia i plac zabaw dla dzieci z Przedszkola nr 133</li> </ul> <p><b>Żąda:</b></p> <ul style="list-style-type: none"> <li>• wykreślenia ograniczenia możliwości zabudowy działek o szerokości mniejszej niż 16m dla terenów MN1 i MN2 i mniejszej niż 20 m dla terenów MN4 (większość działek nie spełnia tego warunku – są węższe)</li> <li>• wykreślenia zasady <i>jedna działka jeden dom</i></li> <li>• zmniejszenia strefy ochronnej od lasów bez możliwości zabudowy z 30m do obowiązującej w przepisach ogólnych odległości 12m – nie jesteśmy bandą wandalii chcących niszczyć lasy, a w Tyńcu bardzo dużo budynków (np. na ul. Obrony Tyńca, Danusi Jurandówny czy Walgerza Wdalego jest usytuowanych w bezpośrednim</li> </ul>				<p>Projekt planu uzyskał uzgodnienie przez Lasy Państwowe Nadleśnictwo Myślenice - Pismo znak: Z-2120/MPZP-24/08 z dnia 21.07.2008, w którym wskazuje że: „minimalna odległość pomiędzy granicą terenów leśnych, a granicą terenów budownictwa wynosi 30 m i w takiej odległości od lasu należy poprowadzić nieprzekraczalną linię zabudowy”.</p> <p>W projekcie planu nie dopuszcza się trzeciego i dalszych rzędów zabudowy. Tym samym dopuszcza się lokalizację drugiego rzędu zabudowy. Jednak zgodnie z ustaleniami planu każda nowo wydzielana działka budowlana w pierwszym i drugim rzędzie zabudowy musi mieć zapewniony dostęp do drogi publicznej w rozumieniu przepisów szczególnych.</p> <p>W projekcie planu wskazano dwa tereny usług publicznych UP3 i UP4, w obrębie których znajdują się istniejące szkoły. Wydział Edukacji UMK nie wniósł do projektu planu na etapie składania wniosków do planu oraz w trakcie opiniowania uwag sugerujących możliwość lokalizacji nowych szkół w Tyńcu – Osiedle.</p>
--	--	--	--	--	--	--

			<p>sąsiedztwie lasu</p> <ul style="list-style-type: none"> <li>wykreślenia zakazu wnoszenia wolnostojących obiektów usługowych w terenach MN – zablokuje to np. przeznaczenia domu na działalność gastronomiczną – mini pensjonatu, stwarza monopol dla Opactwa na czerpanie korzyści z rozwoju turystyki przyjazdowej. Być może w przyszłości ktoś z mieszkańców będzie chciał taką działalność prowadzić</li> <li>dopuszczenia drugiej linii zabudowy zgodnie z uwagą Komisji Planowania Przestrzennego i Ochrony Środowiska RMK</li> </ul> <p><b>Popiera</b> budowę planowanej drogi wokół Winnicy, odciążającej ruch turystyczny w centrum osiedla. Początek tej drogi powinien być wspólny z planowaną drogą dojazdową do oczyszczalni ścieków, a nie w najbardziej niebezpiecznym miejscu ul. Bolesława Śmiałego.</p>					
1731.	<b>1818</b>	[...]*	<p>Odwołuje się od m.p.z.p. Tyniec-Osiedle, nie zgadza się na:</p> <ul style="list-style-type: none"> <li>koncepcję i poszerzenie projektowanej ul. Bolesława Śmiałego oraz ul. Bogucianka</li> <li>projekt UP (2ha) – brak zgody mieszkańców w tej rejonizacji</li> <li>minimalną wartość 3,2% powierzchni przeznaczoną pod budownictwo na obszarze 326ha</li> <li>całkowity brak możliwości rozbudowy lub</li> </ul>	124 obręb 73	<b>MN1 RL KDZ KDL</b>	<b>Prezydent Miasta Krakowa częściowo nie uwzględnił wniesionej uwagi</b>	<b>Uwaga pozostaje częściowo nieuwzględniona przez Radę Miasta Krakowa</b>	<p><b>Uwaga uwzględniona</b> w zakresie:</p> <p>Uwaga uwzględniona w zakresie wykreślenia zapisu dotyczącego zasady lokalizacji jednego budynku mieszkalnego na jednej działce budowlanej.</p> <p><b>Uwaga uwzględniona częściowo</b> w zakresie:</p> <p>Uwaga uwzględniona częściowo w zakresie zmniejszenia minimalnej szerokości działki budowlanej. Zmiana polegać będzie na doprecyzowaniu zapisu, który odnosić się będzie do nowo wydzielanych działek budowlanych. Wskaźnik szerokości działki zostanie ujednolicony na całym obszarze planu tj. określony jako minimalny zgodnie z przepisami odrębnymi.</p> <p><b>Uwaga nieuwzględniona</b> w zakresie:</p> <p>Ograniczenia w kształtowaniu zabudowy w sąsiedztwie dróg mają na celu ochronę projektowanych korytarzy transportowych przed lokalizacją nowych budynków lub rozbudową istniejących.</p> <p>Zaprojektowany układ drogowy wynika z obowiązku zapewnienia działkom budowlanym dostępności do dróg publicznych, co szczegółowo określono w § 14 Rozporządzenia Ministra Infrastruktury z dnia 12</p>

		<p>nadbudowy domów zlokalizowanych przy ul. Bogucianka, ul. Bolesława Śmiałego i innych ze względu na zapis 5 lub 8 metrów od linii osi jezdni dla MN1, MN2, MN3, MN4 (zakaz rozbudowy, nadbudowy)</p> <ul style="list-style-type: none"> <li>• 30% usług w nowo wybudowanych domach</li> <li>• ustanowienia ZP3 na terenach budowlanych</li> <li>• brak namiesienia istniejących budynków – drogi projektowane są na terenach gdzie obecnie stoją domy.</li> <li>• brak namiesienia na plan istniejących dróg: ul. Stępcice – droga zaprojektowana bez końcowego odcinka, ostatniego domu</li> <li>• brak aktualnego stanu roślinności, terenu boiska</li> <li>• brak zaprojektowanego miejsca pod ośrodek zdrowia, a istniejący budynek przy ul. Bogucianka 2, który mieszkańcy chcą przeznaczyć na ten cel, w planach jest do wyburzenia</li> <li>• brak zaprojektowanego miejsca pod szkołę</li> <li>• drogę poszerzoną w miejscu gdzie stoi zabytkowy budynek, który to uniemożliwia</li> <li>• brak kanalizacji, chodników przy drogach, wodociągów, oznaczonych przejść dla pieszych oraz nowych dróg umożliwiających dojazd do posesji</li> <li>• na przekształcenie ulic Bogucianka i Bolesława Śmiałego w drogi zbiorcze – proponujemy</li> </ul>				<p>kwietnia 2002 r. w sprawie warunków technicznych, jakim powinny odpowiadać budynki i ich usytuowanie; art. 2 pkt. 12) i 14) ustawy o planowaniu i zagospodarowaniu przestrzennym z dnia 27 marca 2003 r. oraz art. 4 pkt. 3a) ustawy o gospodarce nieruchomościami z dnia 21 sierpnia 1997 r.</p> <p>Obecnie na Osiedlu nie ma wystarczającej ilości dróg publicznych, a te które są - nie posiadają wymaganych parametrów. Projekt planu m.in. w zakresie projektowanego układu komunikacyjnego posiada niezbędne opinie i uzgodnienia.</p> <p>Stanowisko Zarządu Infrastruktury Komunalnej i Transportu z dnia 7 lipca 2009 r. – pismo znak: ZIKiT/S/47152/09/IUO-UM-7/31483.</p> <p>Projekt planu wskazuje docelowy układ komunikacyjny. Autor uwagi nie wskazuje przykładów poprowadzenia dróg w miejscach istniejących budynków. Projekt planu sporządzany jest w oparciu o dostępne podkłady mapowe.</p> <p>W projekcie planu wskazuje się szerokość dróg w liniach rozgraniczających, natomiast kształtowanie przebiegu jezdni (budowy lub modernizacji drogi) wskazuje się w projekcie budowlanym, w którym uwzględnia się uwarunkowania dotyczące m.in. istniejącej zabudowy zabytkowej.</p> <p>Autor uwagi nie precyzuje jaka forma przeznaczenia miała by zostać zaprojektowana w miejsce UP2.</p> <p>Projekt planu uwzględni uwarunkowania oraz wytyczne i wskazania instytucji i organów właściwych do opiniowania i uzgadniania projektu planu miejscowego zgodnie z ustawą o planowaniu i zagospodarowaniu przestrzennym z dnia 27 marca 2003 r.</p> <p>Projekt planu uwzględni dostępne materiały i opracowania oraz posiada opinie i uzgodnienia.</p> <p>Zaprojektowana droga dojazdowa KDD umożliwi lepsze skomunikowanie terenów mieszkaniowych położonych w rejonie ul. Heligundy oraz Walgierza Wdałego. Dla realizacji usług publicznych przeznaczono tereny w rejonie ul. Dziewiarzy. Ośrodek zdrowia mógłby powstać wg planu w obrębie terenów zabudowy usługowej – usługi publiczne (UP1) – w § 20 ust. 1 pkt. 1/ lit. b/ wskazano jako przeznaczenie podstawowe m.in. obiekty zdrowia.</p> <p>Możliwość przeznaczenia terenów pod zabudowę mieszkaniową zależne jest m.in. od Studium uwarunkowań i kierunków zagospodarowania przestrzennego miasta Krakowa jak również pozostałych uwarunkowań przestrzennych, prawnych oraz opinii i uzgodnień.</p> <p>Projekt planu uwzględni ustalenia Studium, które są wiążące dla organów gminy przy sporządzaniu planów miejscowych – art. 9 ust. 4 ustawy o planowaniu i zagospodarowaniu przestrzennym z dnia 27 marca 2003 r.</p> <p>Tyniec – Osiedle to teren o dominującym przeznaczeniu pod budownictwo mieszkaniowe. Zapisy dopuszczające lokalizację usług są wystarczające.</p> <p>W projekcie planu zaprojektowano przebiegi infrastruktury wodociągowej i kanalizacyjnej – Załącznik nr 2 – Infrastruktura techniczna.</p> <p>Projekt planu uzyskał uzgodnienie przez Lasy Państwowe Nadleśnictwo Myślenice - Pismo znak: Z-2120/MPZP-24/08 z dnia 21.07.2008, w którym wskazuje że: „minimalna odległość pomiędzy granicą terenów leśnych, a granicą terenów budownictwa wynosi 30 m i w takiej odległości od lasu należy poprowadzić nieprzekraczalną linię zabudowy”.</p> <p>W projekcie planu nie dopuszcza się trzeciego i dalszych rzędów zabudowy. Tym samym dopuszcza się lokalizację drugiego rzędu zabudowy. Jednak zgodnie z ustaleniami planu każda nowo wydzielana działka budowlana w pierwszym i drugim rzędzie zabudowy musi mieć zapewniony dostęp do drogi publicznej w rozumieniu przepisów szczególnych.</p>
--	--	---	--	--	--	---

		<p>zaplanować chodniki i remont drogi zgodnie z przygotowanym już planem a zakwestionowanym przez Benedyktynów</p> <ul style="list-style-type: none"> <li>na planowane wyburzenie budynku dawnego przedszkola, który ma być przeznaczony adaptacji na nowy ośrodek zdrowia i plac zabaw dla dzieci z Przedszkola nr 133</li> </ul> <p><b>Żąda:</b></p> <ul style="list-style-type: none"> <li>wykreślenia ograniczenia możliwości zabudowy działek o szerokości mniejszej niż 16m dla terenów MN1 i MN2 i mniejszej niż 20 m dla terenów MN4 (większość działek nie spełnia tego warunku – są węższe)</li> <li>wykreślenia zasady <i>jedna działka jeden dom</i></li> <li>zmniejszenia strefy ochronnej od lasów bez możliwości zabudowy z 30m do obowiązującej w przepisach ogólnych odległości 12m – nie jesteśmy bandą wandalii chcących niszczyć lasy, a w Tyńcu bardzo dużo budynków (np. na ul. Obrony Tyńca, Danusi Jurandówny czy Walgierza Wdalego jest usytuowanych w bezpośrednim sąsiedztwie lasu</li> <li>wykreślenia zakazu wznoszenia wolnostojących obiektów usługowych w terenach MN – zablokuje to np. przeznaczenia domu na działalność gastronomiczną – mini pensjonatu, stwarza monopol dla Opactwa</li> </ul>				<p>W projekcie planu wskazano dwa tereny usług publicznych UP3 i UP4, w obrębie których znajdują się istniejące szkoły. Wydział Edukacji UMK nie wnosił do projektu planu na etapie składania wniosków do planu oraz w trakcie opiniowania uwag sugerujących możliwość lokalizacji nowych szkół w Tyńcu – Osiedle.</p>
--	--	---	--	--	--	--



			<p>na czerpanie korzyści z rozwoju turystyki przyjazdowej. Być może w przyszłości ktoś z mieszkańców będzie chciał taką działalność prowadzić</p> <ul style="list-style-type: none"> <li>dopuszczenia drugiej linii zabudowy zgodnie z uwagą Komisji Planowania Przestrzennego i Ochrony Środowiska RMK</li> </ul> <p><b>Popiera</b> budowę planowanej drogi wokół Winnicy, odciażającej ruch turystyczny w centrum osiedla. Początek tej drogi powinien być wspólny z planowaną drogą dojazdową do oczyszczalni ścieków, a nie w najbardziej niebezpiecznym miejscu ul. Bolesława Śmiałego.</p>					
1732.	<b>1819</b>	[...]*	<p><b>Sprzeciw</b> wobec planowanej drogi zbiorczej (KDZ) w ulicach Bogucianka i Bolesława Śmiałego Wnoszą o wyeliminowanie tranzytowego ruchu kołowego, wykonanie chodników jednostronnych, umieszczenie ścieżek rowerowych na wale wiślanym, zaprojektowanie części ulic o ruchu jednokierunkowym, projektowanie ulic jako KDD i KDW</p>	obszar planu		<b>Prezydent Miasta Krakowa nie uwzględnił wniesionej uwagi</b>	<b>Uwaga pozostaje nieuwzględniona przez Radę Miasta Krakowa</b>	<p><b>Uwaga nieuwzględniona</b></p> <p>Zaprojektowany układ drogowy wynika z obowiązku zapewnienia działkom budowlanym dostępności do dróg publicznych, co szczegółowo określono w § 14 Rozporządzenia Ministra Infrastruktury z dnia 12 kwietnia 2002 r. w sprawie warunków technicznych, jakim powinny odpowiadać budynki i ich usytuowanie; art. 2 pkt. 12) i 14) ustawy o planowaniu i zagospodarowaniu przestrzennym z dnia 27 marca 2003 r. oraz art. 4 pkt. 3a) ustawy o gospodarce nieruchomościami z dnia 21 sierpnia 1997 r.</p> <p>Obecnie na Osiedlu nie ma wystarczającej ilości dróg publicznych, a te które są - nie posiadają wymaganych parametrów.</p> <p>Projekt planu m.in. w zakresie projektowanego układu komunikacyjnego posiada niezbędne opinie i uzgodnienia.</p> <p>Stanowisko Zarządu Infrastruktury Komunalnej i Transportu z dnia 7 lipca 2009 r. – pismo znak: ZIKiT/S/47152/09/IUO-UM-7/31483.</p>
1733.	<b>1820</b>	[...]*	<p><b>1. poparcie</b> dla usytuowania terenu rekreacji i sportu (USI)  <b>2. poparcie</b> dla usytuowania terenu zabudowy usługowej (UP3)  <b>3. wniosek o</b> zagospodarowanie na części działki istniejącego oczka wodnego (WS) z przeznaczeniem na teren</p>	<p>Ad.1. 127/93 obręb 76</p> <p>Ad.2. działka nr 97 obręb 73</p> <p>Ad. 3. działka 78/3</p>	<p>Ad. 1. <b>US KDW MN4</b></p> <p>Ad. 2. <b>UP3 MN1 KDL</b></p> <p>Ad. 3. <b>KDL ZP1</b></p>	<b>Prezydent Miasta Krakowa nie uwzględnił wniesionej uwagi</b>	<b>Uwaga pozostaje nieuwzględniona przez Radę Miasta Krakowa</b>	<p><b>Uwaga nieuwzględniona</b></p> <p>Istniejące oczko wodne to teren wód powierzchniowych. W sąsiedztwie znajdują się tereny przeznaczone w projekcie planu pod zieleń urządzone (ZP1). W przeznaczeniu uzupełniającym dla terenów ZP1 dopuszczono możliwość realizacji m.in. placów zabaw, boisk sportowych oraz sezonowych obiektów tymczasowych w zakresie usług kultury, turystyki, sportu i rekreacji (§27 ust. 1 pkt. 2).</p>

			rekreacyjny		UPI			
1734.	<b>1821</b>	[...]*	<b>Popiera</b> budowę planowanej drogi od północy wokół Winnicy. Początek tej drogi należy zaprojektować w okolicy skrzyżowania ulic Bolesława Śmiałego i Nad Czerną, tworząc rondo. Wzdłuż projektowanej ulicy należy zaprojektować parking dla samochodów osobowych i autokarów wraz z obiektami gastronomicznymi, toaletami oraz małą architekturą (ławki, kosze na śmieci, altanki)	obszar planu		<b>Prezydent Miasta Krakowa nie uwzględnił wniesionej uwagi</b>	<b>Uwaga pozostaje nieuwzględniona przez Radę Miasta Krakowa</b>	<b>Uwaga nieuwzględniona</b> Zaprojektowany układ drogowy wynika z obowiązku zapewnienia działkom budowlanym dostępności do dróg publicznych, co szczegółowo określono w § 14 Rozporządzenia Ministra Infrastruktury z dnia 12 kwietnia 2002 r. w sprawie warunków technicznych, jakim powinny odpowiadać budynki i ich usytuowanie; art. 2 pkt. 12) i 14) ustawy o planowaniu i zagospodarowaniu przestrzennym z dnia 27 marca 2003 r. oraz art. 4 pkt. 3a) ustawy o gospodarce nieruchomościami z dnia 21 sierpnia 1997 r.  Obecnie na Osiedlu nie ma wystarczającej ilości dróg publicznych, a te które są - nie posiadają wymaganych parametrów. Projekt planu m.in. w zakresie projektowanego układu komunikacyjnego posiada niezbędne opinie i uzgodnienia.  Stanowisko Zarządu Infrastruktury Komunalnej i Transportu z dnia 7 lipca 2009 r. – pismo znak: ZIKiT/S/47152/09/IUO-UM-7/31483.
1735.	<b>1822</b>	[...]*	<b>Sprzeciw</b> wobec projektowanej drodże ze skrzyżowania ulic Bogucianka, Benedyktyńska i Bolesława Śmiałego w kierunku ul. Heligundy przez budynek dawnego przedszkola nr 133 położonego na działce nr 324, być przeznaczony po adaptacji na ośrodek zdrowia i plac zabaw dla dzieci z Przedszkola nr 133.	obszar planu		<b>Prezydent Miasta Krakowa nie uwzględnił wniesionej uwagi</b>	<b>Uwaga pozostaje nieuwzględniona przez Radę Miasta Krakowa</b>	<b>Uwaga nieuwzględniona</b> Zaprojektowana droga dojazdowa KDD umożliwi lepsze skomunikowanie terenów mieszkaniowych położonych w rejonie ul. Heligundy oraz Wąlgierza Wdalego. Dla realizacji usług publicznych przeznaczono tereny w rejonie ul. Dziewiarzy. Ośrodek zdrowia mógłby powstać wg planu w obrębie terenów zabudowy usługowej – usługi publiczne (UPI) – w § 20 ust. 1 pkt. 1/ lit. b/ wskazano jako przeznaczenie podstawowe m.in. obiekty zdrowia.
1736.	<b>1823</b>	[...]*	<ul style="list-style-type: none"> <li>• <b>Wnoszą o</b> przeanalizowanie p.z.p Tyniec-Osiedle pod względem utworzenia nowych obszarów dla zabudowy jednorodzinnej (MN), także umożliwić zabudowę drugiej linii, szczególnie tam gdzie działki mają dostęp do dróg publicznych i są już działkami uzbrojonymi, istnieją budynki i są wydane decyzje WZiZT, np. ulice Nad Czerną i Heligundy</li> <li>• <b>wnoszą o</b> umożliwienie wydzielania terenów pod działalność komercyjną, małe</li> </ul>	obszar planu		<b>Prezydent Miasta Krakowa nie uwzględnił wniesionej uwagi</b>	<b>Uwaga pozostaje nieuwzględniona przez Radę Miasta Krakowa</b>	<b>Uwaga nieuwzględniona</b> Możliwość przeznaczenia terenów pod zabudowę mieszkaniową zależy jest m.in. od Studium uwarunkowań i kierunków zagospodarowania przestrzennego miasta Krakowa jak również pozostałych uwarunkowań przestrzennych, prawnych oraz opinii i uzgodnień.  Projekt planu uwzględni ustalenia Studium, które są wiążące dla organów gminy przy sporządzaniu planów miejscowych – art. 9 ust. 4 ustawy o planowaniu i zagospodarowaniu przestrzennym z dnia 27 marca 2003 r.  W projekcie planu nie dopuszcza się trzeciego i dalszych rzędów zabudowy. Tym samym dopuszcza się lokalizację drugiego rzędu zabudowy. Jednak zgodnie z ustaleniami planu każda nowo wydzielana działka budowlana w pierwszym i drugim rzędzie zabudowy musi mieć zapewniony dostęp do drogi publicznej w rozumieniu przepisów szczególnych.  Tyniec – Osiedle to teren o dominującym przeznaczeniu pod budownictwo mieszkaniowe. Zapisy dopuszczające lokalizację usług są wystarczające.

			pensjonaty, obiekty gastronomiczno-handlowe					
1737.	<b>1824</b>	[...]*	<b>Wnoszą o</b> umieszczenie w planach zagospodarowania przestrzennego Tyniec-Osiedle centrum dla obsługi turystycznej oraz zaprojektowanie w tym obszarze (odtworzenie) przeprawy promowej i ścieżek rowerowych w nawiązaniu do istniejącego przystanku tramwaju wodnego wraz z parkingami dla samochodów osobowych, obiektami gastronomicznymi, toaletami oraz małą architekturą (ławki, kosze na śmieci, altanki)	obszar planu		<b>Prezydent Miasta Krakowa nie uwzględnił wniesionej uwagi</b>	<b>Uwaga pozostaje nieuwzględniona przez Radę Miasta Krakowa</b>	<b>Uwaga nieuwzględniona</b>  Obiekty związane z obsługą turystyczną zgodnie z projektem planu są dopuszczone do realizacji w obrębie terenów zabudowy usługowej – usługi publiczne (UP1). W projekcie planu w rejonie ul. Promowej wskazano tereny komunikacji wodnej KW oraz tereny parkingów KP. W obrębie terenów KW w przeznaczeniu podstawowym wskazano możliwość realizacji przystani rzecznej a także pomostów oraz innych obiektów i urządzeń służących obsłudze rzecznych promów i statków wycieczkowych, w tym tzw. tramwaju wodnego (§37 ust. 1 pkt. 1).
1738.	<b>1825</b>	[...]*	<b>1. sprzeciw</b> co do projektowanej drogi (KDL) łączącej ulice Bolesława Śmiałego i Obrony Tyńca przechodzącej przez nowo wybudowany budynek mieszkalny <b>2. wnoszą o</b> zaprojektowanie tej drogi jako (KDD) w początkowym odcinku od ul. Obrony Tyńca w istniejącej ul. Skołczanka, a następnie wzdłuż istniejącego rowu melioracyjnego <b>3. wnoszą o</b> przeznaczenie terenów rolnych (R2) wzdłuż projektowanej ulicy (od strony lasu) pod tereny pod zabudowę jednorodziną (MN)	Obszar planu		<b>Prezydent Miasta Krakowa nie uwzględnił wniesionej uwagi</b>	<b>Uwaga pozostaje nieuwzględniona przez Radę Miasta Krakowa</b>	<b>Uwaga nieuwzględniona</b>  Zaprojektowany układ drogowy wynika z obowiązku zapewnienia działkom budowlanym dostępności do dróg publicznych, co szczegółowo określono w § 14 Rozporządzenia Ministra Infrastruktury z dnia 12 kwietnia 2002 r. w sprawie warunków technicznych, jakim powinny odpowiadać budynki i ich usytuowanie; art. 2 pkt. 12) i 14) ustawy o planowaniu i zagospodarowaniu przestrzennym z dnia 27 marca 2003 r. oraz art. 4 pkt. 3a) ustawy o gospodarce nieruchomościami z dnia 21 sierpnia 1997 r.  Obecnie na Osiedlu nie ma wystarczającej ilości dróg publicznych, a te które są - nie posiadają wymaganych parametrów. Projekt planu m.in. w zakresie projektowanego układu komunikacyjnego posiada niezbędne opinie i uzgodnienia.  Stanowisko Zarządu Infrastruktury Komunalnej i Transportu z dnia 7 lipca 2009 r. – pismo znak: ZIKiT/S/47152/09/IUO-UM-7/31483.  Autor uwagi nie wskazuje przykładów poprowadzenia dróg w miejscach istniejących budynków.  Możliwość przeznaczenia terenów pod zabudowę mieszkaniową zależy jest m.in. od Studium uwarunkowań i kierunków zagospodarowania przestrzennego miasta Krakowa jak również pozostałych uwarunkowań przestrzennych, prawnych oraz opinii i uzgodnień.  Projekt planu uwzględnia ustalenia Studium, które są wiążące dla organów gminy przy sporządzaniu planów miejscowych – art. 9 ust. 4 ustawy o planowaniu i zagospodarowaniu przestrzennym z dnia 27 marca 2003 r.
1739.	<b>1826</b>	[...]*	<b>Popiera</b> budowę planowanej drogi od północy wokół Winnicy. Początek tej drogi należy zaprojektować w okolicy skrzyżowania ulic Bolesława Śmiałego i Nad Czerną, tworząc rondo.	obszar planu		<b>Prezydent Miasta Krakowa nie uwzględnił wniesionej uwagi</b>	<b>Uwaga pozostaje nieuwzględniona przez Radę Miasta Krakowa</b>	<b>Uwaga nieuwzględniona</b>  Zaprojektowany układ drogowy wynika z obowiązku zapewnienia działkom budowlanym dostępności do dróg publicznych, co szczegółowo określono w § 14 Rozporządzenia Ministra Infrastruktury z dnia 12 kwietnia 2002 r. w sprawie warunków technicznych, jakim powinny odpowiadać budynki i ich usytuowanie; art. 2 pkt. 12) i 14) ustawy o planowaniu i zagospodarowaniu przestrzennym z dnia 27 marca 2003 r. oraz art. 4 pkt. 3a) ustawy o gospodarce nieruchomościami z dnia 21 sierpnia 1997 r.  Obecnie na Osiedlu nie ma wystarczającej ilości dróg publicznych, a te które są - nie posiadają

			Wzdłuż projektowanej ulicy należy zaprojektować parking dla samochodów osobowych i autokarów wraz z obiektami gastronomicznymi, toaletami oraz małą architekturą (ławki, kosze na śmieci, altanki)					wymaganych parametrów. Projekt planu m.in. w zakresie projektowanego układu komunikacyjnego posiada niezbędne opinie i uzgodnienia.  Stanowisko Zarządu Infrastruktury Komunalnej i Transportu z dnia 7 lipca 2009 r. – pismo znak: ZIKiT/S/47152/09/IUO-UM-7/31483.
1740.	<b>1827</b>	[...]*	<b>Sprzeciw</b> wobec planowanej drogi zbiorczej (KDZ) w ulicach Bogucianka i Bolesława Śmiałego Wnoszą o wyeliminowanie tranzytowego ruchu kołowego, wykonanie chodników jednostronnych, umieszczenie ścieżek rowerowych na wale wiślanym, zaprojektowanie części ulic o ruchu jednokierunkowym, projektowanie ulic jako KDD i KDW	obszar planu			<b>Prezydent Miasta Krakowa nie uwzględnił wniesionej uwagi</b>	<b>Uwaga pozostaje nieuwzględniona przez Radę Miasta Krakowa</b>  <b>Uwaga nieuwzględniona</b> Zaprojektowany układ drogowy wynika z obowiązku zapewnienia działkom budowlanym dostępności do dróg publicznych, co szczegółowo określono w § 14 Rozporządzenia Ministra Infrastruktury z dnia 12 kwietnia 2002 r. w sprawie warunków technicznych, jakim powinny odpowiadać budynki i ich usytuowanie; art. 2 pkt. 12) i 14) ustawy o planowaniu i zagospodarowaniu przestrzennym z dnia 27 marca 2003 r. oraz art. 4 pkt. 3a) ustawy o gospodarce nieruchomościami z dnia 21 sierpnia 1997 r.  Obecnie na Osiedlu nie ma wystarczającej ilości dróg publicznych, a te które są - nie posiadają wymaganych parametrów. Projekt planu m.in. w zakresie projektowanego układu komunikacyjnego posiada niezbędne opinie i uzgodnienia.  Stanowisko Zarządu Infrastruktury Komunalnej i Transportu z dnia 7 lipca 2009 r. – pismo znak: ZIKiT/S/47152/09/IUO-UM-7/31483.
1741.	<b>1828</b>	[...]*	<b>1. sprzeciw</b> co do projektowanej drogi (KDL) łączącej ulice Bolesława Śmiałego i Obrony Tyńca przechodzącej przez nowo wybudowany budynek mieszkalny <b>2. wnoszą o</b> zaprojektowanie tej drogi jako (KDD) w początkowym odcinku od ul. Obrony Tyńca w istniejącej ul. Skolczanka, a następnie wzdłuż istniejącego rowu melioracyjnego <b>3. wnoszą o</b> przeznaczenie terenów rolnych (R2) wzdłuż projektowanej ulicy (od strony lasu) pod tereny pod zabudowę jednorodzinną (MN)	Obszar planu			<b>Prezydent Miasta Krakowa nie uwzględnił wniesionej uwagi</b>	<b>Uwaga pozostaje nieuwzględniona przez Radę Miasta Krakowa</b>  <b>Uwaga nieuwzględniona</b> Zaprojektowany układ drogowy wynika z obowiązku zapewnienia działkom budowlanym dostępności do dróg publicznych, co szczegółowo określono w § 14 Rozporządzenia Ministra Infrastruktury z dnia 12 kwietnia 2002 r. w sprawie warunków technicznych, jakim powinny odpowiadać budynki i ich usytuowanie; art. 2 pkt. 12) i 14) ustawy o planowaniu i zagospodarowaniu przestrzennym z dnia 27 marca 2003 r. oraz art. 4 pkt. 3a) ustawy o gospodarce nieruchomościami z dnia 21 sierpnia 1997 r.  Obecnie na Osiedlu nie ma wystarczającej ilości dróg publicznych, a te które są - nie posiadają wymaganych parametrów. Projekt planu m.in. w zakresie projektowanego układu komunikacyjnego posiada niezbędne opinie i uzgodnienia.  Stanowisko Zarządu Infrastruktury Komunalnej i Transportu z dnia 7 lipca 2009 r. – pismo znak: ZIKiT/S/47152/09/IUO-UM-7/31483.  Autor uwagi nie wskazuje przykładów poprowadzenia dróg w miejscach istniejących budynków.  Możliwość przeznaczenia terenów pod zabudowę mieszkaniową zależy jest m.in. od Studium uwarunkowań i kierunków zagospodarowania przestrzennego miasta Krakowa jak również pozostałych uwarunkowań przestrzennych, prawnych oraz opinii i uzgodnień.  Projekt planu uwzględnia ustalenia Studium, które są wiążące dla organów gminy przy sporządzaniu planów miejscowych – art. 9 ust. 4 ustawy o planowaniu i zagospodarowaniu przestrzennym z dnia 27 marca 2003 r.
1742.	<b>1829</b>	[...]*	<b>1. poparcie</b> dla usytuowania terenu rekreacji i sportu (USI) <b>2. poparcie</b> dla	Ad.1. 127/93 obręb 76	Ad. 1. US KDW MN4		<b>Prezydent Miasta Krakowa nie uwzględnił</b>	<b>Uwaga pozostaje nieuwzględniona przez Radę Miasta Krakowa</b>  <b>Uwaga nieuwzględniona</b> Istniejące oczko wodne to teren wód powierzchniowych. W sąsiedztwie znajdują się tereny przeznaczone w projekcie planu pod zieleń urządzonej (ZP1). W przeznaczeniu uzupełniającym dla terenów ZP1

			usytuowania terenu zabudowy usługowej (UP3) <b>3. wniosek o</b> zagospodarowanie na części działki istniejącego oczka wodnego (WS) z przeznaczeniem na teren rekreacyjny	Ad.2. działka nr 97 obręb 73 Ad. 3. działka 78/3	Ad. 2. <b>UP3 MN1 KDL</b> Ad. 3. <b>KDL ZP1 UP1</b>	<b>wniesionej uwagi</b>		dopuszczono możliwość realizacji m.in. placów zabaw, boisk sportowych oraz sezonowych obiektów tymczasowych w zakresie usług kultury, turystyki, sportu i rekreacji (§27 ust. 1 pkt. 2).
1743.	<b>1830</b>	[...]*	<b>Wnoszą o</b> umieszczenie w planach zagospodarowania przestrzennego Tyniec-Osiedle centrum dla obsługi turystycznej oraz zaprojektowanie w tym obszarze (odtworzenie) przeprawy promowej i ścieżek rowerowych w nawiązaniu do istniejącego przystanku tramwaju wodnego wraz z parkingami dla samochodów osobowych, obiektami gastronomicznymi, toaletami oraz małą architekturą (ławki, kosze na śmieci, altanki)	obszar planu		<b>Prezydent Miasta Krakowa nie uwzględnił wniesionej uwagi</b>	<b>Uwaga pozostaje nieuwzględniona przez Radę Miasta Krakowa</b>	<b>Uwaga nieuwzględniona</b> Obiekty związane z obsługą turystyczną zgodnie z projektem planu są dopuszczone do realizacji w obrębie terenów zabudowy usługowej – usługi publiczne (UP1). W projekcie planu w rejonie ul. Promowej wskazano tereny komunikacji wodnej KW oraz tereny parkingów KP. W obrębie terenów KW w przeznaczeniu podstawowym wskazano możliwość realizacji przystani rzecznej a także pomostów oraz innych obiektów i urządzeń służących obsłudze rzecznych promów i statków wycieczkowych, w tym tzw. tramwaju wodnego (§37 ust. 1 pkt. 1).
1744.	<b>1831</b>	[...]*	<ul style="list-style-type: none"> <li><b>Wnoszą o</b> przeanalizowanie p.z.p Tyniec-Osiedle pod względem utworzenia nowych obszarów dla zabudowy jednorodzinnej (MN), także umożliwić zabudowę drugiej linii, szczególnie tam gdzie działki mają dostęp do dróg publicznych i są już działkami uzbrojonymi, istnieją budynki i są wydane decyzje WZiZT, np. ulice Nad Czernąj Heligundy</li> <li><b>wnoszą o</b> umożliwienie wydzielenia terenów pod działalność komercyjną, małe pensjonaty, obiekty gastronomiczno-handlowe</li> </ul>	obszar planu		<b>Prezydent Miasta Krakowa nie uwzględnił wniesionej uwagi</b>	<b>Uwaga pozostaje nieuwzględniona przez Radę Miasta Krakowa</b>	<b>Uwaga nieuwzględniona</b> Możliwość przeznaczenia terenów pod zabudowę mieszkaniową zależne jest m.in. od Studium uwarunkowań i kierunków zagospodarowania przestrzennego miasta Krakowa jak również pozostałych uwarunkowań przestrzennych, prawnych oraz opinii i uzgodnień.  Projekt planu uwzględni ustalenia Studium, które są wiążące dla organów gminy przy sporządzaniu planów miejscowych – art. 9 ust. 4 ustawy o planowaniu i zagospodarowaniu przestrzennym z dnia 27 marca 2003 r.  W projekcie planu nie dopuszcza się trzeciego i dalszych rzędów zabudowy. Tym samym dopuszcza się lokalizację drugiego rzędu zabudowy. Jednak zgodnie z ustaleniami planu każda nowo wydzielana działka budowlana w pierwszym i drugim rzędzie zabudowy musi mieć zapewniony dostęp do drogi publicznej w rozumieniu przepisów szczególnych.  Tyniec – Osiedle to teren o dominującym przeznaczeniu pod budownictwo mieszkaniowe. Zapisy dopuszczające lokalizację usług są wystarczające.
1745.	<b>1832</b>	[...]*	<b>Sprzeciw</b> wobec projektowanej drodze ze skrzyżowania ulic	obszar planu		<b>Prezydent Miasta Krakowa</b>	<b>Uwaga pozostaje nieuwzględniona przez Radę</b>	<b>Uwaga nieuwzględniona</b> Zaprojektowana droga dojazdowa KDD umożliwi lepsze skomunikowanie terenów mieszkaniowych

			Bogucianka, Benedyktynska i Bolesława Śmiałego w kierunku ul. Heligundy przez budynek dawnego przedszkola nr 133 położonego na działce nr 324, być przeznaczony po adaptacji na ośrodek zdrowia i plac zabaw dla dzieci z Przedszkola nr 133.			<b>nie uwzględnił wniesionej uwagi</b>	<b>Miasta Krakowa</b>	położonych w rejonie ul. Heligundy oraz Walgierza Wdalego. Dla realizacji usług publicznych przeznaczono tereny w rejonie ul. Dziewiarzy. Ośrodek zdrowia mógłby powstać wg planu w obrębie terenów zabudowy usługowej – usługi publiczne (UP1) – w § 20 ust. 1 pkt. 1/ lit. b/ wskazano jako przeznaczenie podstawowe m.in. obiekty zdrowia.
1746.	<b>1833</b>	[...]*	Wnosi o przeznaczenie działki pod zabudowę jednorodzinną	244 obręb 74	<b>R2</b>	<b>Prezydent Miasta Krakowa nie uwzględnił wniesionej uwagi</b>	<b>Uwaga pozostaje nieuwzględniona przez Radę Miasta Krakowa</b>	<b>Uwaga nieuwzględniona</b> Działka 244 zgodnie ze Studium znajduje się w obrębie terenów otwartych, w obrębie których obowiązuje całkowite wykluczenie prawa zabudowy – art. 9 ust. 4 ustawy o planowaniu i zagospodarowaniu przestrzennym z dnia 27 marca 2003 r.
1747.	<b>1834</b>	[...]*	Wnosi o przeznaczenie działki pod zabudowę mieszkalną	261 obręb 73, ul. Heligundy 7	<b>MN4 R2 KDD</b>	<b>Prezydent Miasta Krakowa nie uwzględnił wniesionej uwagi</b>	<b>Uwaga pozostaje nieuwzględniona przez Radę Miasta Krakowa</b>	<b>Uwaga nieuwzględniona</b> Działka 261 zgodnie ze Studium znajduje się w obrębie terenów otwartych, w obrębie których obowiązuje całkowite wykluczenie prawa zabudowy – art. 9 ust. 4 ustawy o planowaniu i zagospodarowaniu przestrzennym z dnia 27 marca 2003 r. Jedynie północna część działki, na której zlokalizowana jest zabudowa, znajduje się w terenach zabudowy mieszkaniowej jednorodzinnej MN4.
1748.	<b>1835</b>	[...]*	Wnosi o przeznaczenie działki pod zabudowę mieszkalną	260/1 obręb 73	<b>MN4 R2 KDD</b>	<b>Prezydent Miasta Krakowa częściowo nie uwzględnił wniesionej uwagi</b>	<b>Uwaga pozostaje częściowo nieuwzględniona przez Radę Miasta Krakowa</b>	<b>Uwaga uwzględniona częściowo</b> za wyjątkiem wschodniej części działki przeznaczonej pod drogę oraz w zakresie zgodności ze Studium
1749.	<b>1836</b>	[...]*	Wnosi o przeznaczenie działki pod zabudowę mieszkalną	244 obręb 74	<b>R2</b>	<b>Prezydent Miasta Krakowa nie uwzględnił wniesionej uwagi</b>	<b>Uwaga pozostaje nieuwzględniona przez Radę Miasta Krakowa</b>	<b>Uwaga nieuwzględniona</b> Działka 244 zgodnie ze Studium znajduje się w obrębie terenów otwartych, w obrębie których obowiązuje całkowite wykluczenie prawa zabudowy – art. 9 ust. 4 ustawy o planowaniu i zagospodarowaniu przestrzennym z dnia 27 marca 2003 r.
1750.	<b>1838</b>	[...]*	<b>Popiera</b> budowę planowanej drogi od północy wokół Winnicy. Początek tej drogi powinien być wspólny z zaplanowaną drogą dojazdową do oczyszczalni ścieków a nie w najbardziej niebezpiecznym miejscu ul. Bolesława Śmiałego.	obszar planu		<b>Prezydent Miasta Krakowa nie uwzględnił wniesionej uwagi</b>	<b>Uwaga pozostaje nieuwzględniona przez Radę Miasta Krakowa</b>	<b>Uwaga nieuwzględniona</b> Zaprojektowany układ drogowy wynika z obowiązku zapewnienia działkom budowlanym dostępności do dróg publicznych, co szczegółowo określono w § 14 Rozporządzenia Ministra Infrastruktury z dnia 12 kwietnia 2002 r. w sprawie warunków technicznych, jakim powinny odpowiadać budynki i ich usytuowanie; art. 2 pkt. 12) i 14) ustawy o planowaniu i zagospodarowaniu przestrzennym z dnia 27 marca 2003 r. oraz art. 4 pkt. 3a) ustawy o gospodarce nieruchomościami z dnia 21 sierpnia 1997 r.  Obecnie na Osiedlu nie ma wystarczającej ilości dróg publicznych, a te które są - nie posiadają wymaganych parametrów. Projekt planu m.in. w zakresie projektowanego układu komunikacyjnego posiada niezbędne opinie i uzgodnienia.  Stanowisko Zarządu Infrastruktury Komunalnej i Transportu z dnia 7 lipca 2009 r. – pismo znak: ZIKiT/S/47152/09/IUO-UM-7/31483.

1751.	<b>1839</b>	[...]*	<ul style="list-style-type: none"> <li>• Domaga się uaktualnienia map na których został przedstawiony Plan Zagospodarowania i uwzględniania w planie uwarunkowań własnościowych.</li> <li>• W przedłożonym planie nie są naniesione na mapy istniejące budynki, stąd projektowane drogi są na terenach gdzie aktualnie stoją domy. Prowadzi się nowe drogi do działek które dysponują już dostępem do istniejących dróg.</li> <li>• W przedłożonym planie nie są naniesione istniejące drogi: ul. Stępice droga zaprojektowana bez końcowego odcinka.</li> </ul>	obszar planu		<b>Prezydent Miasta Krakowa nie uwzględnił wniesionej uwagi</b>	<b>Uwaga pozostaje nieuwzględniona przez Radę Miasta Krakowa</b>	<b>Uwaga nieuwzględniona</b> Projekt planu wskazuje docelowy układ komunikacyjny. Autor uwagi nie wskazuje przykładów poprowadzenia dróg w miejscach istniejących budynków. Projekt planu sporządzany jest w oparciu o dostępne podkłady mapowe.
1752.	<b>1840</b>	[...]*	<b>Żąda</b> dopuszczenia drugiej linii zabudowy, zgodnie z uwagą Komisji Planowania Przestrzennego i Ochrony Środowiska RMK	obszar planu		<b>Prezydent Miasta Krakowa nie uwzględnił wniesionej uwagi</b>	<b>Uwaga pozostaje nieuwzględniona przez Radę Miasta Krakowa</b>	<b>Uwaga nieuwzględniona</b> W projekcie planu nie dopuszcza się trzeciego i dalszych rzędów zabudowy. Tym samym dopuszcza się lokalizację drugiego rzędu zabudowy. Jednak zgodnie z ustaleniami planu każda nowo wydzielana działka budowlana w pierwszym i drugim rzędzie zabudowy musi mieć zapewniony dostęp do drogi publicznej w rozumieniu przepisów szczególnych.
1753.	<b>1841</b>	[...]*	<b>Żąda</b> dopuszczenia drugiej linii zabudowy, zgodnie z uwagą Komisji Planowania Przestrzennego i Ochrony Środowiska RMK	obszar planu		<b>Prezydent Miasta Krakowa nie uwzględnił wniesionej uwagi</b>	<b>Uwaga pozostaje nieuwzględniona przez Radę Miasta Krakowa</b>	<b>Uwaga nieuwzględniona</b> W projekcie planu nie dopuszcza się trzeciego i dalszych rzędów zabudowy. Tym samym dopuszcza się lokalizację drugiego rzędu zabudowy. Jednak zgodnie z ustaleniami planu każda nowo wydzielana działka budowlana w pierwszym i drugim rzędzie zabudowy musi mieć zapewniony dostęp do drogi publicznej w rozumieniu przepisów szczególnych.
1754.	<b>1842</b>	[...]*	<b>Żąda</b> zmniejszenia strefy ochronnej od lasów bez możliwości zabudowy z 30m. Mieszkańcy Tyńca nie są bandą wandalów chcących niszczyć lasy, które częstokroć sami sadziliśmy. W Tyńcu bardzo dużo budynków np. na Obrony Tyńca, Danusi Jurandówny czy Wąlgierza Wdalego jest usytuowanych w bezpośrednim sąsiedztwie lasu.	obszar planu		<b>Prezydent Miasta Krakowa nie uwzględnił wniesionej uwagi</b>	<b>Uwaga pozostaje nieuwzględniona przez Radę Miasta Krakowa</b>	<b>Uwaga nieuwzględniona</b> Projekt planu uzyskał uzgodnienie przez Lasy Państwowe Nadleśnictwo Myślenice - Pismo znak: Z-2120/MPZP-24/08 z dnia 21.07.2008, w którym wskazuje że: „minimalna odległość pomiędzy granicą terenów leśnych, a granicą terenów budownictwa wynosi 30 m i w takiej odległości od lasu należy poprowadzić nieprzekraczalną linię zabudowy”.

1755.	<b>1843</b>	[...]*	<p><b>Żąda</b> wykreślenia zakazu wznoszenia wolnostojących obiektów usługowych w terenach MN – zablokuje to np. przeznaczenia domu na działalność gastronomiczną, mini-pensjonatu.</p> <p><b>Proponuje</b> zezwolić na wznoszenie obiektów usługowych do obsługi ruchu turystycznego.</p>	obszar planu		<b>Prezydent Miasta Krakowa nie uwzględnił wniesionej uwagi</b>	<b>Uwaga pozostaje nieuwzględniona przez Radę Miasta Krakowa</b>	<b>Uwaga nieuwzględniona</b> Tyniec – Osiedle to teren o dominującym przeznaczeniu pod budownictwo mieszkaniowe. Zapisy dopuszczające lokalizację usług są wystarczające.
1756.	<b>1844</b>	[...]*	<p><b>Żąda</b> wykreślenia z planów ograniczenia możliwości zabudowy działek o szerokości mniejszej niż 16 m dla terenów MN1, MN2 oraz mniejszej niż 20 m dla terenów MN4 zgodnie z uwagą do planu Komisji Planowania Przestrzennego i Ochrony Środowiska RMK (większość działek nie spełnia tego warunku – są węższe).</p>	obszar planu		<b>Prezydent Miasta Krakowa częściowo nie uwzględnił wniesionej uwagi</b>	<b>Uwaga pozostaje częściowo nieuwzględniona przez Radę Miasta Krakowa</b>	<b>Uwaga uwzględniona częściowo</b> Uwaga uwzględniona częściowo w zakresie zmniejszenia minimalnej szerokości działki budowlanej. Zmiana polegać będzie na doprecyzowaniu zapisu, który odnosić się będzie do nowo wydzielanych działek budowlanych. Wskaźnik szerokości działki zostanie ujednolicony na całym obszarze planu tj. określony jako minimalny zgodnie z przepisami odrębnymi.
1757.	<b>1845</b>	[...]*	<p><b>Żąda</b> usunięcia zapisu całkowitego zakazu rozbudowy lub nadbudowy domów zlokalizowanych przy ul. Bogucianka i Bolesława Śmiałego z racji na zapis o odległości 5 lub 8 m jezdni dla MN1, MN2, MN3, MN4 (zakaz rozbudowy, nadbudowy).</p>	obszar planu		<b>Prezydent Miasta Krakowa nie uwzględnił wniesionej uwagi</b>	<b>Uwaga pozostaje nieuwzględniona przez Radę Miasta Krakowa</b>	<b>Uwaga nieuwzględniona</b> Ograniczenia w kształtowaniu zabudowy w sąsiedztwie dróg mają na celu ochronę projektowanych korytarzy transportowych przed lokalizacją nowych budynków lub rozbudową istniejących.  Zaprojektowany układ drogowy wynika z obowiązku zapewnienia działkom budowlanym dostępności do dróg publicznych, co szczegółowo określono w § 14 Rozporządzenia Ministra Infrastruktury z dnia 12 kwietnia 2002 r. w sprawie warunków technicznych, jakim powinny odpowiadać budynki i ich usytuowanie; art. 2 pkt. 12) i 14) ustawy o planowaniu i zagospodarowaniu przestrzennym z dnia 27 marca 2003 r. oraz art. 4 pkt. 3a) ustawy o gospodarce nieruchomościami z dnia 21 sierpnia 1997 r.  Obecnie na Osiedlu nie ma wystarczającej ilości dróg publicznych, a te które są - nie posiadają wymaganych parametrów. Projekt planu m.in. w zakresie projektowanego układu komunikacyjnego posiada niezbędne opinie i uzgodnienia.  Stanowisko Zarządu Infrastruktury Komunalnej i Transportu z dnia 7 lipca 2009 r. – pismo znak: ZIKiT/S/47152/09/IUO-UM-7/31483.
1758.	<b>1846</b>	[...]*	<p><b>Nie zgadza się na:</b></p> <ul style="list-style-type: none"> <li>przekształcenie ulic Bogucianka i Bolesława Śmiałego w drogi zbiorcze</li> </ul> <p><b>Proponuje:</b> zaplanować chodniki i</p>	obszar planu		<b>Prezydent Miasta Krakowa nie uwzględnił wniesionej uwagi</b>	<b>Uwaga pozostaje nieuwzględniona przez Radę Miasta Krakowa</b>	<b>Uwaga nieuwzględniona</b> Zaprojektowany układ drogowy wynika z obowiązku zapewnienia działkom budowlanym dostępności do dróg publicznych, co szczegółowo określono w § 14 Rozporządzenia Ministra Infrastruktury z dnia 12 kwietnia 2002 r. w sprawie warunków technicznych, jakim powinny odpowiadać budynki i ich usytuowanie; art. 2 pkt. 12) i 14) ustawy o planowaniu i zagospodarowaniu przestrzennym z dnia 27 marca 2003 r. oraz art. 4 pkt. 3a) ustawy o gospodarce nieruchomościami z dnia 21 sierpnia 1997 r.



			remont drogi zgodnie z przygotowanym już planem przygotowanym na zlecenie Rady Dzielnicy VIII					Obecnie na Osiedlu nie ma wystarczającej ilości dróg publicznych, a te które są - nie posiadają wymaganych parametrów. Projekt planu m.in. w zakresie projektowanego układu komunikacyjnego posiada niezbędne opinie i uzgodnienia.  Stanowisko Zarządu Infrastruktury Komunalnej i Transportu z dnia 7 lipca 2009 r. – pismo znak: ZIKiT/S/47152/09/IUO-UM-7/31483.
1759.	<b>1847</b>	[...]*	<b>Nie zgadza się</b> na park zieleni na działce nr 276 obręb 73  <b>Wnosi</b> o zakwalifikowanie działki jako budowlanej.	276 obręb 73	<b>ZP2 R2 WS</b>	<b>Prezydent Miasta Krakowa nie uwzględnił wniesionej uwagi</b>	<b>Uwaga pozostaje nieuwzględniona przez Radę Miasta Krakowa</b>	<b>Uwaga nieuwzględniona</b>  Działka zgodnie ze Studium znajduje się w obrębie terenów otwartych, w obrębie których obowiązuje całkowite wykluczenie prawa zabudowy – art. 9 ust. 4 ustawy o planowaniu i zagospodarowaniu przestrzennym z dnia 27 marca 2003 r.
1760.	<b>1848</b>	[...]*	<b>1. Wnosi</b> o zmniejszenie obszarów usług publicznych (UP1, złożonego z działek o nr: 2/19 i 68/2) o teren działki nr 2/19 po byłej Spółdzielni Produkcyjnej „Odnowa” w Tyńcu Obecnie na tym obszarze, na działce nr 68/2 należącej do Opactwa Benedyktynów, wydano warunki zabudowy zagospodarowania terenu dla inwestycji pn. „Budowa Muzeum Konfederatów Barskich i lapidarium wraz z parkingiem na 120 samochodów” – <b>decyzja AU-02-6.MKW.7331-3297/08 z dnia 25.05.2007.</b> Usytuowanie tak dużego obszaru usług publicznych (UP1) w centrum osiedla, spowoduje znaczne zwiększenie już nazbyt dużego ruchu samochodowego panującego na tym obszarze, co utrudni życie Mieszkańcom przyległego terenu. <b>2. Proponuje</b> przeznaczenie tego terenu (dz. 2/19), pod budownictwo jednorodzinne (MM) lub usługi publiczne (UP3, UP4) – szkoła podstawowa, gimnazjum.	2/19, 68/2 obręb 73	<b>Dotyczy działki 2/19: UP1 R2  Dotyczy działki 68/2: UP1 MN1 KDL KDD</b>	<b>Prezydent Miasta Krakowa nie uwzględnił wniesionej uwagi</b>	<b>Uwaga pozostaje nieuwzględniona przez Radę Miasta Krakowa</b>	<b>Uwaga nieuwzględniona</b>  Zgodnie ze Studium – część tekstowa, w obrębie terenów mieszkaniowych niskiej intensywności MN dopuszcza się realizację niezbędnych obiektów i urządzeń służących realizacji celów publicznych na poziomie lokalnym.  Obecnie w obszarze objętym planem brak jest terenów dla kompleksowej realizacji usług publicznych, natomiast wyznaczona w projekcie planu lokalizacja jest optymalna.
1761.	<b>1849</b>	[...]*	<b>• Wniosek o</b>	obszar planu		<b>Prezydent</b>	<b>Uwaga pozostaje</b>	<b>Uwaga nieuwzględniona</b>

			umieszczenie w p.z.p. odtworzenia przeprawy promowej w os. Tyniec <b>W tej sprawie został podpisany w 2007 roku list intencyjny o współdziałaniu Gmin na rzecz przywrócenia przeprawy promowej na rzece Wiśle, pomiędzy Tyniec a Piekarami, (gminy Liszki i Kraków)</b>			<b>Miasta Krakowa nie uwzględnił wniesionej uwagi</b>	<b>niewzględniona przez Radę Miasta Krakowa</b>	W projekcie planu w rejonie ul. Promowej wskazano tereny komunikacji wodnej KW. W obrębie terenów KW w przeznaczeniu podstawowym wskazano możliwość realizacji przystani rzecznej a także wycieczkowych, w tym tzw. tramwaju wodnego (§37 ust. 1 pkt. 1). W związku z powyższym projekt planu uwzględni odtworzenie przeprawy promowej.
1762.	<b>1850</b>	[...]*	<b>1. Sprzeciw</b> wobec poszerzenia ulic Benedyktyńskiej i Dziewiarzy <b>2. Sugestia:</b> ul. Benedyktyńską należy zaplanować zgodnie z decyzją AU-2/7331/3954/07 z dnia 14.12.2007 o ustaleniu lokalizacji inwestycji celu publicznego „Przebudowa ul. Benedyktyńskiej w Krakowie, wraz z odwodnieniem, oświetleniem i przekładkami kolidującego uzbrojenia”. <b>3. ul. Dziewiarzy</b> pozostawić w obecnym kształcie jako droga ślepa, ponieważ powoduje to ograniczenie ruchu samochodowego, a przy ulicy zlokalizowane są: ogródek jordanowski, Dom Kultury, biblioteka, Przychodnia Zdrowia oraz Dom Opieki Społecznej, czyli obiekty, wokół których pożądane jest ograniczenie ruchu kołowego	obszar planu		<b>Prezydent Miasta Krakowa nie uwzględnił wniesionej uwagi</b>	<b>Uwaga pozostaje niewzględniona przez Radę Miasta Krakowa</b>	<b>Uwaga niewzględniona</b> Zaprojektowany układ drogowy wynika z obowiązku zapewnienia działkom budowlanym dostępności do dróg publicznych, co szczegółowo określono w § 14 Rozporządzenia Ministra Infrastruktury z dnia 12 kwietnia 2002 r. w sprawie warunków technicznych, jakim powinny odpowiadać budynki i ich usytuowanie; art. 2 pkt. 12) i 14) ustawy o planowaniu i zagospodarowaniu przestrzennym z dnia 27 marca 2003 r. oraz art. 4 pkt. 3a) ustawy o gospodarce nieruchomościami z dnia 21 sierpnia 1997 r.  Obecnie na Osiedlu nie ma wystarczającej ilości dróg publicznych, a te które są - nie posiadają wymaganych parametrów. Projekt planu m.in. w zakresie projektowanego układu komunikacyjnego posiada niezbędne opinie i uzgodnienia.  Stanowisko Zarządu Infrastruktury Komunalnej i Transportu z dnia 7 lipca 2009 r. – pismo znak: ZIKiT/S/47152/09/IUO-UM-7/31483.
1763.	<b>1851</b>	[...]*	<b>1. sprzeciw</b> co do projektowanej drogi (KDL) łączącej ulice Bolesława Śmiałego i Obrony Tyńca przechodzącej przez nowo wybudowany budynek mieszkalny <b>2. wnoszą o</b> zaprojektowanie tej	Obszar planu		<b>Prezydent Miasta Krakowa nie uwzględnił wniesionej uwagi</b>	<b>Uwaga pozostaje niewzględniona przez Radę Miasta Krakowa</b>	<b>Uwaga niewzględniona</b> Zaprojektowany układ drogowy wynika z obowiązku zapewnienia działkom budowlanym dostępności do dróg publicznych, co szczegółowo określono w § 14 Rozporządzenia Ministra Infrastruktury z dnia 12 kwietnia 2002 r. w sprawie warunków technicznych, jakim powinny odpowiadać budynki i ich usytuowanie; art. 2 pkt. 12) i 14) ustawy o planowaniu i zagospodarowaniu przestrzennym z dnia 27 marca 2003 r. oraz art. 4 pkt. 3a) ustawy o gospodarce nieruchomościami z dnia 21 sierpnia 1997 r.  Obecnie na Osiedlu nie ma wystarczającej ilości dróg publicznych, a te które są - nie posiadają wymaganych parametrów.

			drogi jako (KDD) w początkowym odcinku od ul. Obrony Tyńca w istniejącej ul. Skolczanka, a następnie wzdłuż istniejącego rowu melioracyjnego <b>3. wnoszą o</b> przeznaczenie terenów rolnych (R2) wzdłuż projektowanej ulicy (od strony lasu) pod tereny pod zabudowę jednorodziną (MN)					Projekt planu m.in. w zakresie projektowanego układu komunikacyjnego posiada niezbędne opinie i uzgodnienia.  Stanowisko Zarządu Infrastruktury Komunalnej i Transportu z dnia 7 lipca 2009 r. – pismo znak: ZIKiT/S/47152/09/IUO-UM-7/31483.  Autor uwagi nie wskazuje przykładów poprowadzenia dróg w miejscach istniejących budynków.  Możliwość przeznaczenia terenów pod zabudowę mieszkaniową zależne jest m.in. od Studium uwarunkowań i kierunków zagospodarowania przestrzennego miasta Krakowa jak również pozostałych uwarunkowań przestrzennych, prawnych oraz opinii i uzgodnień.  Projekt planu uwzględni ustalenia Studium, które są wiążące dla organów gminy przy sporządzaniu planów miejscowych – art. 9 ust. 4 ustawy o planowaniu i zagospodarowaniu przestrzennym z dnia 27 marca 2003 r.
1764.	<b>1852</b>	[...]*	<b>1. poparcie</b> dla usytuowania terenu rekreacji i sportu (USI) <b>2. poparcie</b> dla usytuowania terenu zabudowy usługowej (UP3) <b>3. wniosek o</b> zagospodarowanie na części działki istniejącego oczka wodnego (WS) z przeznaczeniem na teren rekreacyjny	Ad.1. 127/93 obręb 76  Ad.2. działka nr 97 obręb 73  Ad. 3. działka 78/3	Ad. 1. <b>US</b> <b>KDW</b> <b>MN4</b>  Ad. 2. <b>UP3</b> <b>MN1</b> <b>KDL</b>  Ad. 3. <b>KDL</b> <b>ZP1</b> <b>UPI</b>	<b>Prezydent Miasta Krakowa nie uwzględnił wniesionej uwagi</b>	<b>Uwaga pozostaje nieuwzględniona przez Radę Miasta Krakowa</b>	<b>Uwaga nieuwzględniona</b>  Istniejące oczko wodne to teren wód powierzchniowych. W sąsiedztwie znajdują się tereny przeznaczone w projekcie planu pod zieleni urządzone (ZP1). W przeznaczeniu uzupełniającym dla terenów ZP1 dopuszczono możliwość realizacji m.in. placów zabaw, boisk sportowych oraz sezonowych obiektów tymczasowych w zakresie usług kultury, turystyki, sportu i rekreacji (§27 ust. 1 pkt. 2).
1765.	<b>1853</b>	[...]*	<b>Popiera</b> budowę planowanej drogi od północy wokół Winnicy. Początek tej drogi należy zaprojektować w okolicy skrzyżowania ulic Bolesława Śmiałego i Nad Czerną, tworząc rondo. Wzdłuż projektowanej ulicy należy zaprojektować parking dla samochodów osobowych i autokarów wraz z obiektami gastronomicznymi, toaletami oraz małą architekturą (ławki, kosze na śmieci, altanki)	obszar planu		<b>Prezydent Miasta Krakowa nie uwzględnił wniesionej uwagi</b>	<b>Uwaga pozostaje nieuwzględniona przez Radę Miasta Krakowa</b>	<b>Uwaga nieuwzględniona</b>  Zaprojektowany układ drogowy wynika z obowiązku zapewnienia działkom budowlanym dostępności do dróg publicznych, co szczegółowo określono w § 14 Rozporządzenia Ministra Infrastruktury z dnia 12 kwietnia 2002 r. w sprawie warunków technicznych, jakim powinny odpowiadać budynki i ich usytuowanie; art. 2 pkt. 12) i 14) ustawy o planowaniu i zagospodarowaniu przestrzennym z dnia 27 marca 2003 r. oraz art. 4 pkt. 3a) ustawy o gospodarce nieruchomościami z dnia 21 sierpnia 1997 r.  Obecnie na Osiedlu nie ma wystarczającej ilości dróg publicznych, a te które są - nie posiadają wymaganych parametrów. Projekt planu m.in. w zakresie projektowanego układu komunikacyjnego posiada niezbędne opinie i uzgodnienia.  Stanowisko Zarządu Infrastruktury Komunalnej i Transportu z dnia 7 lipca 2009 r. – pismo znak: ZIKiT/S/47152/09/IUO-UM-7/31483.
1766.	<b>1854</b>	[...]*	<b>Wnoszą o</b> umieszczenie w planach zagospodarowania przestrzennego Tyniec-Osiedle centrum dla obsługi turystycznej oraz zaprojektowanie w tym obszarze (odtworzenie)	obszar planu		<b>Prezydent Miasta Krakowa nie uwzględnił wniesionej uwagi</b>	<b>Uwaga pozostaje nieuwzględniona przez Radę Miasta Krakowa</b>	<b>Uwaga nieuwzględniona</b>  Obiekty związane z obsługą turystyczną zgodnie z projektem planu są dopuszczone do realizacji w obrębie terenów zabudowy usługowej – usługi publiczne (UP1). W projekcie planu w rejonie ul. Promowej wskazano tereny komunikacji wodnej KW oraz tereny parkingów KP. W obrębie terenów KW w przeznaczeniu podstawowym wskazano możliwość realizacji przystani rzecznej a także pomostów oraz innych obiektów i urządzeń służących obsłudze rzecznych promów i statków wycieczkowych, w tym tzw. tramwaju wodnego (§37 ust. 1 pkt. 1).

			przeprawy promowej i ścieżek rowerowych w nawiązaniu do istniejącego przystanku tramwaju wodnego wraz z parkingami dla samochodów osobowych, obiektami gastronomicznymi, toaletami oraz małą architekturą (ławki, kosze na śmieci, altanki)					
1767.	<b>1855</b>	[...]*	<p><b>1. sprzeciw</b> co do projektowanej drogi (KDL) łączącej ulice Bolesława Śmiałego i Obrony Tyńca przechodzącej przez nowo wybudowany budynek mieszkalny</p> <p><b>2. wnoszą o</b> zaprojektowanie tej drogi jako (KDD) w początkowym odcinku od ul. Obrony Tyńca w istniejącej ul. Skończanka, a następnie wzdłuż istniejącego rowu melioracyjnego</p> <p><b>3. wnoszą o</b> przeznaczenie terenów rolnych (R2) wzdłuż projektowanej ulicy (od strony lasu) pod tereny pod zabudowę jednorodziną (MN)</p>	Obszar planu		<b>Prezydent Miasta Krakowa nie uwzględnił wniesionej uwagi</b>	<b>Uwaga pozostaje nieuwzględniona przez Radę Miasta Krakowa</b>	<p><b>Uwaga nieuwzględniona</b></p> <p>Zaprojektowany układ drogowy wynika z obowiązku zapewnienia działkom budowlanym dostępności do dróg publicznych, co szczegółowo określono w § 14 Rozporządzenia Ministra Infrastruktury z dnia 12 kwietnia 2002 r. w sprawie warunków technicznych, jakim powinny odpowiadać budynki i ich usytuowanie; art. 2 pkt. 12) i 14) ustawy o planowaniu i zagospodarowaniu przestrzennym z dnia 27 marca 2003 r. oraz art. 4 pkt. 3a) ustawy o gospodarce nieruchomościami z dnia 21 sierpnia 1997 r.</p> <p>Obecnie na Osiedlu nie ma wystarczającej ilości dróg publicznych, a te które są - nie posiadają wymaganych parametrów.</p> <p>Projekt planu m.in. w zakresie projektowanego układu komunikacyjnego posiada niezbędne opinie i uzgodnienia.</p> <p>Stanowisko Zarządu Infrastruktury Komunalnej i Transportu z dnia 7 lipca 2009 r. – pismo znak: ZIKiT/S/47152/09/TUO-UM-7/31483.</p> <p>Autor uwagi nie wskazuje przykładów poprowadzenia dróg w miejscach istniejących budynków.</p> <p>Możliwość przeznaczenia terenów pod zabudowę mieszkaniową zależne jest m.in. od Studium uwarunkowań i kierunków zagospodarowania przestrzennego miasta Krakowa jak również pozostałych uwarunkowań przestrzennych, prawnych oraz opinii i uzgodnień.</p> <p>Projekt planu uwzględni ustalenia Studium, które są wiążące dla organów gminy przy sporządzaniu planów miejscowych – art. 9 ust. 4 ustawy o planowaniu i zagospodarowaniu przestrzennym z dnia 27 marca 2003 r.</p>
1768.	<b>1856</b>	[...]*	<p><b>Sprzeciw</b> wobec projektowanej drodze ze skrzyżowania ulic Bogucianka, Benedyktyńska i Bolesława Śmiałego w kierunku ul. Heligundy przez budynek dawnego przedszkola nr 133 położonego na działce nr 324, być przeznaczony po adaptacji na ośrodek zdrowia i plac zabaw dla dzieci z Przedszkola nr 133.</p>	obszar planu		<b>Prezydent Miasta Krakowa nie uwzględnił wniesionej uwagi</b>	<b>Uwaga pozostaje nieuwzględniona przez Radę Miasta Krakowa</b>	<p><b>Uwaga nieuwzględniona</b></p> <p>Zaprojektowana droga dojazdowa KDD umożliwi lepsze skomunikowanie terenów mieszkaniowych położonych w rejonie ul. Heligundy oraz Walgierza Wdałego. Dla realizacji usług publicznych przeznaczono tereny w rejonie ul. Dziewiarzy.</p> <p>Ośrodek zdrowia mógłby powstać wg planu w obrębie terenów zabudowy usługowej – usługi publiczne (UPI) – w § 20 ust. 1 pkt. 1/ lit. b/ wskazano jako przeznaczenie podstawowe m.in. obiekty zdrowia.</p>
1769.	<b>1857</b>	[...]*	<p><b>Wnoszą o</b> przeanalizowanie p.z.p Tyniec-Osiedle pod względem utworzenia nowych obszarów dla zabudowy</p>	obszar planu		<b>Prezydent Miasta Krakowa nie uwzględnił wniesionej uwagi</b>	<b>Uwaga pozostaje nieuwzględniona przez Radę Miasta Krakowa</b>	<p><b>Uwaga nieuwzględniona</b></p> <p>Możliwość przeznaczenia terenów pod zabudowę mieszkaniową zależne jest m.in. od Studium uwarunkowań i kierunków zagospodarowania przestrzennego miasta Krakowa jak również pozostałych uwarunkowań przestrzennych, prawnych oraz opinii i uzgodnień.</p>

			<p>jednorodzinnej (MN), także umożliwić zabudowę drugiej linii, szczególnie tam gdzie działki mają dostęp do dróg publicznych i są już działkami uzbrojonymi, istnieją budynki i są wydane decyzje WZiZT, np. ulice Nad Czerną Heligundy</p> <ul style="list-style-type: none"> <li>• wnoszą o umożliwienie wydzielenia terenów pod działalność komercyjną, małe pensjonaty, obiekty gastronomiczno-handlowe</li> </ul>				<p>Projekt planu uwzględnia ustalenia Studium, które są wiążące dla organów gminy przy sporządzaniu planów miejscowych – art. 9 ust. 4 ustawy o planowaniu i zagospodarowaniu przestrzennym z dnia 27 marca 2003 r.</p> <p>W projekcie planu nie dopuszcza się trzeciego i dalszych rzędów zabudowy. Tym samym dopuszcza się lokalizację drugiego rzędu zabudowy. Jednak zgodnie z ustaleniami planu każda nowo wydzielana działka budowlana w pierwszym i drugim rzędzie zabudowy musi mieć zapewniony dostęp do drogi publicznej w rozumieniu przepisów szczególnych.</p> <p>Tyniec – Osiedle to teren o dominującym przeznaczeniu pod budownictwo mieszkaniowe. Zapisy dopuszczające lokalizację usług są wystarczające.</p>
1770.	<b>1858</b>	<b>Rada Dzielnicy VIII Dębni</b>	<p>1. Budowa drogi Nowopromowej powinna rozpocząć się od zaprojektowanego ronda u zbiegu ulic Bolesława Śmiałego i Nad Czerną. Wzdłuż drogi powinny być zaprojektowane parkingi do obsługi ruchu turystycznego, w tym dla autokarów. Tym samym należy ograniczyć ruch autokarowy „w osiedlu”.</p> <p>2. Projektowane połączenie ul. Nowopromowej z ul. Dziewiarzy ograniczyć do strefy ruchu pieszego</p> <p>3. Projektowaną kategorię dróg dla ulic Bolesława Śmiałego i Bogucianka obniżyć do KDL</p> <p>4. Obniżyć kategorię projektowanej drogi łączącej ul. Nad Czerną z ul. Obrońców Tyńca wraz ze zmianą jej przebiegu</p> <p>5. Zachować budynek po przedszkolu przy ul. Bogucianka. W ramach środków Dzielnicy VIII Dębni w/w budynek jest adaptowany na</p>	obszar planu		<p><b>Prezydent Miasta Krakowa częściowo nie uwzględnił wniesionej uwagi</b></p>	<p><b>Uwaga pozostaje częściowo nieuwzględniona przez Radę Miasta Krakowa</b></p> <p><b>Uwaga uwzględniona</b> w zakresie wykreślenia zapisu dotyczącego zasady lokalizacji jednego budynku mieszkalnego na jednej działce budowlanej.</p> <p><b>Uwaga uwzględniona częściowo</b> w zakresie zmniejszenia minimalnej szerokości działki budowlanej. Zmiana polegać będzie na doprecyzowaniu zapisu, który odnosić się będzie do nowo wydzielanych działek budowlanych. Wskaźnik szerokości działki zostanie ujednolicony na całym obszarze planu tj. określony jako minimalny zgodnie z przepisami odrębnymi.</p> <p><b>Uwaga nieuwzględniona</b> w pozostałym zakresie</p> <p>Zaprojektowany układ drogowy wynika z obowiązku zapewnienia działkom budowlanym dostępności do dróg publicznych, co szczegółowo określono w § 14 Rozporządzenia Ministra Infrastruktury z dnia 12 kwietnia 2002 r. w sprawie warunków technicznych, jakim powinny odpowiadać budynki i ich usytuowanie; art. 2 pkt. 12) i 14) ustawy o planowaniu i zagospodarowaniu przestrzennym z dnia 27 marca 2003 r. oraz art. 4 pkt. 3a) ustawy o gospodarce nieruchomościami z dnia 21 sierpnia 1997 r.</p> <p>Obecnie na Osiedlu nie ma wystarczającej ilości dróg publicznych, a te które są - nie posiadają wymaganych parametrów.</p> <p>Projekt planu m.in. w zakresie projektowanego układu komunikacyjnego posiada niezbędne opinie i uzgodnienia.</p> <p>Stanowisko Zarządu Infrastruktury Komunalnej i Transportu z dnia 7 lipca 2009 r. – pismo znak: ZIKiT/S/47152/09/IUO-UM-7/31483.</p> <p>Zaprojektowana droga dojazdowa KDD umożliwia lepsze skomunikowanie terenów mieszkaniowych położonych w rejonie ul. Heligundy oraz Wałgerza Wdalego. Dla realizacji usług publicznych przeznaczono tereny w rejonie ul. Dziewiarzy.</p> <p>Ośrodek zdrowia mógłby powstać wg planu w obrębie terenów zabudowy usługowej – usługi publiczne (UP1) – w § 20 ust. 1 pkt. 1/ lit. b/ wskazano jako przeznaczenie podstawowe m.in. obiekty zdrowia.</p> <p>W projekcie planu wskazano dwa tereny usług publicznych UP3 i UP4, w obrębie których znajdują się istniejące szkoły. Wydział Edukacji UMK nie wniósł do projektu planu na etapie składania wniosków do planu oraz w trakcie opiniowania uwag sugerujących możliwość lokalizacji nowych szkół w Tyńcu – Osiedle.</p> <p>Możliwość przeznaczenia terenów pod zabudowę mieszkaniową zależne jest m.in. od Studium uwarunkowań i kierunków zagospodarowania przestrzennego miasta Krakowa jak również pozostałych uwarunkowań przestrzennych, prawnych oraz opinii i uzgodnień.</p>

			<p>ośrodek zdrowia</p> <p>6. Przeznaczenie działek produkcyjnej Spółdzielni Rolniczej przy ul. Dziewiarzy na potrzeby użyteczności publicznej mieszkańców „osiedla” tj. przedszkole, szkoła, gimnazjum, ośrodek zdrowia z wyłączeniem obsługi ruchu turystycznego</p> <p>7. Tereny z dostępem do drogi publicznej przeznaczyć pod budowę</p> <p>8. Dopuszczyć wznoszenie wolnostojących obiektów usługowych</p> <p>9. Dopuszczyć drugą linię zabudowy</p> <p>10. Anulować zapis wprowadzający minimalną szerokość działek budowlanych</p> <p>11. Anulować zapis ograniczający możliwość zabudowy jednej działki jednym domem</p> <p>12. Zmienić zapis ograniczający możliwość zabudowy w odległości 30m od lasów na odległość obowiązującą w przepisach ogólnych</p> <p>13. Korekta przebiegu trasy rowerowej (bursztynowej) z ul. Bogucianka (centrum osiedla) na wały wiślane</p> <p>14. Przeznaczyć teren pod poszerzenie cmentarza od strony północnej</p> <p>15. Dopuszczyć prawo zabudowy jednorodzinnej na obszarze obręb 77 jedn. ewid. Podgórze, na terenach mających dostęp do działki</p>				<p>Projekt planu uwzględni ustalenia Studium, które są wiążące dla organów gminy przy sporządzaniu planów miejscowych – art. 9 ust. 4 ustawy o planowaniu i zagospodarowaniu przestrzennym z dnia 27 marca 2003 r.</p> <p>Tyniec – Osiedle to teren o dominującym przeznaczeniu pod budownictwo mieszkaniowe. Zapisy dopuszczające lokalizację usług są wystarczające.</p> <p>W projekcie planu nie dopuszcza się trzeciego i dalszych rzędów zabudowy. Tym samym dopuszcza się lokalizację drugiego rzędu zabudowy. Jednak zgodnie z ustaleniami planu każda nowo wydzielana działka budowlana w pierwszym i drugim rzędzie zabudowy musi mieć zapewniony dostęp do drogi publicznej w rozumieniu przepisów szczególnych.</p> <p>Projekt planu uzyskał uzgodnienie przez Lasy Państwowe Nadleśnictwo Myślenice - Pismo znak: Z-2120/MPZP-24/08 z dnia 21.07.2008, w którym wskazuje że: „<i>minimalna odległość pomiędzy granicą terenów leśnych, a granicą terenów budownictwa wynosi 30 m i w takiej odległości od lasu należy poprowadzić nieprzekraczalną linię zabudowy</i>”.</p> <p>Nie było składanych do projektu planu wniosków o poszerzenie cmentarza.</p> <p>Projekt planu uwzględni uwarunkowania oraz wytyczne i wskazania instytucji i organów właściwych do opiniowania i uzgadniania projektu planu miejscowego zgodnie z ustawą o planowaniu i zagospodarowaniu przestrzennym z dnia 27 marca 2003 r.</p> <p>Projekt planu uwzględni dostępne materiały i opracowania oraz posiada opinie i uzgodnienia.</p> <p>Autor uwagi nie podaje numeru działki, co utrudnia jej lokalizację. Autor uwagi nie wskazuje alternatywnych terenów możliwych do obsługi potencjalnego ruchu turystycznego.</p>
--	--	--	--	--	--	--	--

			drogowej sięgającej ul. Walgierza Wdalego, będącej własnością gminy Miejskiej Kraków zarządzanej przez ZIKiT.					
1771.	<b>1859</b>	[...]*	<b>Sprzeciw</b> wobec projektowanej drodze ze skrzyżowania ulic Bogucianka, Benedyktynska i Bolesława Śmiałego w kierunku ul. Heligundy przez budynek dawnego przedszkola nr 133 położonego na działce nr 324, być przeznaczony po adaptacji na ośrodek zdrowia i plac zabaw dla dzieci z Przedszkola nr 133.	obszar planu		<b>Prezydent Miasta Krakowa nie uwzględnił wniesionej uwagi</b>	<b>Uwaga pozostaje nieuwzględniona przez Radę Miasta Krakowa</b>	<b>Uwaga nieuwzględniona</b> Zaprojektowana droga dojazdowa KDD umożliwi lepsze skomunikowanie terenów mieszkaniowych położonych w rejonie ul. Heligundy oraz Walgierza Wdalego. Dla realizacji usług publicznych przeznaczono tereny w rejonie ul. Dziewiarzy. Ośrodek zdrowia mógłby powstać wg planu w obrębie terenów zabudowy usługowej – usługi publiczne (UP1) – w § 20 ust. 1 pkt. 1/ lit. b/ wskazano jako przeznaczenie podstawowe m.in. obiekty zdrowia.
1772.	<b>1860</b>	[...]*	<b>Popiera</b> budowę planowanej drogi od północy wokół Winnicy. Początek tej drogi należy zaprojektować w okolicy skrzyżowania ulic Bolesława Śmiałego i Nad Czerną, tworząc rondo. Wzdłuż projektowanej ulicy należy zaprojektować parking dla samochodów osobowych i autokarów wraz z obiektami gastronomicznymi, toaletami oraz małą architekturą (ławki, kosze na śmieci, altanki)	obszar planu		<b>Prezydent Miasta Krakowa nie uwzględnił wniesionej uwagi</b>	<b>Uwaga pozostaje nieuwzględniona przez Radę Miasta Krakowa</b>	<b>Uwaga nieuwzględniona</b> Zaprojektowany układ drogowy wynika z obowiązku zapewnienia działkom budowlanym dostępności do dróg publicznych, co szczegółowo określono w § 14 Rozporządzenia Ministra Infrastruktury z dnia 12 kwietnia 2002 r. w sprawie warunków technicznych, jakim powinny odpowiadać budynki i ich usytuowanie; art. 2 pkt. 12) i 14) ustawy o planowaniu i zagospodarowaniu przestrzennym z dnia 27 marca 2003 r. oraz art. 4 pkt. 3a) ustawy o gospodarce nieruchomościami z dnia 21 sierpnia 1997 r.  Obecnie na Osiedlu nie ma wystarczającej ilości dróg publicznych, a te które są - nie posiadają wymaganych parametrów. Projekt planu m.in. w zakresie projektowanego układu komunikacyjnego posiada niezbędne opinie i uzgodnienia.  Stanowisko Zarządu Infrastruktury Komunalnej i Transportu z dnia 7 lipca 2009 r. – pismo znak: ZIKiT/S/47152/09/IUO-UM-7/31483.
1773.	<b>1861</b>	[...]*	<b>Wnoszą o</b> umieszczenie w planach zagospodarowania przestrzennego Tyniec-Osiedle centrum dla obsługi turystycznej oraz zaprojektowanie w tym obszarze (odtworzenie) przeprawy promowej i ścieżek rowerowych w nawiązaniu do istniejącego przystanku tramwaju wodnego wraz z parkingami dla samochodów osobowych, obiektami gastronomicznymi, toaletami oraz małą	obszar planu		<b>Prezydent Miasta Krakowa nie uwzględnił wniesionej uwagi</b>	<b>Uwaga pozostaje nieuwzględniona przez Radę Miasta Krakowa</b>	<b>Uwaga nieuwzględniona</b> Obiekty związane z obsługą turystyczną zgodnie z projektem planu są dopuszczone do realizacji w obrębie terenów zabudowy usługowej – usługi publiczne (UP1). W projekcie planu w rejonie ul. Promowej wskazano tereny komunikacji wodnej KW oraz tereny parkingów KP. W obrębie terenów KW w przeznaczeniu podstawowym wskazano możliwość realizacji przystani rzecznej a także pomostów oraz innych obiektów i urządzeń służących obsłudze rzecznych promów i statków wycieczkowych, w tym tzw. tramwaju wodnego (§37 ust. 1 pkt. 1).

			architekturą (ławki, kosze na śmieci, altanki)					
1774.	<b>1862</b>	[...]*	<p><b>1. sprzeciw</b> co do projektowanej drogi (KDL) łączącej ulice Bolesława Śmiałego i Obrony Tyńca przechodzącej przez nowo wybudowany budynek mieszkalny</p> <p><b>2. wnoszą o</b> zaprojektowanie tej drogi jako (KDD) w początkowym odcinku od ul. Obrony Tyńca w istniejącej ul. Skolczanka, a następnie wzdłuż istniejącego rowu melioracyjnego</p> <p><b>3. wnoszą o</b> przeznaczenie terenów rolnych (R2) wzdłuż projektowanej ulicy (od strony lasu) pod tereny pod zabudowę jednorodzinna (MN)</p>	Obszar planu		<b>Prezydent Miasta Krakowa nie uwzględnił wniesionej uwagi</b>	<b>Uwaga pozostaje nieuwzględniona przez Radę Miasta Krakowa</b>	<b>Uwaga nieuwzględniona</b> <p>Zaprojektowany układ drogowy wynika z obowiązku zapewnienia działkom budowlanym dostępności do dróg publicznych, co szczegółowo określono w § 14 Rozporządzenia Ministra Infrastruktury z dnia 12 kwietnia 2002 r. w sprawie warunków technicznych, jakim powinny odpowiadać budynki i ich usytuowanie; art. 2 pkt. 12) i 14) ustawy o planowaniu i zagospodarowaniu przestrzennym z dnia 27 marca 2003 r. oraz art. 4 pkt. 3a) ustawy o gospodarce nieruchomościami z dnia 21 sierpnia 1997 r.</p> <p>Obecnie na Osiedlu nie ma wystarczającej ilości dróg publicznych, a te które są - nie posiadają wymaganych parametrów. Projekt planu m.in. w zakresie projektowanego układu komunikacyjnego posiada niezbędne opinie i uzgodnienia.</p> <p>Stanowisko Zarządu Infrastruktury Komunalnej i Transportu z dnia 7 lipca 2009 r. – pismo znak: ZIKiT/S/47152/09/IUO-UM-7/31483.</p> <p>Autor uwagi nie wskazuje przykładów poprowadzenia dróg w miejscach istniejących budynków.</p> <p>Możliwość przeznaczenia terenów pod zabudowę mieszkaniową zależne jest m.in. od Studium uwarunkowań i kierunków zagospodarowania przestrzennego miasta Krakowa jak również pozostałych uwarunkowań przestrzennych, prawnych oraz opinii i uzgodnień.</p> <p>Projekt planu uwzględnia ustalenia Studium, które są wiążące dla organów gminy przy sporządzaniu planów miejscowych – art. 9 ust. 4 ustawy o planowaniu i zagospodarowaniu przestrzennym z dnia 27 marca 2003 r.</p>
1775.	<b>1863</b>	[...]*	<p><b>1. Wnosi</b> o zmniejszenie obszarów usług publicznych (UP1, złożonego z działek o nr: 2/19 i 68/2) o teren działki nr 2/19 po byłej Spółdzielni Produkcyjnej „Odnowa” w Tyńcu Obecnie na tym obszarze, na działce nr 68/2 należącej do Opactwa Benedyktynów, wydano warunki zabudowy zagospodarowania terenu dla inwestycji pn. „Budowa Muzeum Konfederatów Barskich i lapidarium wraz z parkingiem na 120 samochodów” – <b>decyzja AU-02-6.MKW.7331-3297/08 z dnia 25.05.2007.</b> Usytuowanie tak dużego obszaru usług publicznych (UP1) w centrum osiedla, spowoduje znaczne zwiększenie już nazbyt dużego ruchu samochodowego panującego na tym</p>	2/19, 68/2 obręb 73	<p><b>Dotyczy działki 2/19:</b> <b>UP1</b> <b>R2</b></p> <p><b>Dotyczy działki 68/2:</b> <b>UP1</b> <b>MN1</b> <b>KDL</b> <b>KDD</b></p>	<b>Prezydent Miasta Krakowa nie uwzględnił wniesionej uwagi</b>	<b>Uwaga pozostaje nieuwzględniona przez Radę Miasta Krakowa</b>	<b>Uwaga nieuwzględniona</b> <p>Zgodnie ze Studium – część tekstowa, <i>w obrębie terenów mieszkaniowych niskiej intensywności MN dopuszcza się realizację niezbędnych obiektów i urządzeń służących realizacji celów publicznych na poziomie lokalnym.</i></p> <p>Obecnie w obszarze objętym planem brak jest terenów dla kompleksowej realizacji usług publicznych, natomiast wyznaczona w projekcie planu lokalizacja jest optymalna.</p>



			obszarze, co utrudni życie Mieszkańcom przyległego terenu. <b>2. Proponuje</b> przeznaczenie tego terenu (dz. 2/19), pod budownictwo jednorodzinne (MM) lub usługi publiczne (UP3, UP4) – szkoła podstawowa, gimnazjum.					
1776.	<b>1864</b>	[...]*	<ul style="list-style-type: none"> <li>• <b>Wnoszą o</b> przeanalizowanie p.z.p Tyniec-Osiedle pod względem utworzenia nowych obszarów dla zabudowy jednorodzinnej (MN), także umożliwić zabudowę drugiej linii, szczególnie tam gdzie działki mają dostęp do dróg publicznych i są już działkami uzbrojonymi, istnieją budynki i są wydane decyzje WZiZT, np. ulice Nad Czernąj Heligundy</li> <li>• <b>wnoszą o</b> umożliwienie wydzielania terenów pod działalność komercyjną, małe pensjonaty, obiekty gastronomiczno-handlowe</li> </ul>	obszar planu		<b>Prezydent Miasta Krakowa nie uwzględnił wniesionej uwagi</b>	<b>Uwaga pozostaje nieuwzględniona przez Radę Miasta Krakowa</b>	<p><b>Uwaga nieuwzględniona</b></p> <p>Możliwość przeznaczenia terenów pod zabudowę mieszkaniową zależne jest m.in. od Studium uwarunkowań i kierunków zagospodarowania przestrzennego miasta Krakowa jak również pozostałych uwarunkowań przestrzennych, prawnych oraz opinii i uzgodnień.</p> <p>Projekt planu uwzględnia ustalenia Studium, które są wiążące dla organów gminy przy sporządzaniu planów miejscowych – art. 9 ust. 4 ustawy o planowaniu i zagospodarowaniu przestrzennym z dnia 27 marca 2003 r.</p> <p>W projekcie planu nie dopuszcza się trzeciego i dalszych rzędów zabudowy. Tym samym dopuszcza się lokalizację drugiego rzędu zabudowy.</p> <p>Jednak zgodnie z ustaleniami planu każda nowo wydzielana działka budowlana w pierwszym i drugim rzędzie zabudowy musi mieć zapewniony dostęp do drogi publicznej w rozumieniu przepisów szczególnych.</p> <p>Tyniec – Osiedle to teren o dominującym przeznaczeniu pod budownictwo mieszkaniowe. Zapisy dopuszczające lokalizację usług są wystarczające.</p>
1777.	<b>1865</b>	[...]*	<b>Sprzeciw</b> wobec planowanej drogi zbiorczej (KDZ) w ulicach Bogucianka i Bolesława Śmiałego Wnoszą o wyeliminowanie tranzytowego ruchu kołowego, wykonanie chodników jednostronnych, umieszczenie ścieżek rowerowych na wale wiślany, zaprojektowanie części ulic o ruchu jednokierunkowym, projektowanie ulic jako KDD i KDW	obszar planu		<b>Prezydent Miasta Krakowa nie uwzględnił wniesionej uwagi</b>	<b>Uwaga pozostaje nieuwzględniona przez Radę Miasta Krakowa</b>	<p><b>Uwaga nieuwzględniona</b></p> <p>Zaprojektowany układ drogowy wynika z obowiązku zapewnienia działkom budowlanym dostępności do dróg publicznych, co szczegółowo określono w § 14 Rozporządzenia Ministra Infrastruktury z dnia 12 kwietnia 2002 r. w sprawie warunków technicznych, jakim powinny odpowiadać budynki i ich usytuowanie; art. 2 pkt. 12) i 14) ustawy o planowaniu i zagospodarowaniu przestrzennym z dnia 27 marca 2003 r. oraz art. 4 pkt. 3a) ustawy o gospodarce nieruchomościami z dnia 21 sierpnia 1997 r.</p> <p>Obecnie na Osiedlu nie ma wystarczającej ilości dróg publicznych, a te które są - nie posiadają wymaganych parametrów.</p> <p>Projekt planu m.in. w zakresie projektowanego układu komunikacyjnego posiada niezbędne opinie i uzgodnienia.</p> <p>Stanowisko Zarządu Infrastruktury Komunalnej i Transportu z dnia 7 lipca 2009 r. – pismo znak: ZIKiT/S/47152/09/IUO-UM-7/31483.</p>
1778.	<b>1866</b>	[...]*	<b>1. poparcie</b> dla usytuowania terenu rekreacji i sportu (USI)	Ad.1. 127/93 obręb 76	Ad. 1. <b>US</b> <b>KDW</b>	<b>Prezydent Miasta Krakowa</b>	<b>Uwaga pozostaje nieuwzględniona przez Radę</b>	<b>Uwaga nieuwzględniona</b> Istniejące oczko wodne to teren wód powierzchniowych. W sąsiedztwie znajdują się tereny przeznaczone

			<p><b>2. poparcie</b> dla usytuowania terenu zabudowy usługowej (UP3)</p> <p><b>3. wniosek o</b> zagospodarowanie na części działki istniejącego oczka wodnego (WS) z przeznaczeniem na teren rekreacyjny</p>	<p>Ad.2. działka nr 97 obręb 73</p> <p>Ad. 3. działka 78/3</p>	<p><b>MN4</b></p> <p>Ad. 2. <b>UP3</b></p> <p><b>MN1</b></p> <p><b>KDL</b></p> <p>Ad. 3. <b>KDL</b></p> <p><b>ZP1</b></p> <p><b>UP1</b></p>	<p><b>nie uwzględnił wniesionej uwagi</b></p>	<p><b>Miasta Krakowa</b></p>	<p>w projekcie planu pod zieleni urządzona (ZP1). W przeznaczeniu uzupełniającym dla terenów ZP1 dopuszczono możliwość realizacji m.in. placów zabaw, boisk sportowych oraz sezonowych obiektów tymczasowych w zakresie usług kultury, turystyki, sportu i rekreacji (§27 ust. 1 pkt. 2).</p>
1779.	<b>1867</b>	[...]*	<p><b>1. sprzeciw</b> co do projektowanej drogi (KDL) łączącej ulicę Bolesława Śmiałego i Obrony Tyńca przechodzącej przez nowo wybudowany budynek mieszkalny</p> <p><b>2. wnoszą o</b> zaprojektowanie tej drogi jako (KDD) w początkowym odcinku od ul. Obrony Tyńca w istniejącej ul. Skończanka, a następnie wzdłuż istniejącego rowu melioracyjnego</p> <p><b>3. wnoszą o</b> przeznaczenie terenów rolnych (R2) wzdłuż projektowanej ulicy (od strony lasu) pod tereny pod zabudowę jednorodziną (MN)</p>	Obszar planu		<p><b>Prezydent Miasta Krakowa nie uwzględnił wniesionej uwagi</b></p>	<p><b>Uwaga pozostaje nieuwzględniona przez Radę Miasta Krakowa</b></p>	<p><b>Uwaga nieuwzględniona</b></p> <p>Zaprojektowany układ drogowy wynika z obowiązku zapewnienia działkom budowlanym dostępności do dróg publicznych, co szczegółowo określono w § 14 Rozporządzenia Ministra Infrastruktury z dnia 12 kwietnia 2002 r. w sprawie warunków technicznych, jakim powinny odpowiadać budynki i ich usytuowanie; art. 2 pkt. 12) i 14) ustawy o planowaniu i zagospodarowaniu przestrzennym z dnia 27 marca 2003 r. oraz art. 4 pkt. 3a) ustawy o gospodarce nieruchomościami z dnia 21 sierpnia 1997 r.</p> <p>Obecnie na Osiedlu nie ma wystarczającej ilości dróg publicznych, a te które są - nie posiadają wymaganych parametrów.</p> <p>Projekt planu m.in. w zakresie projektowanego układu komunikacyjnego posiada niezbędne opinie i uzgodnienia.</p> <p>Stanowisko Zarządu Infrastruktury Komunalnej i Transportu z dnia 7 lipca 2009 r. – pismo znak: ZIKiT/S/47152/09/IUO-UM-7/31483.</p> <p>Autor uwagi nie wskazuje przykładów poprowadzenia dróg w miejscach istniejących budynków.</p> <p>Możliwość przeznaczenia terenów pod zabudowę mieszkaniową zależne jest m.in. od Studium uwarunkowań i kierunków zagospodarowania przestrzennego miasta Krakowa jak również pozostałych uwarunkowań przestrzennych, prawnych oraz opinii i uzgodnień.</p> <p>Projekt planu uwzględni ustalenia Studium, które są wiążące dla organów gminy przy sporządzaniu planów miejscowych – art. 9 ust. 4 ustawy o planowaniu i zagospodarowaniu przestrzennym z dnia 27 marca 2003 r.</p>
1780.	<b>1868</b>	[...]*	<p>• <b>Wniosek o</b> umieszczenie w p.z.p. odtworzenia przeprawy promowej w os. Tyniec</p> <p><b>W tej sprawie został podpisany w 2007 roku list intencyjny o współdziałaniu Gmin na rzecz przywrócenia przeprawy promowej na rzece Wiśle, pomiędzy Tyńcem a Piekarami, (gminy Liszki i Kraków)</b></p>	obszar planu		<p><b>Prezydent Miasta Krakowa nie uwzględnił wniesionej uwagi</b></p>	<p><b>Uwaga pozostaje nieuwzględniona przez Radę Miasta Krakowa</b></p>	<p><b>Uwaga nieuwzględniona</b></p> <p>W projekcie planu w rejonie ul. Promowej wskazano tereny komunikacji wodnej KW. W obrębie terenów KW w przeznaczeniu podstawowym wskazano możliwość realizacji przystani rzecznej a także pomostów oraz innych obiektów i urządzeń służących obsłudze rzecznych promów i statków wycieczkowych, w tym tzw. tramwaju wodnego (§37 ust. 1 pkt. 1).</p> <p>W związku z powyższym projekt planu uwzględni odtworzenie przeprawy promowej.</p>
1781.	<b>1869</b>	[...]*	<p><b>1. Sprzeciw</b> wobec poszerzenia ulic Benedyktyńskiej i Dziewiarzy</p> <p>2. Sugestia: ul. Benedyktyńską należy zaplanować zgodnie z</p>	obszar planu		<p><b>Prezydent Miasta Krakowa nie uwzględnił wniesionej uwagi</b></p>	<p><b>Uwaga pozostaje nieuwzględniona przez Radę Miasta Krakowa</b></p>	<p><b>Uwaga nieuwzględniona</b></p> <p>Zaprojektowany układ drogowy wynika z obowiązku zapewnienia działkom budowlanym dostępności do dróg publicznych, co szczegółowo określono w § 14 Rozporządzenia Ministra Infrastruktury z dnia 12 kwietnia 2002 r. w sprawie warunków technicznych, jakim powinny odpowiadać budynki i ich usytuowanie; art. 2 pkt. 12) i 14) ustawy o planowaniu i zagospodarowaniu przestrzennym z dnia 27 marca 2003 r. oraz art. 4 pkt. 3a) ustawy o gospodarce nieruchomościami z dnia 21 sierpnia 1997 r.</p>

			<p>decyzją AU-2/7331/3954/07 z dnia 14.12.2007 o ustaleniu lokalizacji inwestycji celu publicznego „Przebudowa ul. Benedyktynskiej w Krakowie, wraz z odwodnieniem, oświetleniem i przekładkami kolidującego uzbrojenia”.</p> <p>3. ul. Dziewiarzy pozostawić w obecnym kształcie jako droga ślepa, ponieważ powoduje to ograniczenie ruchu samochodowego, a przy ulicy zlokalizowane są: ogródek jordanowski, Dom Kultury, biblioteka, Przychodnia Zdrowia oraz Dom Opieki Społecznej, czyli obiekty, wokół których pożądane jest ograniczenie ruchu kołowego</p>				<p>Obecnie na Osiedlu nie ma wystarczającej ilości dróg publicznych, a te które są - nie posiadają wymaganych parametrów.</p> <p>Projekt planu m.in. w zakresie projektowanego układu komunikacyjnego posiada niezbędne opinie i uzgodnienia.</p> <p>Stanowisko Zarządu Infrastruktury Komunalnej i Transportu z dnia 7 lipca 2009 r. – pismo znak: ZIKiT/S/47152/09/IUO-UM-7/31483.</p>	
1782.	<b>1870</b>	[...]*	<p><b>Wnoszą o</b> umieszczenie w planach zagospodarowania przestrzennego Tyniec-Osiedle centrum dla obsługi turystycznej oraz zaprojektowanie w tym obszarze (odtworzenie) przeprawy promowej i ścieżek rowerowych w nawiązaniu do istniejącego przystanku tramwaju wodnego wraz z parkingami dla samochodów osobowych, obiektami gastronomicznymi, toaletami oraz małą architekturą (ławki, kosze na śmieci, altanki)</p>	obszar planu		<p><b>Prezydent Miasta Krakowa nie uwzględnił wniesionej uwagi</b></p>	<p><b>Uwaga pozostaje nieuwzględniona przez Radę Miasta Krakowa</b></p>	<p><b>Uwaga nieuwzględniona</b></p> <p>Obiekty związane z obsługą turystyczną zgodnie z projektem planu są dopuszczone do realizacji w obrębie terenów zabudowy usługowej – usługi publiczne (UP1). W projekcie planu w rejonie ul. Promowej wskazano tereny komunikacji wodnej KW oraz tereny parkingów KP. W obrębie terenów KW w przeznaczeniu podstawowym wskazano możliwość realizacji przystani rzecznej a także pomostów oraz innych obiektów i urządzeń służących obsłudze rzecznych promów i statków wycieczkowych, w tym tzw. tramwaju wodnego (§37 ust. 1 pkt. 1).</p>
1783.	<b>1871</b>	[...]*	<p><b>1. sprzeciw</b> co do projektowanej drogi (KDL) łączącej ulice Bolesława Śmiałego i Obrony Tyńca przechodzącej przez nowo wybudowany budynek mieszkalny</p> <p><b>2. wnoszą o</b> zaprojektowanie tej</p>	Obszar planu		<p><b>Prezydent Miasta Krakowa nie uwzględnił wniesionej uwagi</b></p>	<p><b>Uwaga pozostaje nieuwzględniona przez Radę Miasta Krakowa</b></p>	<p><b>Uwaga nieuwzględniona</b></p> <p>Zaprojektowany układ drogowy wynika z obowiązku zapewnienia działkom budowlanym dostępności do dróg publicznych, co szczegółowo określono w § 14 Rozporządzenia Ministra Infrastruktury z dnia 12 kwietnia 2002 r. w sprawie warunków technicznych, jakim powinny odpowiadać budynki i ich usytuowanie; art. 2 pkt. 12) i 14) ustawy o planowaniu i zagospodarowaniu przestrzennym z dnia 27 marca 2003 r. oraz art. 4 pkt. 3a) ustawy o gospodarce nieruchomościami z dnia 21 sierpnia 1997 r.</p> <p>Obecnie na Osiedlu nie ma wystarczającej ilości dróg publicznych, a te które są - nie posiadają wymaganych parametrów.</p>

			drogi jako (KDD) w początkowym odcinku od ul. Obrony Tyńca w istniejącej ul. Skolczanka, a następnie wzdłuż istniejącego rowu melioracyjnego <b>3. wnoszą o</b> przeznaczenie terenów rolnych (R2) wzdłuż projektowanej ulicy (od strony lasu) pod tereny pod zabudowę jednorodziną (MN)					Projekt planu m.in. w zakresie projektowanego układu komunikacyjnego posiada niezbędne opinie i uzgodnienia.  Stanowisko Zarządu Infrastruktury Komunalnej i Transportu z dnia 7 lipca 2009 r. – pismo znak: ZIKiT/S/47152/09/IUO-UM-7/31483.  Autor uwagi nie wskazuje przykładów poprowadzenia dróg w miejscach istniejących budynków.  Możliwość przeznaczenia terenów pod zabudowę mieszkaniową zależne jest m.in. od Studium uwarunkowań i kierunków zagospodarowania przestrzennego miasta Krakowa jak również pozostałych uwarunkowań przestrzennych, prawnych oraz opinii i uzgodnień.  Projekt planu uwzględni ustalenia Studium, które są wiążące dla organów gminy przy sporządzaniu planów miejscowych – art. 9 ust. 4 ustawy o planowaniu i zagospodarowaniu przestrzennym z dnia 27 marca 2003 r.
1784.	<b>1872</b>	[...]*	<b>Sprzeciw</b> wobec projektowanej drodze ze skrzyżowania ulic Bogucianka, Benedyktyńska i Bolesława Śmiałego w kierunku ul. Heligundy przez budynek dawnego przedszkola nr 133 położonego na działce nr 324, być przeznaczony po adaptacji na ośrodek zdrowia i plac zabaw dla dzieci z Przedszkola nr 133.	obszar planu		<b>Prezydent Miasta Krakowa nie uwzględnił wniesionej uwagi</b>	<b>Uwaga pozostaje nieuwzględniona przez Radę Miasta Krakowa</b>	<b>Uwaga nieuwzględniona</b>  Zaprojektowana droga dojazdowa KDD umożliwi lepsze skomunikowanie terenów mieszkaniowych położonych w rejonie ul. Heligundy oraz Walgierza Wdalego. Dla realizacji usług publicznych przeznaczono tereny w rejonie ul. Dziewiarzy. Ośrodek zdrowia mógłby powstać wg planu w obrębie terenów zabudowy usługowej – usługi publiczne (UPI) – w § 20 ust. 1 pkt. 1/ lit. b/ wskazano jako przeznaczenie podstawowe m.in. obiekty zdrowia.
1785.	<b>1873</b>	[...]*	<b>Popiera</b> budowę planowanej drogi od północy wokół Winnicy. Początek tej drogi należy zaprojektować w okolicy skrzyżowania ulic Bolesława Śmiałego i Nad Czerną, tworząc rondo. Wzdłuż projektowanej ulicy należy zaprojektować parking dla samochodów osobowych i autokarów wraz z obiektami gastronomicznymi, toaletami oraz małą architekturą (ławki, kosze na śmieci, altanki)	obszar planu		<b>Prezydent Miasta Krakowa nie uwzględnił wniesionej uwagi</b>	<b>Uwaga pozostaje nieuwzględniona przez Radę Miasta Krakowa</b>	<b>Uwaga nieuwzględniona</b>  Zaprojektowany układ drogowy wynika z obowiązku zapewnienia działkom budowlanym dostępności do dróg publicznych, co szczegółowo określono w § 14 Rozporządzenia Ministra Infrastruktury z dnia 12 kwietnia 2002 r. w sprawie warunków technicznych, jakim powinny odpowiadać budynki i ich usytuowanie; art. 2 pkt. 12) i 14) ustawy o planowaniu i zagospodarowaniu przestrzennym z dnia 27 marca 2003 r. oraz art. 4 pkt. 3a) ustawy o gospodarce nieruchomościami z dnia 21 sierpnia 1997 r.  Obecnie na Osiedlu nie ma wystarczającej ilości dróg publicznych, a te które są - nie posiadają wymaganych parametrów. Projekt planu m.in. w zakresie projektowanego układu komunikacyjnego posiada niezbędne opinie i uzgodnienia.  Stanowisko Zarządu Infrastruktury Komunalnej i Transportu z dnia 7 lipca 2009 r. – pismo znak: ZIKiT/S/47152/09/IUO-UM-7/31483.
1786.	<b>1874</b>	[...]*	<b>1. Sprzeciw</b> wobec poszerzenia ulic Benedyktyńskiej i Dziewiarzy 2. Sugestia: ul. Benedyktyńską należy zaplanować zgodnie z decyzją AU-	obszar planu		<b>Prezydent Miasta Krakowa nie uwzględnił wniesionej uwagi</b>	<b>Uwaga pozostaje nieuwzględniona przez Radę Miasta Krakowa</b>	<b>Uwaga nieuwzględniona</b>  Zaprojektowany układ drogowy wynika z obowiązku zapewnienia działkom budowlanym dostępności do dróg publicznych, co szczegółowo określono w § 14 Rozporządzenia Ministra Infrastruktury z dnia 12 kwietnia 2002 r. w sprawie warunków technicznych, jakim powinny odpowiadać budynki i ich usytuowanie; art. 2 pkt. 12) i 14) ustawy o planowaniu i zagospodarowaniu przestrzennym z dnia 27 marca 2003 r. oraz art. 4 pkt. 3a) ustawy o gospodarce nieruchomościami z dnia 21 sierpnia 1997 r.

			2/7331/3954/07 z dnia 14.12.2007 o ustaleniu lokalizacji inwestycji celu publicznego „Przebudowa ul. Benedyktynskiej w Krakowie, wraz z odwodnieniem, oświetleniem i przekładkami kolidującego uzbrojenia”. 3. ul. Dziewiarzy pozostawić w obecnym kształcie jako droga ślepa, ponieważ powoduje to ograniczenie ruchu samochodowego, a przy ulicy zlokalizowane są: ogródek jordanowski, Dom Kultury, biblioteka, Przychodnia Zdrowia oraz Dom Opieki Społecznej, czyli obiekty, wokół których pożądane jest ograniczenie ruchu kołowego				Obecnie na Osiedlu nie ma wystarczającej ilości dróg publicznych, a te które są - nie posiadają wymaganych parametrów. Projekt planu m.in. w zakresie projektowanego układu komunikacyjnego posiada niezbędne opinie i uzgodnienia.  Stanowisko Zarządu Infrastruktury Komunalnej i Transportu z dnia 7 lipca 2009 r. – pismo znak: ZIKiT/S/47152/09/IUO-UM-7/31483.	
1787.	<b>1875</b>	[...]*	<b>I. Wnosi</b> o zmniejszenie obszarów usług publicznych (UP1, złożonego z działek o nr: 2/19 i 68/2) o teren działki nr 2/19 po byłej Spółdzielni Produkcyjnej „Odnowa” w Tyńcu Obecnie na tym obszarze, na działce nr 68/2 należącej do Opactwa Benedyktynów, wydano warunki zabudowy zagospodarowania terenu dla inwestycji pn. „Budowa Muzeum Konfederatów Barskich i lapidarium wraz z parkingiem na 120 samochodów” – <b>decyzja AU-02-6.MKW.7331-3297/08 z dnia 25.05.2007.</b> Usytuowanie tak dużego obszaru usług publicznych (UP1) w centrum osiedla, spowoduje znaczne zwiększenie już nazbyt dużego ruchu samochodowego panującego na tym	2/19, 68/2 obręb 73	<b>Dotyczy działki 2/19:</b> <b>UP1</b> <b>R2</b>  <b>Dotyczy działki 68/2:</b> <b>UP1</b> <b>MN1</b> <b>KDL</b> <b>KDD</b>	<b>Prezydent Miasta Krakowa nie uwzględnił wniesionej uwagi</b>	<b>Uwaga pozostaje nieuwzględniona przez Radę Miasta Krakowa</b>	<b>Uwaga nieuwzględniona</b>  Zgodnie ze Studium – część tekstowa, w obrębie terenów mieszkaniowych niskiej intensywności MN dopuszcza się realizację niezbędnych obiektów i urządzeń służących realizacji celów publicznych na poziomie lokalnym.  Obecnie w obszarze objętym planem brak jest terenów dla kompleksowej realizacji usług publicznych, natomiast wyznaczona w projekcie planu lokalizacja jest optymalna.

			obszarze, co utrudni życie Mieszkańcom przyległego terenu. <b>2. Proponuje</b> przeznaczenie tego terenu (dz. 2/19), pod budownictwo jednorodzinne (MM) lub usługi publiczne (UP3, UP4) – szkoła podstawowa, gimnazjum.					
1788.	<b>1876</b>	[...]*	<b>1. poparcie</b> dla usytuowania terenu rekreacji i sportu (USI) <b>2. poparcie</b> dla usytuowania terenu zabudowy usługowej (UP3) <b>3. wniosek o</b> zagospodarowanie na części działki istniejącego oczka wodnego (WS) z przeznaczeniem na teren rekreacyjny	Ad.1. 127/93 obręb 76  Ad.2. działka nr 97 obręb 73  Ad. 3. działka 78/3	Ad. 1. <b>US</b> <b>KDW</b> <b>MN4</b>  Ad. 2. <b>UP3</b> <b>MN1</b> <b>KDL</b>  Ad. 3. <b>KDL</b> <b>ZP1</b> <b>UP1</b>	<b>Prezydent Miasta Krakowa nie uwzględnił wniesionej uwagi</b>	<b>Uwaga pozostaje nieuwzględniona przez Radę Miasta Krakowa</b>	<b>Uwaga nieuwzględniona</b>  Istniejące oczko wodne to teren wód powierzchniowych. W sąsiedztwie znajdują się tereny przeznaczone w projekcie planu pod zieleń urządzone (ZP1). W przeznaczeniu uzupełniającym dla terenów ZP1 dopuszczono możliwość realizacji m.in. placów zabaw, boisk sportowych oraz sezonowych obiektów tymczasowych w zakresie usług kultury, turystyki, sportu i rekreacji (§27 ust. 1 pkt. 2).
1789.	<b>1877</b>	[...]*	<b>Sprzeciw</b> wobec planowanej drogi zbiorczej (KDZ) w ulicach Bogucianka i Bolesława Śmiałego Wnoszą o wyeliminowanie tranzytowego ruchu kołowego, wykonanie chodników jednostronnych, umieszczenie ścieżek rowerowych na wale wiślanym, zaprojektowanie części ulic o ruchu jednokierunkowym, projektowanie ulic jako KDD i KDW	obszar planu		<b>Prezydent Miasta Krakowa nie uwzględnił wniesionej uwagi</b>	<b>Uwaga pozostaje nieuwzględniona przez Radę Miasta Krakowa</b>	<b>Uwaga nieuwzględniona</b>  Zaprojektowany układ drogowy wynika z obowiązku zapewnienia działkom budowlanym dostępności do dróg publicznych, co szczegółowo określono w § 14 Rozporządzenia Ministra Infrastruktury z dnia 12 kwietnia 2002 r. w sprawie warunków technicznych, jakim powinny odpowiadać budynki i ich usytuowanie; art. 2 pkt. 12) i 14) ustawy o planowaniu i zagospodarowaniu przestrzennym z dnia 27 marca 2003 r. oraz art. 4 pkt. 3a) ustawy o gospodarce nieruchomościami z dnia 21 sierpnia 1997 r.  Obecnie na Osiedlu nie ma wystarczającej ilości dróg publicznych, a te które są - nie posiadają wymaganych parametrów. Projekt planu m.in. w zakresie projektowanego układu komunikacyjnego posiada niezbędne opinie i uzgodnienia.  Stanowisko Zarządu Infrastruktury Komunalnej i Transportu z dnia 7 lipca 2009 r. – pismo znak: ZIKiT/S/47152/09/IUO-UM-7/31483.
1790.	<b>1878</b>	[...]*	<b>Wniosek o</b> umieszczenie w p.z.p. odtworzenia przeprawy promowej w os. Tyniec <b>W tej sprawie został podpisany w 2007 roku list intencyjny o współdziałaniu Gmin na rzecz przywrócenia przeprawy promowej na rzece Wiśle, pomiędzy Tyniecem a Piekarami, (gminy Liszki i Kraków)</b>	obszar planu		<b>Prezydent Miasta Krakowa nie uwzględnił wniesionej uwagi</b>	<b>Uwaga pozostaje nieuwzględniona przez Radę Miasta Krakowa</b>	<b>Uwaga nieuwzględniona</b>  W projekcie planu w rejonie ul. Promowej wskazano tereny komunikacji wodnej KW. W obrębie terenów KW w przeznaczeniu podstawowym wskazano możliwość realizacji przystani rzecznej a także pomostów oraz innych obiektów i urządzeń służących obsłudze rzecznych promów i statków wycieczkowych, w tym tzw. tramwaju wodnego (§37 ust. 1 pkt. 1). W związku z powyższym projekt planu uwzględni odtworzenie przeprawy promowej.

1791.	<b>1879</b>	[...]*	<p><b>1. sprzeciw</b> co do projektowanej drogi (KDL) łączącej ulice Bolesława Śmiałego i Obrony Tyńca przechodzącej przez nowo wybudowany budynek mieszkalny</p> <p><b>2. wnoszą o</b> zaprojektowanie tej drogi jako (KDD) w początkowym odcinku od ul. Obrony Tyńca w istniejącej ul. Skolczanka, a następnie wzdłuż istniejącego rowu melioracyjnego</p> <p><b>3. wnoszą o</b> przeznaczenie terenów rolnych (R2) wzdłuż projektowanej ulicy (od strony lasu) pod tereny pod zabudowę jednorodziną (MN)</p>	Obszar planu		<b>Prezydent Miasta Krakowa nie uwzględnił wniesionej uwagi</b>	<b>Uwaga pozostaje nieuwzględniona przez Radę Miasta Krakowa</b>	<p><b>Uwaga nieuwzględniona</b></p> <p>Zaprojektowany układ drogowy wynika z obowiązku zapewnienia działkom budowlanym dostępności do dróg publicznych, co szczegółowo określono w § 14 Rozporządzenia Ministra Infrastruktury z dnia 12 kwietnia 2002 r. w sprawie warunków technicznych, jakim powinny odpowiadać budynki i ich usytuowanie; art. 2 pkt. 12) i 14) ustawy o planowaniu i zagospodarowaniu przestrzennym z dnia 27 marca 2003 r. oraz art. 4 pkt. 3a) ustawy o gospodarce nieruchomościami z dnia 21 sierpnia 1997 r.</p> <p>Obecnie na Osiedlu nie ma wystarczającej ilości dróg publicznych, a te które są - nie posiadają wymaganych parametrów. Projekt planu m.in. w zakresie projektowanego układu komunikacyjnego posiada niezbędne opinie i uzgodnienia.</p> <p>Stanowisko Zarządu Infrastruktury Komunalnej i Transportu z dnia 7 lipca 2009 r. – pismo znak: ZIKiT/S/47152/09/IUO-UM-7/31483.</p> <p>Autor uwagi nie wskazuje przykładów poprowadzenia dróg w miejscach istniejących budynków.</p> <p>Możliwość przeznaczenia terenów pod zabudowę mieszkaniową zależne jest m.in. od Studium uwarunkowań i kierunków zagospodarowania przestrzennego miasta Krakowa jak również pozostałych uwarunkowań przestrzennych, prawnych oraz opinii i uzgodnień.</p> <p>Projekt planu uwzględnia ustalenia Studium, które są wiążące dla organów gminy przy sporządzaniu planów miejscowych – art. 9 ust. 4 ustawy o planowaniu i zagospodarowaniu przestrzennym z dnia 27 marca 2003 r.</p>
1792.	<b>1880</b>	[...]*	<ul style="list-style-type: none"> <li>• <b>Wnoszą o</b> przeanalizowanie p.z.p Tyniec-Osiedle pod względem utworzenia nowych obszarów dla zabudowy jednorodzinnej (MN), także umożliwić zabudowę drugiej linii, szczególnie tam gdzie działki mają dostęp do dróg publicznych i są już działkami uzbrojonymi, istnieją budynki i są wydane decyzje WZiZT, np. ulice Nad Czerną Heligundy</li> <li>• <b>wnoszą o</b> umożliwienie wydzielania terenów pod działalność komercyjną, małe pensjonaty, obiekty gastronomiczno-handlowe</li> </ul>	obszar planu		<b>Prezydent Miasta Krakowa nie uwzględnił wniesionej uwagi</b>	<b>Uwaga pozostaje nieuwzględniona przez Radę Miasta Krakowa</b>	<p><b>Uwaga nieuwzględniona</b></p> <p>Możliwość przeznaczenia terenów pod zabudowę mieszkaniową zależne jest m.in. od Studium uwarunkowań i kierunków zagospodarowania przestrzennego miasta Krakowa jak również pozostałych uwarunkowań przestrzennych, prawnych oraz opinii i uzgodnień.</p> <p>Projekt planu uwzględnia ustalenia Studium, które są wiążące dla organów gminy przy sporządzaniu planów miejscowych – art. 9 ust. 4 ustawy o planowaniu i zagospodarowaniu przestrzennym z dnia 27 marca 2003 r.</p> <p>W projekcie planu nie dopuszcza się trzeciego i dalszych rzędów zabudowy. Tym samym dopuszcza się lokalizację drugiego rzędu zabudowy. Jednak zgodnie z ustaleniami planu każda nowo wydzielana działka budowlana w pierwszym i drugim rzędzie zabudowy musi mieć zapewniony dostęp do drogi publicznej w rozumieniu przepisów szczególnych.</p> <p>Tyniec – Osiedle to teren o dominującym przeznaczeniu pod budownictwo mieszkaniowe. Zapisy dopuszczające lokalizację usług są wystarczające.</p>
1793.	<b>1881</b>	[...]*	<p><b>1. poparcie</b> dla usytuowania terenu rekreacji i sportu (USI)</p> <p><b>2. poparcie</b> dla usytuowania terenu zabudowy usługowej (UP3)</p>	<p>Ad.1. 127/93 obręb 76</p> <p>Ad.2. działka nr 97 obręb 73</p>	<p>Ad. 1. US KDW MN4</p> <p>Ad. 2. UP3</p>	<b>Prezydent Miasta Krakowa nie uwzględnił wniesionej uwagi</b>	<b>Uwaga pozostaje nieuwzględniona przez Radę Miasta Krakowa</b>	<p><b>Uwaga nieuwzględniona</b></p> <p>Istniejące oczko wodne to teren wód powierzchniowych. W sąsiedztwie znajdują się tereny przeznaczone w projekcie planu pod zieleni urządzonej (ZP1). W przeznaczeniu uzupełniającym dla terenów ZP1 dopuszczono możliwość realizacji m.in. placów zabaw, boisk sportowych oraz sezonowych obiektów tymczasowych w zakresie usług kultury, turystyki, sportu i rekreacji (§27 ust. 1 pkt. 2).</p>

			<b>3. wniosek o</b> zagospodarowanie na części działki istniejącego oczka wodnego (WS) z przeznaczeniem na teren rekreacyjny	Ad. 3. działka 78/3	<b>MN1 KDL</b>  <b>Ad. 3. KDL ZP1 UPI</b>			
1794.	<b>1882</b>	[...]*	<b>Sprzeciw</b> wobec planowanej drogi zbiorczej (KDZ) w ulicach Bogucianka i Bolesława Śmiałego Wnoszą o wyeliminowanie tranzytowego ruchu kołowego, wykonanie chodników jednostronnych, umieszczenie ścieżek rowerowych na wale wiślanym, zaprojektowanie części ulic o ruchu jednokierunkowym, projektowanie ulic jako KDD i KDW	obszar planu		<b>Prezydent Miasta Krakowa nie uwzględnił wniesionej uwagi</b>	<b>Uwaga pozostaje nieuwzględniona przez Radę Miasta Krakowa</b>	<b>Uwaga nieuwzględniona</b>  Zaprojektowany układ drogowy wynika z obowiązku zapewnienia działkom budowlanym dostępności do dróg publicznych, co szczegółowo określono w § 14 Rozporządzenia Ministra Infrastruktury z dnia 12 kwietnia 2002 r. w sprawie warunków technicznych, jakim powinny odpowiadać budynki i ich usytuowanie; art. 2 pkt. 12) i 14) ustawy o planowaniu i zagospodarowaniu przestrzennym z dnia 27 marca 2003 r. oraz art. 4 pkt. 3a) ustawy o gospodarce nieruchomościami z dnia 21 sierpnia 1997 r.  Obecnie na Osiedlu nie ma wystarczającej ilości dróg publicznych, a te które są - nie posiadają wymaganych parametrów. Projekt planu m.in. w zakresie projektowanego układu komunikacyjnego posiada niezbędne opinie i uzgodnienia.  Stanowisko Zarządu Infrastruktury Komunalnej i Transportu z dnia 7 lipca 2009 r. – pismo znak: ZIKiT/S/47152/09/IUO-UM-7/31483.
1795.	<b>1883</b>	[...]*	<b>Wniosek o</b> umieszczenie w p.z.p. odtworzenia przeprawy promowej w os. Tyniec <b>W tej sprawie został podpisany w 2007 roku list intencyjny o współdziałaniu Gmin na rzecz przywrócenia przeprawy promowej na rzece Wiśle, pomiędzy Tyniecem a Piekarami, (gminy Liszki i Kraków)</b>	obszar planu		<b>Prezydent Miasta Krakowa nie uwzględnił wniesionej uwagi</b>	<b>Uwaga pozostaje nieuwzględniona przez Radę Miasta Krakowa</b>	<b>Uwaga nieuwzględniona</b>  W projekcie planu w rejonie ul. Promowej wskazano tereny komunikacji wodnej KW. W obrębie terenów KW w przeznaczeniu podstawowym wskazano możliwość realizacji przystani rzecznej a także pomostów oraz innych obiektów i urządzeń służących obsłudze rzecznych promów i statków wycieczkowych, w tym tzw. tramwaju wodnego (§37 ust. 1 pkt. 1). W związku z powyższym projekt planu uwzględni odtworzenie przeprawy promowej.
1796.	<b>1884</b>	[...]*	<b>1. sprzeciw</b> co do projektowanej drogi (KDL) łączącej ulice Bolesława Śmiałego i Obrony Tyńca przechodzącej przez nowo wybudowany budynek mieszkalny <b>2. wnoszą o</b> zaprojektowanie tej drogi jako (KDD) w początkowym odcinku od ul. Obrony Tyńca w istniejącej ul. Skołczanka, a następnie wzdłuż istniejącego rowu melioracyjnego <b>3. wnoszą o</b> przeznaczenie terenów	obszar planu		<b>Prezydent Miasta Krakowa nie uwzględnił wniesionej uwagi</b>	<b>Uwaga pozostaje nieuwzględniona przez Radę Miasta Krakowa</b>	<b>Uwaga nieuwzględniona</b>  Zaprojektowany układ drogowy wynika z obowiązku zapewnienia działkom budowlanym dostępności do dróg publicznych, co szczegółowo określono w § 14 Rozporządzenia Ministra Infrastruktury z dnia 12 kwietnia 2002 r. w sprawie warunków technicznych, jakim powinny odpowiadać budynki i ich usytuowanie; art. 2 pkt. 12) i 14) ustawy o planowaniu i zagospodarowaniu przestrzennym z dnia 27 marca 2003 r. oraz art. 4 pkt. 3a) ustawy o gospodarce nieruchomościami z dnia 21 sierpnia 1997 r.  Obecnie na Osiedlu nie ma wystarczającej ilości dróg publicznych, a te które są - nie posiadają wymaganych parametrów. Projekt planu m.in. w zakresie projektowanego układu komunikacyjnego posiada niezbędne opinie i uzgodnienia.  Stanowisko Zarządu Infrastruktury Komunalnej i Transportu z dnia 7 lipca 2009 r. – pismo znak: ZIKiT/S/47152/09/IUO-UM-7/31483.  Autor uwagi nie wskazuje przykładów poprowadzenia dróg w miejscach istniejących budynków.  Możliwość przeznaczenia terenów pod zabudowę mieszkaniową zależne jest m.in. od Studium



			rolnych (R2) wzdłuż projektowanej ulicy (od strony lasu) pod tereny pod zabudowę jednorodziną (MN)				uwarunkowań i kierunków zagospodarowania przestrzennego miasta Krakowa jak również pozostałych uwarunkowań przestrzennych, prawnych oraz opinii i uzgodnień.  Projekt planu uwzględnia ustalenia Studium, które są wiążące dla organów gminy przy sporządzaniu planów miejscowych – art. 9 ust. 4 ustawy o planowaniu i zagospodarowaniu przestrzennym z dnia 27 marca 2003 r.	
1797.	<b>1885</b>	[...]*	<p><b>1. Sprzeciw</b> wobec poszerzenia ulic Benedyktynskiej i Dziewiarzy</p> <p>2. Sugestia: ul. Benedyktynską należy zaplanować zgodnie z decyzją AU-2/7331/3954/07 z dnia 14.12.2007 o ustaleniu lokalizacji inwestycji celu publicznego „Przebudowa ul. Benedyktynskiej w Krakowie, wraz z odwodnieniem, oświetleniem i przekładkami kolidującego uzbrojenia”.</p> <p>3. ul. Dziewiarzy pozostawić w obecnym kształcie jako droga ślepa, ponieważ powoduje to ograniczenie ruchu samochodowego, a przy ulicy zlokalizowane są: ogródek jordanowski, Dom Kultury, biblioteka, Przychodnia Zdrowia oraz Dom Opieki Społecznej, czyli obiekty, wokół których pożądanym jest ograniczenie ruchu kołowego</p>	obszar planu		<p><b>Prezydent Miasta Krakowa nie uwzględnił wniesionej uwagi</b></p>	<p><b>Uwaga pozostaje nieuwzględniona przez Radę Miasta Krakowa</b></p>	<p><b>Uwaga nieuwzględniona</b></p> <p>Zaprojektowany układ drogowy wynika z obowiązku zapewnienia działkom budowlanym dostępności do dróg publicznych, co szczegółowo określono w § 14 Rozporządzenia Ministra Infrastruktury z dnia 12 kwietnia 2002 r. w sprawie warunków technicznych, jakim powinny odpowiadać budynki i ich usytuowanie; art. 2 pkt. 12) i 14) ustawy o planowaniu i zagospodarowaniu przestrzennym z dnia 27 marca 2003 r. oraz art. 4 pkt. 3a) ustawy o gospodarce nieruchomościami z dnia 21 sierpnia 1997 r.</p> <p>Obecnie na Osiedlu nie ma wystarczającej ilości dróg publicznych, a te które są - nie posiadają wymaganych parametrów. Projekt planu m.in. w zakresie projektowanego układu komunikacyjnego posiada niezbędne opinie i uzgodnienia.</p> <p>Stanowisko Zarządu Infrastruktury Komunalnej i Transportu z dnia 7 lipca 2009 r. – pismo znak: ZIKiT/S/47152/09/IUO-UM-7/31483.</p>
1798.	<b>1886</b>	[...]*	<p><b>Sprzeciw</b> wobec projektowanej drodze ze skrzyżowania ulic Bogucianka, Benedyktynska i Bolesława Śmiałego w kierunku ul. Heligundy przez budynek dawnego przedszkola nr 133 położonego na działce nr 324, być przeznaczony po adaptacji na ośrodek zdrowia i plac zabaw dla dzieci z Przedszkola nr 133.</p>	obszar planu		<p><b>Prezydent Miasta Krakowa nie uwzględnił wniesionej uwagi</b></p>	<p><b>Uwaga pozostaje nieuwzględniona przez Radę Miasta Krakowa</b></p>	<p><b>Uwaga nieuwzględniona</b></p> <p>Zaprojektowana droga dojazdowa KDD umożliwia lepsze skomunikowanie terenów mieszkaniowych położonych w rejonie ul. Heligundy oraz Walgierza Wdałego. Dla realizacji usług publicznych przeznaczono tereny w rejonie ul. Dziewiarzy. Ośrodek zdrowia mógłby powstać wg planu w obrębie terenów zabudowy usługowej – usługi publiczne (UP1) – w § 20 ust. 1 pkt. 1/ lit. b/ wskazano jako przeznaczenie podstawowe m.in. obiekty zdrowia.</p>

1799.	<b>1887</b>	[...]*	<b>Popiera</b> budowę planowanej drogi od północy wokół Winnicy. Początek tej drogi należy zaprojektować w okolicy skrzyżowania ulic Bolesława Śmiałego i Nad Czerną, tworząc rondo. Wzdłuż projektowanej ulicy należy zaprojektować parking dla samochodów osobowych i autokarów wraz z obiektami gastronomicznymi, toaletami oraz małą architekturą (ławki, kosze na śmieci, altanki)	obszar planu		<b>Prezydent Miasta Krakowa nie uwzględnił wniesionej uwagi</b>	<b>Uwaga pozostaje nieuwzględniona przez Radę Miasta Krakowa</b>	<b>Uwaga nieuwzględniona</b> Zaprojektowany układ drogowy wynika z obowiązku zapewnienia działkom budowlanym dostępności do dróg publicznych, co szczegółowo określono w § 14 Rozporządzenia Ministra Infrastruktury z dnia 12 kwietnia 2002 r. w sprawie warunków technicznych, jakim powinny odpowiadać budynki i ich usytuowanie; art. 2 pkt. 12) i 14) ustawy o planowaniu i zagospodarowaniu przestrzennym z dnia 27 marca 2003 r. oraz art. 4 pkt. 3a) ustawy o gospodarce nieruchomościami z dnia 21 sierpnia 1997 r.  Obecnie na Osiedlu nie ma wystarczającej ilości dróg publicznych, a te które są - nie posiadają wymaganych parametrów. Projekt planu m.in. w zakresie projektowanego układu komunikacyjnego posiada niezbędne opinie i uzgodnienia.  Stanowisko Zarządu Infrastruktury Komunalnej i Transportu z dnia 7 lipca 2009 r. – pismo znak: ZIKiT/S/47152/09/IUO-UM-7/31483.
1800.	<b>1888</b>	[...]*	<b>Wnoszą o</b> umieszczenie w planach zagospodarowania przestrzennego Tyniec-Osiedle centrum dla obsługi turystycznej oraz zaprojektowanie w tym obszarze (odtworzenie) przeprawy promowej i ścieżek rowerowych w nawiązaniu do istniejącego przystanku tramwaju wodnego wraz z parkingami dla samochodów osobowych, obiektami gastronomicznymi, toaletami oraz małą architekturą (ławki, kosze na śmieci, altanki)	obszar planu		<b>Prezydent Miasta Krakowa nie uwzględnił wniesionej uwagi</b>	<b>Uwaga pozostaje nieuwzględniona przez Radę Miasta Krakowa</b>	<b>Uwaga nieuwzględniona</b> Obiekty związane z obsługą turystyczną zgodnie z projektem planu są dopuszczone do realizacji w obrębie terenów zabudowy usługowej – usługi publiczne (UP1). W projekcie planu w rejonie ul. Promowej wskazano tereny komunikacji wodnej KW oraz tereny parkingów KP. W obrębie terenów KW w przeznaczeniu podstawowym wskazano możliwość realizacji przystani rzecznej a także pomostów oraz innych obiektów i urządzeń służących obsłudze rzecznych promów i statków wycieczkowych, w tym tzw. tramwaju wodnego (§37 ust. 1 pkt. 1).
1801.	<b>1889</b>	[...]*	<b>1. sprzeciw</b> co do projektowanej drogi (KDL) łączącej ulice Bolesława Śmiałego i Obrony Tyńca przechodzącej przez nowo wybudowany budynek mieszkalny <b>2. wnoszą o</b> zaprojektowanie tej drogi jako (KDD) w początkowym odcinku od ul. Obrony Tyńca w istniejącej ul. Skolczanka, a następnie wzdłuż istniejącego rowu melioracyjnego <b>3. wnoszą o</b> przeznaczenie terenów rolnych (R2) wzdłuż	obszar planu		<b>Prezydent Miasta Krakowa nie uwzględnił wniesionej uwagi</b>	<b>Uwaga pozostaje nieuwzględniona przez Radę Miasta Krakowa</b>	<b>Uwaga nieuwzględniona</b> Zaprojektowany układ drogowy wynika z obowiązku zapewnienia działkom budowlanym dostępności do dróg publicznych, co szczegółowo określono w § 14 Rozporządzenia Ministra Infrastruktury z dnia 12 kwietnia 2002 r. w sprawie warunków technicznych, jakim powinny odpowiadać budynki i ich usytuowanie; art. 2 pkt. 12) i 14) ustawy o planowaniu i zagospodarowaniu przestrzennym z dnia 27 marca 2003 r. oraz art. 4 pkt. 3a) ustawy o gospodarce nieruchomościami z dnia 21 sierpnia 1997 r.  Obecnie na Osiedlu nie ma wystarczającej ilości dróg publicznych, a te które są - nie posiadają wymaganych parametrów. Projekt planu m.in. w zakresie projektowanego układu komunikacyjnego posiada niezbędne opinie i uzgodnienia.  Stanowisko Zarządu Infrastruktury Komunalnej i Transportu z dnia 7 lipca 2009 r. – pismo znak: ZIKiT/S/47152/09/IUO-UM-7/31483.  Autor uwagi nie wskazuje przykładów poprowadzenia dróg w miejscach istniejących budynków.  Możliwość przeznaczenia terenów pod zabudowę mieszkaniową zależne jest m.in. od Studium uwarunkowań i kierunków zagospodarowania przestrzennego miasta Krakowa jak również pozostałych

			projektowanej ulicy (od strony lasu) pod tereny pod zabudowę jednorodziną (MN)					uwarunkowań przestrzennych, prawnych oraz opinii i uzgodnień.  Projekt planu uwzględnia ustalenia Studium, które są wiążące dla organów gminy przy sporządzaniu planów miejscowych – art. 9 ust. 4 ustawy o planowaniu i zagospodarowaniu przestrzennym z dnia 27 marca 2003 r.
1802.	<b>1890</b>	[...]*	<ul style="list-style-type: none"> <li>Wnoszą o przeanalizowanie p.z.p Tyniec-Osiedle pod względem utworzenia nowych obszarów dla zabudowy jednorodzinnej (MN), także umożliwić zabudowę drugiej linii, szczególnie tam gdzie działki mają dostęp do dróg publicznych i są już działkami uzbrojonymi, istnieją budynki i są wydane decyzje WZiZT, np. ulice Nad Czerną Heligundy</li> <li>wnoszą o umożliwienie wydzielenia terenów pod działalność komercyjną, małe pensjonaty, obiekty gastronomiczno-handlowe</li> </ul>	obszar planu		<b>Prezydent Miasta Krakowa nie uwzględnił wniesionej uwagi</b>	<b>Uwaga pozostaje nieuwzględniona przez Radę Miasta Krakowa</b>	<p><b>Uwaga nieuwzględniona</b></p> <p>Możliwość przeznaczenia terenów pod zabudowę mieszkaniową zależne jest m.in. od Studium uwarunkowań i kierunków zagospodarowania przestrzennego miasta Krakowa jak również pozostałych uwarunkowań przestrzennych, prawnych oraz opinii i uzgodnień.</p> <p>Projekt planu uwzględnia ustalenia Studium, które są wiążące dla organów gminy przy sporządzaniu planów miejscowych – art. 9 ust. 4 ustawy o planowaniu i zagospodarowaniu przestrzennym z dnia 27 marca 2003 r.</p> <p>W projekcie planu nie dopuszcza się trzeciego i dalszych rzędów zabudowy. Tym samym dopuszcza się lokalizację drugiego rzędu zabudowy. Jednak zgodnie z ustaleniami planu każda nowo wydzielana działka budowlana w pierwszym i drugim rzędzie zabudowy musi mieć zapewniony dostęp do drogi publicznej w rozumieniu przepisów szczególnych.</p> <p>Tyniec – Osiedle to teren o dominującym przeznaczeniu pod budownictwo mieszkaniowe. Zapisy dopuszczające lokalizację usług są wystarczające.</p>
1803.	<b>1891</b>	[...]*	<p><b>I. Wnosi</b> o zmniejszenie obszarów usług publicznych (UP1, złożonego z działek o nr: 2/19 i 68/2) o teren działki nr 2/19 po byłej Spółdzielni Produkcyjnej „Odnowa” w Tyńcu. Obecnie na tym obszarze, na działce nr 68/2 należącej do Opactwa Benedyktynów, wydano warunki zabudowy zagospodarowania terenu dla inwestycji pn. „Budowa Muzeum Konfederatów Barskich i lapidarium wraz z parkingiem na 120 samochodów” – <b>decyzja AU-02-6.MKW.7331-3297/08 z dnia 25.05.2007</b>. Usytuowanie tak dużego obszaru usług publicznych (UP1) w centrum osiedla, spowoduje znaczne</p>	2/19, 68/2 obręb 73	<p><b>Dotyczy działki 2/19:</b> UP1 R2</p> <p><b>Dotyczy działki 68/2:</b> UP1 MN1 KDL KDD</p>	<b>Prezydent Miasta Krakowa nie uwzględnił wniesionej uwagi</b>	<b>Uwaga pozostaje nieuwzględniona przez Radę Miasta Krakowa</b>	<p><b>Uwaga nieuwzględniona</b></p> <p>Zgodnie ze Studium – część tekstowa, w <i>obrębie terenów mieszkaniowych niskiej intensywności MN dopuszcza się realizację niezbędnych obiektów i urządzeń służących realizacji celów publicznych na poziomie lokalnym.</i></p> <p>Obecnie w obszarze objętym planem brak jest terenów dla kompleksowej realizacji usług publicznych, natomiast wyznaczona w projekcie planu lokalizacja jest optymalna.</p>

			zwiększenie już nazbyt dużego ruchu samochodowego panującego na tym obszarze, co utrudni życie Mieszkańcom przyległego terenu. <b>2. Proponuje</b> przeznaczenie tego terenu (dz. 2/19), pod budownictwo jednorodzinne (MM) lub usługi publiczne (UP3, UP4) – szkoła podstawowa, gimnazjum.					
1804.	<b>1892</b>	[...]*	<ul style="list-style-type: none"> <li>• <b>Wnoszą o</b> przeanalizowanie p.z.p Tyniec-Osiedle pod względem utworzenia nowych obszarów dla zabudowy jednorodzinnej (MN), także umożliwić zabudowę drugiej linii, szczególnie tam gdzie działki mają dostęp do dróg publicznych i są już działkami uzbrojonymi, istnieją budynki i są wydane decyzje WZiZT, np. ulice Nad Czerną Heligundy</li> <li>• <b>wnoszą o</b> umożliwienie wydzielenia terenów pod działalność komercyjną, małe pensjonaty, obiekty gastronomiczno-handlowe</li> </ul>	obszar planu		<b>Prezydent Miasta Krakowa nie uwzględnił wniesionej uwagi</b>	<b>Uwaga pozostaje nieuwzględniona przez Radę Miasta Krakowa</b>	<p><b>Uwaga nieuwzględniona</b></p> <p>Możliwość przeznaczenia terenów pod zabudowę mieszkaniową zależne jest m.in. od Studium uwarunkowań i kierunków zagospodarowania przestrzennego miasta Krakowa jak również pozostałych uwarunkowań przestrzennych, prawnych oraz opinii i uzgodnień.</p> <p>Projekt planu uwzględni ustalenia Studium, które są wiążące dla organów gminy przy sporządzaniu planów miejscowych – art. 9 ust. 4 ustawy o planowaniu i zagospodarowaniu przestrzennym z dnia 27 marca 2003 r.</p> <p>W projekcie planu nie dopuszcza się trzeciego i dalszych rzędów zabudowy. Tym samym dopuszcza się lokalizację drugiego rzędu zabudowy. Jednak zgodnie z ustaleniami planu każda nowo wydzielana działka budowlana w pierwszym i drugim rzędzie zabudowy musi mieć zapewniony dostęp do drogi publicznej w rozumieniu przepisów szczególnych.</p> <p>Tyniec – Osiedle to teren o dominującym przeznaczeniu pod budownictwo mieszkaniowe. Zapisy dopuszczające lokalizację usług są wystarczające.</p>
1805.	<b>1893</b>	[...]*	<b>1. Wnosi o</b> zmniejszenie obszarów usług publicznych (UP1, złożonego z działek o nr: 2/19 i 68/2) o teren działki nr 2/19 po byłej Spółdzielni Produkcyjnej „Odnowa” w Tyncu Obecnie na tym obszarze, na działce nr 68/2 należącej do Opactwa Benedyktynów, wydano warunki zabudowy zagospodarowania terenu dla inwestycji pn. „Budowa Muzeum Konfederatów Barskich i lapidarium wraz z	2/19, 68/2 obręb 73	<p><b>Dotyczy działki 2/19:</b> UP1 R2</p> <p><b>Dotyczy działki 68/2:</b> UP1 MN1 KDL KDD</p>	<b>Prezydent Miasta Krakowa nie uwzględnił wniesionej uwagi</b>	<b>Uwaga pozostaje nieuwzględniona przez Radę Miasta Krakowa</b>	<p><b>Uwaga nieuwzględniona</b></p> <p>Zgodnie ze Studium – część tekstowa, <i>w obrębie terenów mieszkaniowych niskiej intensywności MN dopuszcza się realizację niezbędnych obiektów i urządzeń służących realizacji celów publicznych na poziomie lokalnym.</i></p> <p>Obecnie w obszarze objętym planem brak jest terenów dla kompleksowej realizacji usług publicznych, natomiast wyznaczona w projekcie planu lokalizacja jest optymalna.</p>

			parkingiem na 120 samochodów” – <b>decyzja AU-02-6.MKW.7331-3297/08 z dnia 25.05.2007.</b> Usytuowanie tak dużego obszaru usług publicznych (UP1) w centrum osiedla, spowoduje znaczne zwiększenie już nazbyt dużego ruchu samochodowego panującego na tym obszarze, co utrudni życie Mieszkańcom przyległego terenu. <b>2. Proponuje</b> przeznaczenie tego terenu (dz. 2/19), pod budownictwo jednorodzinne (MM) lub usługi publiczne (UP3, UP4) – szkoła podstawowa, gimnazjum.					
1806.	<b>1894</b>	[...]*	<b>1. poparcie</b> dla usytuowania terenu rekreacji i sportu (USI) <b>2. poparcie</b> dla usytuowania terenu zabudowy usługowej (UP3) <b>3. wniosek o</b> zagospodarowanie na części działki istniejącego oczka wodnego (WS) z przeznaczeniem na teren rekreacyjny	Ad.1. 127/93 obręb 76  Ad.2. działka nr 97 obręb 73  Ad. 3. działka 78/3	Ad. 1. <b>US KDW MN4</b>  Ad. 2. <b>UP3 MN1 KDL</b>  Ad. 3. <b>KDL ZP1 UPI</b>	<b>Prezydent Miasta Krakowa nie uwzględnił wniesionej uwagi</b>	<b>Uwaga pozostaje nieuwzględniona przez Radę Miasta Krakowa</b>	<b>nieuwzględniona</b>  Istniejące oczko wodne to teren wód powierzchniowych. W sąsiedztwie znajdują się tereny przeznaczone w projekcie planu pod zieleni urządzona (ZP1). W przeznaczeniu uzupełniającym dla terenów ZP1 dopuszczono możliwość realizacji m.in. placów zabaw, boisk sportowych oraz sezonowych obiektów tymczasowych w zakresie usług kultury, turystyki, sportu i rekreacji (§27 ust. 1 pkt. 2).
1807.	<b>1895</b>	[...]*	<b>Sprzeciw</b> wobec planowanej drogi zbiorczej (KDZ) w ulicach Bogucianka i Bolesława Śmiałego Wnoszą o wyeliminowanie tranzytowego ruchu kołowego, wykonanie chodników jednostronnych, umieszczenie ścieżek rowerowych na wale wiślany, zaprojektowanie części ulic o ruchu jednokierunkowym, projektowanie ulic jako KDD i KDW	obszar planu		<b>Prezydent Miasta Krakowa nie uwzględnił wniesionej uwagi</b>	<b>Uwaga pozostaje nieuwzględniona przez Radę Miasta Krakowa</b>	<b>Uwaga nieuwzględniona</b>  Zaprojektowany układ drogowy wynika z obowiązku zapewnienia działkom budowlanym dostępności do dróg publicznych, co szczegółowo określono w § 14 Rozporządzenia Ministra Infrastruktury z dnia 12 kwietnia 2002 r. w sprawie warunków technicznych, jakim powinny odpowiadać budynki i ich usytuowanie; art. 2 pkt. 12) i 14) ustawy o planowaniu i zagospodarowaniu przestrzennym z dnia 27 marca 2003 r. oraz art. 4 pkt. 3a) ustawy o gospodarce nieruchomościami z dnia 21 sierpnia 1997 r.  Obecnie na Osiedlu nie ma wystarczającej ilości dróg publicznych, a te które są - nie posiadają wymaganych parametrów. Projekt planu m.in. w zakresie projektowanego układu komunikacyjnego posiada niezbędne opinie i uzgodnienia.  Stanowisko Zarządu Infrastruktury Komunalnej i Transportu z dnia 7 lipca 2009 r. – pismo znak: ZIKiT/S/47152/09/IUO-UM-7/31483.
1808.	<b>1896</b>	[...]*	• <b>Wniosek o</b>	obszar planu		<b>Prezydent</b>	<b>Uwaga pozostaje</b>	<b>Uwaga nieuwzględniona</b>

			umieszczenie w p.z.p. odtworzenia przeprawy promowej w os. Tyniec <b>W tej sprawie został podpisany w 2007 roku list intencyjny o współdziałaniu Gmin na rzecz przywrócenia przeprawy promowej na rzece Wiśle, pomiędzy Tyniec a Piekarami, (gminy Liszki i Kraków)</b>			<b>Miasta Krakowa nie uwzględnił wniesionej uwagi</b>	<b>niewuzględniona przez Radę Miasta Krakowa</b>	W projekcie planu w rejonie ul. Promowej wskazano tereny komunikacji wodnej KW. W obrębie terenów KW w przeznaczeniu podstawowym wskazano możliwość realizacji przystani rzecznej a także pomostów oraz innych obiektów i urządzeń służących obsłudze rzecznych promów i statków wycieczkowych, w tym tzw. tramwaju wodnego (§37 ust. 1 pkt. 1). W związku z powyższym projekt planu uwzględni odtworzenie przeprawy promowej.
1809.	<b>1897</b>	[...]*	<b>1. sprzeciw</b> co do projektowanej drogi (KDL) łączącej ulice Bolesława Śmiałego i Obrony Tyńca przechodzącej przez nowo wybudowany budynek mieszkalny <b>2. wnoszą o</b> zaprojektowanie tej drogi jako (KDD) w początkowym odcinku od ul. Obrony Tyńca w istniejącej ul. Skolczanka, a następnie wzdłuż istniejącego rowu melioracyjnego <b>3. wnoszą o</b> przeznaczenie terenów rolnych (R2) wzdłuż projektowanej ulicy (od strony lasu) pod tereny pod zabudowę jednorodzinna (MN)	obszar planu		<b>Prezydent Miasta Krakowa nie uwzględnił wniesionej uwagi</b>	<b>Uwaga pozostaje niewuzględniona przez Radę Miasta Krakowa</b>	<b>Uwaga niewuzględniona</b>  Zaprojektowany układ drogowy wynika z obowiązku zapewnienia działkom budowlanym dostępności do dróg publicznych, co szczegółowo określono w § 14 Rozporządzenia Ministra Infrastruktury z dnia 12 kwietnia 2002 r. w sprawie warunków technicznych, jakim powinny odpowiadać budynki i ich usytuowanie; art. 2 pkt. 12) i 14) ustawy o planowaniu i zagospodarowaniu przestrzennym z dnia 27 marca 2003 r. oraz art. 4 pkt. 3a) ustawy o gospodarce nieruchomościami z dnia 21 sierpnia 1997 r.  Obecnie na Osiedlu nie ma wystarczającej ilości dróg publicznych, a te które są - nie posiadają wymaganych parametrów. Projekt planu m.in. w zakresie projektowanego układu komunikacyjnego posiada niezbędne opinie i uzgodnienia.  Stanowisko Zarządu Infrastruktury Komunalnej i Transportu z dnia 7 lipca 2009 r. – pismo znak: ZIKiT/S/47152/09/IUO-UM-7/31483.  Autor uwagi nie wskazuje przykładów poprowadzenia dróg w miejscach istniejących budynków.  Możliwość przeznaczenia terenów pod zabudowę mieszkaniową zależne jest m.in. od Studium uwarunkowań i kierunków zagospodarowania przestrzennego miasta Krakowa jak również pozostałych uwarunkowań przestrzennych, prawnych oraz opinii i uzgodnień.  Projekt planu uwzględni ustalenia Studium, które są wiążące dla organów gminy przy sporządzaniu planów miejscowych – art. 9 ust. 4 ustawy o planowaniu i zagospodarowaniu przestrzennym z dnia 27 marca 2003 r.
1810.	<b>1898</b>	[...]*	<b>1. Sprzeciw</b> wobec poszerzenia ulic Benedyktyńskiej i Dziewiarzy 2. Sugestia: ul .Benedyktyńska należy zaplanować zgodnie z decyzją AU-2/7331/3954/07 z dnia 14.12.2007 o ustaleniu lokalizacji inwestycji celu publicznego „Przebudowa ul. Benedyktyńskiej w Krakowie, wraz z odwodnieniem, oświetleniem i przekładkami kolidującego uzbrowienia”.	obszar planu		<b>Prezydent Miasta Krakowa nie uwzględnił wniesionej uwagi</b>	<b>Uwaga pozostaje niewuzględniona przez Radę Miasta Krakowa</b>	<b>Uwaga niewuzględniona</b>  Zaprojektowany układ drogowy wynika z obowiązku zapewnienia działkom budowlanym dostępności do dróg publicznych, co szczegółowo określono w § 14 Rozporządzenia Ministra Infrastruktury z dnia 12 kwietnia 2002 r. w sprawie warunków technicznych, jakim powinny odpowiadać budynki i ich usytuowanie; art. 2 pkt. 12) i 14) ustawy o planowaniu i zagospodarowaniu przestrzennym z dnia 27 marca 2003 r. oraz art. 4 pkt. 3a) ustawy o gospodarce nieruchomościami z dnia 21 sierpnia 1997 r.  Obecnie na Osiedlu nie ma wystarczającej ilości dróg publicznych, a te które są - nie posiadają wymaganych parametrów. Projekt planu m.in. w zakresie projektowanego układu komunikacyjnego posiada niezbędne opinie i uzgodnienia.  Stanowisko Zarządu Infrastruktury Komunalnej i Transportu z dnia 7 lipca 2009 r. – pismo znak: ZIKiT/S/47152/09/IUO-UM-7/31483.

			3. ul. Dziewiarzy pozostawić w obecnym kształcie jako droga ślepa, ponieważ powoduje to ograniczenie ruchu samochodowego, a przy ulicy zlokalizowane są: ogródek jordanowski, Dom Kultury, biblioteka, Przychodnia Zdrowia oraz Dom Opieki Społecznej, czyli obiekty, wokół których pożądane jest ograniczenie ruchu kołowego					
1811.	<b>1899</b>	[...]*	<b>Sprzeciw</b> wobec projektowanej drożdze ze skrzyżowania ulic Bogucianka, Benedyktyńska i Bolesława Śmiałego w kierunku ul. Heligundy przez budynek dawnego przedszkola nr 133 położonego na działce nr 324, być przeznaczony po adaptacji na ośrodek zdrowia i plac zabaw dla dzieci z Przedszkola nr 133.	obszar planu		<b>Prezydent Miasta Krakowa nie uwzględnił wniesionej uwagi</b>	<b>Uwaga pozostaje nieuwzględniona przez Radę Miasta Krakowa</b>	<b>Uwaga nieuwzględniona</b> Zaprojektowana droga dojazdowa KDD umożliwia lepsze skomunikowanie terenów mieszkaniowych położonych w rejonie ul. Heligundy oraz Walgierza Wdalego. Dla realizacji usług publicznych przeznaczono tereny w rejonie ul. Dziewiarzy. Ośrodek zdrowia mógłby powstać wg planu w obrębie terenów zabudowy usługowej – usługi publiczne (UP1) – w § 20 ust. 1 pkt. 1/ lit. b/ wskazano jako przeznaczenie podstawowe m.in. obiekty zdrowia.

\* wyłączenie jawności w zakresie danych osobowych; na podstawie art. 1 i 6 ustawy z dnia 29 sierpnia 1997r. o ochronie danych osobowych (Dz. U. z 2002 r., Nr. 101, poz. 926 z późn. zm.);  
jawność wyłączył: Tomasz Babicz - inspektor w Biurze Planowania Przestrzennego UMK

TABELA 14/23

Lp.	UWAGA NR:	IMIĘ I NAZWISKO wnoszących uwagę:	TREŚĆ UWAGI	DOTYCZY DZIAŁEK	USTALENIA PROJEKTU PLANU:	ROZSTRZYGNĘCIE W SPRAWIE ROZPATRZENIA UWAGI	Wyjaśnienie
1	2	3	4	5	6	7	8
1812.	<b>1900</b>	[...]*	<p><b>Popiera</b> budowę planowanej drogi od północy wokół Winnicy</p> <p><b>Proponuje:</b>            1. początek w/w drogi zaprojektować w okolicy skrzyżowania ulic Bolesława Śmiałego i Nad Czerną, tworząc rondo            2. wzdłuż projektowanej ulicy zaprojektować parkingi dla samochodów osobowych i autokarów wraz z obiektami gastronomicznymi, toaletami i małą architekturą (ławki, kosze na śmieci, altanki)</p>	obszar planu		<p><b>Prezydent Miasta Krakowa nie uwzględnił wniesionej uwagi</b></p> <p><b>Uwaga pozostaje nieuwzględniona przez Radę Miasta Krakowa</b></p>	<p><b>Uwaga nieuwzględniona</b></p> <p>Zaprojektowany układ drogowy wynika z obowiązku zapewnienia działkom budowlanym dostępności do dróg publicznych, co szczegółowo określono w § 14 Rozporządzenia Ministra Infrastruktury z dnia 12 kwietnia 2002 r. w sprawie warunków technicznych, jakim powinny odpowiadać budynki i ich usytuowanie; art. 2 pkt. 12) i 14) ustawy o planowaniu i zagospodarowaniu przestrzennym z dnia 27 marca 2003 r. oraz art. 4 pkt. 3a) ustawy o gospodarce nieruchomościami z dnia 21 sierpnia 1997 r.</p> <p>Obecnie na Osiedlu nie ma wystarczającej ilości dróg publicznych, a te które są - nie posiadają wymaganych parametrów. Projekt planu m.in. w zakresie projektowanego układu komunikacyjnego posiada niezbędne opinie i uzgodnienia.</p> <p>Stanowisko Zarządu Infrastruktury Komunalnej i Transportu z dnia 7 lipca 2009 r. – pismo znak: ZIKiT/S/47152/09/IUO-UM-7/31483.</p>
1813.	<b>1901</b>	[...]*	<p><b>Wnosi o</b> umieszczenie w planach zagospodarowania przestrzennego Tyniec-Osiedle centrum dla obsługi turystycznej oraz zaprojektowanie w tym obszarze (odtworzenie) przeprawy promowej i ścieżek rowerowych w nawiązaniu do istniejącego przystanku tramwaju wodnego wraz z parkingami dla samochodów osobowych, obiektami gastronomicznymi, toaletami oraz małą architekturą (ławki, kosze na śmieci, altanki)</p>	obszar planu		<p><b>Prezydent Miasta Krakowa nie uwzględnił wniesionej uwagi</b></p> <p><b>Uwaga pozostaje nieuwzględniona przez Radę Miasta Krakowa</b></p>	<p><b>Uwaga nieuwzględniona</b></p> <p>Obiekty związane z obsługą turystyczną zgodnie z projektem planu są dopuszczone do realizacji w obrębie terenów zabudowy usługowej – usługi publiczne (UP1). W projekcie planu w rejonie ul. Promowej wskazano tereny komunikacji wodnej KW oraz tereny parkingów KP. W obrębie terenów KW w przeznaczeniu podstawowym wskazano możliwość realizacji przystani rzecznej a także pomostów oraz innych obiektów i urządzeń służących obsłudze rzecznych promów i statków wycieczkowych, w tym tzw. tramwaju wodnego (§37 ust. 1 pkt. 1).</p>
1814.	<b>1902</b>	[...]*	<p><b>1. sprzeciw</b> co do projektowanej drogi (KDL) łączącej ulice Bolesława Śmiałego i Obrony Tyńca przechodzącej przez nowo wybudowany budynek mieszkalny  <b>2. wnoszą o</b></p>	Obszar planu		<p><b>Prezydent Miasta Krakowa nie uwzględnił wniesionej uwagi</b></p> <p><b>Uwaga pozostaje nieuwzględniona przez Radę Miasta Krakowa</b></p>	<p><b>Uwaga nieuwzględniona</b></p> <p>Zaprojektowany układ drogowy wynika z obowiązku zapewnienia działkom budowlanym dostępności do dróg publicznych, co szczegółowo określono w § 14 Rozporządzenia Ministra Infrastruktury z dnia 12 kwietnia 2002 r. w sprawie warunków technicznych, jakim powinny odpowiadać budynki i ich usytuowanie; art. 2 pkt. 12) i 14) ustawy o planowaniu i zagospodarowaniu przestrzennym z dnia 27 marca 2003 r. oraz art. 4 pkt. 3a) ustawy o gospodarce nieruchomościami z dnia 21 sierpnia 1997 r.</p> <p>Obecnie na Osiedlu nie ma wystarczającej ilości dróg publicznych, a te które są - nie posiadają</p>



			zaprojektowanie tej drogi jako (KDD) w początkowym odcinku od ul. Obrony Tyńca w istniejącej ul. Skolczanka, a następnie wzdłuż istniejącego rowu melioracyjnego <b>3. wnoszą o</b> przeznaczenie terenów rolnych (R2) wzdłuż projektowanej ulicy (od strony lasu) pod tereny pod zabudowę					wymaganych parametrów. Projekt planu m.in. w zakresie projektowanego układu komunikacyjnego posiada niezbędne opinie i uzgodnienia.  Stanowisko Zarządu Infrastruktury Komunalnej i Transportu z dnia 7 lipca 2009 r. – pismo znak: ZIKiT/S/47152/09/IUO-UM-7/31483.  Autor uwagi nie wskazuje przykładów poprowadzenia dróg w miejscach istniejących budynków.  Możliwość przeznaczenia terenów pod zabudowę mieszkaniową zależne jest m.in. od Studium uwarunkowań i kierunków zagospodarowania przestrzennego miasta Krakowa jak również pozostałych uwarunkowań przestrzennych, prawnych oraz opinii i uzgodnień.  Projekt planu uwzględnia ustalenia Studium, które są wiążące dla organów gminy przy sporządzaniu planów miejscowych – art. 9 ust. 4 ustawy o planowaniu i zagospodarowaniu przestrzennym z dnia 27 marca 2003 r.
1815.	<b>1903</b>	[...]*	<b>Wnosi o</b> naniesienie poprawek umożliwiających wybudowanie siedliska na działkach rolnych przy ul. Browarnianej oraz ul. Promowej.	obszar planu		<b>Prezydent Miasta Krakowa nie uwzględnił wniesionej uwagi</b>	<b>Uwaga pozostaje nieuwzględniona przez Radę Miasta Krakowa</b>	<b>Uwaga nieuwzględniona</b>  Autor nie podał w uwadze informacji umożliwiających usytuowanie działek (brak numeru).
1816.	<b>1904</b>	[...]* – <b>opat tyniecki</b>	<b>Wnosi o:</b> <b>1.</b> przeznaczenie części dotychczasowego obszaru typu R2 wskazanego na działce 2/12 obręb 73 znajdującego się bezpośrednio przy obszarze ZC na obszar ZC2 – Cmentarze z ustaleniami jak dla ZC określonymi w §32 z dodatkowymi zastrzeżeniami: dopuszczenie obiektów małej architektury – w tej sprawie wydana została decyzja nr. AU-2/7331/2322/08 z dn. 24.06.2008r. o ustaleniu lokalizacji inwestycji celu publicznego dla zamierzenia inwestycyjnego pn. „Powiększenie cmentarza parafialnego w Krakowie-Tyńcu o działkę nr 2/12 obręb 73” <b>2.</b> przeznaczenie części całego dotychczasowego obszaru typu ZP4 wskazanego na działce 180 obręb 73 znajdującego się	1. 2/12 obręb 73 2. 180 obręb 73 3. 68/2, 179/5 obręb 73	<b>Dotyczy działki 2/12: R2</b>  <b>Dotyczy działki 180: ZP4</b>  <b>Dotyczy działki 68/2: MN1 UP1 KDD</b>  <b>Dotyczy działki 179/5: UK1 ZP4 KDW</b>	<b>Prezydent Miasta Krakowa częściowo nie uwzględnił wniesionej uwagi</b>	<b>Uwaga pozostaje częściowo nieuwzględniona przez Radę Miasta Krakowa</b>	<b>Uwaga uwzględniona częściowo</b> w zakresie lokalizacji inwestycji na działce 68/2 pod warunkiem uwzględnienia ograniczeń wynikających ze Studium, przepisów odrębnych oraz pozostałych ustaleń planu.  <b>Uwaga nieuwzględniona</b> w pozostałym zakresie  Tereny zabudowy mieszkaniowej, a zabudowa sakralna to dwie wzajemnie się wykluczające formy zagospodarowania terenu.

			bezpośrednio przy obszarze typu MN1 na obszarze typu MN5 – Tereny zabudowy mieszkaniowej z ustaleniami jak dla MN1 określonymi w §13 z dodatkowym zastrzeżeniem: dopuszczenie obiektów zabudowy sakralnej <b>3.</b> potraktowanie – mimo różnego ich charakteru – działki 68/2 obręb 73 łącznie z działką 179/5 obręb 73 jako jednej całości przy wyliczaniu wskaźników dla ewentualnych planowanych tam inwestycji.					
1817.	<b>1906</b>	[...]*	<b>Popiera</b> budowę planowanej drogi od północy wokół Winnicy. Początek tej drogi powinien być wspólny z zaplanowaną drogą dojazdową do oczyszczalni ścieków a nie w najbardziej niebezpiecznym miejscu ul. Bolesława Śmiałego.	obszar planu		<b>Prezydent Miasta Krakowa nie uwzględnił wniesionej uwagi</b>	<b>Uwaga pozostaje nieuwzględniona przez Radę Miasta Krakowa</b>	<b>Uwaga nieuwzględniona</b>  Zaprojektowany układ drogowy wynika z obowiązku zapewnienia działkom budowlanym dostępności do dróg publicznych, co szczegółowo określono w § 14 Rozporządzenia Ministra Infrastruktury z dnia 12 kwietnia 2002 r. w sprawie warunków technicznych, jakim powinny odpowiadać budynki i ich usytuowanie; art. 2 pkt. 12) i 14) ustawy o planowaniu i zagospodarowaniu przestrzennym z dnia 27 marca 2003 r. oraz art. 4 pkt. 3a) ustawy o gospodarce nieruchomościami z dnia 21 sierpnia 1997 r.  Obecnie na Osiedlu nie ma wystarczającej ilości dróg publicznych, a te które są - nie posiadają wymaganych parametrów. Projekt planu m.in. w zakresie projektowanego układu komunikacyjnego posiada niezbędne opinie i uzgodnienia.  Stanowisko Zarządu Infrastruktury Komunalnej i Transportu z dnia 7 lipca 2009 r. – pismo znak: ZIKiT/S/47152/09/IUO-UM-7/31483.
1818.	<b>1907</b>	[...]*	<ul style="list-style-type: none"> <li>• Domaga się uaktualnienia map na których został przedstawiony Plan Zagospodarowania i uwzględniania w planie uwarunkowań własnościowych.</li> <li>• W przedłożonym planie nie są naniesione na mapy istniejące budynki, stąd projektowane drogi są na terenach gdzie aktualnie stoją domy. Prowadzi się nowe drogi do działek które dysponują już dostępem do istniejących dróg.</li> <li>• W przedłożonym planie</li> </ul>	obszar planu		<b>Prezydent Miasta Krakowa nie uwzględnił wniesionej uwagi</b>	<b>Uwaga pozostaje nieuwzględniona przez Radę Miasta Krakowa</b>	<b>Uwaga nieuwzględniona</b>  Projekt planu wskazuje docelowy układ komunikacyjny. Autor uwagi nie wskazuje przykładów poprowadzenia dróg w miejscach istniejących budynków. Projekt planu sporządzany jest w oparciu o dostępne podkłady mapowe.

			nie są naniesione istniejące drogi: ul. Stępcice droga zaprojektowana bez końcowego odcinka.					
1819.	<b>1908</b>	[...]*	<b>Ząda</b> dopuszczenia drugiej linii zabudowy, zgodnie z uwagą Komisji Planowania Przestrzennego i Ochrony Środowiska RMK	obszar planu		<b>Prezydent Miasta Krakowa nie uwzględnił wniesionej uwagi</b>	<b>Uwaga pozostaje nieuwzględniona przez Radę Miasta Krakowa</b>	<b>Uwaga nieuwzględniona</b>  W projekcie planu nie dopuszcza się trzeciego i dalszych rzędów zabudowy. Tym samym dopuszcza się lokalizację drugiego rzędu zabudowy. Jednak zgodnie z ustaleniami planu każda nowo wydzielana działka budowlana w pierwszym i drugim rzędzie zabudowy musi mieć zapewniony dostęp do drogi publicznej w rozumieniu przepisów szczególnych.
1820.	<b>1909</b>	[...]*	Odwołuje się od m.p.z.p. Tynec-Osiedle, nie zgadza się na: <ul style="list-style-type: none"> <li>• koncepcję i poszerzenie projektowanej ul. Bolesława Śmiałego oraz ul. Bogucianka</li> <li>• projekt UP (2ha) – brak zgody mieszkańców w tej rejonizacji</li> <li>• minimalną wartość 3,2% powierzchni przeznaczoną pod budownictwo na obszarze 326ha</li> <li>• całkowity brak możliwości rozbudowy lub nadbudowy domów zlokalizowanych przy ul. Bogucianka, ul. Bolesława Śmiałego i innych ze względu na zapis 5 lub 8 metrów od linii osi jezdni dla MN1, MN2, MN3, MN4 (zakaz rozbudowy, nadbudowy)</li> <li>• 30% usług w nowo wybudowanych domach</li> <li>• ustanowienia ZP3 na terenach budowlanych</li> <li>• brak naniesienia istniejących budynków – drogi projektowane są na terenach gdzie obecnie stoją domy.</li> <li>• brak naniesienia na plan istniejących dróg: ul. Stępcice – droga zaprojektowana bez końcowego odcinka, ostatniego domu</li> </ul>	177 obręb 73	<b>MN4 ZP2 KDD</b>	<b>Prezydent Miasta Krakowa częściowo nie uwzględnił wniesionej uwagi</b>	<b>Uwaga pozostaje częściowo nieuwzględniona przez Radę Miasta Krakowa</b>	<b>Uwaga uwzględniona</b> w zakresie:  Uwaga uwzględniona w zakresie wykreślenia zapisu dotyczącego zasady lokalizacji jednego budynku mieszkalnego na jednej działce budowlanej.  <b>Uwaga uwzględniona częściowo</b>  Uwaga uwzględniona częściowo w zakresie zmniejszenia minimalnej szerokości działki budowlanej. Zmiana polegać będzie na doprecyzowaniu zapisu, który odnosić się będzie do nowo wydzielanych działek budowlanych. Wskaźnik szerokości działki zostanie ujednolicony na całym obszarze planu tj. określony jako minimalny zgodnie z przepisami odrębnymi.  <b>Uwaga nieuwzględniona</b> w zakresie:  Ograniczenia w kształtowaniu zabudowy w sąsiedztwie dróg mają na celu ochronę projektowanych korytarzy transportowych przed lokalizacją nowych budynków lub rozbudową istniejących.  Zaprojektowany układ drogowy wynika z obowiązku zapewnienia działkom budowlanym dostępności do dróg publicznych, co szczegółowo określono w § 14 Rozporządzenia Ministra Infrastruktury z dnia 12 kwietnia 2002 r. w sprawie warunków technicznych, jakim powinny odpowiadać budynki i ich usytuowanie; art. 2 pkt. 12) i 14) ustawy o planowaniu i zagospodarowaniu przestrzennym z dnia 27 marca 2003 r. oraz art. 4 pkt. 3a) ustawy o gospodarce nieruchomościami z dnia 21 sierpnia 1997 r.  Obecnie na Osiedlu nie ma wystarczającej ilości dróg publicznych, a te które są - nie posiadają wymaganych parametrów. Projekt planu m.in. w zakresie projektowanego układu komunikacyjnego posiada niezbędne opinie i uzgodnienia.  Stanowisko Zarządu Infrastruktury Komunalnej i Transportu z dnia 7 lipca 2009 r. – pismo znak: ZIKiT/S/47152/09/IUO-UM-7/31483.  Projekt planu wskazuje docelowy układ komunikacyjny. Autor uwagi nie wskazuje przykładów poprowadzenia dróg w miejscach istniejących budynków. Projekt planu sporządzany jest w oparciu o dostępne podkłady mapowe.  W projekcie planu wskazuje się szerokość dróg w liniach rozgraniczających, natomiast kształtowanie przebiegu jezdni (budowy lub modernizacji drogi) wskazuje się w projekcie budowlanym, w którym uwzględnia się uwarunkowania dotyczące m.in. istniejącej zabudowy zabytkowej.  Autor uwagi nie precyzuje jaka forma przeznaczenia miała by zostać zaprojektowana w miejsce UP2.  Projekt planu uwzględnia uwarunkowania oraz wytyczne i wskazania instytucji i organów właściwych do opiniowania i uzgadniania projektu planu miejscowego zgodnie z ustawą o planowaniu i zagospodarowaniu przestrzennym z dnia 27 marca 2003 r.  Projekt planu uwzględni dostępne materiały i opracowania oraz posiada opinie i uzgodnienia.

		<ul style="list-style-type: none"> <li>• brak aktualnego stanu roślinności, terenu boiska</li> <li>• brak zaprojektowanego miejsca pod ośrodek zdrowia, a istniejący budynek przy ul. Bogucianka 2, który mieszkańcy chcą przeznaczyć na ten cel, w planach jest do wyburzenia</li> <li>• brak zaprojektowanego miejsca pod szkołę</li> <li>• drogę poszerzaną w miejscu gdzie stoi zabytkowy budynek, który to uniemożliwia</li> <li>• brak kanalizacji, chodników przy drogach, wodociągów, oznaczonych przejść dla pieszych oraz nowych dróg umożliwiających dojazd do posesji</li> <li>• na przekształcenie ulic Bogucianka i Bolesława Śmiałego w drogi zbiorcze – proponujemy zaplanować chodniki i remont drogi zgodnie z przygotowanym już planem a zakwestionowanym przez Benedyktynów</li> <li>• na planowane wyburzenie budynku dawnego przedszkola, który ma być przeznaczony adaptacji na nowy ośrodek zdrowia i plac zabaw dla dzieci z Przedszkola nr 133</li> </ul> <p><b>Żąda:</b></p> <ul style="list-style-type: none"> <li>• wykreślenia ograniczenia możliwości zabudowy działek o szerokości mniejszej niż 16m dla terenów MN1 i MN2 i mniejszej niż 20 m dla terenów MN4 (większość działek nie spełnia tego warunku</li> </ul>				<p>Zaprojektowana droga dojazdowa KDD umożliwi lepsze skomunikowanie terenów mieszkaniowych położonych w rejonie ul. Heligundy oraz Walgierza Wdalego. Dla realizacji usług publicznych przeznaczono tereny w rejonie ul. Dziewiarzy.</p> <p>Ośrodek zdrowia mógłby powstać wg planu w obrębie terenów zabudowy usługowej – usługi publiczne (UP1) – w § 20 ust. 1 pkt. 1/ lit. b/ wskazano jako przeznaczenie podstawowe m.in. obiekty zdrowia.</p> <p>Możliwość przeznaczenia terenów pod zabudowę mieszkaniową zależy jest m.in. od Studium uwarunkowań i kierunków zagospodarowania przestrzennego miasta Krakowa jak również pozostałych uwarunkowań przestrzennych, prawnych oraz opinii i uzgodnień.</p> <p>Projekt planu uwzględni ustalenia Studium, które są wiążące dla organów gminy przy sporządzaniu planów miejscowych – art. 9 ust. 4 ustawy o planowaniu i zagospodarowaniu przestrzennym z dnia 27 marca 2003 r.</p> <p>Tyniec – Osiedle to teren o dominującym przeznaczeniu pod budownictwo mieszkaniowe. Zapisy dopuszczające lokalizację usług są wystarczające.</p> <p>W projekcie planu zaprojektowano przebiegi infrastruktury wodociągowej i kanalizacyjnej – Załącznik nr 2 – Infrastruktura techniczna.</p> <p>Projekt planu uzyskał uzgodnienie przez Lasy Państwowe Nadleśnictwo Myślenice - Pismo znak: Z-2120/MPZP-24/08 z dnia 21.07.2008, w którym wskazuje że: „minimalna odległość pomiędzy granicą terenów leśnych, a granicą terenów budownictwa wynosi 30 m i w takiej odległości od lasu należy poprowadzić nieprzekraczalną linię zabudowy”.</p> <p>W projekcie planu nie dopuszcza się trzeciego i dalszych rzędów zabudowy. Tym samym dopuszcza się lokalizację drugiego rzędu zabudowy. Jednak zgodnie z ustaleniami planu każda nowo wydzielana działka budowlana w pierwszym i drugim rzędzie zabudowy musi mieć zapewniony dostęp do drogi publicznej w rozumieniu przepisów szczególnych.</p> <p>W projekcie planu wskazano dwa tereny usług publicznych UP3 i UP4, w obrębie których znajdują się istniejące szkoły. Wydział Edukacji UMK nie wniósł do projektu planu na etapie składania wniosków do planu oraz w trakcie opiniowania uwag sugerujących możliwość lokalizacji nowych szkół w Tyńcu – Osiedle.</p>
--	--	--	--	--	--	--

		<p>– są węższe)</p> <ul style="list-style-type: none"> <li>• wykreślenia zasady <i>jedna działka jeden dom</i></li> <li>• zmniejszenia strefy ochronnej od lasów bez możliwości zabudowy z 30m do obowiązującej w przepisach ogólnych odległości 12m – nie jesteśmy bandą wandalii chcących niszczyć lasy, a w Tyńcu bardzo dużo budynków (np. na ul. Obrony Tyńca, Danusi Jurandówny czy Walgierza Wdalego jest usytuowanych w bezpośrednim sąsiedztwie lasu</li> <li>• wykreślenia zakazu wznoszenia wolnostojących obiektów usługowych w terenach MN – zablokuje to np. przeznaczenia domu na działalność gastronomiczną – mini pensjonatu, stwarza monopol dla Opactwa na czerpanie korzyści z rozwoju turystyki przyjazdowej. Być może w przyszłości ktoś z mieszkańców będzie chciał taką działalność prowadzić</li> <li>• dopuszczenia drugiej linii zabudowy zgodnie z uwagą Komisji Planowania Przestrzennego i Ochrony Środowiska RMK</li> </ul> <p><b>Popiera</b> budowę planowanej drogi wokół Winnicy, odciążającej ruch turystyczny w centrum osiedla. Początek tej drogi powinien być wspólny z planowaną drogą dojazdową do oczyszczalni ścieków, a nie w najbardziej niebezpiecznym miejscu</p>					
--	--	--	--	--	--	--	--

1821.	<b>1910</b>	[...]*	ul. Bolesława Śmiałego. <b>Nie zgadza się na:</b> <ul style="list-style-type: none"> <li>poszerzanie ul. Juranda ze Spychowa</li> <li>kierowanie ruchu tranzytowego do Skawiny przez Tyniec – ruch ten może odbywać się budowaną obwodnicą Skawiny</li> </ul> <b>Proponuje:</b> <ul style="list-style-type: none"> <li>stworzenie ośrodka zdrowia przystosowanego dla osób niepełnosprawnych w budynku dawnego przedszkola</li> <li>dać możliwość zabudowy w obszarze Planu Tyniec-Południe z ewentualnym wytyczeniem drogi do kilku działek.</li> </ul>	obszar planu		<b>Prezydent Miasta Krakowa nie uwzględnił wniesionej uwagi</b>	<b>Uwaga pozostaje nieuwzględniona przez Radę Miasta Krakowa</b>	<b>Uwaga nieuwzględniona</b> <p>Zaprojektowany układ drogowy wynika z obowiązku zapewnienia działkom budowlanym dostępności do dróg publicznych, co szczegółowo określono w § 14 Rozporządzenia Ministra Infrastruktury z dnia 12 kwietnia 2002 r. w sprawie warunków technicznych, jakim powinny odpowiadać budynki i ich usytuowanie; art. 2 pkt. 12) i 14) ustawy o planowaniu i zagospodarowaniu przestrzennym z dnia 27 marca 2003 r. oraz art. 4 pkt. 3a) ustawy o gospodarce nieruchomościami z dnia 21 sierpnia 1997 r.</p> <p>Obecnie na Osiedlu nie ma wystarczającej ilości dróg publicznych, a te które są - nie posiadają wymaganych parametrów. Projekt planu m.in. w zakresie projektowanego układu komunikacyjnego posiada niezbędne opinie i uzgodnienia.</p> <p>Stanowisko Zarządu Infrastruktury Komunalnej i Transportu z dnia 7 lipca 2009 r. – pismo znak: ZIKiT/S/47152/09/IUO-UM-7/31483.</p> <p>Zaprojektowana droga dojazdowa KDD umożliwia lepsze skomunikowanie terenów mieszkaniowych położonych w rejonie ul. Heligundy oraz Wałgerza Wdalego. Dla realizacji usług publicznych przeznaczono tereny w rejonie ul. Dziewiarzy. Ośrodek zdrowia mógłby powstać wg planu w obrębie terenów zabudowy usługowej – usługi publiczne (UP1) – w § 20 ust. 1 pkt. 1/ lit. b/ wskazano jako przeznaczenie podstawowe m.in. obiekty zdrowia.</p> <p>W projekcie planu nie uwzględnia się uwag dotyczących obszaru Tyniec – Południe.</p>
1822.	<b>1911</b>	[...]*	<b>Nie zgadza się na:</b> <ul style="list-style-type: none"> <li>poszerzanie dróg</li> <li>skierowania ruchu tranzytowego przez Tyniec w stronę Skawiny</li> <li>zbyt duże ograniczenia zabudowy w rejonie ul. Juranda ze Spychowa, Bogucianka</li> </ul>	obszar planu		<b>Prezydent Miasta Krakowa nie uwzględnił wniesionej uwagi</b>	<b>Uwaga pozostaje nieuwzględniona przez Radę Miasta Krakowa</b>	<b>Uwaga nieuwzględniona</b> <p>Zaprojektowany układ drogowy wynika z obowiązku zapewnienia działkom budowlanym dostępności do dróg publicznych, co szczegółowo określono w § 14 Rozporządzenia Ministra Infrastruktury z dnia 12 kwietnia 2002 r. w sprawie warunków technicznych, jakim powinny odpowiadać budynki i ich usytuowanie; art. 2 pkt. 12) i 14) ustawy o planowaniu i zagospodarowaniu przestrzennym z dnia 27 marca 2003 r. oraz art. 4 pkt. 3a) ustawy o gospodarce nieruchomościami z dnia 21 sierpnia 1997 r.</p> <p>Obecnie na Osiedlu nie ma wystarczającej ilości dróg publicznych, a te które są - nie posiadają wymaganych parametrów. Projekt planu m.in. w zakresie projektowanego układu komunikacyjnego posiada niezbędne opinie i uzgodnienia.</p> <p>Stanowisko Zarządu Infrastruktury Komunalnej i Transportu z dnia 7 lipca 2009 r. – pismo znak: ZIKiT/S/47152/09/IUO-UM-7/31483.</p> <p>Możliwość przeznaczenia terenów pod zabudowę mieszkaniową zależne jest m.in. od Studium uwarunkowań i kierunków zagospodarowania przestrzennego miasta Krakowa jak również pozostałych uwarunkowań przestrzennych, prawnych oraz opinii i uzgodnień.</p>
1823.	<b>1912</b>	[...]*	Odwołuje się od m.p.z.p. Tyniec-Osiedle, nie zgadza się na: <ul style="list-style-type: none"> <li>koncepcję i poszerzenie projektowanej ul. Bolesława Śmiałego oraz ul. Bogucianka</li> <li>projekt UP (2ha) – brak zgody mieszkańców w tej rejonizacji</li> <li>minimalną wartość 3,2% powierzchni</li> </ul>	103/1, ul. Bolesława Śmiałego	<b>MN1 KDZ</b>	<b>Prezydent Miasta Krakowa częściowo nie uwzględnił wniesionej uwagi</b>	<b>Uwaga pozostaje częściowo nieuwzględniona przez Radę Miasta Krakowa</b>	<b>Uwaga uwzględniona w zakresie:</b> <p>Uwaga uwzględniona w zakresie wykreślenia zapisu dotyczącego zasady lokalizacji jednego budynku mieszkalnego na jednej działce budowlanej.</p> <p><b>Uwaga uwzględniona częściowo</b>  <p>Uwaga uwzględniona częściowo w zakresie zmniejszenia minimalnej szerokości działki budowlanej. Zmiana polegać będzie na doprecyzowaniu zapisu, który odnosić się będzie do nowo wydzielanych działek budowlanych. Wskaźnik szerokości działki zostanie ujednoczony na całym obszarze planu tj. określony jako minimalny zgodnie z przepisami odrębnymi.</p> <p><b>Uwaga nieuwzględniona w zakresie:</b></p></p>

		<p>przeznaczonej pod budownictwo na obszarze 326ha</p> <ul style="list-style-type: none"> <li>• całkowity brak możliwości rozbudowy lub nadbudowy domów zlokalizowanych przy ul. Bogucianka, ul. Bolesława Śmiałego i innych ze względu na zapis 5 lub 8 metrów od linii osi jezdni dla MN1, MN2, MN3, MN4 (zakaz rozbudowy, nadbudowy)</li> <li>• 30% usług w nowo wybudowanych domach</li> <li>• ustanowienia ZP3 na terenach budowlanych</li> <li>• brak naniesienia istniejących budynków – drogi projektowane są na terenach gdzie obecnie stoją domy.</li> <li>• brak naniesienia na plan istniejących dróg: ul. Stępcice – droga zaprojektowana bez końcowego odcinka, ostatniego domu</li> <li>• brak aktualnego stanu roślinności, terenu boiska</li> <li>• brak zaprojektowanego miejsca pod ośrodek zdrowia, a istniejący budynek przy ul. Bogucianka 2, który mieszkańcy chcą przeznaczyć na ten cel, w planach jest do wyburzenia</li> <li>• brak zaprojektowanego miejsca pod szkołę</li> <li>• drogę poszerzoną w miejscu gdzie stoi zabytkowy budynek, który to uniemożliwia</li> <li>• brak kanalizacji, chodników przy drogach, wodociągów, oznaczonych przejść dla pieszych oraz nowych dróg umożliwiających</li> </ul>				<p>Ograniczenia w kształtowaniu zabudowy w sąsiedztwie dróg mają na celu ochronę projektowanych korytarzy transportowych przed lokalizacją nowych budynków lub rozbudową istniejących.</p> <p>Zaprojektowany układ drogowy wynika z obowiązku zapewnienia działkom budowlanym dostępności do dróg publicznych, co szczegółowo określono w § 14 Rozporządzenia Ministra Infrastruktury z dnia 12 kwietnia 2002 r. w sprawie warunków technicznych, jakim powinny odpowiadać budynki i ich usytuowanie; art. 2 pkt. 12) i 14) ustawy o planowaniu i zagospodarowaniu przestrzennym z dnia 27 marca 2003 r. oraz art. 4 pkt. 3a) ustawy o gospodarce nieruchomościami z dnia 21 sierpnia 1997 r.</p> <p>Obecnie na Osiedlu nie ma wystarczającej ilości dróg publicznych, a te które są - nie posiadają wymaganych parametrów. Projekt planu m.in. w zakresie projektowanego układu komunikacyjnego posiada niezbędne opinie i uzgodnienia.</p> <p>Stanowisko Zarządu Infrastruktury Komunalnej i Transportu z dnia 7 lipca 2009 r. – pismo znak: ZIKiT/S/47152/09/IUO-UM-7/31483.</p> <p>Projekt planu wskazuje docelowy układ komunikacyjny. Autor uwagi nie wskazuje przykładów poprowadzenia dróg w miejscach istniejących budynków. Projekt planu sporządzany jest w oparciu o dostępne podkłady mapowe.</p> <p>W projekcie planu wskazuje się szerokość dróg w liniach rozgraniczających, natomiast kształtowanie przebiegu jezdni (budowy lub modernizacji drogi) wskazuje się w projekcie budowlanym, w którym uwzględnia się uwarunkowania dotyczące m.in. istniejącej zabudowy zabytkowej.</p> <p>Autor uwagi nie precyzuje jaka forma przeznaczenia miała by zostać zaprojektowana w miejsce UP2.</p> <p>Projekt planu uwzględnia uwarunkowania oraz wytyczne i wskazania instytucji i organów właściwych do opiniowania i uzgadniania projektu planu miejscowego zgodnie z ustawą o planowaniu i zagospodarowaniu przestrzennym z dnia 27 marca 2003 r.</p> <p>Projekt planu uwzględnia dostępne materiały i opracowania oraz posiada opinie i uzgodnienia.</p> <p>Zaprojektowana droga dojazdowa KDD umożliwia lepsze skomunikowanie terenów mieszkaniowych położonych w rejonie ul. Heligundy oraz Wałgerza Wdałego. Dla realizacji usług publicznych przeznaczono tereny w rejonie ul. Dziewiarzy. Ośrodek zdrowia mógłby powstać wg planu w obrębie terenów zabudowy usługowej – usługi publiczne (UPI) – w § 20 ust. 1 pkt. 1/ lit. b/ wskazano jako przeznaczenie podstawowe m.in. obiekty zdrowia.</p> <p>Możliwość przeznaczenia terenów pod zabudowę mieszkaniową zależy jest m.in. od Studium uwarunkowań i kierunków zagospodarowania przestrzennego miasta Krakowa jak również pozostałych uwarunkowań przestrzennych, prawnych oraz opinii i uzgodnień.</p> <p>Projekt planu uwzględnia ustalenia Studium, które są wiążące dla organów gminy przy sporządzaniu planów miejscowych – art. 9 ust. 4 ustawy o planowaniu i zagospodarowaniu przestrzennym z dnia 27 marca 2003 r.</p> <p>Tyniec – Osiedle to teren o dominującym przeznaczeniu pod budownictwo mieszkaniowe. Zapisy dopuszczające lokalizację usług są wystarczające.</p> <p>W projekcie planu zaprojektowano przebiegi infrastruktury wodociągowej i kanalizacyjnej – Załącznik nr 2 – Infrastruktura techniczna.</p> <p>Projekt planu uzyskał uzgodnienie przez Lasy Państwowe Nadleśnictwo Myślenice - Pismo znak: Z-2120/MPZP-24/08 z dnia 21.07.2008, w którym wskazuje że: „minimalna odległość pomiędzy granicą terenów leśnych, a granicą terenów budownictwa wynosi 30 m i w takiej odległości od lasu należy poprowadzić nieprzekraczalną linię zabudowy”.</p> <p>W projekcie planu nie dopuszcza się trzeciego i dalszych rzędów zabudowy. Tym samym dopuszcza się</p>
--	--	--	--	--	--	---

		<p>dojazd do posesji</p> <ul style="list-style-type: none"> <li>• na przekształcenie ulic Bogucianka i Bolesława Śmiałego w drogi zbiorcze – proponujemy zaplanować chodniki i remont drogi zgodnie z przygotowanym już planem a zakwestionowanym przez Benedyktynów</li> <li>• na planowane wyburzenie budynku dawnego przedszkola, który ma być przeznaczony adaptacji na nowy ośrodek zdrowia i plac zabaw dla dzieci z Przedszkola nr 133</li> </ul> <p><b>Żąda:</b></p> <ul style="list-style-type: none"> <li>• wykreślenia ograniczenia możliwości zabudowy działek o szerokości mniejszej niż 16m dla terenów MN1 i MN2 i mniejszej niż 20 m dla terenów MN4 (większość działek nie spełnia tego warunku – są węższe)</li> <li>• wykreślenia zasady <i>jedna działka jeden dom</i></li> <li>• zmniejszenia strefy ochronnej od lasów bez możliwości zabudowy z 30m do obowiązującej w przepisach ogólnych odległości 12m – nie jesteśmy bandą wandalii chcących niszczyć lasy, a w Tyńcu bardzo dużo budynków (np. na ul. Obrony Tyńca, Danusi Jurandówny czy Walgierza Wdątego jest usytuowanych w bezpośrednim sąsiedztwie lasu</li> <li>• wykreślenia zakazu wznoszenia wolnostojących obiektów usługowych w terenach MN –</li> </ul>				<p>lokalizację drugiego rzędu zabudowy. Jednak zgodnie z ustaleniami planu każda nowo wydzielana działka budowlana w pierwszym i drugim rzędzie zabudowy musi mieć zapewniony dostęp do drogi publicznej w rozumieniu przepisów szczególnych.</p> <p>W projekcie planu wskazano dwa tereny usług publicznych UP3 i UP4, w obrębie których znajdują się istniejące szkoły. Wydział Edukacji UMK nie wnosił do projektu planu na etapie składania wniosków do planu oraz w trakcie opiniowania uwag sugerujących możliwość lokalizacji nowych szkół w Tyńcu – Osiedle.</p>
--	--	--	--	--	--	--



			<p>zablokuje to np. przeznaczenia domu na działalność gastronomiczną – mini pensjonatu, stwarza monopol dla Opactwa na czerpanie korzyści z rozwoju turystyki przyjazdowej. Być może w przyszłości ktoś z mieszkańców będzie chciał taką działalność prowadzić</p> <ul style="list-style-type: none"> <li>• dopuszczenia drugiej linii zabudowy zgodnie z uwagą Komisji Planowania Przestrzennego i Ochrony Środowiska RMK</li> </ul> <p><b>Popiera</b> budowę planowanej drogi wokół Winnicy, odciążającej ruch turystyczny w centrum osiedla. Początek tej drogi powinien być wspólny z planowaną drogą dojazdową do oczyszczalni ścieków, a nie w najbardziej niebezpiecznym miejscu ul. Bolesława Śmiałego.</p>					
1824.	<b>1913</b>	[...]*	<p><b>I. Wnosi</b> o zmniejszenie obszarów usług publicznych (UP1, złożonego z działek o nr: 2/19 i 68/2) o teren działki nr 2/19 po byłej Spółdzielni Produkcyjnej „Odnowa” w Tyńcu</p> <p>Obecnie na tym obszarze, na działce nr 68/2 należącej do Opactwa Benedyktynów, wydano warunki zabudowy zagospodarowania terenu dla inwestycji pn. „Budowa Muzeum Konfederatów Barskich i lapidarium wraz z parkingiem na 120 samochodów” – <b>decyzja AU-02-6.MKW.7331-3297/08 z dnia 25.05.2007.</b> Usytuowanie tak dużego obszaru usług publicznych (UP1) w centrum osiedla,</p>	2/19, 68/2 obręb 73	<p><b>Dotyczy działki 2/19:</b> <b>UP1</b> <b>R2</b></p> <p><b>Dotyczy działki 68/2:</b> <b>UP1</b> <b>MN1</b> <b>KDL</b> <b>KDD</b></p>	<b>Prezydent Miasta Krakowa nie uwzględnił wniesionej uwagi</b>	<b>Uwaga pozostaje nieuwzględniona przez Radę Miasta Krakowa</b>	<p><b>Uwaga nieuwzględniona</b></p> <p>Zgodnie ze Studium – część tekstowa, w obrębie terenów mieszkaniowych niskiej intensywności MN dopuszcza się realizację niezbędnych obiektów i urządzeń służących realizacji celów publicznych na poziomie lokalnym.</p> <p>Obecnie w obszarze objętym planem brak jest terenów dla kompleksowej realizacji usług publicznych, natomiast wyznaczona w projekcie planu lokalizacja jest optymalna.</p>

			spowoduje znaczne zwiększenie już nazbyt dużego ruchu samochodowego panującego na tym obszarze, co utrudni życie Mieszkańcom przyległego terenu. <b>2. Proponuje</b> przeznaczenie tego terenu (dz. 2/19), pod budownictwo jednorodzinne (MM) lub usługi publiczne (UP3, UP4) – szkoła podstawowa, gimnazjum					
1825.	<b>1914</b>	[...]*	<ul style="list-style-type: none"> <li>Wniosek o umieszczenie w p.z.p. odtworzenia przeprawy promowej w os. Tyniec</li> </ul> <b>W tej sprawie został podpisany w 2007 roku list intencyjny o współdziałaniu Gmin na rzecz przywrócenia przeprawy promowej na rzece Wiśle, pomiędzy Tyniec a Piekarami, (gminy Liszki i Kraków)</b>	obszar planu		<b>Prezydent Miasta Krakowa nie uwzględnił wniesionej uwagi</b>	<b>Uwaga pozostaje nieuwzględniona przez Radę Miasta Krakowa</b>	<b>Uwaga nieuwzględniona</b>  W projekcie planu w rejonie ul. Promowej wskazano tereny komunikacji wodnej KW. W obrębie terenów KW w przeznaczeniu podstawowym wskazano możliwość realizacji przystani rzecznej a także pomostów oraz innych obiektów i urządzeń służących obsłudze rzecznych promów i statków wycieczkowych, w tym tzw. tramwaju wodnego (§37 ust. 1 pkt. 1). W związku z powyższym projekt planu uwzględnia odtworzenie przeprawy promowej.
1826.	<b>1915</b>	[...]*	<b>Protestuje</b> przeciwko budowaniu przez działkę 185/6 drogi lokalnej łączącej ul. Obrony Tyńca z ul. Bolesława Śmiałego przeciwko budowie drogi równoległej do istniejącej ul. Skołczanka  <b>Nie zgadza się</b> na brak naniesienia na Plan nowopowstałego domu przy ul. Skołczanka 7 na działce 185/6  <b>Proponuje:</b> <ul style="list-style-type: none"> <li>nie zabudowywanie terenu poprzez budowanie dodatkowych dróg oraz zachowanie i ochronę unikatowego krajobrazu doliny i jej walorów przyrodniczych</li> <li>w przypadku konieczności</li> </ul>	185/6, obręb 75	<b>MN4 WS KDL KDD</b>	<b>Prezydent Miasta Krakowa nie uwzględnił wniesionej uwagi</b>	<b>Uwaga pozostaje nieuwzględniona przez Radę Miasta Krakowa</b>	<b>Uwaga nieuwzględniona</b>  Zaprojektowany układ drogowy wynika z obowiązku zapewnienia działkom budowlanym dostępności do dróg publicznych, co szczegółowo określono w § 14 Rozporządzenia Ministra Infrastruktury z dnia 12 kwietnia 2002 r. w sprawie warunków technicznych, jakim powinny odpowiadać budynki i ich usytuowanie; art. 2 pkt. 12) i 14) ustawy o planowaniu i zagospodarowaniu przestrzennym z dnia 27 marca 2003 r. oraz art. 4 pkt. 3a) ustawy o gospodarce nieruchomościami z dnia 21 sierpnia 1997 r.  Obecnie na Osiedlu nie ma wystarczającej ilości dróg publicznych, a te które są - nie posiadają wymaganych parametrów. Projekt planu m.in. w zakresie projektowanego układu komunikacyjnego posiada niezbędne opinie i uzgodnienia.  Stanowisko Zarządu Infrastruktury Komunalnej i Transportu z dnia 7 lipca 2009 r. – pismo znak: ZIKiT/S/47152/09/IUO-UM-7/31483.

			<p>poprowadzenia nowej drogi w dole doliny wzdłuż cieką wodnego lub połączenie ul. Obrony Tyńca z ul. Bolesława Śmiałego: poprowadzić nową drogę wewnętrzną (6m.) od ul. Bolesława Śmiałego do granicy działki nr 182 i pozostawić ją jako ślepą</p> <ul style="list-style-type: none"> <li>• lub poprowadzić nową drogę wewnętrzną (6m.) od ul. Bolesława Śmiałego wzdłuż cieką wodnego i granic działek 181-197, 198, 182-198, 183-198, 184/1-199, 185/4-199, 200, 201, 202 i połączyć ją z ulicą Skołczanka – bez konieczności naruszania substancji działek już zagospodarowanych</li> <li>• poprowadzić ul. Skołczanka jako drogę wewnętrzną (6m) przez działki nr 199, 198, 197, 195 dalej wzdłuż granic działek 194-193, 192, 196-195 i połączyć ją z ul. Świętojańską</li> </ul> <p>[mapki do wszystkich propozycji załączone są do pisma Pani Małgorzaty Malisz-Kućma, które jest wspólną zgodną deklaracją wszystkich sąsiadów]</p> <p>Projekt planu nie zawiera nowopowstałego domu (pozwolenie na budowę Decyzja nr 1117/07 z dnia 18.05.2007) na działce 185/6.</p>					
1827.	<b>1916</b>	[...]*	<p><b>Wnosi</b> o zakwalifikowanie działki 222/8 obręb 76 jako działki budowlanej</p>	222/8 obręb 76	<b>MN4</b>	<b>Prezydent Miasta Krakowa nie uwzględnił wniesionej uwagi</b>	<b>Uwaga pozostaje nieuwzględniona przez Radę Miasta Krakowa</b>	<p><b>Uwaga nieuwzględniona</b></p> <p>W projekcie planu działka znajduje się w obrębie terenów MN4.</p> <p>Projekt planu uzyskał uzgodnienie przez Lasy Państwowe Nadleśnictwo Myślenice - Pismo znak: Z-2120/MPZP-24/08 z dnia 21.07.2008, w którym wskazuje że: „<i>minimalna odległość pomiędzy granicą</i></p>

								terenów leśnych, a granicą terenów budownictwa wynosi 30 m i w takiej odległości od lasu należy poprowadzić nieprzekraczalną linię zabudowy”.
1828.	<b>1917</b>	[...]*	<p><b>Nie zgadza się na:</b></p> <ul style="list-style-type: none"> <li>• minimalną wartość 3,2% powierzchni przeznaczoną pod budownictwo na obszarze 326ha</li> <li>• 30% usług w nowo wybudowanych domach</li> <li>• brak namiesienia istniejących budynkach na Plan</li> <li>• brak zaprojektowania miejsca pod ośrodek zdrowia i przeznaczenie do wyburzenia budynku przy ul. Bogucianka 2</li> <li>• brak zaprojektowanego miejsca pod szkołę</li> <li>• poszerzenie drogi na terenie gdzie stoi zabytkowy budynek</li> <li>• brak kanalizacji, chodników, wodociągów, przejść dla pieszych, nowych dróg do posesji</li> <li>• brak rzeczywistej inwentaryzacji terenu</li> <li>• brak umożliwienia mieszkańcom decydowania o wyglądzie ich domu</li> </ul>	obszar planu		<b>Prezydent Miasta Krakowa nie uwzględnił wniesionej uwagi</b>	<b>Uwaga pozostaje nieuwzględniona przez Radę Miasta Krakowa</b>	<p>Na działce istnieje zabudowa, jednak zgodnie z ww. uzgodnieniem w projekcie planu wskazano na rysunku planu strefę zakazu lokalizacji nowych obiektów kubaturowych w odległości 30 m od granicy użytków leśnych o powierzchni większej niż 2 ha. W zasięgu tej strefy obowiązuje zakaz lokalizacji nowych obiektów kubaturowych.</p> <p><b>Uwaga nieuwzględniona</b></p> <p>Możliwość przeznaczenia terenów pod zabudowę mieszkaniową zależne jest m.in. od Studium uwarunkowań i kierunków zagospodarowania przestrzennego miasta Krakowa jak również pozostałych uwarunkowań przestrzennych, prawnych oraz opinii i uzgodnień.</p> <p>Tyniec – Osiedle to teren o dominującym przeznaczeniu pod budownictwo mieszkaniowe. Zapisy dopuszczające lokalizację usług są wystarczające.</p> <p>Autor uwagi nie wskazuje przykładów poprowadzenia dróg w miejscach istniejących budynków.</p> <p>Zaprojektowana droga dojazdowa KDD umożliwi lepsze skomunikowanie terenów mieszkaniowych położonych w rejonie ul. Heligundy oraz Wałgerza Wdalego. Dla realizacji usług publicznych przeznaczono tereny w rejonie ul. Dziewiarzy.</p> <p>Ośrodek zdrowia mógłby powstać wg planu w obrębie terenów zabudowy usługowej – usługi publiczne (UPI) – w § 20 ust. 1 pkt. 1/lit. b/ wskazano jako przeznaczenie podstawowe m.in. obiekty zdrowia.</p> <p>W projekcie planu wskazano dwa tereny usług publicznych UP3 i UP4, w obrębie których znajdują się istniejące szkoły. Wydział Edukacji UMK nie wniósł do projektu planu na etapie składania wniosków do planu oraz w trakcie opiniowania uwag sugerujących możliwość lokalizacji nowych szkół w Tyńcu – Osiedle.</p> <p>W projekcie planu wskazuje się szerokość dróg w liniach rozgraniczających, natomiast kształtowanie przebiegu jezdni (budowy lub modernizacji drogi) wskazuje się w projekcie budowlanym, w którym uwzględnia się uwarunkowania dotyczące m.in. istniejącej zabudowy zabytkowej.</p> <p>W projekcie planu zaprojektowano przebiegi infrastruktury wodociągowej i kanalizacyjnej – Załącznik nr 2 – Infrastruktura techniczna.</p> <p>Projekt planu wskazuje ogólne zasady kształtowania zabudowy.</p>
1829.	<b>1918</b>	[...]*	<p><b>Nie zgadza się</b> na drogę przebiegającą przed drzwiami domu</p> <p><b>Wnosi</b> o umożliwienie rozbudowy domu – podniesienie dachu, zaadaptowanie budynku gospodarczego na mieszkalny</p>	92, obręb 75	<b>MN4 KDD KDW</b>	<b>Prezydent Miasta Krakowa nie uwzględnił wniesionej uwagi</b>	<b>Uwaga pozostaje nieuwzględniona przez Radę Miasta Krakowa</b>	<p><b>Uwaga nieuwzględniona</b></p> <p>Zaprojektowany układ drogowy wynika z obowiązku zapewnienia działkom budowlanym dostępności do dróg publicznych, co szczegółowo określono w § 14 Rozporządzenia Ministra Infrastruktury z dnia 12 kwietnia 2002 r. w sprawie warunków technicznych, jakim powinny odpowiadać budynki i ich usytuowanie; art. 2 pkt. 12) i 14) ustawy o planowaniu i zagospodarowaniu przestrzennym z dnia 27 marca 2003 r. oraz art. 4 pkt. 3a) ustawy o gospodarce nieruchomościami z dnia 21 sierpnia 1997 r.</p> <p>Obecnie na Osiedlu nie ma wystarczającej ilości dróg publicznych, a te które są - nie posiadają wymaganych parametrów.</p> <p>Projekt planu m.in. w zakresie projektowanego układu komunikacyjnego posiada niezbędne opinie i uzgodnienia.</p> <p>Stanowisko Zarządu Infrastruktury Komunalnej i Transportu z dnia 7 lipca 2009 r. – pismo znak: ZIKiT/S/47152/09/IUO-UM-7/31483.</p>
1830.	<b>1919</b>	[...]*	<b>1. Sprzeciw</b> wobec poszerzenia ulic	obszar planu		<b>Prezydent Miasta</b>	<b>Uwaga pozostaje nieuwzględniona</b>	<b>Uwaga nieuwzględniona</b>

			<p>Benedyktyńskiej i Dziewiarzy</p> <p>2. Sugestia: ul .Benedyktyńską należy zaplanować zgodnie z decyzją AU-2/7331/3954/07 z dnia 14.12.2007 o ustaleniu lokalizacji inwestycji celu publicznego „Przebudowa ul. Benedyktyńskiej w Krakowie, wraz z odwodnieniem, oświetleniem i przekładkami kolidującego uzbrojenia”.</p> <p>3. ul. Dziewiarzy pozostawić w obecnym kształcie jako droga ślepa, ponieważ powoduje to ograniczenie ruchu samochodowego, a przy ulicy zlokalizowane są: ogródek jordanowski, Dom Kultury, biblioteka, Przychodnia Zdrowia oraz Dom Opieki Społecznej, czyli obiekty, wokół których pożądane jest ograniczenie ruchu kołowego</p>			<p><b>Krakowa nie uwzględnił wniesionej uwagi</b></p>	<p><b>przez Radę Miasta Krakowa</b></p>	<p>Zaprojektowany układ drogowy wynika z obowiązku zapewnienia działkom budowlanym dostępności do dróg publicznych, co szczegółowo określono w § 14 Rozporządzenia Ministra Infrastruktury z dnia 12 kwietnia 2002 r. w sprawie warunków technicznych, jakim powinny odpowiadać budynki i ich usytuowanie; art. 2 pkt. 12) i 14) ustawy o planowaniu i zagospodarowaniu przestrzennym z dnia 27 marca 2003 r. oraz art. 4 pkt. 3a) ustawy o gospodarce nieruchomościami z dnia 21 sierpnia 1997 r.</p> <p>Obecnie na Osiedlu nie ma wystarczającej ilości dróg publicznych, a te które są - nie posiadają wymaganych parametrów. Projekt planu m.in. w zakresie projektowanego układu komunikacyjnego posiada niezbędne opinie i uzgodnienia.</p> <p>Stanowisko Zarządu Infrastruktury Komunalnej i Transportu z dnia 7 lipca 2009 r. – pismo znak: ZIKiT/S/47152/09/IUO-UM-7/31483.</p>
1831.	<b>1920</b>	[...]*	<p><b>I. Wnosi</b> o zmniejszenie obszarów usług publicznych (UP1, złożonego z działek o nr: 2/19 i 68/2) o teren działki nr 2/19 po byłej Spółdzielni Produkcyjnej „Odnowa” w Tyńcu</p> <p>Obecnie na tym obszarze, na działce nr 68/2 należącej do Opactwa Benedyktynów, wydano warunki zabudowy zagospodarowania terenu dla inwestycji pn. „Budowa Muzeum Konfederatów Barskich i lapidarium wraz z parkingiem na 120 samochodów” – <b>decyzja AU-02-6.MKW.7331-3297/08 z dnia 25.05.2007.</b> Usytuowanie tak dużego obszaru usług publicznych (UP1) w</p>	2/19, 68/2 obręb 73	<p><b>Dotyczy działki 2/19:</b> <b>UP1</b> <b>R2</b></p> <p><b>Dotyczy działki 68/2:</b> <b>UP1</b> <b>MN1</b> <b>KDL</b> <b>KDD</b></p>	<p><b>Prezydent Miasta Krakowa nie uwzględnił wniesionej uwagi</b></p>	<p><b>Uwaga pozostaje nieuwzględniona przez Radę Miasta Krakowa</b></p>	<p><b>Uwaga nieuwzględniona</b></p> <p>Zgodnie ze Studium – część tekstowa, <i>w obrębie terenów mieszkaniowych niskiej intensywności MN dopuszcza się realizację niezbędnych obiektów i urządzeń służących realizacji celów publicznych na poziomie lokalnym.</i></p> <p>Obecnie w obszarze objętym planem brak jest terenów dla kompleksowej realizacji usług publicznych, natomiast wyznaczona w projekcie planu lokalizacja jest optymalna.</p>

			centrum osiedla, spowoduje znaczne zwiększenie już nazbyt dużego ruchu samochodowego panującego na tym obszarze, co utrudni życie Mieszkańcom przyległego terenu. <b>2. Proponuje</b> przeznaczenie tego terenu (dz. 2/19), pod budownictwo jednorodzinne (MM) lub usługi publiczne (UP3, UP4) – szkoła podstawowa, gimnazjum					
1832.	<b>1921</b>	[...]*	<ul style="list-style-type: none"> <li>• <b>Wniosek</b> o umieszczenie w p.z.p. odtworzenia przeprawy promowej w os. Tyniec <b>W tej sprawie został podpisany w 2007 roku list intencyjny o współdziałaniu Gmin na rzecz przywrócenia przeprawy promowej na rzece Wiśle, pomiędzy Tyńcem a Piekarami, (gminy Liszki i Kraków)</b></li> </ul>	obszar planu		<b>Prezydent Miasta Krakowa nie uwzględnił wniesionej uwagi</b>	<b>Uwaga pozostaje nieuwzględniona przez Radę Miasta Krakowa</b>	<b>Uwaga nieuwzględniona</b> W projekcie planu w rejonie ul. Promowej wskazano tereny komunikacji wodnej KW. W obrębie terenów KW w przeznaczeniu podstawowym wskazano możliwość realizacji przystani rzecznej a także pomostów oraz innych obiektów i urządzeń służących obsłudze rzecznych promów i statków wycieczkowych, w tym tzw. tramwaju wodnego (§37 ust. 1 pkt. 1). W związku z powyższym projekt planu uwzględnia odtworzenie przeprawy promowej.
1833.	<b>1922</b>	[...]*	<ol style="list-style-type: none"> <li>1. <b>Sprzeciw</b> wobec poszerzenia ulic Benedyktynskiej i Dziewiarzy</li> <li>2. Sugestia: ul. Benedyktynską należy zaplanować zgodnie z decyzją AU-2/7331/3954/07 z dnia 14.12.2007 o ustaleniu lokalizacji inwestycji celu publicznego „Przebudowa ul. Benedyktynskiej w Krakowie, wraz z odwodnieniem, oświetleniem i przekładkami kolidującego uzbrojenia”.</li> <li>3. ul. Dziewiarzy pozostawić w obecnym kształcie jako droga ślepa, ponieważ powoduje to ograniczenie ruchu samochodowego, a przy ulicy zlokalizowane są: ogródek jordanowski,</li> </ol>	obszar planu		<b>Prezydent Miasta Krakowa nie uwzględnił wniesionej uwagi</b>	<b>Uwaga pozostaje nieuwzględniona przez Radę Miasta Krakowa</b>	<b>Uwaga nieuwzględniona</b> Zaprojektowany układ drogowy wynika z obowiązku zapewnienia działkom budowlanym dostępności do dróg publicznych, co szczegółowo określono w § 14 Rozporządzenia Ministra Infrastruktury z dnia 12 kwietnia 2002 r. w sprawie warunków technicznych, jakim powinny odpowiadać budynki i ich usytuowanie; art. 2 pkt. 12) i 14) ustawy o planowaniu i zagospodarowaniu przestrzennym z dnia 27 marca 2003 r. oraz art. 4 pkt. 3a) ustawy o gospodarce nieruchomościami z dnia 21 sierpnia 1997 r.  Obecnie na Osiedlu nie ma wystarczającej ilości dróg publicznych, a te które są - nie posiadają wymaganych parametrów. Projekt planu m.in. w zakresie projektowanego układu komunikacyjnego posiada niezbędne opinie i uzgodnienia.  Stanowisko Zarządu Infrastruktury Komunalnej i Transportu z dnia 7 lipca 2009 r. – pismo znak: ZIKiT/S/47152/09/IUO-UM-7/31483.

			Dom Kultury, biblioteka, Przychodnia Zdrowia oraz Dom Opieki Społecznej, czyli obiekty, wokół których pożądaną jest ograniczenie ruchu kołowego					
1834.	<b>1923</b>	[...]*	<p><b>1. Wnosi</b> o zmniejszenie obszarów usług publicznych (UP1, złożonego z działek o nr: 2/19 i 68/2) o teren działki nr 2/19 po byłej Spółdzielni Produkcyjnej „Odnowa” w Tyńcu</p> <p>Obecnie na tym obszarze, na działce nr 68/2 należącej do Opactwa Benedyktynów, wydano warunki zabudowy zagospodarowania terenu dla inwestycji pn. „Budowa Muzeum Konfederatów Barskich i lapidarium wraz z parkingiem na 120 samochodów” – <b>decyzja AU-02-6.MKW.7331-3297/08 z dnia 25.05.2007.</b> Usytuowanie tak dużego obszaru usług publicznych (UP1) w centrum osiedla, spowoduje znaczne zwiększenie już nazbyt dużego ruchu samochodowego panującego na tym obszarze, co utrudni życie Mieszkańcom przyległego terenu.</p> <p><b>2. Proponuje</b> przeznaczenie tego terenu (dz. 2/19), pod budownictwo jednorodzinne (MM) lub usługi publiczne (UP3, UP4) – szkoła podstawowa, gimnazjum</p>	2/19, 68/2 obręb 73	<p><b>Dotyczy działki 2/19:</b> UP1 R2</p> <p><b>Dotyczy działki 68/2:</b> UP1 MN1 KDL KDD</p>	<b>Prezydent Miasta Krakowa nie uwzględnił wniesionej uwagi</b>	<b>Uwaga pozostaje nieuwzględniona przez Radę Miasta Krakowa</b>	<b>Uwaga nieuwzględniona</b>  Zgodnie ze Studium – część tekstowa, w obrębie terenów mieszkaniowych niskiej intensywności MN dopuszcza się realizację niezbędnych obiektów i urządzeń służących realizacji celów publicznych na poziomie lokalnym.  Obecnie w obszarze objętym planem brak jest terenów dla kompleksowej realizacji usług publicznych, natomiast wyznaczona w projekcie planu lokalizacja jest optymalna.
1835.	<b>1924</b>	[...]*	<p>• <b>Wniosek</b> o umieszczenie w p.z.p. odtworzenia przeprawy promowej w os. Tyniec</p> <p><b>W tej sprawie został podpisany w 2007 roku list intencyjny o współdziałaniu Gmin na rzecz przywrócenia przeprawy promowej</b></p>	obszar planu		<b>Prezydent Miasta Krakowa nie uwzględnił wniesionej uwagi</b>	<b>Uwaga pozostaje nieuwzględniona przez Radę Miasta Krakowa</b>	<b>Uwaga nieuwzględniona</b>  W projekcie planu w rejonie ul. Promowej wskazano tereny komunikacji wodnej KW. W obrębie terenów KW w przeznaczeniu podstawowym wskazano możliwość realizacji przystani rzecznej a także pomostów oraz innych obiektów i urządzeń służących obsłudze rzecznych promów i statków wycieczkowych, w tym tzw. tramwaju wodnego (§37 ust. 1 pkt. 1). W związku z powyższym projekt planu uwzględnia odtworzenie przeprawy promowej.

			<b>na rzece Wiśle, pomiędzy Tyńcem a Piekarami, (gminy Liszki i Kraków)</b>						
1836.	<b>1925</b>	[...]*	<p>1. <b>Sprzeciw</b> wobec poszerzenia ulic Benedyktyńskiej i Dziewiarzy</p> <p>2. Sugestia: ul. Benedyktyńską należy zaplanować zgodnie z decyzją AU-2/7331/3954/07 z dnia 14.12.2007 o ustaleniu lokalizacji inwestycji celu publicznego „Przebudowa ul. Benedyktyńskiej w Krakowie, wraz z odwodnieniem, oświetleniem i przekładkami kolidującego uzbrojenia”.</p> <p>3. ul. Dziewiarzy pozostawić w obecnym kształcie jako droga ślepa, ponieważ powoduje to ograniczenie ruchu samochodowego, a przy ulicy zlokalizowane są: ogródek jordanowski, Dom Kultury, biblioteka, Przychodnia Zdrowia oraz Dom Opieki Społecznej, czyli obiekty, wokół których pożądanym jest ograniczenie ruchu kołowego</p>	obszar planu			<b>Prezydent Miasta Krakowa nie uwzględnił wniesionej uwagi</b>	<b>Uwaga pozostaje nieuwzględniona przez Radę Miasta Krakowa</b>	<p><b>Uwaga nieuwzględniona</b></p> <p>Zaprojektowany układ drogowy wynika z obowiązku zapewnienia działkom budowlanym dostępności do dróg publicznych, co szczegółowo określono w § 14 Rozporządzenia Ministra Infrastruktury z dnia 12 kwietnia 2002 r. w sprawie warunków technicznych, jakim powinny odpowiadać budynki i ich usytuowanie; art. 2 pkt. 12) i 14) ustawy o planowaniu i zagospodarowaniu przestrzennym z dnia 27 marca 2003 r. oraz art. 4 pkt. 3a) ustawy o gospodarce nieruchomościami z dnia 21 sierpnia 1997 r.</p> <p>Obecnie na Osiedlu nie ma wystarczającej ilości dróg publicznych, a te które są - nie posiadają wymaganych parametrów. Projekt planu m.in. w zakresie projektowanego układu komunikacyjnego posiada niezbędne opinie i uzgodnienia.</p> <p>Stanowisko Zarządu Infrastruktury Komunalnej i Transportu z dnia 7 lipca 2009 r. – pismo znak: ZIKiT/S/47152/09/IUO-UM-7/31483.</p>
1837.	<b>1926</b>	[...]*	<p>Odwołuje się od m.p.z.p. Tynec-Osiedle, nie zgadza się na:</p> <ul style="list-style-type: none"> <li>• koncepcję i poszerzenie projektowanej ul. Bolesława Śmiałego oraz ul. Bogucianka</li> <li>• projekt UP (2ha) – brak zgody mieszkańców w tej rejonizacji</li> <li>• minimalną wartość 3,2% powierzchni przeznaczonych pod budownictwo na obszarze 326ha</li> <li>• całkowity brak możliwości</li> </ul>	43, obręb 75	<b>MN1 KDL KDL</b>		<b>Prezydent Miasta Krakowa częściowo nie uwzględnił wniesionej uwagi</b>	<b>Uwaga pozostaje częściowo nieuwzględniona przez Radę Miasta Krakowa</b>	<p><b>Uwaga uwzględniona</b> w zakresie:</p> <p>Uwaga uwzględniona w zakresie wykreślenia zapisu dotyczącego zasady lokalizacji jednego budynku mieszkalnego na jednej działce budowlanej.</p> <p><b>Uwaga uwzględniona częściowo</b></p> <p>Uwaga uwzględniona częściowo w zakresie zmniejszenia minimalnej szerokości działki budowlanej. Zmiana polegać będzie na doprecyzowaniu zapisu, który odnosić się będzie do nowo wydzielanych działek budowlanych. Wskaźnik szerokości działki zostanie ujednoczony na całym obszarze planu tj. określony jako minimalny zgodnie z przepisami odrębnymi.</p> <p><b>Uwaga nieuwzględniona</b> w zakresie:</p> <p>Ograniczenia w kształtowaniu zabudowy w sąsiedztwie dróg mają na celu ochronę projektowanych korytarzy transportowych przed lokalizacją nowych budynków lub rozbudową istniejących.</p> <p>Zaprojektowany układ drogowy wynika z obowiązku zapewnienia działkom budowlanym dostępności do</p>



		<p>rozbudowy lub nadbudowy domów zlokalizowanych przy ul. Bogucianka, ul. Bolesława Śmiałego i innych ze względu na zapis 5 lub 8 metrów od linii osi jezdni dla MN1, MN2, MN3, MN4 (zakaz rozbudowy, nadbudowy)</p> <ul style="list-style-type: none"> <li>• 30% usług w nowo wybudowanych domach</li> <li>• ustanowienia ZP3 na terenach budowlanych</li> <li>• brak naniesienia istniejących budynków – drogi projektowane są na terenach gdzie obecnie stoją domy.</li> <li>• brak naniesienia na plan istniejących dróg: ul. Stępice – droga zaprojektowana bez końcowego odcinka, ostatniego domu</li> <li>• brak aktualnego stanu roślinności, terenu boiska</li> <li>• brak zaprojektowanego miejsca pod ośrodek zdrowia, a istniejący budynek przy ul. Bogucianka 2, który mieszkańcy chcą przeznaczyć na ten cel, w planach jest do wyburzenia</li> <li>• brak zaprojektowanego miejsca pod szkołę</li> <li>• drogę poszerzoną w miejscu gdzie stoi zabytkowy budynek, który to uniemożliwia</li> <li>• brak kanalizacji, chodników przy drogach, wodociągów, oznaczonych przejść dla pieszych oraz nowych dróg umożliwiających dojazd do posesji</li> <li>• na przekształcenie ulic Bogucianka i Bolesława Śmiałego w drogi zbiorcze –</li> </ul>				<p>drog publicznych, co szczegółowo określono w § 14 Rozporządzenia Ministra Infrastruktury z dnia 12 kwietnia 2002 r. w sprawie warunków technicznych, jakim powinny odpowiadać budynki i ich usytuowanie; art. 2 pkt. 12) i 14) ustawy o planowaniu i zagospodarowaniu przestrzennym z dnia 27 marca 2003 r. oraz art. 4 pkt. 3a) ustawy o gospodarce nieruchomościami z dnia 21 sierpnia 1997 r.</p> <p>Obecnie na Osiedlu nie ma wystarczającej ilości dróg publicznych, a te które są - nie posiadają wymaganych parametrów. Projekt planu m.in. w zakresie projektowanego układu komunikacyjnego posiada niezbędne opinie i uzgodnienia.</p> <p>Stanowisko Zarządu Infrastruktury Komunalnej i Transportu z dnia 7 lipca 2009 r. – pismo znak: ZIKiT/S/47152/09/IUO-UM-7/31483.</p> <p>Projekt planu wskazuje docelowy układ komunikacyjny. Autor uwagi nie wskazuje przykładów poprowadzenia dróg w miejscach istniejących budynków. Projekt planu sporządzany jest w oparciu o dostępne podkłady mapowe.</p> <p>W projekcie planu wskazuje się szerokość dróg w liniach rozgraniczających, natomiast kształtowanie przebiegu jezdni (budowy lub modernizacji drogi) wskazuje się w projekcie budowlanym, w którym uwzględnia się uwarunkowania dotyczące m.in. istniejącej zabudowy zabytkowej.</p> <p>Autor uwagi nie precyzuje jaka forma przeznaczenia miała by zostać zaprojektowana w miejsce UP2.</p> <p>Projekt planu uwzględnia uwarunkowania oraz wytyczne i wskazania instytucji i organów właściwych do opiniowania i uzgadniania projektu planu miejscowego zgodnie z ustawą o planowaniu i zagospodarowaniu przestrzennym z dnia 27 marca 2003 r.</p> <p>Projekt planu uwzględnia dostępne materiały i opracowania oraz posiada opinie i uzgodnienia.</p> <p>Zaprojektowana droga dojazdowa KDD umożliwia lepsze skomunikowanie terenów mieszkaniowych położonych w rejonie ul. Heligundy oraz Wałgerza Wdalego. Dla realizacji usług publicznych przeznaczono tereny w rejonie ul. Dziewiarzy. Ośrodek zdrowia mógłby powstać wg planu w obrębie terenów zabudowy usługowej – usługi publiczne (UP1) – w § 20 ust. 1 pkt. 1/ lit. b/ wskazano jako przeznaczenie podstawowe m.in. obiekty zdrowia.</p> <p>Możliwość przeznaczenia terenów pod zabudowę mieszkaniową zależne jest m.in. od Studium uwarunkowań i kierunków zagospodarowania przestrzennego miasta Krakowa jak również pozostałych uwarunkowań przestrzennych, prawnych oraz opinii i uzgodnień.</p> <p>Projekt planu uwzględnia ustalenia Studium, które są wiążące dla organów gminy przy sporządzaniu planów miejscowych – art. 9 ust. 4 ustawy o planowaniu i zagospodarowaniu przestrzennym z dnia 27 marca 2003 r.</p> <p>Tyniec – Osiedle to teren o dominującym przeznaczeniu pod budownictwo mieszkaniowe. Zapisy dopuszczające lokalizację usług są wystarczające.</p> <p>W projekcie planu zaprojektowano przebiegi infrastruktury wodociągowej i kanalizacyjnej – Załącznik nr 2 – Infrastruktura techniczna.</p> <p>Projekt planu uzyskał uzgodnienie przez Lasy Państwowe Nadleśnictwo Myślenice - Pismo znak: Z-2120/MPZP-24/08 z dnia 21.07.2008, w którym wskazuje że: „minimalna odległość pomiędzy granicą terenów leśnych, a granicą terenów budownictwa wynosi 30 m i w takiej odległości od lasu należy poprowadzić nieprzekraczalną linię zabudowy”.</p> <p>W projekcie planu nie dopuszcza się trzeciego i dalszych rzędów zabudowy. Tym samym dopuszcza się lokalizację drugiego rzędu zabudowy. Jednak zgodnie z ustaleniami planu każda nowo wydzielana działka budowlana w pierwszym i drugim rzędzie zabudowy musi mieć zapewniony dostęp do drogi publicznej w rozumieniu przepisów szczególnych.</p>
--	--	--	--	--	--	---

		<p>proponujemy zaplanować chodniki i remont drogi zgodnie z przygotowanym już planem a zakwestionowanym przez Benedyktynów</p> <ul style="list-style-type: none"> <li>• na planowane wyburzenie budynku dawnego przedszkola, który ma być przeznaczony adaptacji na nowy ośrodek zdrowia i plac zabaw dla dzieci z Przedszkola nr 133</li> </ul> <p><b>Żąda:</b></p> <ul style="list-style-type: none"> <li>• wykreślenia ograniczenia możliwości zabudowy działek o szerokości mniejszej niż 16m dla terenów MN1 i MN2 i mniejszej niż 20 m dla terenów MN4 (większość działek nie spełnia tego warunku – są węższe)</li> <li>• wykreślenia zasady <i>jedna działka jeden dom</i></li> <li>• zmniejszenia strefy ochronnej od lasów bez możliwości zabudowy z 30m do obowiązującej w przepisach ogólnych odległości 12m – nie jesteśmy bandą wandalów chcących niszczyć lasy, a w Tyńcu bardzo dużo budynków (np. na ul. Obrony Tyńca, Danusi Jurandówny czy Wąlgierza Wdałego jest usytuowanych w bezpośrednim sąsiedztwie lasu</li> <li>• wykreślenia zakazu wznoszenia wolnostojących obiektów usługowych w terenach MN – zablokuje to np. przeznaczenia domu na działalność gastronomiczną – mini pensjonatu, stwarza</li> </ul>					<p>W projekcie planu wskazano dwa tereny usług publicznych UP3 i UP4, w obrębie których znajdują się istniejące szkoły. Wydział Edukacji UMK nie wniósł do projektu planu na etapie składania wniosków do planu oraz w trakcie opiniowania uwag sugerujących możliwość lokalizacji nowych szkół w Tyńcu – Osiedle.</p>
--	--	---	--	--	--	--	--

			<p>monopol dla Opactwa na czerpanie korzyści z rozwoju turystyki przyjazdowej. Być może w przyszłości ktoś z mieszkańców będzie chciał taką działalność prowadzić</p> <ul style="list-style-type: none"> <li>dopuszczenia drugiej linii zabudowy zgodnie z uwagą Komisji Planowania Przestrzennego i Ochrony Środowiska RMK</li> </ul> <p><b>Popiera</b> budowę planowanej drogi wokół Winnicy, odciążającej ruch turystyczny w centrum osiedla. Początek tej drogi powinien być wspólny z planowaną drogą dojazdową do oczyszczalni ścieków, a nie w najbardziej niebezpiecznym miejscu ul. Bolesława Śmiałego.</p>					
1838.	<b>1927</b>	[...]*	<p>Odwołuje się od m.p.z.p. Tyniec-Osiedle, nie zgadza się na:</p> <ul style="list-style-type: none"> <li>koncepcję i poszerzenie projektowanej ul. Bolesława Śmiałego oraz ul. Bogucianka</li> <li>projekt UP (2ha) – brak zgody mieszkańców w tej rejonizacji</li> <li>minimalną wartość 3,2% powierzchni przeznaczonych pod budownictwo na obszarze 326ha</li> <li>całkowity brak możliwości rozbudowy lub nadbudowy domów zlokalizowanych przy ul. Bogucianka, ul. Bolesława Śmiałego i innych ze względu na zapis 5 lub 8 metrów od linii osi jezdni dla MN1, MN2, MN3, MN4 (zakaz rozbudowy, nadbudowy)</li> </ul>	43 , obręb 75	<b>MN1 KDL KDL</b>	<b>Prezydent Miasta Krakowa częściowo nie uwzględnił wniesionej uwagi</b>	<b>Uwaga pozostaje częściowo nieuwzględniona przez Radę Miasta Krakowa</b>	<p><b>Uwaga uwzględniona</b> w zakresie:</p> <p>Uwaga uwzględniona w zakresie wykreślenia zapisu dotyczącego zasady lokalizacji jednego budynku mieszkalnego na jednej działce budowlanej.</p> <p><b>Uwaga uwzględniona częściowo</b></p> <p>Uwaga uwzględniona częściowo w zakresie zmniejszenia minimalnej szerokości działki budowlanej. Zmiana polegać będzie na doprecyzowaniu zapisu, który odnosić się będzie do nowo wydzielanych działek budowlanych. Wskaźnik szerokości działki zostanie ujednoczony na całym obszarze planu tj. określony jako minimalny zgodnie z przepisami odrębnymi.</p> <p><b>Uwaga nieuwzględniona</b> w zakresie:</p> <p>Ograniczenia w kształtowaniu zabudowy w sąsiedztwie dróg mają na celu ochronę projektowanych korytarzy transportowych przed lokalizacją nowych budynków lub rozbudową istniejących.</p> <p>Zaprojektowany układ drogowy wynika z obowiązku zapewnienia działkom budowlanym dostępności do dróg publicznych, co szczegółowo określono w § 14 Rozporządzenia Ministra Infrastruktury z dnia 12 kwietnia 2002 r. w sprawie warunków technicznych, jakim powinny odpowiadać budynki i ich usytuowanie; art. 2 pkt. 12) i 14) ustawy o planowaniu i zagospodarowaniu przestrzennym z dnia 27 marca 2003 r. oraz art. 4 pkt. 3a) ustawy o gospodarce nieruchomościami z dnia 21 sierpnia 1997 r.</p> <p>Obecnie na Osiedlu nie ma wystarczającej ilości dróg publicznych, a te które są - nie posiadają wymaganych parametrów. Projekt planu m.in. w zakresie projektowanego układu komunikacyjnego posiada niezbędne opinie i uzgodnienia.</p> <p>Stanowisko Zarządu Infrastruktury Komunalnej i Transportu z dnia 7 lipca 2009 r. – pismo znak: ZIKiT/S/47152/09/IUO-UM-7/31483.</p>

		<ul style="list-style-type: none"> <li>• 30% usług w nowo wybudowanych domach</li> <li>• ustanowienia ZP3 na terenach budowlanych</li> <li>• brak naniesienia istniejących budynków – drogi projektowane są na terenach gdzie obecnie stoją domy.</li> <li>• brak naniesienia na plan istniejących dróg: ul. Stępile – droga zaprojektowana bez końcowego odcinka, ostatniego domu</li> <li>• brak aktualnego stanu roślinności, terenu boiska</li> <li>• brak zaprojektowanego miejsca pod ośrodek zdrowia, a istniejący budynek przy ul. Bogucianka 2, który mieszkańcy chcą przeznaczyć na ten cel, w planach jest do wyburzenia</li> <li>• brak zaprojektowanego miejsca pod szkołę</li> <li>• drogę poszerzoną w miejscu gdzie stoi zabytkowy budynek, który to uniemożliwia</li> <li>• brak kanalizacji, chodników przy drogach, wodociągów, oznaczonych przejść dla pieszych oraz nowych dróg umożliwiających dojazd do posesji</li> <li>• na przekształcenie ulic Bogucianka i Bolesława Śmiałego w drogi zbiorcze – proponujemy zaplanować chodniki i remont drogi zgodnie z przygotowanym już planem a zakwestionowanym przez Benedyktynów</li> <li>• na planowane wyburzenie budynku dawnego przedszkola, który ma być przeznaczony</li> </ul>				<p>Projekt planu wskazuje docelowy układ komunikacyjny. Autor uwagi nie wskazuje przykładów poprowadzenia dróg w miejscach istniejących budynków. Projekt planu sporządzany jest w oparciu o dostępne podkłady mapowe.</p> <p>W projekcie planu wskazuje się szerokość dróg w liniach rozgraniczających, natomiast kształtowanie przebiegu jezdni (budowy lub modernizacji drogi) wskazuje się w projekcie budowlanym, w którym uwzględnia się uwarunkowania dotyczące m.in. istniejącej zabudowy zabytkowej.</p> <p>Autor uwagi nie precyzuje jaka forma przeznaczenia miała by zostać zaprojektowana w miejsce UP2.</p> <p>Projekt planu uwzględnia uwarunkowania oraz wytyczne i wskazania instytucji i organów właściwych do opiniowania i uzgadniania projektu planu miejscowego zgodnie z ustawą o planowaniu i zagospodarowaniu przestrzennym z dnia 27 marca 2003 r.</p> <p>Projekt planu uwzględnia dostępne materiały i opracowania oraz posiada opinie i uzgodnienia.</p> <p>Zaprojektowana droga dojazdowa KDD umożliwia lepsze skomunikowanie terenów mieszkaniowych położonych w rejonie ul. Heligundy oraz Walgerza Wdałego. Dla realizacji usług publicznych przeznaczono tereny w rejonie ul. Dziewiarzy.</p> <p>Ośrodek zdrowia mógłby powstać wg planu w obrębie terenów zabudowy usługowej – usługi publiczne (UP1) – w § 20 ust. 1 pkt. 1/ lit. b/ wskazano jako przeznaczenie podstawowe m.in. obiekty zdrowia.</p> <p>Możliwość przeznaczenia terenów pod zabudowę mieszkaniową zależy jest m.in. od Studium uwarunkowań i kierunków zagospodarowania przestrzennego miasta Krakowa jak również pozostałych uwarunkowań przestrzennych, prawnych oraz opinii i uzgodnień.</p> <p>Projekt planu uwzględnia ustalenia Studium, które są wiążące dla organów gminy przy sporządzaniu planów miejscowych – art. 9 ust. 4 ustawy o planowaniu i zagospodarowaniu przestrzennym z dnia 27 marca 2003 r.</p> <p>Tyniec – Osiedle to teren o dominującym przeznaczeniu pod budownictwo mieszkaniowe. Zapisy dopuszczające lokalizację usług są wystarczające.</p> <p>W projekcie planu zaprojektowano przebiegi infrastruktury wodociągowej i kanalizacyjnej – Załącznik nr 2 – Infrastruktura techniczna.</p> <p>Projekt planu uzyskał uzgodnienie przez Lasy Państwowe Nadleśnictwo Myślenice - Pismo znak: Z-2120/MPZP-24/08 z dnia 21.07.2008, w którym wskazuje że: „minimalna odległość pomiędzy granicą terenów leśnych, a granicą terenów budownictwa wynosi 30 m i w takiej odległości od lasu należy poprowadzić nieprzekraczalną linię zabudowy”.</p> <p>W projekcie planu nie dopuszcza się trzeciego i dalszych rzędów zabudowy. Tym samym dopuszcza się lokalizację drugiego rzędu zabudowy. Jednak zgodnie z ustaleniami planu każda nowo wydzielana działka budowlana w pierwszym i drugim rzędzie zabudowy musi mieć zapewniony dostęp do drogi publicznej w rozumieniu przepisów szczególnych.</p> <p>W projekcie planu wskazano dwa tereny usług publicznych UP3 i UP4, w obrębie których znajdują się istniejące szkoły. Wydział Edukacji UMK nie wniósł do projektu planu na etapie składania wniosków do planu oraz w trakcie opiniowania uwag sugerujących możliwość lokalizacji nowych szkół w Tyńcu – Osiedle.</p>
--	--	---	--	--	--	--

		<p>adaptacji na nowy ośrodek zdrowia i plac zabaw dla dzieci z Przedszkola nr 133</p> <p><b>Żąda:</b></p> <ul style="list-style-type: none"><li>• wykreślenia ograniczenia możliwości zabudowy działek o szerokości mniejszej niż 16m dla terenów MN1 i MN2 i mniejszej niż 20 m dla terenów MN4 (większość działek nie spełnia tego warunku – są węższe)</li><li>• wykreślenia zasady <i>jedna działka jeden dom</i></li><li>• zmniejszenia strefy ochronnej od lasów bez możliwości zabudowy z 30m do obowiązującej w przepisach ogólnych odległości 12m – nie jesteśmy bandą wandalii chcących niszczyć lasy, a w Tyńcu bardzo dużo budynków (np. na ul. Obrony Tyńca, Danusi Jurandówny czy Walgierza Wdalego jest usytuowanych w bezpośrednim sąsiedztwie lasu</li><li>• wykreślenia zakazu wznoszenia wolnostojących obiektów usługowych w terenach MN – zablokuje to np. przeznaczenia domu na działalność gastronomiczną – mini pensjonatu, stwarza monopol dla Opactwa na czerpanie korzyści z rozwoju turystyki przyjazdowej. Być może w przyszłości ktoś z mieszkańców będzie chciał taką działalność prowadzić</li><li>• dopuszczenia drugiej linii zabudowy zgodnie z uwagą Komisji Planowania</li></ul>					
--	--	---	--	--	--	--	--

			Przestrzennego i Ochrony Środowiska RMK  <b>Popiera</b> budowę planowanej drogi wokół Winnicy, odciążającej ruch turystyczny w centrum osiedla. Początek tej drogi powinien być wspólny z planowaną drogą dojazdową do oczyszczalni ścieków, a nie w najbardziej niebezpiecznym miejscu ul. Bolesława Śmiałego.					
1839.	<b>1928</b>	[...]*	<b>Nie zgadza się na:</b> • przekształcenie ulic Bogucianka i Bolesława Śmiałego w drogi zbiorcze  <b>Proponuje:</b> zaplanować chodniki i remont drogi zgodnie z przygotowanym już planem przygotowanym na zlecenie Rady Dzielnicy VIII	obszar planu		<b>Prezydent Miasta Krakowa nie uwzględnił wniesionej uwagi</b>	<b>Uwaga pozostaje nieuwzględniona przez Radę Miasta Krakowa</b>	<b>Uwaga nieuwzględniona</b>  Zaprojektowany układ drogowy wynika z obowiązku zapewnienia działkom budowlanym dostępności do dróg publicznych, co szczegółowo określono w § 14 Rozporządzenia Ministra Infrastruktury z dnia 12 kwietnia 2002 r. w sprawie warunków technicznych, jakim powinny odpowiadać budynki i ich usytuowanie; art. 2 pkt. 12) i 14) ustawy o planowaniu i zagospodarowaniu przestrzennym z dnia 27 marca 2003 r. oraz art. 4 pkt. 3a) ustawy o gospodarce nieruchomościami z dnia 21 sierpnia 1997 r.  Obecnie na Osiedlu nie ma wystarczającej ilości dróg publicznych, a te które są - nie posiadają wymaganych parametrów. Projekt planu m.in. w zakresie projektowanego układu komunikacyjnego posiada niezbędne opinie i uzgodnienia.  Stanowisko Zarządu Infrastruktury Komunalnej i Transportu z dnia 7 lipca 2009 r. – pismo znak: ZIKiT/S/47152/09/IUO-UM-7/31483.
1840.	<b>1929</b>	[...]*	<b>Wnosi</b> o powiększenie terenu zabudowy mieszkaniowej jednorodzinnej MN4 o część działki 169 przy ul. Browarnianej	169 obręb 73	<b>R2</b>	<b>Prezydent Miasta Krakowa nie uwzględnił wniesionej uwagi</b>	<b>Uwaga pozostaje nieuwzględniona przez Radę Miasta Krakowa</b>	<b>Uwaga nieuwzględniona</b>  Działka zgodnie ze Studium znajduje się w obrębie terenów otwartych, w których obowiązuje całkowite wykluczenie prawa zabudowy – art. 9 ust. 4 ustawy o planowaniu i zagospodarowaniu przestrzennym z dnia 27 marca 2003 r.
1841.	<b>1930</b>	[...]*	<b>Żąda</b> usunięcia zapisu całkowitego zakazu rozbudowy lub nadbudowy domów zlokalizowanych przy ul. Bogucianka i Bolesława Śmiałego z racji na zapis o odległości 5 lub 8 m jezdnii dla MN1, MN2, MN3, MN4 (zakaz rozbudowy, nadbudowy).	obszar planu		<b>Prezydent Miasta Krakowa nie uwzględnił wniesionej uwagi</b>	<b>Uwaga pozostaje nieuwzględniona przez Radę Miasta Krakowa</b>	<b>Uwaga nieuwzględniona</b>  Ograniczenia w kształtowaniu zabudowy w sąsiedztwie dróg mają na celu ochronę projektowanych korytarzy transportowych przed lokalizacją nowych budynków lub rozbudową istniejących.  Zaprojektowany układ drogowy wynika z obowiązku zapewnienia działkom budowlanym dostępności do dróg publicznych, co szczegółowo określono w § 14 Rozporządzenia Ministra Infrastruktury z dnia 12 kwietnia 2002 r. w sprawie warunków technicznych, jakim powinny odpowiadać budynki i ich usytuowanie; art. 2 pkt. 12) i 14) ustawy o planowaniu i zagospodarowaniu przestrzennym z dnia 27 marca 2003 r. oraz art. 4 pkt. 3a) ustawy o gospodarce nieruchomościami z dnia 21 sierpnia 1997 r.  Obecnie na Osiedlu nie ma wystarczającej ilości dróg publicznych, a te które są - nie posiadają wymaganych parametrów. Projekt planu m.in. w zakresie projektowanego układu komunikacyjnego posiada niezbędne opinie i uzgodnienia.  Stanowisko Zarządu Infrastruktury Komunalnej i Transportu z dnia 7 lipca 2009 r. – pismo znak: ZIKiT/S/47152/09/IUO-UM-7/31483.

1842.	<b>1931</b>	[...]*	<p><b>Żąda</b> wykreślenia zakazu wznoszenia wolnostojących obiektów usługowych w terenach MN – zablokuje to np. przeznaczenia domu na działalność gastronomiczną, mini-pensjonatu.</p> <p><b>Proponuje</b> zezwolić na wznoszenie obiektów usługowych do obsługi ruchu turystycznego.</p>	obszar planu		<b>Prezydent Miasta Krakowa nie uwzględnił wniesionej uwagi</b>	<b>Uwaga pozostaje nieuwzględniona przez Radę Miasta Krakowa</b>	<b>Uwaga nieuwzględniona</b> Tyniec – Osiedle to teren o dominującym przeznaczeniu pod budownictwo mieszkaniowe. Zapisy dopuszczające lokalizację usług są wystarczające.
1843.	<b>1932</b>	[...]*	<p><b>Popiera</b> lokalizację nowej drogi rozpoczynającej się przy wjeździe do Tyńca i kończącej się na parkingu nad Wisłą przy ul. Promowej</p> <p><b>Proponuje:</b></p> <ul style="list-style-type: none"> <li>poprowadzenie nowej drogi z centrum Osiedla do ul. Heligundy – można ją wykorzystać do stworzenia przy niej mini strefy usług publicznych</li> <li>przeznaczenie terenu przy ul. Dziewiarzy na strefę usług publicznych (kultura, szkolnictwo, służba zdrowia, parkingi) bez funkcji handlowej</li> <li>wyznaczenie dodatkowej strefy usług publicznych przy wjeździe do Tyńca po południowej stronie ul. Bolesława Śmiałego pomiędzy Węzłem Tynieckim a ul. Nad Czerną (usługi hotelowe i gastronomiczne, handel)</li> <li>poszerzenie pasa drogowego ul. Bogucianka jedynie o chodnik ok. 2-3 metrów tak jak to jest na ul. Bolesława Śmiałego, bez</li> </ul>	obszar planu		<b>Prezydent Miasta Krakowa częściowo nie uwzględnił wniesionej uwagi</b>	<b>Uwaga pozostaje częściowo nieuwzględniona przez Radę Miasta Krakowa</b>	<p><b>Uwaga uwzględniona częściowo</b> w zakresie zmniejszenia minimalnej szerokości działki budowlanej. Zmiana polegać będzie na doprecyzowaniu zapisu, który odnosić się będzie do nowo wydzielanych działek budowlanych. Wskaźnik szerokości działki zostanie ujednoczony na całym obszarze planu tj. określony jako minimalny zgodnie z przepisami odrębnymi.</p> <p><b>Uwaga nieuwzględniona</b></p> <p>Zaprojektowana droga dojazdowa KDD umożliwi lepsze skomunikowanie terenów mieszkaniowych położonych w rejonie ul. Heligundy oraz Walgierza Wdałego. Dla realizacji usług publicznych przeznaczono tereny w rejonie ul. Dziewiarzy.</p> <p>Usługi hotelowe, gastronomiczne czy handel trudno jest zakwalifikować jako usługi publiczne.</p> <p>Zaprojektowany układ drogowy wynika z obowiązku zapewnienia działkom budowlanym dostępności do dróg publicznych, co szczegółowo określono w § 14 Rozporządzenia Ministra Infrastruktury z dnia 12 kwietnia 2002 r. w sprawie warunków technicznych, jakim powinny odpowiadać budynki i ich usytuowanie; art. 2 pkt. 12) i 14) ustawy o planowaniu i zagospodarowaniu przestrzennym z dnia 27 marca 2003 r. oraz art. 4 pkt. 3a) ustawy o gospodarce nieruchomościami z dnia 21 sierpnia 1997 r.</p> <p>Obecnie na Osiedlu nie ma wystarczającej ilości dróg publicznych, a te które są - nie posiadają wymaganych parametrów. Projekt planu m.in. w zakresie projektowanego układu komunikacyjnego posiada niezbędne opinie i uzgodnienia.</p> <p>Stanowisko Zarządu Infrastruktury Komunalnej i Transportu z dnia 7 lipca 2009 r. – pismo znak: ZIKiT/S/47152/09/IUO-UM-7/31483.</p> <p>Projekt planu uwzględnia uwarunkowania oraz wytyczne i wskazania instytucji i organów właściwych do opiniowania i uzgadniania projektu planu miejscowego zgodnie z ustawą o planowaniu i zagospodarowaniu przestrzennym z dnia 27 marca 2003 r.</p>

			<ul style="list-style-type: none"> <li>poszerzenia jezdni.</li> <li>• korektę w zapisie „Ustaień do planu” dot. szerokości działki na której można się budować z 20 na np. 16 czy 18m bez zmiany w powierzchni zabudowy</li> <li>• trasę rowerową (Bursztynowy Szlak) poprowadzić wałami wiślanymi</li> </ul>					
1844.	<b>1933</b>	[...]*	<p><b>Żąda</b> wykreślenia z planów ograniczenia możliwości zabudowy działek o szerokości mniejszej niż 16 m dla terenów MN1, MN2 oraz mniejszej niż 20 m dla terenów MN4 zgodnie z uwagą do planu Komisji Planowania Przestrzennego i Ochrony Środowiska RMK (większość działek nie spełnia tego warunku – są węższe).</p>	obszar planu		<b>Prezydent Miasta Krakowa częściowo nie uwzględnił wniesionej uwagi</b>	<b>Uwaga pozostaje częściowo nieuwzględniona przez Radę Miasta Krakowa</b>	<b>Uwaga uwzględniona częściowo</b> Uwaga uwzględniona częściowo w zakresie zmniejszenia minimalnej szerokości działki budowlanej. Zmiana polegać będzie na doprecyzowaniu zapisu, który odnosić się będzie do nowo wydzielanych działek budowlanych. Wskaźnik szerokości działki zostanie ujednoczony na całym obszarze planu tj. określony jako minimalny zgodnie z przepisami odrębnymi.
1845.	<b>1934</b>	[...]*	<p><b>Nie zgadza się na</b> planowane wyburzenie budynku dawnego przedszkola, który ma być przeznaczony po adaptacji na ośrodek zdrowia i plac zabaw dla dzieci z Przedszkola nr 133.</p>	obszar planu		<b>Prezydent Miasta Krakowa nie uwzględnił wniesionej uwagi</b>	<b>Uwaga pozostaje nieuwzględniona przez Radę Miasta Krakowa</b>	<b>Uwaga nieuwzględniona</b> Zaprojektowana droga dojazdowa KDD umożliwi lepsze skomunikowanie terenów mieszkaniowych położonych w rejonie ul. Heligundy oraz Walgierza Wdalego. Dla realizacji usług publicznych przeznaczono tereny w rejonie ul. Dziewiarzy. Ośrodek zdrowia mógłby powstać wg planu w obrębie terenów zabudowy usługowej – usługi publiczne (UP1) – w § 20 ust. 1 pkt. 1/ lit. b/ wskazano jako przeznaczenie podstawowe m.in. obiekty zdrowia.
1846.	<b>1935</b>	[...]*	<p><b>Żąda</b> zmniejszenia strefy ochronnej od lasów bez możliwości zabudowy z 30m. Mieszkańcy Tyńca nie są bandą wandalów chcących niszczyć lasy, które częstokroć sami sadziliśmy. W Tyńcu bardzo dużo budynków np. na Obrony Tyńca, Danusi Jurandówny czy Walgierza Wdalego jest usytuowanych w bezpośrednim sąsiedztwie lasu.</p>	obszar planu		<b>Prezydent Miasta Krakowa nie uwzględnił wniesionej uwagi</b>	<b>Uwaga pozostaje nieuwzględniona przez Radę Miasta Krakowa</b>	<b>Uwaga nieuwzględniona</b> Projekt planu uzyskał uzgodnienie przez Lasy Państwowe Nadleśnictwo Myślenice - Pismo znak: Z-2120/MPZP-24/08 z dnia 21.07.2008, w którym wskazuje że: „minimalna odległość pomiędzy granicą terenów leśnych, a granicą terenów budownictwa wynosi 30 m i w takiej odległości od lasu należy poprowadzić nieprzekraczalną linię zabudowy”.
1847.	<b>1937</b>	[...]*	<p><b>Popiera</b> budowę planowanej drogi od północy wokół Winnicy. Początek tej drogi powinien być</p>	obszar planu		<b>Prezydent Miasta Krakowa nie uwzględnił wniesionej</b>	<b>Uwaga pozostaje nieuwzględniona przez Radę Miasta Krakowa</b>	<b>Uwaga nieuwzględniona</b> Zaprojektowany układ drogowy wynika z obowiązku zapewnienia działkom budowlanym dostępności do dróg publicznych, co szczegółowo określono w § 14 Rozporządzenia Ministra Infrastruktury z dnia 12



			wspólny z zaplanowana drogą dojazdową do oczyszczalni ścieków a nie w najbardziej niebezpiecznym miejscu ul. Bolesława Śmiałego.			<b>uwagi</b>		kwietnia 2002 r. w sprawie warunków technicznych, jakim powinny odpowiadać budynki i ich usytuowanie; art. 2 pkt. 12) i 14) ustawy o planowaniu i zagospodarowaniu przestrzennym z dnia 27 marca 2003 r. oraz art. 4 pkt. 3a) ustawy o gospodarce nieruchomościami z dnia 21 sierpnia 1997 r.  Obecnie na Osiedlu nie ma wystarczającej ilości dróg publicznych, a te które są - nie posiadają wymaganych parametrów. Projekt planu m.in. w zakresie projektowanego układu komunikacyjnego posiada niezbędne opinie i uzgodnienia.  Stanowisko Zarządu Infrastruktury Komunalnej i Transportu z dnia 7 lipca 2009 r. – pismo znak: ZIKiT/S/47152/09/IUO-UM-7/31483.
1848.	<b>1938</b>	[...]*	<b>Wnioskuje o</b> • zwężenie w projekcie Planu ul. Maćka z Bogdańca i odsunięcie jej od istniejących działek – obecnie planowana droga i szpaler drzew pokrywa się równo z granicą działki. <b>Nie zgadza się</b> • parking oraz budynki komercyjne lub celu publicznego przy ul. Maćka z Bogdańca • wpuszczanie ruchu turystycznego samochodowego do centrum Tyńca i na obszary już prawie leśne – ruch samochodowy powinien kończyć się przed Tyńcem, a turyści docierać do szlaków pieszo lub rowerami • niszczenie „wiejskiego charakteru Tyńca” kosztem jego mieszkańców	127/80 i 127/86	<b>Dotyczy działki 127/80: MN4</b>  <b>Dotyczy działki 127/86: MN4 KDW KDL</b>	<b>Prezydent Miasta Krakowa częściowo nie uwzględnił wniesionej uwagi</b>	<b>Uwaga pozostaje częściowo nieuwzględniona przez Radę Miasta Krakowa</b>	<b>Uwaga uwzględniona częściowo</b> w zakresie częściowego zwężenia ul. Maćka z Bogdańca do parametrów drogi KDD.  <b>Uwaga nieuwzględniona</b> w pozostałym zakresie  Zaprojektowany układ drogowy wynika z obowiązku zapewnienia działkom budowlanym dostępności do dróg publicznych, co szczegółowo określono w § 14 Rozporządzenia Ministra Infrastruktury z dnia 12 kwietnia 2002 r. w sprawie warunków technicznych, jakim powinny odpowiadać budynki i ich usytuowanie; art. 2 pkt. 12) i 14) ustawy o planowaniu i zagospodarowaniu przestrzennym z dnia 27 marca 2003 r. oraz art. 4 pkt. 3a) ustawy o gospodarce nieruchomościami z dnia 21 sierpnia 1997 r.  Obecnie na Osiedlu nie ma wystarczającej ilości dróg publicznych, a te które są - nie posiadają wymaganych parametrów. Projekt planu m.in. w zakresie projektowanego układu komunikacyjnego posiada niezbędne opinie i uzgodnienia.  Stanowisko Zarządu Infrastruktury Komunalnej i Transportu z dnia 7 lipca 2009 r. – pismo znak: ZIKiT/S/47152/09/IUO-UM-7/31483.
1849.	<b>1939</b>	[...]*	<b>Nie zgadza się</b> na tak małą powierzchnię przeznaczoną na budownictwo mieszkaniowe na terenie Tyńca – oczekuje zwiększenia powierzchni pod zabudowę jednorodzinna	224/7 (brak obrębu, uwaga niemożliwa do zidentyfikowani a)		<b>Prezydent Miasta Krakowa nie uwzględnił wniesionej uwagi</b>	<b>Uwaga pozostaje nieuwzględniona przez Radę Miasta Krakowa</b>	<b>Uwaga nieuwzględniona</b>  Zgodnie z projektem planu cała działka (za wyjątkiem fragmentu pod drogę KDD) jest wskazana pod zabudowę mieszkaniową jednorodziną MN4.
1850.	<b>1940</b>	[...]*	<b>Nie zgadza się</b> na przekształcenie ulic Bogusława Śmiałego oraz Bogucianka w drogi zbiorowe, proponuje remont zgodnie z	obszar planu		<b>Prezydent Miasta Krakowa nie uwzględnił wniesionej uwagi</b>	<b>Uwaga pozostaje nieuwzględniona przez Radę Miasta Krakowa</b>	<b>Uwaga nieuwzględniona</b>  Zaprojektowany układ drogowy wynika z obowiązku zapewnienia działkom budowlanym dostępności do dróg publicznych, co szczegółowo określono w § 14 Rozporządzenia Ministra Infrastruktury z dnia 12 kwietnia 2002 r. w sprawie warunków technicznych, jakim powinny odpowiadać budynki i ich usytuowanie; art. 2 pkt. 12) i 14) ustawy o planowaniu i zagospodarowaniu przestrzennym z dnia 27

			przygotowanym planem na zlecenie Rady Dzielnicy VIII					marca 2003 r. oraz art. 4 pkt. 3a) ustawy o gospodarce nieruchomościami z dnia 21 sierpnia 1997 r.  Obecnie na Osiedlu nie ma wystarczającej ilości dróg publicznych, a te które są - nie posiadają wymaganych parametrów. Projekt planu m.in. w zakresie projektowanego układu komunikacyjnego posiada niezbędne opinie i uzgodnienia.  Stanowisko Zarządu Infrastruktury Komunalnej i Transportu z dnia 7 lipca 2009 r. – pismo znak: ZIKiT/S/47152/09/IUO-UM-7/31483.
1851.	<b>1941</b>	[...]*	<b>Nie zgadza się</b> na przebudowę ul. Dziewiarzy	obszar planu		<b>Prezydent Miasta Krakowa nie uwzględnił wniesionej uwagi</b>	<b>Uwaga pozostaje nieuwzględniona przez Radę Miasta Krakowa</b>	<b>Uwaga nieuwzględniona</b>  Zaprojektowany układ drogowy wynika z obowiązku zapewnienia działkom budowlanym dostępności do dróg publicznych, co szczegółowo określono w § 14 Rozporządzenia Ministra Infrastruktury z dnia 12 kwietnia 2002 r. w sprawie warunków technicznych, jakim powinny odpowiadać budynki i ich usytuowanie; art. 2 pkt. 12) i 14) ustawy o planowaniu i zagospodarowaniu przestrzennym z dnia 27 marca 2003 r. oraz art. 4 pkt. 3a) ustawy o gospodarce nieruchomościami z dnia 21 sierpnia 1997 r.  Obecnie na Osiedlu nie ma wystarczającej ilości dróg publicznych, a te które są - nie posiadają wymaganych parametrów. Projekt planu m.in. w zakresie projektowanego układu komunikacyjnego posiada niezbędne opinie i uzgodnienia.  Stanowisko Zarządu Infrastruktury Komunalnej i Transportu z dnia 7 lipca 2009 r. – pismo znak: ZIKiT/S/47152/09/IUO-UM-7/31483.
1852.	<b>1942</b>	[...]*	<b>Wnosi</b> o ujęcie w Planie poszerzenia istniejącego cmentarza	obszar planu		<b>Prezydent Miasta Krakowa nie uwzględnił wniesionej uwagi</b>	<b>Uwaga pozostaje nieuwzględniona przez Radę Miasta Krakowa</b>	<b>Uwaga nieuwzględniona</b>  Do projektu planu nie było zgłaszanych wniosków o poszerzenie cmentarza.
1853.	<b>1943</b>	[...]*	<b>Nie zgadza się</b> na wyburzenie budynku przedszkola, który ma być przeznaczony na nowy ośrodek zdrowia.	obszar planu		<b>Prezydent Miasta Krakowa nie uwzględnił wniesionej uwagi</b>	<b>Uwaga pozostaje nieuwzględniona przez Radę Miasta Krakowa</b>	<b>Uwaga nieuwzględniona</b>  Zaprojektowana droga dojazdowa KDD umożliwi lepsze skomunikowanie terenów mieszkaniowych położonych w rejonie ul. Heligundy oraz Wąlgierza Wdalego. Dla realizacji usług publicznych przeznaczono tereny w rejonie ul. Dziewiarzy. Ośrodek zdrowia mógłby powstać wg planu w obrębie terenów zabudowy usługowej – usługi publiczne (UPI) – w § 20 ust. 1 pkt. 1/ lit. b/ wskazano jako przeznaczenie podstawowe m.in. obiekty zdrowia.
1854.	<b>1945</b>	[...]*	<b>Nie zgadza się</b> na poszerzenie ulic Heligundy oraz Wąlgierza Wdalego i proponuje pozostawienie stanu bieżącego z ewentualną zmianą organizacji ruchu.	obszar planu		<b>Prezydent Miasta Krakowa nie uwzględnił wniesionej uwagi</b>	<b>Uwaga pozostaje nieuwzględniona przez Radę Miasta Krakowa</b>	<b>Uwaga nieuwzględniona</b>  Zaprojektowany układ drogowy wynika z obowiązku zapewnienia działkom budowlanym dostępności do dróg publicznych, co szczegółowo określono w § 14 Rozporządzenia Ministra Infrastruktury z dnia 12 kwietnia 2002 r. w sprawie warunków technicznych, jakim powinny odpowiadać budynki i ich usytuowanie; art. 2 pkt. 12) i 14) ustawy o planowaniu i zagospodarowaniu przestrzennym z dnia 27 marca 2003 r. oraz art. 4 pkt. 3a) ustawy o gospodarce nieruchomościami z dnia 21 sierpnia 1997 r.  Obecnie na Osiedlu nie ma wystarczającej ilości dróg publicznych, a te które są - nie posiadają wymaganych parametrów. Projekt planu m.in. w zakresie projektowanego układu komunikacyjnego posiada niezbędne opinie i uzgodnienia.  Stanowisko Zarządu Infrastruktury Komunalnej i Transportu z dnia 7 lipca 2009 r. – pismo znak: ZIKiT/S/47152/09/IUO-UM-7/31483.
1855.	<b>1946</b>	[...]*	<b>Proponuje</b> prowadzenie ścieżki rowerowej wałem przeciwpowodziowym.	obszar planu		<b>Prezydent Miasta Krakowa nie uwzględnił wniesionej uwagi</b>	<b>Uwaga pozostaje nieuwzględniona przez Radę Miasta Krakowa</b>	<b>Uwaga nieuwzględniona</b>  Zaprojektowany układ drogowy wynika z obowiązku zapewnienia działkom budowlanym dostępności do dróg publicznych, co szczegółowo określono w § 14 Rozporządzenia Ministra Infrastruktury z dnia 12

						<b>uwagi</b>		<p>kwietnia 2002 r. w sprawie warunków technicznych, jakim powinny odpowiadać budynki i ich usytuowanie; art. 2 pkt. 12) i 14) ustawy o planowaniu i zagospodarowaniu przestrzennym z dnia 27 marca 2003 r. oraz art. 4 pkt. 3a) ustawy o gospodarce nieruchomościami z dnia 21 sierpnia 1997 r.</p> <p>Obecnie na Osiedlu nie ma wystarczającej ilości dróg publicznych, a te które są - nie posiadają wymaganych parametrów. Projekt planu m.in. w zakresie projektowanego układu komunikacyjnego posiada niezbędne opinie i uzgodnienia.</p> <p>Stanowisko Zarządu Infrastruktury Komunalnej i Transportu z dnia 7 lipca 2009 r. – pismo znak: ZIKiT/S/47152/09/IUO-UM-7/31483.</p> <p>Projekt planu uwzględnia uwarunkowania oraz wytyczne i wskazania instytucji i organów właściwych do opiniowania i uzgadniania projektu planu miejscowego zgodnie z ustawą o planowaniu i zagospodarowaniu przestrzennym z dnia 27 marca 2003 r.</p>
1856.	<b>1947</b>	[...]*	<p><b>Popiera</b> budowę planowanej drogi na parking przy ul. Promowej, okrążającej od północy wzgórze Winnica</p> <p><b>Proponuje</b> aby początek tej drogi był wspólny z zaplanowanym dojazdem do oczyszczalni ścieków.</p>	obszar planu		<b>Prezydent Miasta Krakowa nie uwzględnił wniesionej uwagi</b>	<b>Uwaga pozostaje nieuwzględniona przez Radę Miasta Krakowa</b>	<p><b>Uwaga nieuwzględniona</b></p> <p>Obecnie na Osiedlu nie ma wystarczającej ilości dróg publicznych, a te które są - nie posiadają wymaganych parametrów. Projekt planu m.in. w zakresie projektowanego układu komunikacyjnego posiada niezbędne opinie i uzgodnienia. Stanowisko Zarządu Infrastruktury Komunalnej i Transportu z dnia 7 lipca 2009 r. – pismo znak: ZIKiT/S/47152/09/IUO-UM-7/31483.</p>
1857.	<b>1948</b>	[...]*	<p><b>Nie zgadza się na</b> plan przedłużenia istniejącej drogi (ul. Heligundy – dojazd do działek 224/2 i 224/7) – działki te posiadają istniejący dojazd od ul. Browarnianej – domaga się pozostawienia dróg w obecnym kształcie</p>	224/7 (ul. Heligundy)	<b>MN4 KDD</b>	<b>Prezydent Miasta Krakowa nie uwzględnił wniesionej uwagi</b>	<b>Uwaga pozostaje nieuwzględniona przez Radę Miasta Krakowa</b>	<p><b>Uwaga nieuwzględniona</b></p> <p>Zaprojektowany układ drogowy wynika z obowiązku zapewnienia działkom budowlanym dostępności do dróg publicznych, co szczegółowo określono w § 14 Rozporządzenia Ministra Infrastruktury z dnia 12 kwietnia 2002 r. w sprawie warunków technicznych, jakim powinny odpowiadać budynki i ich usytuowanie; art. 2 pkt. 12) i 14) ustawy o planowaniu i zagospodarowaniu przestrzennym z dnia 27 marca 2003 r. oraz art. 4 pkt. 3a) ustawy o gospodarce nieruchomościami z dnia 21 sierpnia 1997 r.</p> <p>Obecnie na Osiedlu nie ma wystarczającej ilości dróg publicznych, a te które są - nie posiadają wymaganych parametrów. Projekt planu m.in. w zakresie projektowanego układu komunikacyjnego posiada niezbędne opinie i uzgodnienia.</p> <p>Stanowisko Zarządu Infrastruktury Komunalnej i Transportu z dnia 7 lipca 2009 r. – pismo znak: ZIKiT/S/47152/09/IUO-UM-7/31483.</p>
1858.	<b>1949</b>	[...]*	<ul style="list-style-type: none"> <li>• Domaga się uaktualnienia map na których został przedstawiony Plan Zagospodarowania i uwzględniania w planie uwarunkowań własnościowych.</li> <li>• W przedłożonym planie nie są naniesione na mapy istniejące budynki, stąd projektowane drogi są na terenach gdzie aktualnie stoją domy. Prowadzi się nowe</li> </ul>	obszar planu		<b>Prezydent Miasta Krakowa nie uwzględnił wniesionej uwagi</b>	<b>Uwaga pozostaje nieuwzględniona przez Radę Miasta Krakowa</b>	<p><b>Uwaga nieuwzględniona</b></p> <p>Projekt planu wskazuje docelowy układ komunikacyjny. Autor uwagi nie wskazuje przykładów poprowadzenia dróg w miejscach istniejących budynków. Projekt planu sporządzany jest w oparciu o dostępne podkłady mapowe.</p>

			drogi do działek które dysponują już dostępem do istniejących dróg. <ul style="list-style-type: none"> <li>W przedłożonym planie nie są naniesione istniejące drogi: ul. Stępice droga zaprojektowana bez końcowego odcinka.</li> </ul>					
1859.	<b>1950</b>	[...]*	<p><b>Żąda:</b></p> <ul style="list-style-type: none"> <li>zmniejszenia strefy ochronnej od lasów bez możliwości zabudowy z 30m.</li> <li>wykreślenia zakazu wznoszenia wolnostojących obiektów usługowych na terenach MN</li> </ul> <p><b>Nie zgadza się na:</b></p> <ul style="list-style-type: none"> <li>wyeliminowania z Planu drogi położonej na działce 37 obręb 77 będącej wewnętrzną drogą dojazdową do działek 34, 35, 36, 38, 39</li> <li>przeznaczenie działek 34, 35, 36, 38, 39 obręb 77 na tereny rolne z możliwością zalesienia – wnosi o przeznaczenie tych działek pod budownictwo jednorodzinne.</li> </ul>	37 obręb 77 oraz 34, 35, 36, 38, 39 obręb 77	Dotyczy działek 37, 34, 35, 36, 39: RL  Dotyczy działki 38: RL ZL	Prezydent Miasta Krakowa nie uwzględnił wniesionej uwagi	Uwaga pozostaje nieuwzględniona przez Radę Miasta Krakowa	<p><b>Uwaga nieuwzględniona</b></p> <p>Projekt planu uzyskał uzgodnienie przez Lasy Państwowe Nadleśnictwo Myślenice - Pismo znak: Z-2120/MPZP-24/08 z dnia 21.07.2008, w którym wskazuje że: „<i>minimalna odległość pomiędzy granicą terenów leśnych, a granicą terenów budownictwa wynosi 30 m i w takiej odległości od lasu należy poprowadzić nieprzekraczalną linię zabudowy</i>”.</p> <p>Tyniec – Osiedle to teren o dominującym przeznaczeniu pod budownictwo mieszkaniowe. Zapisy dopuszczające lokalizację usług są wystarczające.</p> <p>Działki zgodnie ze Studium znajdują się w obrębie terenów otwartych, w których obowiązuje całkowite wykluczenie prawa zabudowy – art. 9 ust. 4 ustawy o planowaniu i zagospodarowaniu przestrzennym z dnia 27 marca 2003 r.</p> <p>W projekcie planu nie wyznacza się dróg, które nie służą obsłudze nieruchomości przeznaczonych do zainwestowania.</p>
1860.	<b>1952</b>	[...]*	<p><b>Nie zgadza się na</b></p> <ul style="list-style-type: none"> <li>planowanie odcinka drogi od działki 224/3 do działki 229/1 ze względu na istnienie tradycyjnej, starej drogi od strony południowej przy lesie (ozn. KDW), z której w ostatnich latach wykonano dojazdy do trzech nowych posesji w tym rejonie. Dodatkowo w/w planowany odcinek drogi ograniczy o 1/3 pas tereny możliwy do zabudowy i sztucznie je podzieli, stracą na atrakcyjności i cenie</li> <li>to by w kwestii uzbrojenia jak do tej</li> </ul>	obszar planu		Prezydent Miasta Krakowa nie uwzględnił wniesionej uwagi	Uwaga pozostaje nieuwzględniona przez Radę Miasta Krakowa	<p><b>Uwaga nieuwzględniona</b></p> <p>Zaprojektowany układ drogowy wynika z obowiązku zapewnienia działkom budowlanym dostępności do dróg publicznych, co szczegółowo określono w § 14 Rozporządzenia Ministra Infrastruktury z dnia 12 kwietnia 2002 r. w sprawie warunków technicznych, jakim powinny odpowiadać budynki i ich usytuowanie; art. 2 pkt. 12) i 14) ustawy o planowaniu i zagospodarowaniu przestrzennym z dnia 27 marca 2003 r. oraz art. 4 pkt. 3a) ustawy o gospodarce nieruchomościami z dnia 21 sierpnia 1997 r.</p> <p>Obecnie na Osiedlu nie ma wystarczającej ilości dróg publicznych, a te które są - nie posiadają wymaganych parametrów.</p> <p>Projekt planu m.in. w zakresie projektowanego układu komunikacyjnego posiada niezbędne opinie i uzgodnienia.</p> <p>Stanowisko Zarządu Infrastruktury Komunalnej i Transportu z dnia 7 lipca 2009 r. – pismo znak: ZIKiT/S/47152/09/IUO-UM-7/31483.</p> <p>Zaprojektowany układ drogi KDW przyczynić się może jedynie do wzrostu wartości nieruchomości, które w ten sposób będą miały zapewniony realny, a nie poprzez służebność dostęp do drogi publicznej.</p> <p>Zapisy projektu umożliwiają reaktywację przeprawy promowej oraz obsługę komunikacji wodnej.</p>

			<p>pory występowało ciągle łatanie potrzeb</p> <p><b>Proponuje:</b></p> <ul style="list-style-type: none"> <li>• ściślej powiązać planowanie i wykonawstwo sieci kanalizacyjnej i wodociągowej i uściślić możliwość wykonania bio-szamb przydomowych</li> <li>• instalacje elektroenergetyczne i teletechniczne zaprojektować i wykonać jako kable podziemne</li> <li>• rozpatrzenie możliwości stałego połączenia trasą wodną Tyńca z Wawelem i centrum Krakowa</li> </ul> <p><b>Popiera</b> zamiary reaktywowania przeprawy promowej</p>					
1861.	<b>1953</b>	[...]*	<p><b>Żąda</b> usunięcia zapisu całkowitego zakazu rozbudowy lub nadbudowy domów zlokalizowanych przy ul. Bogucianka i Bolesława Śmiałego z racji na zapis o odległości 5 lub 8 m jezdni dla MN1, MN2, MN3, MN4 (zakaz rozbudowy, nadbudowy).</p>	obszar planu		<b>Prezydent Miasta Krakowa nie uwzględnił wniesionej uwagi</b>	<b>Uwaga pozostaje nieuwzględniona przez Radę Miasta Krakowa</b>	<p><b>Uwaga nieuwzględniona</b></p> <p>Ograniczenia w kształtowaniu zabudowy w sąsiedztwie dróg mają na celu ochronę projektowanych korytarzy transportowych przed lokalizacją nowych budynków lub rozbudową istniejących.</p> <p>Zaprojektowany układ drogowy wynika z obowiązku zapewnienia działkom budowlanym dostępności do dróg publicznych, co szczegółowo określono w § 14 Rozporządzenia Ministra Infrastruktury z dnia 12 kwietnia 2002 r. w sprawie warunków technicznych, jakim powinny odpowiadać budynki i ich usytuowanie; art. 2 pkt. 12) i 14) ustawy o planowaniu i zagospodarowaniu przestrzennym z dnia 27 marca 2003 r. oraz art. 4 pkt. 3a) ustawy o gospodarce nieruchomościami z dnia 21 sierpnia 1997 r.</p> <p>Obecnie na Osiedlu nie ma wystarczającej ilości dróg publicznych, a te które są - nie posiadają wymaganych parametrów. Projekt planu m.in. w zakresie projektowanego układu komunikacyjnego posiada niezbędne opinie i uzgodnienia.</p> <p>Stanowisko Zarządu Infrastruktury Komunalnej i Transportu z dnia 7 lipca 2009 r. – pismo znak: ZIKiT/S/47152/09/IUO-UM-7/31483.</p>
1862.	<b>1954</b>	[...]*	<p>Odwołuje się od m.p.z.p. Tyniec-Osiedle, nie zgadza się na:</p> <ul style="list-style-type: none"> <li>• koncepcję i poszerzenie projektowanej ul. Bolesława Śmiałego oraz ul. Bogucianka</li> <li>• projekt UP (2ha) – brak zgody mieszkańców w tej rejonizacji</li> <li>• minimalną wartość</li> </ul>	116 obręb 73	<b>MN1 R2 KDZ KDW</b>	<b>Prezydent Miasta Krakowa częściowo nie uwzględnił wniesionej uwagi</b>	<b>Uwaga pozostaje częściowo nieuwzględniona przez Radę Miasta Krakowa</b>	<p><b>Uwaga uwzględniona w zakresie:</b></p> <p>Uwaga uwzględniona w zakresie wykreślenia zapisu dotyczącego zasady lokalizacji jednego budynku mieszkalnego na jednej działce budowlanej.</p> <p><b>Uwaga uwzględniona częściowo</b></p> <p>Uwaga uwzględniona częściowo w zakresie zmniejszenia minimalnej szerokości działki budowlanej. Zmiana polegać będzie na doprecyzowaniu zapisu, który odnosić się będzie do nowo wydzielanych działek budowlanych. Wskaźnik szerokości działki zostanie ujednoczony na całym obszarze planu tj. określony jako minimalny zgodnie z przepisami odrębnymi.</p>

		<p>3,2% powierzchni przeznaczonej pod budownictwo na obszarze 326ha</p> <ul style="list-style-type: none"> <li>• całkowity brak możliwości rozbudowy lub nadbudowy domów zlokalizowanych przy ul. Bogucianka, ul. Bolesława Śmiałego i innych ze względu na zapis 5 lub 8 metrów od linii osi jezdni dla MN1, MN2, MN3, MN4 (zakaz rozbudowy, nadbudowy)</li> <li>• 30% usług w nowo wybudowanych domach</li> <li>• ustanowienia ZP3 na terenach budowlanych</li> <li>• brak naniesienia istniejących budynków – drogi projektowane są na terenach gdzie obecnie stoją domy.</li> <li>• brak naniesienia na plan istniejących dróg: ul. Stepice – droga zaprojektowana bez końcowego odcinka, ostatniego domu</li> <li>• brak aktualnego stanu roślinności, terenu boiska</li> <li>• brak zaprojektowanego miejsca pod ośrodek zdrowia, a istniejący budynek przy ul. Bogucianka 2, który mieszkańcy chcą przeznaczyć na ten cel, w planach jest do wyburzenia</li> <li>• brak zaprojektowanego miejsca pod szkołę</li> <li>• drogę poszerzoną w miejscu gdzie stoi zabytkowy budynek, który to uniemożliwia</li> <li>• brak kanalizacji, chodników przy drogach, wodociągów, oznaczonych przejść dla pieszych oraz nowych dróg</li> </ul>				<p><b>Uwaga nieuwzględniona</b> w zakresie:</p> <p>Ograniczenia w kształtowaniu zabudowy w sąsiedztwie dróg mają na celu ochronę projektowanych korytarzy transportowych przed lokalizacją nowych budynków lub rozbudową istniejących.</p> <p>Zaprojektowany układ drogowy wynika z obowiązku zapewnienia działkom budowlanym dostępności do dróg publicznych, co szczegółowo określono w § 14 Rozporządzenia Ministra Infrastruktury z dnia 12 kwietnia 2002 r. w sprawie warunków technicznych, jakim powinny odpowiadać budynki i ich usytuowanie; art. 2 pkt. 12) i 14) ustawy o planowaniu i zagospodarowaniu przestrzennym z dnia 27 marca 2003 r. oraz art. 4 pkt. 3a) ustawy o gospodarce nieruchomościami z dnia 21 sierpnia 1997 r.</p> <p>Obecnie na Osiedlu nie ma wystarczającej ilości dróg publicznych, a te które są - nie posiadają wymaganych parametrów. Projekt planu m.in. w zakresie projektowanego układu komunikacyjnego posiada niezbędne opinie i uzgodnienia.</p> <p>Stanowisko Zarządu Infrastruktury Komunalnej i Transportu z dnia 7 lipca 2009 r. – pismo znak: ZIKiT/S/47152/09/IUO-UM-7/31483.</p> <p>Projekt planu wskazuje docelowy układ komunikacyjny. Autor uwagi nie wskazuje przykładów poprowadzenia dróg w miejscach istniejących budynków. Projekt planu sporządzany jest w oparciu o dostępne podkłady mapowe.</p> <p>W projekcie planu wskazuje się szerokość dróg w liniach rozgraniczających, natomiast kształtowanie przebiegu jezdni (budowy lub modernizacji drogi) wskazuje się w projekcie budowlanym, w którym uwzględnia się uwarunkowania dotyczące m.in. istniejącej zabudowy zabytkowej.</p> <p>Autor uwagi nie precyzuje jaka forma przeznaczenia miała by zostać zaprojektowana w miejsce UP2.</p> <p>Projekt planu uwzględnia uwarunkowania oraz wytyczne i wskazania instytucji i organów właściwych do opiniowania i uzgadniania projektu planu miejscowego zgodnie z ustawą o planowaniu i zagospodarowaniu przestrzennym z dnia 27 marca 2003 r.</p> <p>Projekt planu uwzględnia dostępne materiały i opracowania oraz posiada opinie i uzgodnienia.</p> <p>Zaprojektowana droga dojazdowa KDD umożliwi lepsze skomunikowanie terenów mieszkaniowych położonych w rejonie ul. Heligundy oraz Wałgierza Wdalego. Dla realizacji usług publicznych przeznaczono tereny w rejonie ul. Dziewiarzy. Ośrodek zdrowia mógłby powstać wg planu w obrębie terenów zabudowy usługowej – usługi publiczne (UP1) – w § 20 ust. 1 pkt. 1/ lit. b/ wskazano jako przeznaczenie podstawowe m.in. obiekty zdrowia.</p> <p>Możliwość przeznaczenia terenów pod zabudowę mieszkaniową zależne jest m.in. od Studium uwarunkowań i kierunków zagospodarowania przestrzennego miasta Krakowa jak również pozostałych uwarunkowań przestrzennych, prawnych oraz opinii i uzgodnień.</p> <p>Projekt planu uwzględnia ustalenia Studium, które są wiążące dla organów gminy przy sporządzaniu planów miejscowych – art. 9 ust. 4 ustawy o planowaniu i zagospodarowaniu przestrzennym z dnia 27 marca 2003 r.</p> <p>Tyniec – Osiedle to teren o dominującym przeznaczeniu pod budownictwo mieszkaniowe. Zapisy dopuszczające lokalizację usług są wystarczające.</p> <p>W projekcie planu zaprojektowano przebiegi infrastruktury wodociągowej i kanalizacyjnej – Załącznik nr 2 – Infrastruktura techniczna.</p> <p>Projekt planu uzyskał uzgodnienie przez Lasy Państwowe Nadleśnictwo Myślenice - Pismo znak: Z-2120/MPZP-24/08 z dnia 21.07.2008, w którym wskazuje że: „minimalna odległość pomiędzy granicą terenów leśnych, a granicą terenów budownictwa wynosi 30 m i w takiej odległości od lasu należy poprowadzić nieprzekraczalną linię zabudowy”.</p>
--	--	--	--	--	--	---

		<p>umożliwiających dojazd do posesji</p> <ul style="list-style-type: none"> <li>• na przekształcenie ulic Bogucianka i Bolesława Śmiałego w drogi zbiorcze – proponujemy zaplanować chodniki i remont drogi zgodnie z przygotowanym już planem a zakwestionowanym przez Benedyktynów</li> <li>• na planowane wyburzenie budynku dawnego przedszkola, który ma być przeznaczony adaptacji na nowy ośrodek zdrowia i plac zabaw dla dzieci z Przedszkola nr 133</li> </ul> <p><b>Żąda:</b></p> <ul style="list-style-type: none"> <li>• wykreślenia ograniczenia możliwości zabudowy działek o szerokości mniejszej niż 16m dla terenów MN1 i MN2 i mniejszej niż 20 m dla terenów MN4 (większość działek nie spełnia tego warunku – są węższe)</li> <li>• wykreślenia zasady <i>jedna działka jeden dom</i></li> <li>• zmniejszenia strefy ochronnej od lasów bez możliwości zabudowy z 30m do obowiązującej w przepisach ogólnych odległości 12m – nie jesteśmy bandą wandalów chcących niszczyć lasy, a w Tyńcu bardzo dużo budynków (np. na ul. Obrony Tyńca, Danusi Jurandówny czy Wąglerza Wdąłego jest usytuowanych w bezpośrednim sąsiedztwie lasu</li> <li>• wykreślenia zakazu wznoszenia wolnostojących obiektów usługowych</li> </ul>					<p>W projekcie planu nie dopuszcza się trzeciego i dalszych rzędów zabudowy. Tym samym dopuszcza się lokalizację drugiego rzędu zabudowy.</p> <p>Jednak zgodnie z ustaleniami planu każda nowo wydzielana działka budowlana w pierwszym i drugim rzędzie zabudowy musi mieć zapewniony dostęp do drogi publicznej w rozumieniu przepisów szczególnych.</p> <p>W projekcie planu wskazano dwa tereny usług publicznych UP3 i UP4, w obrębie których znajdują się istniejące szkoły. Wydział Edukacji UMK nie wniósł do projektu planu na etapie składania wniosków do planu oraz w trakcie opiniowania uwag sugerujących możliwość lokalizacji nowych szkół w Tyńcu – Osiedle.</p>
--	--	---	--	--	--	--	---

			<p>w terenach MN – zablokuje to np. przeznaczenia domu na działalność gastronomiczną – mini pensjonatu, stwarza monopol dla Opactwa na czerpanie korzyści z rozwoju turystyki przyjazdowej. Być może w przyszłości ktoś z mieszkańców będzie chciał taką działalność prowadzić</p> <ul style="list-style-type: none"> <li>• dopuszczenia drugiej linii zabudowy zgodnie z uwagą Komisji Planowania Przestrzennego i Ochrony Środowiska RMK</li> </ul> <p><b>Popiera</b> budowę planowanej drogi wokół Winnicy, odciążającej ruch turystyczny w centrum osiedla. Początek tej drogi powinien być wspólny z planowaną drogą dojazdową do oczyszczalni ścieków, a nie w najbardziej niebezpiecznym miejscu ul. Bolesława Śmiałego.</p>					
1863.	<b>1955</b>	[...]*	<p><b>Żąda</b> dopuszczenia drugiej linii zabudowy, zgodnie z uwagą Komisji Planowania Przestrzennego i Ochrony Środowiska RMK</p>	obszar planu		<b>Prezydent Miasta Krakowa nie uwzględnił wniesionej uwagi</b>	<b>Uwaga pozostaje nieuwzględniona przez Radę Miasta Krakowa</b>	<b>Uwaga nieuwzględniona</b>  W projekcie planu nie dopuszcza się trzeciego i dalszych rzędów zabudowy. Tym samym dopuszcza się lokalizację drugiego rzędu zabudowy. Jednak zgodnie z ustaleniami planu każda nowo wydzielana działka budowlana w pierwszym i drugim rzędzie zabudowy musi mieć zapewniony dostęp do drogi publicznej w rozumieniu przepisów szczególnych.
1864.	<b>1956</b>	[...]*	<ul style="list-style-type: none"> <li>• Domaga się uaktualnienia map na których został przedstawiony Plan Zagospodarowania i uwzględniania w planie uwarunkowań własnościowych.</li> <li>• W przedłożonym planie nie są naniesione na mapy istniejące budynki, stąd projektowane drogi są na terenach gdzie aktualnie stoją domy. Prowadzi się nowe drogi do działek które</li> </ul>	obszar planu		<b>Prezydent Miasta Krakowa nie uwzględnił wniesionej uwagi</b>	<b>Uwaga pozostaje nieuwzględniona przez Radę Miasta Krakowa</b>	<b>Uwaga nieuwzględniona</b>  Projekt planu wskazuje docelowy układ komunikacyjny. Autor uwagi nie wskazuje przykładów poprowadzenia dróg w miejscach istniejących budynków. Projekt planu sporządzany jest w oparciu o dostępne podkłady mapowe.



			dysponują już dostępem do istniejących dróg. <ul style="list-style-type: none"> <li>W przedłożonym planie nie są naniesione istniejące drogi: ul. Stępice droga zaprojektowana bez końcowego odcinka.</li> </ul>						
1865.	<b>1957</b>	[...]*	<p><b>Nie zgadza się na:</b></p> <ul style="list-style-type: none"> <li>przekształcenie ulic Bogucianka i Bolesława Śmiałego w drogi zbiorcze</li> </ul> <p><b>Proponuje:</b> zaplanować chodniki i remont drogi zgodnie z przygotowanym już planem przygotowanym na zlecenie Rady Dzielnicy VIII</p>	obszar planu			<p><b>Prezydent Miasta Krakowa nie uwzględnił wniesionej uwagi</b></p>	<p><b>Uwaga pozostaje nieuwzględniona przez Radę Miasta Krakowa</b></p>	<p><b>Uwaga nieuwzględniona</b></p> <p>Zaprojektowany układ drogowy wynika z obowiązku zapewnienia działkom budowlanym dostępności do dróg publicznych, co szczegółowo określono w § 14 Rozporządzenia Ministra Infrastruktury z dnia 12 kwietnia 2002 r. w sprawie warunków technicznych, jakim powinny odpowiadać budynki i ich usytuowanie; art. 2 pkt. 12) i 14) ustawy o planowaniu i zagospodarowaniu przestrzennym z dnia 27 marca 2003 r. oraz art. 4 pkt. 3a) ustawy o gospodarce nieruchomościami z dnia 21 sierpnia 1997 r.</p> <p>Obecnie na Osiedlu nie ma wystarczającej ilości dróg publicznych, a te które są - nie posiadają wymaganych parametrów. Projekt planu m.in. w zakresie projektowanego układu komunikacyjnego posiada niezbędne opinie i uzgodnienia.</p> <p>Stanowisko Zarządu Infrastruktury Komunalnej i Transportu z dnia 7 lipca 2009 r. – pismo znak: ZIKiT/S/47152/09/IUO-UM-7/31483.</p>
1866.	<b>1958</b>	[...]*	<p><b>Żąda</b> zmniejszenia strefy ochronnej od lasów bez możliwości zabudowy z 30m. Mieszkańcy Tyńca nie są bandą wandalów chcących niszczyć lasy, które częstokroć sami sadziliśmy. W Tyńcu bardzo dużo budynków np. na Obrony Tyńca, Danusi Jurandówny czy Wąlgierza Wdątego jest usytuowanych w bezpośrednim sąsiedztwie lasu.</p>	obszar planu			<p><b>Prezydent Miasta Krakowa nie uwzględnił wniesionej uwagi</b></p>	<p><b>Uwaga pozostaje nieuwzględniona przez Radę Miasta Krakowa</b></p>	<p><b>Uwaga nieuwzględniona</b></p> <p>Projekt planu uzyskał uzgodnienie przez Lasy Państwowe Nadleśnictwo Myślenice - Pismo znak: Z-2120/MPZP-24/08 z dnia 21.07.2008, w którym wskazuje że: „minimalna odległość pomiędzy granicą terenów leśnych, a granicą terenów budownictwa wynosi 30 m i w takiej odległości od lasu należy poprowadzić nieprzekraczalną linię zabudowy”.</p>
1867.	<b>1959</b>	[...]*	<p><b>Popiera</b> budowę planowanej drogi od północy wokół Winnicy. Początek tej drogi powinien być wspólny z zaplanowaną drogą dojazdową do oczyszczalni ścieków a nie w najbardziej niebezpiecznym miejscu ul. Bolesława Śmiałego.</p>	obszar planu			<p><b>Prezydent Miasta Krakowa nie uwzględnił wniesionej uwagi</b></p>	<p><b>Uwaga pozostaje nieuwzględniona przez Radę Miasta Krakowa</b></p>	<p><b>Uwaga nieuwzględniona</b></p> <p>Zaprojektowany układ drogowy wynika z obowiązku zapewnienia działkom budowlanym dostępności do dróg publicznych, co szczegółowo określono w § 14 Rozporządzenia Ministra Infrastruktury z dnia 12 kwietnia 2002 r. w sprawie warunków technicznych, jakim powinny odpowiadać budynki i ich usytuowanie; art. 2 pkt. 12) i 14) ustawy o planowaniu i zagospodarowaniu przestrzennym z dnia 27 marca 2003 r. oraz art. 4 pkt. 3a) ustawy o gospodarce nieruchomościami z dnia 21 sierpnia 1997 r.</p> <p>Obecnie na Osiedlu nie ma wystarczającej ilości dróg publicznych, a te które są - nie posiadają wymaganych parametrów. Projekt planu m.in. w zakresie projektowanego układu komunikacyjnego posiada niezbędne opinie i uzgodnienia.</p> <p>Stanowisko Zarządu Infrastruktury Komunalnej i Transportu z dnia 7 lipca 2009 r. – pismo znak: ZIKiT/S/47152/09/IUO-UM-7/31483.</p>

1868.	<b>1960</b>	[...]*	Nie zgadza się na planowane wyburzenie budynku dawnego przedszkola, który ma być przeznaczony po adaptacji na ośrodek zdrowia i plac zabaw dla dzieci z Przedszkola nr 133.	obszar planu		<b>Prezydent Miasta Krakowa nie uwzględnił wniesionej uwagi</b>	<b>Uwaga pozostaje nieuwzględniona przez Radę Miasta Krakowa</b>	<b>Uwaga nieuwzględniona</b> Zaprojektowana droga dojazdowa KDD umożliwi lepsze skomunikowanie terenów mieszkaniowych położonych w rejonie ul. Heligundy oraz Walgerza Wdalego. Dla realizacji usług publicznych przeznaczono tereny w rejonie ul. Dziewiarzy. Ośrodek zdrowia mógłby powstać wg planu w obrębie terenów zabudowy usługowej – usługi publiczne (UP1) – w § 20 ust. 1 pkt. 1/ lit. b/ wskazano jako przeznaczenie podstawowe m.in. obiekty zdrowia.
1869.	<b>1961</b>	[...]*	<b>Żąda</b> wykreślenia z planów ograniczenia możliwości zabudowy działek o szerokości mniejszej niż 16 m dla terenów MN1, MN2 oraz mniejszej niż 20 m dla terenów MN4 zgodnie z uwagą do planu Komisji Planowania Przestrzennego i Ochrony Środowiska RMK (większość działek nie spełnia tego warunku – są węższe).	obszar planu		<b>Prezydent Miasta Krakowa częściowo nie uwzględnił wniesionej uwagi</b>	<b>Uwaga pozostaje częściowo nieuwzględniona przez Radę Miasta Krakowa</b>	<b>Uwaga uwzględniona częściowo</b> Uwaga uwzględniona częściowo w zakresie zmniejszenia minimalnej szerokości działki budowlanej. Zmiana polegać będzie na doprecyzowaniu zapisu, który odnosi się będzie do nowo wydzielanych działek budowlanych. Wskaźnik szerokości działki zostanie ujednoczony na całym obszarze planu tj. określony jako minimalny zgodnie z przepisami odrębnymi.
1870.	<b>1962</b>	[...]*	<b>Żąda</b> usunięcia zapisu całkowitego zakazu rozbudowy lub nadbudowy domów zlokalizowanych przy ul. Bogucianka i Bolesława Śmiałego z racji na zapis o odległości 5 lub 8 m jezdni dla MN1, MN2, MN3, MN4 (zakaz rozbudowy, nadbudowy).	obszar planu		<b>Prezydent Miasta Krakowa nie uwzględnił wniesionej uwagi</b>	<b>Uwaga pozostaje nieuwzględniona przez Radę Miasta Krakowa</b>	<b>Uwaga nieuwzględniona</b> Ograniczenia w kształtowaniu zabudowy w sąsiedztwie dróg mają na celu ochronę projektowanych korytarzy transportowych przed lokalizacją nowych budynków lub rozbudową istniejących.  Zaprojektowany układ drogowy wynika z obowiązku zapewnienia działkom budowlanym dostępności do dróg publicznych, co szczegółowo określono w § 14 Rozporządzenia Ministra Infrastruktury z dnia 12 kwietnia 2002 r. w sprawie warunków technicznych, jakim powinny odpowiadać budynki i ich usytuowanie; art. 2 pkt. 12) i 14) ustawy o planowaniu i zagospodarowaniu przestrzennym z dnia 27 marca 2003 r. oraz art. 4 pkt. 3a) ustawy o gospodarce nieruchomościami z dnia 21 sierpnia 1997 r.  Obecnie na Osiedlu nie ma wystarczającej ilości dróg publicznych, a te które są - nie posiadają wymaganych parametrów. Projekt planu m.in. w zakresie projektowanego układu komunikacyjnego posiada niezbędne opinie i uzgodnienia.  Stanowisko Zarządu Infrastruktury Komunalnej i Transportu z dnia 7 lipca 2009 r. – pismo znak: ZIKiT/S/47152/09/IUO-UM-7/31483.
1871.	<b>1963</b>	[...]*	Odwołuje się od m.p.z.p. Tyniec-Osiedle, nie zgadza się na: • koncepcję i poszerzenie projektowanej ul. Bolesława Śmiałego oraz ul. Bogucianka • projekt UP (2ha) – brak zgody mieszkańców w tej rejonizacji • minimalną wartość 3,2% powierzchni przeznaczoną pod	116 obręb 73	<b>MN1 R2 KDW KDW</b>	<b>Prezydent Miasta Krakowa częściowo nie uwzględnił wniesionej uwagi</b>	<b>Uwaga pozostaje częściowo nieuwzględniona przez Radę Miasta Krakowa</b>	<b>Uwaga uwzględniona w zakresie:</b>  Uwaga uwzględniona w zakresie wykreślenia zapisu dotyczącego zasady lokalizacji jednego budynku mieszkalnego na jednej działce budowlanej.  <b>Uwaga uwzględniona częściowo</b>  Uwaga uwzględniona częściowo w zakresie zmniejszenia minimalnej szerokości działki budowlanej. Zmiana polegać będzie na doprecyzowaniu zapisu, który odnosi się będzie do nowo wydzielanych działek budowlanych. Wskaźnik szerokości działki zostanie ujednoczony na całym obszarze planu tj. określony jako minimalny zgodnie z przepisami odrębnymi.  <b>Uwaga nieuwzględniona w zakresie:</b>

		<p>budownictwo na obszarze 326ha</p> <ul style="list-style-type: none"> <li>• całkowity brak możliwości rozbudowy lub nadbudowy domów zlokalizowanych przy ul. Bogucianka, ul. Bolesława Śmiałego i innych ze względu na zapis 5 lub 8 metrów od linii osi jezdni dla MN1, MN2, MN3, MN4 (zakaz rozbudowy, nadbudowy)</li> <li>• 30% usług w nowo wybudowanych domach</li> <li>• ustanowienia ZP3 na terenach budowlanych</li> <li>• brak naniesienia istniejących budynków – drogi projektowane są na terenach gdzie obecnie stoją domy.</li> <li>• brak naniesienia na plan istniejących dróg: ul. Stępcice – droga zaprojektowana bez końcowego odcinka, ostatniego domu</li> <li>• brak aktualnego stanu roślinności, terenu boiska</li> <li>• brak zaprojektowanego miejsca pod ośrodek zdrowia, a istniejący budynek przy ul. Bogucianka 2, który mieszkańcy chcą przeznaczyć na ten cel, w planach jest do wyburzenia</li> <li>• brak zaprojektowanego miejsca pod szkołę</li> <li>• drogę poszerzaną w miejscu gdzie stoi zabytkowy budynek, który to umożliwia</li> <li>• brak kanalizacji, chodników przy drogach, wodociągów, oznaczonych przejść dla pieszych oraz nowych dróg umożliwiających dojazd do posesji</li> </ul>				<p>Ograniczenia w kształtowaniu zabudowy w sąsiedztwie dróg mają na celu ochronę projektowanych korytarzy transportowych przed lokalizacją nowych budynków lub rozbudową istniejących.</p> <p>Zaprojektowany układ drogowy wynika z obowiązku zapewnienia działkom budowlanym dostępności do dróg publicznych, co szczegółowo określono w § 14 Rozporządzenia Ministra Infrastruktury z dnia 12 kwietnia 2002 r. w sprawie warunków technicznych, jakim powinny odpowiadać budynki i ich usytuowanie; art. 2 pkt. 12) i 14) ustawy o planowaniu i zagospodarowaniu przestrzennym z dnia 27 marca 2003 r. oraz art. 4 pkt. 3a) ustawy o gospodarce nieruchomościami z dnia 21 sierpnia 1997 r.</p> <p>Obecnie na Osiedlu nie ma wystarczającej ilości dróg publicznych, a te które są - nie posiadają wymaganych parametrów. Projekt planu m.in. w zakresie projektowanego układu komunikacyjnego posiada niezbędne opinie i uzgodnienia.</p> <p>Stanowisko Zarządu Infrastruktury Komunalnej i Transportu z dnia 7 lipca 2009 r. – pismo znak: ZIKiT/S/47152/09/IUO-UM-7/31483.</p> <p>Projekt planu wskazuje docelowy układ komunikacyjny. Autor uwagi nie wskazuje przykładów poprowadzenia dróg w miejscach istniejących budynków. Projekt planu sporządzany jest w oparciu o dostępne podkłady mapowe.</p> <p>W projekcie planu wskazuje się szerokość dróg w liniach rozgraniczających, natomiast kształtowanie przebiegu jezdni (budowy lub modernizacji drogi) wskazuje się w projekcie budowlanym, w którym uwzględnia się uwarunkowania dotyczące m.in. istniejącej zabudowy zabytkowej.</p> <p>Autor uwagi nie precyzuje jaka forma przeznaczenia miała by zostać zaprojektowana w miejsce UP2.</p> <p>Projekt planu uwzględnia uwarunkowania oraz wytyczne i wskazania instytucji i organów właściwych do opiniowania i uzgadniania projektu planu miejscowego zgodnie z ustawą o planowaniu i zagospodarowaniu przestrzennym z dnia 27 marca 2003 r.</p> <p>Projekt planu uwzględnia dostępne materiały i opracowania oraz posiada opinie i uzgodnienia.</p> <p>Zaprojektowana droga dojazdowa KDD umożliwia lepsze skomunikowanie terenów mieszkaniowych położonych w rejonie ul. Heligundy oraz Wałgerza Wdałego. Dla realizacji usług publicznych przeznaczono tereny w rejonie ul. Dziewiarzy. Ośrodek zdrowia mógłby powstać wg planu w obrębie terenów zabudowy usługowej – usługi publiczne (UPI) – w § 20 ust. 1 pkt. 1/ lit. b/ wskazano jako przeznaczenie podstawowe m.in. obiekty zdrowia.</p> <p>Możliwość przeznaczenia terenów pod zabudowę mieszkaniową zależy jest m.in. od Studium uwarunkowań i kierunków zagospodarowania przestrzennego miasta Krakowa jak również pozostałych uwarunkowań przestrzennych, prawnych oraz opinii i uzgodnień.</p> <p>Projekt planu uwzględnia ustalenia Studium, które są wiążące dla organów gminy przy sporządzaniu planów miejscowych – art. 9 ust. 4 ustawy o planowaniu i zagospodarowaniu przestrzennym z dnia 27 marca 2003 r.</p> <p>Tynec – Osiedle to teren o dominującym przeznaczeniu pod budownictwo mieszkaniowe. Zapisy dopuszczające lokalizację usług są wystarczające.</p> <p>W projekcie planu zaprojektowano przebiegi infrastruktury wodociągowej i kanalizacyjnej – Załącznik nr 2 – Infrastruktura techniczna.</p> <p>Projekt planu uzyskał uzgodnienie przez Lasy Państwowe Nadleśnictwo Myślenice - Pismo znak: Z-2120/MPZP-24/08 z dnia 21.07.2008, w którym wskazuje że: „minimalna odległość pomiędzy granicą terenów leśnych, a granicą terenów budownictwa wynosi 30 m i w takiej odległości od lasu należy poprowadzić nieprzekraczalną linię zabudowy”.</p> <p>W projekcie planu nie dopuszcza się trzeciego i dalszych rzędów zabudowy. Tym samym dopuszcza się</p>
--	--	---	--	--	--	--

			<ul style="list-style-type: none"> <li>• na przekształcenie ulic Bogucianka i Bolesława Śmiałego w drogi zbiorcze – proponujemy zaplanować chodniki i remont drogi zgodnie z przygotowanym już planem a zakwestionowanym przez Benedyktynów</li> <li>• na planowane wyburzenie budynku dawnego przedszkola, który ma być przeznaczony adaptacji na nowy ośrodek zdrowia i plac zabaw dla dzieci z Przedszkola nr 133</li> </ul> <p><b>Żąda:</b></p> <ul style="list-style-type: none"> <li>• wykreślenia ograniczenia możliwości zabudowy działek o szerokości mniejszej niż 16m dla terenów MN1 i MN2 i mniejszej niż 20 m dla terenów MN4 (większość działek nie spełnia tego warunku – są węższe)</li> <li>• wykreślenia zasady <i>jedna działka jeden dom</i></li> <li>• zmniejszenia strefy ochronnej od lasów bez możliwości zabudowy z 30m do obowiązującej w przepisach ogólnych odległości 12m – nie jesteśmy bandą wandalii chcących niszczyć lasy, a w Tyńcu bardzo dużo budynków (np. na ul. Obrony Tyńca, Danusi Jurandówny czy Walgierza Wdalego jest usytuowanych w bezpośrednim sąsiedztwie lasu</li> <li>• wykreślenia zakazu wznoszenia wolnostojących obiektów usługowych w terenach MN – zablokuje to np.</li> </ul>				<p>lokalizację drugiego rzędu zabudowy. Jednak zgodnie z ustaleniami planu każda nowo wydzielana działka budowlana w pierwszym i drugim rzędzie zabudowy musi mieć zapewniony dostęp do drogi publicznej w rozumieniu przepisów szczególnych.</p> <p>W projekcie planu wskazano dwa tereny usług publicznych UP3 i UP4, w obrębie których znajdują się istniejące szkoły. Wydział Edukacji UMK nie wniósł do projektu planu na etapie składania wniosków do planu oraz w trakcie opiniowania uwag sugerujących możliwość lokalizacji nowych szkół w Tyńcu – Osiedle.</p>
--	--	--	--	--	--	--	--

			<p>przeznaczenia domu na działalność gastronomiczną – mini pensjonatu, stwarza monopol dla Opactwa na czerpanie korzyści z rozwoju turystyki przyjazdowej. Być może w przyszłości ktoś z mieszkańców będzie chciał taką działalność prowadzić</p> <ul style="list-style-type: none"> <li>dopuszczenia drugiej linii zabudowy zgodnie z uwagą Komisji Planowania Przestrzennego i Ochrony Środowiska RMK</li> </ul> <p><b>Popiera</b> budowę planowanej drogi wokół Winnicy, odciążającej ruch turystyczny w centrum osiedla. Początek tej drogi powinien być wspólny z planowaną drogą dojazdową do oczyszczalni ścieków, a nie w najbardziej niebezpiecznym miejscu ul. Bolesława Śmiałego.</p>						
1872.	<b>1964</b>	[...]*	<p><b>Żąda</b> dopuszczenia drugiej linii zabudowy, zgodnie z uwagą Komisji Planowania Przestrzennego i Ochrony Środowiska RMK</p>	obszar planu			<b>Prezydent Miasta Krakowa nie uwzględnił wniesionej uwagi</b>	<b>Uwaga pozostaje nieuwzględniona przez Radę Miasta Krakowa</b>	<b>Uwaga nieuwzględniona</b> W projekcie planu nie dopuszcza się trzeciego i dalszych rzędów zabudowy. Tym samym dopuszcza się lokalizację drugiego rzędu zabudowy. Jednak zgodnie z ustaleniami planu każda nowo wydzielana działka budowlana w pierwszym i drugim rzędzie zabudowy musi mieć zapewniony dostęp do drogi publicznej w rozumieniu przepisów szczególnych.
1873.	<b>1965</b>	[...]*	<ul style="list-style-type: none"> <li>Domaga się uaktualnienia map na których został przedstawiony Plan Zagospodarowania i uwzględniania w planie uwarunkowań własnościowych.</li> <li>W przedłożonym planie nie są naniesione na mapy istniejące budynki, stąd projektowane drogi są na terenach gdzie aktualnie stoją domy. Prowadzi się nowe drogi do działek które dysponują już dostępem do</li> </ul>	obszar planu			<b>Prezydent Miasta Krakowa nie uwzględnił wniesionej uwagi</b>	<b>Uwaga pozostaje nieuwzględniona przez Radę Miasta Krakowa</b>	<b>Uwaga nieuwzględniona</b> Projekt planu wskazuje docelowy układ komunikacyjny. Autor uwagi nie wskazuje przykładów poprowadzenia dróg w miejscach istniejących budynków. Projekt planu sporządzany jest w oparciu o dostępne podkłady mapowe.

			istniejących dróg. • W przedłożonym planie nie są naniesione istniejące drogi: ul. Stępcice droga zaprojektowana bez końcowego odcinka.					
1874.	<b>1966</b>	[...]*	<b>Nie zgadza się na:</b> • przekształcenie ulic Bogucianka i Bolesława Śmiałego w drogi zbiorcze  <b>Proponuje:</b> zaplanować chodniki i remont drogi zgodnie z przygotowanym już planem przygotowanym na zlecenie Rady Dzielnicy VIII	obszar planu		<b>Prezydent Miasta Krakowa nie uwzględnił wniesionej uwagi</b>	<b>Uwaga pozostaje nieuwzględniona przez Radę Miasta Krakowa</b>	<b>Uwaga nieuwzględniona</b>  Zaprojektowany układ drogowy wynika z obowiązku zapewnienia działkom budowlanym dostępności do dróg publicznych, co szczegółowo określono w § 14 Rozporządzenia Ministra Infrastruktury z dnia 12 kwietnia 2002 r. w sprawie warunków technicznych, jakim powinny odpowiadać budynki i ich usytuowanie; art. 2 pkt. 12) i 14) ustawy o planowaniu i zagospodarowaniu przestrzennym z dnia 27 marca 2003 r. oraz art. 4 pkt. 3a) ustawy o gospodarce nieruchomościami z dnia 21 sierpnia 1997 r.  Obecnie na Osiedlu nie ma wystarczającej ilości dróg publicznych, a te które są - nie posiadają wymaganych parametrów. Projekt planu m.in. w zakresie projektowanego układu komunikacyjnego posiada niezbędne opinie i uzgodnienia.  Stanowisko Zarządu Infrastruktury Komunalnej i Transportu z dnia 7 lipca 2009 r. – pismo znak: ZIKiT/S/47152/09/IUO-UM-7/31483.
1875.	<b>1967</b>	[...]*	<b>Żąda</b> zmniejszenia strefy ochronnej od lasów bez możliwości zabudowy z 30m. Mieszkańcy Tyńca nie są bandą wandalów chcących niszczyć lasy, które częstokroć sami sadziliśmy. W Tyńcu bardzo dużo budynków np. na Obrony Tyńca, Danusi Jurandówny czy Walgierza Wdalego jest usytuowanych w bezpośrednim sąsiedztwie lasu.	obszar planu		<b>Prezydent Miasta Krakowa nie uwzględnił wniesionej uwagi</b>	<b>Uwaga pozostaje nieuwzględniona przez Radę Miasta Krakowa</b>	<b>Uwaga nieuwzględniona</b>  Projekt planu uzyskał uzgodnienie przez Lasy Państwowe Nadleśnictwo Myślenice - Pismo znak: Z-2120/MPZP-24/08 z dnia 21.07.2008, w którym wskazuje że: „minimalna odległość pomiędzy granicą terenów leśnych, a granicą terenów budownictwa wynosi 30 m i w takiej odległości od lasu należy poprowadzić nieprzekraczalną linię zabudowy”.
1876.	<b>1968</b>	[...]*	<b>Popiera</b> budowę planowanej drogi od północy wokół Winnicy. Początek tej drogi powinien być wspólny z zaplanowaną drogą dojazdową do oczyszczalni ścieków a nie w najbardziej niebezpiecznym miejscu ul. Bolesława Śmiałego.	obszar planu		<b>Prezydent Miasta Krakowa nie uwzględnił wniesionej uwagi</b>	<b>Uwaga pozostaje nieuwzględniona przez Radę Miasta Krakowa</b>	<b>Uwaga nieuwzględniona</b>  Zaprojektowany układ drogowy wynika z obowiązku zapewnienia działkom budowlanym dostępności do dróg publicznych, co szczegółowo określono w § 14 Rozporządzenia Ministra Infrastruktury z dnia 12 kwietnia 2002 r. w sprawie warunków technicznych, jakim powinny odpowiadać budynki i ich usytuowanie; art. 2 pkt. 12) i 14) ustawy o planowaniu i zagospodarowaniu przestrzennym z dnia 27 marca 2003 r. oraz art. 4 pkt. 3a) ustawy o gospodarce nieruchomościami z dnia 21 sierpnia 1997 r.  Obecnie na Osiedlu nie ma wystarczającej ilości dróg publicznych, a te które są - nie posiadają wymaganych parametrów. Projekt planu m.in. w zakresie projektowanego układu komunikacyjnego posiada niezbędne opinie i uzgodnienia.  Stanowisko Zarządu Infrastruktury Komunalnej i Transportu z dnia 7 lipca 2009 r. – pismo znak: ZIKiT/S/47152/09/IUO-UM-7/31483.
1877.	<b>1969</b>	[...]*	<b>Nie zgadza się na</b> planowane wyburzenie	obszar planu		<b>Prezydent Miasta</b>	<b>Uwaga pozostaje nieuwzględniona</b>	<b>Uwaga nieuwzględniona</b>

			budynku dawnego przedszkola, który ma być przeznaczony po adaptacji na ośrodek zdrowia i plac zabaw dla dzieci z Przedszkola nr 133.			<b>Krakowa nie uwzględnił wniesionej uwagi</b>	<b>przez Radę Miasta Krakowa</b>	Zaprojektowana droga dojazdowa KDD umożliwi lepsze skomunikowanie terenów mieszkaniowych położonych w rejonie ul. Heligundy oraz Walgerza Wdalego. Dla realizacji usług publicznych przeznaczono tereny w rejonie ul. Dziewiarzy. Ośrodek zdrowia mógłby powstać wg planu w obrębie terenów zabudowy usługowej – usługi publiczne (UP1) – w § 20 ust. 1 pkt. 1/ lit. b/ wskazano jako przeznaczenie podstawowe m.in. obiekty zdrowia.
1878.	<b>1970</b>	[...]*	<b>Żąda</b> wykreślenia z planów ograniczenia możliwości zabudowy działek o szerokości mniejszej niż 16 m dla terenów MN1, MN2 oraz mniejszej niż 20 m dla terenów MN4 zgodnie z uwagą do planu Komisji Planowania Przestrzennego i Ochrony Środowiska RMK (większość działek nie spełnia tego warunku – są węższe).	obszar planu		<b>Prezydent Miasta Krakowa częściowo nie uwzględnił wniesionej uwagi</b>	<b>Uwaga pozostaje częściowo nieuwzględniona przez Radę Miasta Krakowa</b>	<b>Uwaga uwzględniona częściowo</b>  Uwaga uwzględniona częściowo w zakresie zmniejszenia minimalnej szerokości działki budowlanej. Zmiana polegać będzie na doprecyzowaniu zapisu, który odnosi się będzie do nowo wydzielanych działek budowlanych. Wskaźnik szerokości działki zostanie ujednoczony na całym obszarze planu tj. określony jako minimalny zgodnie z przepisami odrębnymi.
1879.	<b>1971</b>	[...]*	<b>Żąda</b> usunięcia zapisu całkowitego zakazu rozbudowy lub nadbudowy domów zlokalizowanych przy ul. Bogucianka i Bolesława Śmiałego z racji na zapis o odległości 5 lub 8 m jezdnii dla MN1, MN2, MN3, MN4 (zakaz rozbudowy, nadbudowy).	obszar planu		<b>Prezydent Miasta Krakowa nie uwzględnił wniesionej uwagi</b>	<b>Uwaga pozostaje nieuwzględniona przez Radę Miasta Krakowa</b>	<b>Uwaga nieuwzględniona</b>  Ograniczenia w kształtowaniu zabudowy w sąsiedztwie dróg mają na celu ochronę projektowanych korytarzy transportowych przed lokalizacją nowych budynków lub rozbudową istniejących.  Zaprojektowany układ drogowy wynika z obowiązku zapewnienia działkom budowlanym dostępności do dróg publicznych, co szczegółowo określono w § 14 Rozporządzenia Ministra Infrastruktury z dnia 12 kwietnia 2002 r. w sprawie warunków technicznych, jakim powinny odpowiadać budynki i ich usytuowanie; art. 2 pkt. 12) i 14) ustawy o planowaniu i zagospodarowaniu przestrzennym z dnia 27 marca 2003 r. oraz art. 4 pkt. 3a) ustawy o gospodarce nieruchomościami z dnia 21 sierpnia 1997 r.  Obecnie na Osiedlu nie ma wystarczającej ilości dróg publicznych, a te które są - nie posiadają wymaganych parametrów. Projekt planu m.in. w zakresie projektowanego układu komunikacyjnego posiada niezbędne opinie i uzgodnienia.  Stanowisko Zarządu Infrastruktury Komunalnej i Transportu z dnia 7 lipca 2009 r. – pismo znak: ZIKiT/S/47152/09/IUO-UM-7/31483.
1880.	<b>1972</b>	[...]*	Odwołuje się od m.p.z.p. Tyniec-Osiedle, nie zgadza się na: <ul style="list-style-type: none"> <li>• koncepcję i poszerzenie projektowanej ul. Bolesława Śmiałego oraz ul. Bogucianka</li> <li>• projekt UP (2ha) – brak zgody mieszkańców w tej rejonizacji</li> <li>• minimalną wartość 3,2% powierzchni przeznaczoną pod budownictwo na obszarze 326ha</li> <li>• całkowity brak</li> </ul>	116 obręb 73	<b>MN1 R2 KDZ KDW</b>	<b>Prezydent Miasta Krakowa częściowo nie uwzględnił wniesionej uwagi</b>	<b>Uwaga pozostaje częściowo nieuwzględniona przez Radę Miasta Krakowa</b>	<b>Uwaga uwzględniona w zakresie:</b>  Uwaga uwzględniona w zakresie wykreślenia zapisu dotyczącego zasady lokalizacji jednego budynku mieszkalnego na jednej działce budowlanej.  <b>Uwaga uwzględniona częściowo</b>  Uwaga uwzględniona częściowo w zakresie zmniejszenia minimalnej szerokości działki budowlanej. Zmiana polegać będzie na doprecyzowaniu zapisu, który odnosi się będzie do nowo wydzielanych działek budowlanych. Wskaźnik szerokości działki zostanie ujednoczony na całym obszarze planu tj. określony jako minimalny zgodnie z przepisami odrębnymi.  <b>Uwaga nieuwzględniona w zakresie:</b>  Ograniczenia w kształtowaniu zabudowy w sąsiedztwie dróg mają na celu ochronę projektowanych korytarzy transportowych przed lokalizacją nowych budynków lub rozbudową istniejących.

		<p>możliwości rozbudowy lub nadbudowy domów zlokalizowanych przy ul. Bogucianka, ul. Bolesława Śmiałego i innych ze względu na zapis 5 lub 8 metrów od linii osi jezdni dla MN1, MN2, MN3, MN4 (zakaz rozbudowy, nadbudowy)</p> <ul style="list-style-type: none"> <li>• 30% usług w nowo wybudowanych domach</li> <li>• ustanowienia ZP3 na terenach budowlanych</li> <li>• brak naniesienia istniejących budynków – drogi projektowane są na terenach gdzie obecnie stoją domy.</li> <li>• brak naniesienia na plan istniejących dróg: ul. Stepice – droga zaprojektowana bez końcowego odcinka, ostatniego domu</li> <li>• brak aktualnego stanu roślinności, terenu boiska</li> <li>• brak zaprojektowanego miejsca pod ośrodek zdrowia, a istniejący budynek przy ul. Bogucianka 2, który mieszkańcy chcą przeznaczyć na ten cel, w planach jest do wyburzenia</li> <li>• brak zaprojektowanego miejsca pod szkołę</li> <li>• drogę poszerzoną w miejscu gdzie stoi zabytkowy budynek, który to uniemożliwia</li> <li>• brak kanalizacji, chodników przy drogach, wodociągów, oznaczonych przejść dla pieszych oraz nowych dróg umożliwiających dojazd do posesji</li> <li>• na przekształcenie ulic Bogucianka i Bolesława Śmiałego w</li> </ul>				<p>Zaprojektowany układ drogowy wynika z obowiązku zapewnienia działkom budowlanym dostępności do dróg publicznych, co szczegółowo określono w § 14 Rozporządzenia Ministra Infrastruktury z dnia 12 kwietnia 2002 r. w sprawie warunków technicznych, jakim powinny odpowiadać budynki i ich usytuowanie; art. 2 pkt. 12) i 14) ustawy o planowaniu i zagospodarowaniu przestrzennym z dnia 27 marca 2003 r. oraz art. 4 pkt. 3a) ustawy o gospodarce nieruchomościami z dnia 21 sierpnia 1997 r.</p> <p>Obecnie na Osiedlu nie ma wystarczającej ilości dróg publicznych, a te które są - nie posiadają wymaganych parametrów. Projekt planu m.in. w zakresie projektowanego układu komunikacyjnego posiada niezbędne opinie i uzgodnienia.</p> <p>Stanowisko Zarządu Infrastruktury Komunalnej i Transportu z dnia 7 lipca 2009 r. – pismo znak: ZIKiT/S/47152/09/IUO-UM-7/31483.</p> <p>Projekt planu wskazuje docelowy układ komunikacyjny. Autor uwagi nie wskazuje przykładów poprowadzenia dróg w miejscach istniejących budynków. Projekt planu sporządzany jest w oparciu o dostępne podkłady mapowe.</p> <p>W projekcie planu wskazuje się szerokość dróg w liniach rozgraniczających, natomiast kształtowanie przebiegu jezdni (budowy lub modernizacji drogi) wskazuje się w projekcie budowlanym, w którym uwzględnia się uwarunkowania dotyczące m.in. istniejącej zabudowy zabytkowej.</p> <p>Autor uwagi nie precyzuje jaka forma przeznaczenia miała by zostać zaprojektowana w miejsce UP2.</p> <p>Projekt planu uwzględni uwarunkowania oraz wytyczne i wskazania instytucji i organów właściwych do opiniowania i uzgadniania projektu planu miejscowego zgodnie z ustawą o planowaniu i zagospodarowaniu przestrzennym z dnia 27 marca 2003 r.</p> <p>Projekt planu uwzględni dostępne materiały i opracowania oraz posiada opinie i uzgodnienia.</p> <p>Zaprojektowana droga dojazdowa KDD umożliwi lepsze skomunikowanie terenów mieszkaniowych położonych w rejonie ul. Heligundy oraz Walgierza Wdalego. Dla realizacji usług publicznych przeznaczono tereny w rejonie ul. Dziewiarzy. Ośrodek zdrowia mógłby powstać wg planu w obrębie terenów zabudowy usługowej – usługi publiczne (UP1) – w § 20 ust. 1 pkt. 1/ lit. b/ wskazano jako przeznaczenie podstawowe m.in. obiekty zdrowia.</p> <p>Możliwość przeznaczenia terenów pod zabudowę mieszkaniową zależne jest m.in. od Studium uwarunkowań i kierunków zagospodarowania przestrzennego miasta Krakowa jak również pozostałych uwarunkowań przestrzennych, prawnych oraz opinii i uzgodnień.</p> <p>Projekt planu uwzględni ustalenia Studium, które są wiążące dla organów gminy przy sporządzaniu planów miejscowych – art. 9 ust. 4 ustawy o planowaniu i zagospodarowaniu przestrzennym z dnia 27 marca 2003 r.</p> <p>Tyniec – Osiedle to teren o dominującym przeznaczeniu pod budownictwo mieszkaniowe. Zapisy dopuszczające lokalizację usług są wystarczające.</p> <p>W projekcie planu zaprojektowano przebiegi infrastruktury wodociągowej i kanalizacyjnej – Załącznik nr 2 – Infrastruktura techniczna.</p> <p>Projekt planu uzyskał uzgodnienie przez Lasy Państwowe Nadleśnictwo Myślenice - Pismo znak: Z-2120/MPZP-24/08 z dnia 21.07.2008, w którym wskazuje że: „minimalna odległość pomiędzy granicą terenów leśnych, a granicą terenów budownictwa wynosi 30 m i w takiej odległości od lasu należy poprowadzić nieprzekraczalną linię zabudowy”.</p> <p>W projekcie planu nie dopuszcza się trzeciego i dalszych rzędów zabudowy. Tym samym dopuszcza się lokalizację drugiego rzędu zabudowy. Jednak zgodnie z ustaleniami planu każda nowo wydzielana działka budowlana w pierwszym i drugim rzędzie zabudowy musi mieć zapewniony dostęp do drogi publicznej w rozumieniu przepisów</p>
--	--	--	--	--	--	---



		<p>drogi zbiorcze – proponujemy zaplanować chodniki i remont drogi zgodnie z przygotowanym już planem a zakwestionowanym przez Benedyktynów</p> <ul style="list-style-type: none"> <li>• na planowane wyburzenie budynku dawnego przedszkola, który ma być przeznaczony adaptacji na nowy ośrodek zdrowia i plac zabaw dla dzieci z Przedszkola nr 133</li> </ul> <p><b>Żąda:</b></p> <ul style="list-style-type: none"> <li>• wykreślenia ograniczenia możliwości zabudowy działek o szerokości mniejszej niż 16m dla terenów MN1 i MN2 i mniejszej niż 20 m dla terenów MN4 (większość działek nie spełnia tego warunku – są węższe)</li> <li>• wykreślenia zasady <i>jedna działka jeden dom</i></li> <li>• zmniejszenia strefy ochronnej od lasów bez możliwości zabudowy z 30m do obowiązującej w przepisach ogólnych odległości 12m – nie jesteśmy bandą wandalii chcących niszczyć lasy, a w Tyńcu bardzo dużo budynków (np. na ul. Obrony Tyńca, Danusi Jurandówny czy Wąlgierza Wdąłęgo jest usytuowanych w bezpośrednim sąsiedztwie lasu</li> <li>• wykreślenia zakazu wznoszenia wolnostojących obiektów usługowych w terenach MN – zablokuje to np. przeznaczenia domu na działalność gastronomiczną – mini</li> </ul>				<p>szczególnych.</p> <p>W projekcie planu wskazano dwa tereny usług publicznych UP3 i UP4, w obrębie których znajdują się istniejące szkoły. Wydział Edukacji UMK nie wniósł do projektu planu na etapie składania wniosków do planu oraz w trakcie opiniowania uwag sugerujących możliwość lokalizacji nowych szkół w Tyńcu – Osiedle.</p>
--	--	--	--	--	--	---

			<p>pensjonatu, stwarza monopol dla Opactwa na czerpanie korzyści z rozwoju turystyki przyjazdowej. Być może w przyszłości ktoś z mieszkańców będzie chciał taką działalność prowadzić</p> <ul style="list-style-type: none"> <li>dopuszczenia drugiej linii zabudowy zgodnie z uwagą Komisji Planowania Przestrzennego i Ochrony Środowiska RMK</li> </ul> <p><b>Popiera</b> budowę planowanej drogi wokół Winnicy, odciążającej ruch turystyczny w centrum osiedla. Początek tej drogi powinien być wspólny z planowaną drogą dojazdową do oczyszczalni ścieków, a nie w najbardziej niebezpiecznym miejscu ul. Bolesława Śmiałego.</p>					
1881.	<b>1973</b>	[...]*	<p>1. Projekt Planu nie uwzględnia dobra mieszkańców ani analizy terenu 2. Plan został opracowany na podstawie nieaktualnej inwentaryzacji terenu 3. Planowana szerokość dróg jest bezpodstawną – na tym terenie wystarczyłyby drogi wewnętrzne [załącznik: mapa z propozycją przeprowadzenia dróg]</p> <p><u>Wydana decyzja o warunkach zabudowy nr AU-2/7331/1214/09.</u></p>	107 obręb 75	<b>MN4 R2 WS KDL KDD</b>	<b>Prezydent Miasta Krakowa nie uwzględnił wniesionej uwagi</b>	<b>Uwaga pozostaje nieuwzględniona przez Radę Miasta Krakowa</b>	<b>Uwaga nieuwzględniona</b> Zaprojektowany układ drogowy wynika z obowiązku zapewnienia działkom budowlanym dostępności do dróg publicznych, co szczegółowo określono w § 14 Rozporządzenia Ministra Infrastruktury z dnia 12 kwietnia 2002 r. w sprawie warunków technicznych, jakim powinny odpowiadać budynki i ich usytuowanie; art. 2 pkt. 12) i 14) ustawy o planowaniu i zagospodarowaniu przestrzennym z dnia 27 marca 2003 r. oraz art. 4 pkt. 3a) ustawy o gospodarce nieruchomościami z dnia 21 sierpnia 1997 r.  Obecnie na Osiedlu nie ma wystarczającej ilości dróg publicznych, a te które są - nie posiadają wymaganych parametrów. Projekt planu m.in. w zakresie projektowanego układu komunikacyjnego posiada niezbędne opinie i uzgodnienia.  Stanowisko Zarządu Infrastruktury Komunalnej i Transportu z dnia 7 lipca 2009 r. – pismo znak: ZIKiT/S/47152/09/IUO-UM-7/31483.
1882.	<b>1974</b>	[...]*	<b>Popiera</b> budowę planowanej drogi od północy wokół Winnicy. Początek tej drogi powinien być wspólny z zaplanowaną drogą dojazdową do oczyszczalni ścieków a nie w najbardziej	obszar planu		<b>Prezydent Miasta Krakowa nie uwzględnił wniesionej uwagi</b>	<b>Uwaga pozostaje nieuwzględniona przez Radę Miasta Krakowa</b>	<b>Uwaga nieuwzględniona</b> Zaprojektowany układ drogowy wynika z obowiązku zapewnienia działkom budowlanym dostępności do dróg publicznych, co szczegółowo określono w § 14 Rozporządzenia Ministra Infrastruktury z dnia 12 kwietnia 2002 r. w sprawie warunków technicznych, jakim powinny odpowiadać budynki i ich usytuowanie; art. 2 pkt. 12) i 14) ustawy o planowaniu i zagospodarowaniu przestrzennym z dnia 27 marca 2003 r. oraz art. 4 pkt. 3a) ustawy o gospodarce nieruchomościami z dnia 21 sierpnia 1997 r.

			niebezpiecznym miejscu ul. Bolesława Śmiałego.					Obecnie na Osiedlu nie ma wystarczającej ilości dróg publicznych, a te które są - nie posiadają wymaganych parametrów. Projekt planu m.in. w zakresie projektowanego układu komunikacyjnego posiada niezbędne opinie i uzgodnienia.  Stanowisko Zarządu Infrastruktury Komunalnej i Transportu z dnia 7 lipca 2009 r. – pismo znak: ZIKiT/S/47152/09/IUO-UM-7/31483.
1883.	1975	[...]*	<ul style="list-style-type: none"> <li>• Domaga się uaktualnienia map na których został przedstawiony Plan Zagospodarowania i uwzględniania w planie uwarunkowań własnościowych.</li> <li>• W przedłożonym planie nie są naniesione na mapy istniejące budynki, stąd projektowane drogi są na terenach gdzie aktualnie stoją domy. Prowadzi się nowe drogi do działek które dysponują już dostępem do istniejących dróg.</li> <li>• W przedłożonym planie nie są naniesione istniejące drogi: ul. Stepice droga zaprojektowana bez końcowego odcinka.</li> </ul>	obszar planu			<b>Prezydent Miasta Krakowa nie uwzględnił wniesionej uwagi</b>	<b>Uwaga pozostaje nieuwzględniona przez Radę Miasta Krakowa</b>  <b>Uwaga nieuwzględniona</b>  Projekt planu wskazuje docelowy układ komunikacyjny. Autor uwagi nie wskazuje przykładów poprowadzenia dróg w miejscach istniejących budynków. Projekt planu sporządzany jest w oparciu o dostępne podkłady mapowe.
1884.	1976	[...]*	<b>Żąda</b> dopuszczenia drugiej linii zabudowy, zgodnie z uwagą Komisji Planowania Przestrzennego i Ochrony Środowiska RMK	obszar planu			<b>Prezydent Miasta Krakowa nie uwzględnił wniesionej uwagi</b>	<b>Uwaga pozostaje nieuwzględniona przez Radę Miasta Krakowa</b>  <b>Uwaga nieuwzględniona</b>  W projekcie planu nie dopuszcza się trzeciego i dalszych rzędów zabudowy. Tym samym dopuszcza się lokalizację drugiego rzędu zabudowy. Jednak zgodnie z ustaleniami planu każda nowo wydzielana działka budowlana w pierwszym i drugim rzędzie zabudowy musi mieć zapewniony dostęp do drogi publicznej w rozumieniu przepisów szczególnych.
1885.	1977	[...]*	<b>Nie zgadza się na:</b> <ul style="list-style-type: none"> <li>• przekształcenie ulic Bogucianka i Bolesława Śmiałego w drogi zbiorcze</li> </ul> <b>Proponuje:</b> zaplanować chodniki i remont drogi zgodnie z przygotowanym już planem przygotowanym na zlecenie Rady Dzielnicy VIII	obszar planu			<b>Prezydent Miasta Krakowa nie uwzględnił wniesionej uwagi</b>	<b>Uwaga pozostaje nieuwzględniona przez Radę Miasta Krakowa</b>  <b>Uwaga nieuwzględniona</b>  Zaprojektowany układ drogowy wynika z obowiązku zapewnienia działkom budowlanym dostępności do dróg publicznych, co szczegółowo określono w § 14 Rozporządzenia Ministra Infrastruktury z dnia 12 kwietnia 2002 r. w sprawie warunków technicznych, jakim powinny odpowiadać budynki i ich usytuowanie; art. 2 pkt. 12) i 14) ustawy o planowaniu i zagospodarowaniu przestrzennym z dnia 27 marca 2003 r. oraz art. 4 pkt. 3a) ustawy o gospodarce nieruchomościami z dnia 21 sierpnia 1997 r.  Obecnie na Osiedlu nie ma wystarczającej ilości dróg publicznych, a te które są - nie posiadają wymaganych parametrów. Projekt planu m.in. w zakresie projektowanego układu komunikacyjnego posiada niezbędne opinie i uzgodnienia.  Stanowisko Zarządu Infrastruktury Komunalnej i Transportu z dnia 7 lipca 2009 r. – pismo znak: ZIKiT/S/47152/09/IUO-UM-7/31483.
1886.	1978	[...]*	<b>Żąda</b>	obszar planu			<b>Prezydent</b>	<b>Uwaga pozostaje</b>  <b>Uwaga nieuwzględniona</b>

			usunięcia zapisu całkowitego zakazu rozbudowy lub nadbudowy domów zlokalizowanych przy ul. Bogucianka i Bolesława Śmiałego z racji na zapis o odległości 5 lub 8 m jezdni dla MN1, MN2, MN3, MN4 (zakaz rozbudowy, nadbudowy).			<b>Miasta Krakowa nie uwzględnił wniesionej uwagi</b>	<b>nieuwzględniona przez Radę Miasta Krakowa</b>	Ograniczenia w kształtowaniu zabudowy w sąsiedztwie dróg mają na celu ochronę projektowanych korytarzy transportowych przed lokalizacją nowych budynków lub rozbudową istniejących.  Zaprojektowany układ drogowy wynika z obowiązku zapewnienia działkom budowlanym dostępności do dróg publicznych, co szczegółowo określono w § 14 Rozporządzenia Ministra Infrastruktury z dnia 12 kwietnia 2002 r. w sprawie warunków technicznych, jakim powinny odpowiadać budynki i ich usytuowanie; art. 2 pkt. 12) i 14) ustawy o planowaniu i zagospodarowaniu przestrzennym z dnia 27 marca 2003 r. oraz art. 4 pkt. 3a) ustawy o gospodarce nieruchomościami z dnia 21 sierpnia 1997 r.  Obecnie na Osiedlu nie ma wystarczającej ilości dróg publicznych, a te które są - nie posiadają wymaganych parametrów. Projekt planu m.in. w zakresie projektowanego układu komunikacyjnego posiada niezbędne opinie i uzgodnienia.  Stanowisko Zarządu Infrastruktury Komunalnej i Transportu z dnia 7 lipca 2009 r. – pismo znak: ZIKiT/S/47152/09/IUO-UM-7/31483.
1887.	<b>1979</b>	[...]*	<b>Żąda</b> wykreślenia zakazu wznoszenia wolnostojących obiektów usługowych w terenach MN – zablokuje to np. przeznaczenia domu na działalność gastronomiczną, mini-pensjonatu.  <b>Proponuje</b> zezwolić na wznoszenie obiektów usługowych do obsługi ruchu turystycznego.	obszar planu		<b>Prezydent Miasta Krakowa nie uwzględnił wniesionej uwagi</b>	<b>Uwaga pozostaje nieuwzględniona przez Radę Miasta Krakowa</b>	<b>Uwaga nieuwzględniona</b>  Tyniec – Osiedle to teren o dominującym przeznaczeniu pod budownictwo mieszkaniowe. Zapisy dopuszczające lokalizację usług są wystarczające.
1888.	<b>1980</b>	[...]*	<b>Żąda</b> wykreślenia z planów ograniczenia możliwości zabudowy działek o szerokości mniejszej niż 16 m dla terenów MN1, MN2 oraz mniejszej niż 20 m dla terenów MN4 zgodnie z uwagą do planu Komisji Planowania Przestrzennego i Ochrony Środowiska RMK (większość działek nie spełnia tego warunku – są węższe).	obszar planu		<b>Prezydent Miasta Krakowa częściowo nie uwzględnił wniesionej uwagi</b>	<b>Uwaga pozostaje częściowo nieuwzględniona przez Radę Miasta Krakowa</b>	<b>Uwaga uwzględniona częściowo</b>  Uwaga uwzględniona częściowo w zakresie zmniejszenia minimalnej szerokości działki budowlanej. Zmiana polegać będzie na doprecyzowaniu zapisu, który odnosić się będzie do nowo wydzielanych działek budowlanych. Wskaźnik szerokości działki zostanie ujednoczony na całym obszarze planu tj. określony jako minimalny zgodnie z przepisami odrębnymi.
1889.	<b>1981</b>	[...]*	<b>Nie zgadza się na</b> planowane wyburzenie budynku dawnego przedszkola, który ma być przeznaczony po adaptacji na ośrodek zdrowia i plac zabaw dla dzieci z Przedszkola nr 133.	obszar planu		<b>Prezydent Miasta Krakowa nie uwzględnił wniesionej uwagi</b>	<b>Uwaga pozostaje nieuwzględniona przez Radę Miasta Krakowa</b>	<b>Uwaga nieuwzględniona</b>  Zaprojektowana droga dojazdowa KDD umożliwia lepsze skomunikowanie terenów mieszkaniowych położonych w rejonie ul. Heligundy oraz Wałgierza Wdalego. Dla realizacji usług publicznych przeznaczono tereny w rejonie ul. Dziewiarzy. Ośrodek zdrowia mógłby powstać wg planu w obrębie terenów zabudowy usługowej – usługi publiczne (UP1) – w § 20 ust. 1 pkt. 1/ lit. b/ wskazano jako przeznaczenie podstawowe m.in. obiekty zdrowia.

1890.	<b>1982</b>	[...]*	<b>Żąda</b> zmniejszenia strefy ochronnej od lasów bez możliwości zabudowy z 30m. Mieszkańcy Tyńca nie są bandą wandalów chcących niszczyć lasy, które częstokroć sami sadziliśmy. W Tyńcu bardzo dużo budynków np. na Obrony Tyńca, Danusi Jurandówny czy Walgierza Wdalego jest usytuowanych w bezpośrednim sąsiedztwie lasu.	obszar planu		<b>Prezydent Miasta Krakowa nie uwzględnił wniesionej uwagi</b>	<b>Uwaga pozostaje nieuwzględniona przez Radę Miasta Krakowa</b>	<b>Uwaga nieuwzględniona</b> Projekt planu uzyskał uzgodnienie przez Lasy Państwowe Nadleśnictwo Myślenice - Pismo znak: Z-2120/MPZP-24/08 z dnia 21.07.2008, w którym wskazuje że: „minimalna odległość pomiędzy granicą terenów leśnych, a granicą terenów budownictwa wynosi 30 m i w takiej odległości od lasu należy poprowadzić nieprzekraczalną linię zabudowy”.
1891.	<b>1983</b>	[...]*	Mapa roślinności w terenie nie odpowiada temu co jest w planach	250/2 obręb 73	<b>R2</b>	<b>Prezydent Miasta Krakowa nie uwzględnił wniesionej uwagi</b>	<b>Uwaga pozostaje nieuwzględniona przez Radę Miasta Krakowa</b>	<b>Uwaga nieuwzględniona</b> Projekt planu uwzględnia uwarunkowania oraz wytyczne i wskazania instytucji i organów właściwych do opiniowania i uzgadniania projektu planu miejscowego zgodnie z ustawą o planowaniu i zagospodarowaniu przestrzennym z dnia 27 marca 2003 r.  Projekt planu uwzględnia dostępne materiały i opracowania oraz posiada opinie i uzgodnienia.
1892.	<b>1984</b>	[...]*	Wnosi o dokonanie weryfikacji, uaktualnienia planów, ponieważ nie są naniesione istniejące domy, drogi, a także tereny szczególnej ochrony np. boisko sportowe	250/2 obręb 73	<b>R2</b>	<b>Prezydent Miasta Krakowa nie uwzględnił wniesionej uwagi</b>	<b>Uwaga pozostaje nieuwzględniona przez Radę Miasta Krakowa</b>	<b>Uwaga nieuwzględniona</b> Projekt planu sporządzany jest w oparciu o dostępne podkłady mapowe. Projekt planu uwzględnia uwarunkowania oraz wytyczne i wskazania instytucji i organów właściwych do opiniowania i uzgadniania projektu planu miejscowego zgodnie z ustawą o planowaniu i zagospodarowaniu przestrzennym z dnia 27 marca 2003 r.
1893.	<b>1985</b>	[...]*	Wnosi o zakwalifikowanie działki 1204/2 jako terenu przeznaczonego w całości pod budownictwo jednorodzinne MN	1204/2 (brak działki o takim numerze) (ul. Danusi Jurandówny 30 – prawdopodobnie dotyczy działki 169 obręb 76)	<b>MN4 R2 KDD</b>	<b>Prezydent Miasta Krakowa częściowo nie uwzględnił wniesionej uwagi</b>	<b>Uwaga pozostaje częściowo nieuwzględniona przez Radę Miasta Krakowa</b>	<b>Uwaga uwzględniona</b> w części działki w zakresie zgodności ze Studium, tj. przeznaczenia pod MN. <b>Uwaga nieuwzględniona</b> w części działki w zakresie zgodności ze Studium – tereny otwarte, w których obowiązuje całkowite wykluczenie prawa zabudowy – art. 9 ust. 4 ustawy o planowaniu i zagospodarowaniu przestrzennym z dnia 27 marca 2003 r.
1894.	<b>1986</b>	[...]*	Wnosi o zakwalifikowanie działki 1204/2 jako terenu przeznaczonego w całości pod budownictwo jednorodzinne MN	1204/2 (brak działki o takim numerze) (ul. Danusi Jurandówny 30 – prawdopodobnie dotyczy działki 169 obręb 76)	<b>MN4 R2 KDD</b>	<b>Prezydent Miasta Krakowa częściowo nie uwzględnił wniesionej uwagi</b>	<b>Uwaga pozostaje częściowo nieuwzględniona przez Radę Miasta Krakowa</b>	<b>Uwaga uwzględniona</b> w części działki w zakresie zgodności ze Studium, tj. przeznaczenia pod MN. <b>Uwaga nieuwzględniona</b> w części działki w zakresie zgodności ze Studium – tereny otwarte, w których obowiązuje całkowite wykluczenie prawa zabudowy – art. 9 ust. 4 ustawy o planowaniu i zagospodarowaniu przestrzennym z dnia 27 marca 2003 r.
1895.	<b>1987</b>	[...]*	Wnosi o zakwalifikowanie działki 175/2 obręb 73 jako budowlanej w całości lub części.	175/2 obręb 73	<b>R2 ZP2 WS KDW</b>	<b>Prezydent Miasta Krakowa nie uwzględnił wniesionej uwagi</b>	<b>Uwaga pozostaje nieuwzględniona przez Radę Miasta Krakowa</b>	<b>Uwaga nieuwzględniona</b> Działka zgodnie ze Studium znajduje się w obrębie terenów otwartych, w których obowiązuje całkowite wykluczenie prawa zabudowy – art. 9 ust. 4 ustawy o planowaniu i zagospodarowaniu przestrzennym z dnia 27 marca 2003 r.

1896.	<b>1988</b>	<b>Stowarzyszenie „skuteczny Tyniec”</b> [...]*; +podpisy	<p>1. Popiera projekt nowej drogi dojazdowej do parkingu zlokalizowanego przy Opactwie nad Wisłą. Połączenie tej nowo projektowanej drogi z ul. Dziewiarzy jest dopuszczalne o ile nie będzie generowało ruchu przez ulicę Benedyktyńską</p> <p>2. Proponuje nie poszerzać istniejących pasów jezdni – zbyt wiele prywatnych działek zostałyby zajęte przez drogę – jedynie dołączyć do istniejących dróg chodniki chociaż po jednej stronie jezdni, co poprawiłoby bezpieczeństwo mieszkańców i umożliwiłoby łatwe prowadzenie i ewentualne remonty wszelkiej infrastruktury zlokalizowanej pod chodnikiem.</p> <p>3. Popiera projekt nowej ulicy od skrzyżowania ulic Bogucianka i Bolesława Śmiałego do ulicy Heligundy. Ponadto proponuje utworzenie przy tej drodze miejsca na teren pod usługi publiczne ze wskazaniem na możliwość zabudowy pod przedszkole i ośrodek zdrowia lub inne wraz z miejscami parkingowymi i ogródkiem dla dzieci.</p> <p>4. Wnosi o ograniczenie przeznaczenia terenu byłej Rolnej Spółdzielni Produkcyjnej wyłącznie do usług publicznych na rzecz mieszkańców (czyli szkoła, przedszkole, gimnazjum, dom</p>	obszar planu		<b>Prezydent Miasta Krakowa częściowo nie uwzględnił wniesionej uwagi</b>	<b>Uwaga pozostaje częściowo nieuwzględniona przez Radę Miasta Krakowa</b>	<p><b>Uwaga uwzględniona częściowo</b> w zakresie zmniejszenia minimalnej szerokości działki budowlanej. Zmiana polegać będzie na doprecyzowaniu zapisu, który odnosić się będzie do nowo wydzielanych działek budowlanych. Wskaźnik szerokości działki zostanie ujednoczony na całym obszarze planu tj. określony jako minimalny zgodnie z przepisami odrębnymi.</p> <p><b>Uwaga nieuwzględniona</b></p> <p>Zaprojektowany układ drogowy wynika z obowiązku zapewnienia działkom budowlanym dostępności do dróg publicznych, co szczegółowo określono w § 14 Rozporządzenia Ministra Infrastruktury z dnia 12 kwietnia 2002 r. w sprawie warunków technicznych, jakim powinny odpowiadać budynki i ich usytuowanie; art. 2 pkt. 12) i 14) ustawy o planowaniu i zagospodarowaniu przestrzennym z dnia 27 marca 2003 r. oraz art. 4 pkt. 3a) ustawy o gospodarce nieruchomościami z dnia 21 sierpnia 1997 r.</p> <p>Obecnie na Osiedlu nie ma wystarczającej ilości dróg publicznych, a te które są - nie posiadają wymaganych parametrów. Projekt planu m.in. w zakresie projektowanego układu komunikacyjnego posiada niezbędne opinie i uzgodnienia.</p> <p>Stanowisko Zarządu Infrastruktury Komunalnej i Transportu z dnia 7 lipca 2009 r. – pismo znak: ZIKiT/S/47152/09/IUO-UM-7/31483.</p> <p>Zaprojektowana droga dojazdowa KDD umożliwia lepsze skomunikowanie terenów mieszkaniowych położonych w rejonie ul. Heligundy oraz Wąlgierza Wdałego. Dla realizacji usług publicznych przeznaczono tereny w rejonie ul. Dziewiarzy. Ośrodek zdrowia mógłby powstać wg planu w obrębie terenów zabudowy usługowej – usługi publiczne (UP1) – w § 20 ust. 1 pkt. 1/ lit. b/ wskazano jako przeznaczenie podstawowe m.in. obiekty zdrowia.</p> <p>W projekcie planu wskazano dwa tereny usług publicznych UP3 i UP4, w obrębie których znajdują się istniejące szkoły. Wydział Edukacji UMK nie wnosil do projektu planu na etapie składania wniosków do planu oraz w trakcie opiniowania uwag sugerujących możliwość lokalizacji nowych szkół w Tyńcu – Osiedle.</p>
-------	-------------	--	--	--------------	--	---	--	--

			<p>kultury lub jakiegokolwiek inne nie komercyjne formy służebności wobec lokalnej społeczności</p> <p>5. Wnioskuje o poprowadzenie trasy rowerowej (bursztynowej) koroną wałów ze względu na walory widokowe jak i kontynuację tej drogi rowerowej wałami od stopnia wodnego „Kościuszek” do Krakowa.</p> <p>6. Wnioskuje o zmieszenie lub złagodzenie wytycznych dotyczących ograniczenia szerokości działek możliwych pod zabudowę przy zachowaniu kryterium powierzchni zabudowy do powierzchni zielonej.</p>					
1897.	<b>1989</b>	[...]*	<p><b>Nie zgadza się na:</b></p> <ul style="list-style-type: none"> <li>przekształcenie ulic Bogucianka i Bolesława Śmiałego w drogi zbiorcze</li> </ul> <p><b>Proponuje:</b> zaplanować chodniki i remont drogi zgodnie z przygotowanym już planem przygotowanym na zlecenie Rady Dzielnicy VIII</p>	obszar planu		<b>Prezydent Miasta Krakowa nie uwzględnił wniesionej uwagi</b>	<b>Uwaga pozostaje nieuwzględniona przez Radę Miasta Krakowa</b>	<p><b>Uwaga nieuwzględniona</b></p> <p>Zaprojektowany układ drogowy wynika z obowiązku zapewnienia działkom budowlanym dostępności do dróg publicznych, co szczegółowo określono w § 14 Rozporządzenia Ministra Infrastruktury z dnia 12 kwietnia 2002 r. w sprawie warunków technicznych, jakim powinny odpowiadać budynki i ich usytuowanie; art. 2 pkt. 12) i 14) ustawy o planowaniu i zagospodarowaniu przestrzennym z dnia 27 marca 2003 r. oraz art. 4 pkt. 3a) ustawy o gospodarce nieruchomościami z dnia 21 sierpnia 1997 r.</p> <p>Obecnie na Osiedlu nie ma wystarczającej ilości dróg publicznych, a te które są - nie posiadają wymaganych parametrów. Projekt planu m.in. w zakresie projektowanego układu komunikacyjnego posiada niezbędne opinie i uzgodnienia.</p> <p>Stanowisko Zarządu Infrastruktury Komunalnej i Transportu z dnia 7 lipca 2009 r. – pismo znak: ZIKiT/S/47152/09/IUO-UM-7/31483.</p>
1898.	<b>1990</b>	[...]*	<p><b>Żąda</b> usunięcia zapisu całkowitego zakazu rozbudowy lub nadbudowy domów zlokalizowanych przy ul. Bogucianka i Bolesława Śmiałego z racji na zapis o odległości 5 lub 8 m jezdnii dla MN1, MN2, MN3, MN4 (zakaz rozbudowy, nadbudowy).</p>	obszar planu		<b>Prezydent Miasta Krakowa nie uwzględnił wniesionej uwagi</b>	<b>Uwaga pozostaje nieuwzględniona przez Radę Miasta Krakowa</b>	<p><b>Uwaga nieuwzględniona</b></p> <p>Ograniczenia w kształtowaniu zabudowy w sąsiedztwie dróg mają na celu ochronę projektowanych korytarzy transportowych przed lokalizacją nowych budynków lub rozbudową istniejących.</p> <p>Zaprojektowany układ drogowy wynika z obowiązku zapewnienia działkom budowlanym dostępności do dróg publicznych, co szczegółowo określono w § 14 Rozporządzenia Ministra Infrastruktury z dnia 12 kwietnia 2002 r. w sprawie warunków technicznych, jakim powinny odpowiadać budynki i ich usytuowanie; art. 2 pkt. 12) i 14) ustawy o planowaniu i zagospodarowaniu przestrzennym z dnia 27 marca 2003 r. oraz art. 4 pkt. 3a) ustawy o gospodarce nieruchomościami z dnia 21 sierpnia 1997 r.</p> <p>Obecnie na Osiedlu nie ma wystarczającej ilości dróg publicznych, a te które są - nie posiadają wymaganych parametrów. Projekt planu m.in. w zakresie projektowanego układu komunikacyjnego posiada niezbędne opinie i</p>

								uzgodnienia. Stanowisko Zarządu Infrastruktury Komunalnej i Transportu z dnia 7 lipca 2009 r. – pismo znak: ZIKiT/S/47152/09/IUO-UM-7/31483.
1899.	<b>1991</b>	[...]*	<b>Żąda</b> wykreślenia zakazu wznoszenia wolnostojących obiektów usługowych w terenach MN – zablokuje to np. przeznaczenia domu na działalność gastronomiczną, mini-pensjonatu.  <b>Proponuje</b> zezwolić na wznoszenie obiektów usługowych do obsługi ruchu turystycznego.	obszar planu		<b>Prezydent Miasta Krakowa nie uwzględnił wniesionej uwagi</b>	<b>Uwaga pozostaje nieuwzględniona przez Radę Miasta Krakowa</b>	<b>Uwaga nieuwzględniona</b>  Tynieć – Osiedle to teren o dominującym przeznaczeniu pod budownictwo mieszkaniowe. Zapisy dopuszczające lokalizację usług są wystarczające.
1900.	<b>1992</b>	[...]*	<b>Żąda</b> wykreślenia z planów ograniczenia możliwości zabudowy działek o szerokości mniejszej niż 16 m dla terenów MN1, MN2 oraz mniejszej niż 20 m dla terenów MN4 zgodnie z uwagą do planu Komisji Planowania Przestrzennego i Ochrony Środowiska RMK (większość działek nie spełnia tego warunku – są węższe).	obszar planu		<b>Prezydent Miasta Krakowa częściowo nie uwzględnił wniesionej uwagi</b>	<b>Uwaga pozostaje częściowo nieuwzględniona przez Radę Miasta Krakowa</b>	<b>Uwaga uwzględniona częściowo</b>  Uwaga uwzględniona częściowo w zakresie zmniejszenia minimalnej szerokości działki budowlanej. Zmiana polegać będzie na doprecyzowaniu zapisu, który odnosić się będzie do nowo wydzielanych działek budowlanych. Wskaźnik szerokości działki zostanie ujednolicony na całym obszarze planu tj. określony jako minimalny zgodnie z przepisami odrębnymi.
1901.	<b>1993</b>	[...]*	<b>Nie zgadza się na</b> planowane wyburzenie budynku dawnego przedszkola, który ma być przeznaczony po adaptacji na ośrodek zdrowia i plac zabaw dla dzieci z Przedszkola nr 133.	obszar planu		<b>Prezydent Miasta Krakowa nie uwzględnił wniesionej uwagi</b>	<b>Uwaga pozostaje nieuwzględniona przez Radę Miasta Krakowa</b>	<b>Uwaga nieuwzględniona</b>  Zaprojektowana droga dojazdowa KDD umożliwi lepsze skomunikowanie terenów mieszkaniowych położonych w rejonie ul. Heligundy oraz Walgierza Wdalego. Dla realizacji usług publicznych przeznaczono tereny w rejonie ul. Dziewiarzy. Ośrodek zdrowia mógłby powstać wg planu w obrębie terenów zabudowy usługowej – usługi publiczne (UP1) – w § 20 ust. 1 pkt. 1/ lit. b/ wskazano jako przeznaczenie podstawowe m.in. obiekty zdrowia.
1902.	<b>1994</b>	[...]*	<b>Żąda</b> zmniejszenia strefy ochronnej od lasów bez możliwości zabudowy z 30m. Mieszkańcy Tyńca nie są bandą wandalów chcących niszczyć lasy, które częstokroć sami sadziliśmy. W Tyńcu bardzo dużo budynków np. na Obrony Tyńca, Danusi Jurandówny czy	obszar planu		<b>Prezydent Miasta Krakowa nie uwzględnił wniesionej uwagi</b>	<b>Uwaga pozostaje nieuwzględniona przez Radę Miasta Krakowa</b>	<b>Uwaga nieuwzględniona</b>  Projekt planu uzyskał uzgodnienie przez Lasy Państwowe Nadleśnictwo Myślenice - Pismo znak: Z-2120/MPZP-24/08 z dnia 21.07.2008, w którym wskazuje że: „minimalna odległość pomiędzy granicą terenów leśnych, a granicą terenów budownictwa wynosi 30 m i w takiej odległości od lasu należy poprowadzić nieprzekraczalną linię zabudowy”.



			Walgerza Wdalego jest usytuowanych w bezpośrednim sąsiedztwie lasu.						
1903.	<b>1996</b>	[...]*	<p><b>Nie zgadza się na:</b></p> <ul style="list-style-type: none"> <li>przekształcenie ulic Bogucianka i Bolesława Śmiałego w drogi zbiorcze</li> </ul> <p><b>Proponuje:</b> zaplanować chodniki i remont drogi zgodnie z przygotowanym już planem przygotowanym na zlecenie Rady Dzielnicy VIII</p>	obszar planu			<p><b>Prezydent Miasta Krakowa nie uwzględnił wniesionej uwagi</b></p>	<p><b>Uwaga pozostaje nieuwzględniona przez Radę Miasta Krakowa</b></p>	<p><b>Uwaga nieuwzględniona</b></p> <p>Zaprojektowany układ drogowy wynika z obowiązku zapewnienia działkom budowlanym dostępności do dróg publicznych, co szczegółowo określono w § 14 Rozporządzenia Ministra Infrastruktury z dnia 12 kwietnia 2002 r. w sprawie warunków technicznych, jakim powinny odpowiadać budynki i ich usytuowanie; art. 2 pkt. 12) i 14) ustawy o planowaniu i zagospodarowaniu przestrzennym z dnia 27 marca 2003 r. oraz art. 4 pkt. 3a) ustawy o gospodarce nieruchomościami z dnia 21 sierpnia 1997 r.</p> <p>Obecnie na Osiedlu nie ma wystarczającej ilości dróg publicznych, a te które są - nie posiadają wymaganych parametrów. Projekt planu m.in. w zakresie projektowanego układu komunikacyjnego posiada niezbędne opinie i uzgodnienia.</p> <p>Stanowisko Zarządu Infrastruktury Komunalnej i Transportu z dnia 7 lipca 2009 r. – pismo znak: ZIKiT/S/47152/09/IUO-UM-7/31483.</p>
1904.	<b>1997</b>	[...]*	<p><b>Żąda</b> usunięcia zapisu całkowitego zakazu rozbudowy lub nadbudowy domów zlokalizowanych przy ul. Bogucianka i Bolesława Śmiałego z racji na zapis o odległości 5 lub 8 m jezdni dla MN1, MN2, MN3, MN4 (zakaz rozbudowy, nadbudowy).</p>	obszar planu			<p><b>Prezydent Miasta Krakowa nie uwzględnił wniesionej uwagi</b></p>	<p><b>Uwaga pozostaje nieuwzględniona przez Radę Miasta Krakowa</b></p>	<p><b>Uwaga nieuwzględniona</b></p> <p>Ograniczenia w kształtowaniu zabudowy w sąsiedztwie dróg mają na celu ochronę projektowanych korytarzy transportowych przed lokalizacją nowych budynków lub rozbudową istniejących.</p> <p>Zaprojektowany układ drogowy wynika z obowiązku zapewnienia działkom budowlanym dostępności do dróg publicznych, co szczegółowo określono w § 14 Rozporządzenia Ministra Infrastruktury z dnia 12 kwietnia 2002 r. w sprawie warunków technicznych, jakim powinny odpowiadać budynki i ich usytuowanie; art. 2 pkt. 12) i 14) ustawy o planowaniu i zagospodarowaniu przestrzennym z dnia 27 marca 2003 r. oraz art. 4 pkt. 3a) ustawy o gospodarce nieruchomościami z dnia 21 sierpnia 1997 r.</p> <p>Obecnie na Osiedlu nie ma wystarczającej ilości dróg publicznych, a te które są - nie posiadają wymaganych parametrów. Projekt planu m.in. w zakresie projektowanego układu komunikacyjnego posiada niezbędne opinie i uzgodnienia.</p> <p>Stanowisko Zarządu Infrastruktury Komunalnej i Transportu z dnia 7 lipca 2009 r. – pismo znak: ZIKiT/S/47152/09/IUO-UM-7/31483.</p>
1905.	<b>1998</b>	[...]*	<p><b>Żąda</b> wykreślenia zakazu wznoszenia wolnostojących obiektów usługowych w terenach MN – zablokuje to np. przeznaczenia domu na działalność gastronomiczną, mini-pensjonatu.</p> <p><b>Proponuje</b> zezwolić na wznoszenie obiektów usługowych do obsługi ruchu turystycznego.</p>	obszar planu			<p><b>Prezydent Miasta Krakowa nie uwzględnił wniesionej uwagi</b></p>	<p><b>Uwaga pozostaje nieuwzględniona przez Radę Miasta Krakowa</b></p>	<p><b>Uwaga nieuwzględniona</b></p> <p>Tyniec – Osiedle to teren o dominującym przeznaczeniu pod budownictwo mieszkaniowe. Zapisy dopuszczające lokalizację usług są wystarczające.</p>
1906.	<b>1999</b>	[...]*	<p><b>Żąda</b> wykreślenia z planów ograniczenia możliwości</p>	obszar planu			<p><b>Prezydent Miasta Krakowa</b></p>	<p><b>Uwaga pozostaje częściowo nieuwzględniona</b></p>	<p><b>Uwaga uwzględniona częściowo</b></p> <p>Uwaga uwzględniona częściowo w zakresie zmniejszenia minimalnej szerokości działki budowlanej.</p>

			zabudowy działek o szerokości mniejszej niż 16 m dla terenów MN1, MN2 oraz mniejszej niż 20 m dla terenów MN4 zgodnie z uwagą do planu Komisji Planowania Przestrzennego i Ochrony Środowiska RMK (większość działek nie spełnia tego warunku – są węższe).			<b>częściowo nie uwzględnił wniesionej uwagi</b>	<b>przez Radę Miasta Krakowa</b>	Zmiana polegać będzie na doprecyzowaniu zapisu, który odnosić się będzie do nowo wydzielanych działek budowlanych. Wskaźnik szerokości działki zostanie ujednoczony na całym obszarze planu tj. określony jako minimalny zgodnie z przepisami odrębnymi.
--	--	--	---	--	--	--	----------------------------------	--

\* wyłączenie jawności w zakresie danych osobowych; na podstawie art. 1 i 6 ustawy z dnia 29 sierpnia 1997r. o ochronie danych osobowych (Dz. U. z 2002 r., Nr. 101, poz. 926 z późn. zm.);  
 jawność wyłączył: Tomasz Babicz - inspektor w Biurze Planowania Przestrzennego UMK

TABELA 15/23

Lp.	UWAGA NR:	IMIĘ I NAZWISKO wnoszących uwagę:	TREŚĆ UWAGI	DOTYCZY DZIAŁEK	USTALENIA PROJEKTU PLANU:	ROZSTRZYGNIECIE W SPRAWIE ROZPATRZENIA UWAGI	Wyjaśnienie
1	2	3	4	5	6	7	8
1907.	<b>2000</b>	[...]*	Nie zgadza się na planowane wyburzenie budynku dawnego przedszkola, który ma być przeznaczony po adaptacji na ośrodek zdrowia i plac zabaw dla dzieci z Przedszkola nr 133.	obszar planu		Prezydent Miasta Krakowa nie uwzględnił wniesionej uwagi	Uwaga pozostaje nieuwzględniona przez Radę Miasta Krakowa  Uwaga nieuwzględniona Zaprojektowana droga dojazdowa KDD umożliwi lepsze skomunikowanie terenów mieszkaniowych położonych w rejonie ul. Heligundy oraz Wdąlego. Dla realizacji usług publicznych przeznaczono tereny w rejonie ul. Dziewiarzy. Ośrodek zdrowia mógłby powstać wg planu w obrębie terenów zabudowy usługowej – usługi publiczne (UP1) – w § 20 ust. 1 pkt. 1/ lit. b/ wskazano jako przeznaczenie podstawowe m.in. obiektu zdrowia.
1908.	<b>2001</b>	[...]*	Żąda zmniejszenia strefy ochronnej od lasów bez możliwości zabudowy z 30m do obowiązującej w przepisach ogólnych 12 m	obszar planu		Prezydent Miasta Krakowa nie uwzględnił wniesionej uwagi	Uwaga pozostaje nieuwzględniona przez Radę Miasta Krakowa  Uwaga nieuwzględniona Projekt planu uzyskał uzgodnienie przez Lasy Państwowe Nadleśnictwo Myślenice - Pismo znak: Z-2120/MPZP-24/08 z dnia 21.07.2008, w którym wskazuje że: „minimalna odległość pomiędzy granicą terenów leśnych, a granicą terenów budownictwa wynosi 30 m i w takiej odległości od lasu należy poprowadzić nieprzekraczalną linię zabudowy”.
1909.	<b>2003</b>	[...]*	Popiera budowę planowanej drogi od północy wokół Winnicy. Początek tej drogi powinien być wspólny z zaplanowaną drogą dojazdową do oczyszczalni ścieków a nie w najbardziej niebezpiecznym miejscu ul. Bolesława Śmiałego.	obszar planu		Prezydent Miasta Krakowa nie uwzględnił wniesionej uwagi	Uwaga pozostaje nieuwzględniona przez Radę Miasta Krakowa  Uwaga nieuwzględniona Zaprojektowany układ drogowy wynika z obowiązku zapewnienia działkom budowlanym dostępności do dróg publicznych, co szczegółowo określono w § 14 Rozporządzenia Ministra Infrastruktury z dnia 12 kwietnia 2002 r. w sprawie warunków technicznych, jakim powinny odpowiadać budynki i ich usytuowanie; art. 2 pkt. 12) i 14) ustawy o planowaniu i zagospodarowaniu przestrzennym z dnia 27 marca 2003 r. oraz art. 4 pkt. 3a) ustawy o gospodarce nieruchomościami z dnia 21 sierpnia 1997 r.  Obecnie na Osiedlu nie ma wystarczającej ilości dróg publicznych, a te które są - nie posiadają wymaganych parametrów. Projekt planu m.in. w zakresie projektowanego układu komunikacyjnego posiada niezbędne opinie i uzgodnienia.  Stanowisko Zarządu Infrastruktury Komunalnej i Transportu z dnia 7 lipca 2009 r. – pismo znak: ZIKiT/S/47152/09/IUO-UM-7/31483.
1910.	<b>2004</b>	[...]*	Żąda: • wykreślenia z planów ograniczenia możliwości zabudowy działek o szerokości mniejszej niż 16 m dla terenów MN1, MN2 oraz mniejszej niż 20 m dla terenów MN4 zgodnie z uwagą do planu Komisji	1. 37 obręb 77 2. 34, 35, 36, 38, 39 obręb 77	Dotyczy działek: 37, 34, 35, 36, 38, 39 RL	Prezydent Miasta Krakowa częściowo uwzględnił	Uwaga pozostaje częściowo nieuwzględniona przez Radę  Uwaga uwzględniona w zakresie wykreślenia zapisu dotyczącego zasady lokalizacji jednego budynku mieszkalnego na jednej działce budowlanej  Uwaga uwzględniona częściowo w zakresie zmniejszenia minimalnej szerokości

			<p>Planowania Przestrzennego i Ochrony Środowiska RMK</p> <ul style="list-style-type: none"> <li>• wykreślenia zasady <i>jedna działka jeden dom</i></li> <li>• zmniejszenia strefy ochronnej od lasów bez możliwości zabudowy z 30m</li> <li>• wykreślenia zakazu wznoszenia wolnostojących obiektów usługowych w terenach MN</li> </ul> <p><b>Wnosi o:</b></p> <ol style="list-style-type: none"> <li>1. <b>ujęcie w planie drogi oraz weryfikację stanu faktycznego w terenie- została wykonana nawierzchnia tłuczeniowa</b></li> <li>2. <b>przeznaczenie działek pod budownictwo jednorodzinne</b></li> </ol>		<p><b>Dotyczy działki 38:</b> RL ZL</p>	<p><b>wniesionej uwagi</b></p>	<p><b>Miasta Krakowa</b></p>	<p>działki budowlanej. Zmiana polegać będzie na doprecyzowaniu zapisu, który odnosić się będzie do nowo wydzielanych działek budowlanych. Wskaźnik szerokości działki zostanie ujednoczony na całym obszarze planu tj. określony jako minimalny zgodnie z przepisami odrębnymi.</p> <p><b>Uwaga nieuwzględniona</b> w pozostałym zakresie</p> <p>Projekt planu uzyskał uzgodnienie przez Lasy Państwowe Nadleśnictwo Myślenice - Pismo znak: Z-2120/MPZP-24/08 z dnia 21.07.2008, w którym wskazuje że: „<i>minimalna odległość pomiędzy granicą terenów leśnych, a granicą terenów budownictwa wynosi 30 m i w takiej odległości od lasu należy poprowadzić nieprzekraczalną linię zabudowy</i>”.</p> <p>Tyniec – Osiedle to teren o dominującym przeznaczeniu pod budownictwo mieszkaniowe. Zapisy dopuszczające lokalizację usług są wystarczające.</p> <p>Działki zgodnie ze Studium znajdują się w obrębie terenów otwartych, w których obowiązuje całkowite wykluczenie prawa zabudowy – art. 9 ust. 4 ustawy o planowaniu i zagospodarowaniu przestrzennym z dnia 27 marca 2003 r. W projekcie planu nie wskazuje się dróg obsługujących tereny nie przeznaczone pod zainwestowanie.</p>
1911.	<b>2005</b>	[...]*	<p><b>Żąda:</b></p> <ul style="list-style-type: none"> <li>• wykreślenia z planów ograniczenia możliwości zabudowy działek o szerokości mniejszej niż 16 m dla terenów MN1, MN2 oraz mniejszej niż 20 m dla terenów MN4 zgodnie z uwagą do planu Komisji Planowania Przestrzennego i Ochrony Środowiska RMK</li> <li>• wykreślenia zasady <i>jedna działka jeden dom</i></li> <li>• zmniejszenia strefy ochronnej od lasów bez możliwości zabudowy z 30m</li> <li>• wykreślenia zakazu wznoszenia wolnostojących obiektów usługowych w terenach MN</li> </ul> <p><b>Wnosi o:</b></p> <ol style="list-style-type: none"> <li>1. <b>ujęcie w planie drogi oraz weryfikację stanu faktycznego w terenie- została wykonana nawierzchnia tłuczeniowa</b></li> <li>2. <b>przeznaczenie działek pod budownictwo jednorodzinne</b></li> </ol>	<p>1. 37 obręb 77 2. 34, 35, 36, 38, 39 obręb 77</p>	<p><b>Dotyczy działek: 37, 34, 35, 36, 38, 39</b> RL  <b>Dotyczy działki 38:</b> RL ZL</p>	<p><b>Prezydent Miasta Krakowa częściowo nieuwzględnił wniesionej uwagi</b></p>	<p><b>Uwaga pozostaje częściowo nieuwzględniona przez Radę Miasta Krakowa</b></p>	<p><b>Uwaga uwzględniona</b> w zakresie wykreślenia zapisu dotyczącego zasady lokalizacji jednego budynku mieszkalnego na jednej działce budowlanej</p> <p><b>Uwaga uwzględniona częściowo</b> w zakresie zmniejszenia minimalnej szerokości działki budowlanej. Zmiana polegać będzie na doprecyzowaniu zapisu, który odnosić się będzie do nowo wydzielanych działek budowlanych. Wskaźnik szerokości działki zostanie ujednoczony na całym obszarze planu tj. określony jako minimalny zgodnie z przepisami odrębnymi.</p> <p><b>Uwaga nieuwzględniona</b> w pozostałym zakresie</p> <p>Projekt planu uzyskał uzgodnienie przez Lasy Państwowe Nadleśnictwo Myślenice - Pismo znak: Z-2120/MPZP-24/08 z dnia 21.07.2008, w którym wskazuje że: „<i>minimalna odległość pomiędzy granicą terenów leśnych, a granicą terenów budownictwa wynosi 30 m i w takiej odległości od lasu należy poprowadzić nieprzekraczalną linię zabudowy</i>”.</p> <p>Tyniec – Osiedle to teren o dominującym przeznaczeniu pod budownictwo mieszkaniowe. Zapisy dopuszczające lokalizację usług są wystarczające.</p> <p>Działki zgodnie ze Studium znajdują się w obrębie terenów otwartych, w których obowiązuje całkowite wykluczenie prawa zabudowy – art. 9 ust. 4 ustawy o planowaniu i zagospodarowaniu przestrzennym z dnia 27 marca 2003 r. W projekcie planu nie wskazuje się dróg obsługujących tereny nie przeznaczone pod zainwestowanie.</p>
1912.	<b>2006</b>	[...]*	<ul style="list-style-type: none"> <li>• Domaga się uaktualnienia map na których został przedstawiony Plan Zagospodarowania i</li> </ul>	obszar planu		<p><b>Prezydent Miasta</b></p>	<p><b>Uwaga pozostaje</b></p>	<p><b>Uwaga nieuwzględniona</b></p>

			uwzględniania w planie uwarunkowań własnościowych. <ul style="list-style-type: none"> <li>W przedłożonym planie nie są naniesione na mapy istniejące budynki, stąd projektowane drogi są na terenach gdzie aktualnie stoją domy. Prowadzi się nowe drogi do działek które dysponują już dostępem do istniejących dróg.</li> <li>W przedłożonym planie nie są naniesione istniejące drogi: ul. Stępcice droga zaprojektowana bez końcowego odcinka.</li> </ul>			<b>Krakowa nie uwzględnił wniesionej uwagi</b>	<b>nieuwzględniona przez Radę Miasta Krakowa</b>	Projekt planu wskazuje docelowy układ komunikacyjny. Autor uwagi nie wskazuje przykładów poprowadzenia dróg w miejscach istniejących budynków. Projekt planu sporządzany jest w oparciu o dostępne podkłady mapowe.
1913.	<b>2007</b>	[...]*	<b>Żąda</b> dopuszczenia drugiej linii zabudowy, zgodnie z uwagą Komisji Planowania Przestrzennego i Ochrony Środowiska RMK	obszar planu		<b>Prezydent Miasta Krakowa nie uwzględnił wniesionej uwagi</b>	<b>Uwaga pozostaje nieuwzględniona przez Radę Miasta Krakowa</b>	<b>Uwaga nieuwzględniona</b> W projekcie planu nie dopuszcza się trzeciego i dalszych rzędów zabudowy. Tym samym dopuszcza się lokalizację drugiego rzędu zabudowy. Jednak zgodnie z ustaleniami planu każda nowo wydzielana działka budowlana w pierwszym i drugim rzędzie zabudowy musi mieć zapewniony dostęp do drogi publicznej w rozumieniu przepisów szczególnych.
1914.	<b>2008</b>	[...]*	<b>Żąda</b> wykreślenia z planów ograniczenia możliwości zabudowy działek o szerokości mniejszej niż 16 m dla terenów MN1, MN2 oraz mniejszej niż 20 m dla terenów MN4 zgodnie z uwagą do planu Komisji Planowania Przestrzennego i Ochrony Środowiska RMK (większość działek nie spełnia tego warunku – są węższe).	obszar planu		<b>Prezydent Miasta Krakowa częściowo nie uwzględnił wniesionej uwagi</b>	<b>Uwaga pozostaje częściowo nieuwzględniona przez Radę Miasta Krakowa</b>	<b>Uwaga uwzględniona częściowo</b> Uwaga uwzględniona częściowo w zakresie zmniejszenia minimalnej szerokości działki budowlanej. Zmiana polegać będzie na doprecyzowaniu zapisu, który odnosić się będzie do nowo wydzielanych działek budowlanych. Wskaźnik szerokości działki zostanie ujednolicony na całym obszarze planu tj. określony jako minimalny zgodnie z przepisami odrębnymi.
1915.	<b>2009</b>	[...]*	<b>Nie zgadza się na</b> planowane wyburzenie budynku dawnego przedszkola, który ma być przeznaczony po adaptacji na ośrodek zdrowia i plac zabaw dla dzieci z Przedszkola nr 133.	obszar planu		<b>Prezydent Miasta Krakowa nie uwzględnił wniesionej uwagi</b>	<b>Uwaga pozostaje nieuwzględniona przez Radę Miasta Krakowa</b>	<b>Uwaga nieuwzględniona</b> Zaprojektowana droga dojazdowa KDD umożliwi lepsze skomunikowanie terenów mieszkaniowych położonych w rejonie ul. Heligundy oraz Wąlgierza Wdalego. Dla realizacji usług publicznych przeznaczono tereny w rejonie ul. Dziewiarzy. Ośrodek zdrowia mógłby powstać wg planu w obrębie terenów zabudowy usługowej – usługi publiczne (UP1) – w § 20 ust. 1 pkt. 1/ lit. b/ wskazano jako przeznaczenie podstawowe m.in. obiekty zdrowia.
1916.	<b>2010</b>	[...]*	<b>Popiera</b> budowę planowanej drogi od północy wokół Winnicy. Początek tej drogi powinien być wspólny z zaplanowaną drogą dojazdową do oczyszczalni ścieków a nie w najbardziej niebezpiecznym miejscu ul. Bolesława Śmiałego.	obszar planu		<b>Prezydent Miasta Krakowa nie uwzględnił wniesionej uwagi</b>	<b>Uwaga pozostaje nieuwzględniona przez Radę Miasta Krakowa</b>	<b>Uwaga nieuwzględniona</b> Zaprojektowany układ drogowy wynika z obowiązku zapewnienia działkom budowlanym dostępności do dróg publicznych, co szczegółowo określono w § 14 Rozporządzenia Ministra Infrastruktury z dnia 12 kwietnia 2002 r. w sprawie warunków technicznych, jakim powinny odpowiadać budynki i ich usytuowanie; art. 2 pkt. 12) i 14) ustawy o planowaniu i zagospodarowaniu przestrzennym z dnia 27 marca 2003 r. oraz art. 4 pkt. 3a) ustawy o gospodarce nieruchomościami z dnia 21 sierpnia 1997 r. Obecnie na Osiedlu nie ma wystarczającej ilości dróg publicznych, a te które są -

								nie posiadają wymaganych parametrów. Projekt planu m.in. w zakresie projektowanego układu komunikacyjnego posiada niezbędne opinie i uzgodnienia.  Stanowisko Zarządu Infrastruktury Komunalnej i Transportu z dnia 7 lipca 2009 r. – pismo znak: ZIKiT/S/47152/09/IUO-UM-7/31483.
1917.	<b>2012</b>	[...]*	<b>1. Wnosi</b> o zmniejszenie obszarów usług publicznych (UP1, złożonego z działek o nr: 2/19 i 68/2) o teren działki nr 2/19 po byłej Spółdzielni Produkcyjnej „Odnowa” w Tyńcu Obecnie na tym obszarze, na działce nr 68/2 należącej do Opactwa Benedyktynów, wydano warunki zabudowy zagospodarowania terenu dla inwestycji pn. „Budowa Muzeum Konfederatów Barskich i lapidarium wraz z parkingiem na 120 samochodów” – <b>decyzja AU-02-6.MKW.7331-3297/08 z dnia 25.05.2007.</b> Usytuowanie tak dużego obszaru usług publicznych (UP1) w centrum osiedla, spowoduje znaczne zwiększenie już nazbyt dużego ruchu samochodowego panującego na tym obszarze, co utrudni życie Mieszkańcom przyległego terenu. <b>2. Proponuje</b> przeznaczenie tego terenu (dz. 2/19), pod budownictwo jednorodzinne (MM) lub usługi publiczne (UP3, UP4) – szkoła podstawowa, gimnazjum.	2/19, 68/2 obręb 73	<b>Dotyczy działki 2/19: UP1 R2</b>  <b>Dotyczy działki 68/2: UP1 MN1 KDL KDD</b>	<b>Prezydent Miasta Krakowa nie uwzględnił wniesionej uwagi</b>	<b>Uwaga pozostaje nieuwzględniona przez Radę Miasta Krakowa</b>	<b>Uwaga nieuwzględniona</b> Zgodnie ze Studium – część tekstowa, w <i>obrębie terenów mieszkaniowych niskiej intensywności MN dopuszcza się realizację niezbędnych obiektów i urządzeń służących realizacji celów publicznych na poziomie lokalnym.</i>  Obecnie w obszarze objętym planem brak jest terenów dla kompleksowej realizacji usług publicznych, natomiast wyznaczona w projekcie planu lokalizacja jest optymalna.
1918.	<b>2013</b>	[...]*	<b>Sprzeciw</b> wobec planowanej drogi zbiorczej (KDZ) w ulicach Bogucianka i Bolesława Śmiałego • Wnoszą o wyeliminowanie tranzytowego ruchu kołowego, wykonanie chodników jednostronnych, umieszczenie ścieżek rowerowych na wale wiślanym, zaprojektowanie części ulic o ruchu jednokierunkowym, projektowanie ulic jako KDD i KDW	obszar planu		<b>Prezydent Miasta Krakowa nie uwzględnił wniesionej uwagi</b>	<b>Uwaga pozostaje nieuwzględniona przez Radę Miasta Krakowa</b>	<b>Uwaga nieuwzględniona</b> Zaprojektowany układ drogowy wynika z obowiązku zapewnienia działkom budowlanym dostępności do dróg publicznych, co szczegółowo określono w § 14 Rozporządzenia Ministra Infrastruktury z dnia 12 kwietnia 2002 r. w sprawie warunków technicznych, jakim powinny odpowiadać budynki i ich usytuowanie; art. 2 pkt. 12) i 14) ustawy o planowaniu i zagospodarowaniu przestrzennym z dnia 27 marca 2003 r. oraz art. 4 pkt. 3a) ustawy o gospodarce nieruchomościami z dnia 21 sierpnia 1997 r.  Obecnie na Osiedlu nie ma wystarczającej ilości dróg publicznych, a te które są - nie posiadają wymaganych parametrów. Projekt planu m.in. w zakresie projektowanego układu komunikacyjnego posiada niezbędne opinie i uzgodnienia.  Stanowisko Zarządu Infrastruktury Komunalnej i Transportu z dnia 7 lipca 2009 r. – pismo znak: ZIKiT/S/47152/09/IUO-UM-7/31483.
1919.	<b>2014</b>	[...]*	<b>1. poparcie</b> dla usytuowania terenu rekreacji i sportu (US1) <b>2. poparcie</b> dla usytuowania terenu zabudowy usługowej (UP3) <b>3. wniosek</b> o zagospodarowanie na części działki istniejącego oczka wodnego (WS) z przeznaczeniem na teren rekreacyjny	Ad.1. 127/93 obręb 76  Ad.2. działka nr 97 obręb 73	Ad. 1. US KDW MN4  Ad. 2. UP3 MN1	<b>Prezydent Miasta Krakowa nie uwzględnił wniesionej uwagi</b>	<b>Uwaga pozostaje nieuwzględniona przez Radę Miasta Krakowa</b>	<b>Uwaga nieuwzględniona</b> Istniejące oczko wodne to teren wód powierzchniowych. W sąsiedztwie znajdują się tereny przeznaczone w projekcie planu pod zieleni urządzone (ZP1). W przeznaczeniu uzupełniającym dla terenów ZP1 dopuszczono możliwość realizacji m.in. placów zabaw, boisk sportowych oraz sezonowych obiektów tymczasowych w zakresie usług kultury, turystyki, sportu i rekreacji (§27 ust. 1 pkt. 2).

				Ad. 3. działka 78/3	KDL  Ad. 3. KDL ZPI UPI			
1920.	<b>2015</b>	[...]*	<ul style="list-style-type: none"> <li>• <b>Wniosek</b> o umieszczenie w p.z.p. odtworzenia przeprawy promowej w os. Tyniec</li> <li>• <b>W tej sprawie został podpisany w 2007 roku list intencyjny o współdziałaniu Gmin na rzecz przywrócenia przeprawy promowej na rzece Wiśle, pomiędzy Tyńcem a Piekarami,(gminy Liszki i Kraków)</b></li> </ul>	obszar planu		<b>Prezydent Miasta Krakowa nie uwzględnił wniesionej uwagi</b>	<b>Uwaga pozostaje nieuwzględniona przez Radę Miasta Krakowa</b>	<b>Uwaga nieuwzględniona</b>  W projekcie planu w rejonie ul. Promowej wskazano tereny komunikacji wodnej KW. W obrębie terenów KW w przeznaczeniu podstawowym wskazano możliwość realizacji przystani rzecznej a także pomostów oraz innych obiektów i urządzeń służących obsłudze rzecznych promów i statków wycieczkowych, w tym tzw. tramwaju wodnego (§37 ust. 1 pkt. 1). W związku z powyższym projekt planu uwzględnia odtworzenie przeprawy promowej.
1921.	<b>2016</b>	[...]*	<ol style="list-style-type: none"> <li>1. <b>sprzeciw</b> co do projektowanej drogi (KDL) łączącej ulicę Bolesława Śmiałego i Obrony Tyńca przechodzącej przez nowo wybudowany budynek mieszkalny</li> <li>2. <b>wnoszą o</b> zaprojektowanie tej drogi jako (KDD) w początkowym odcinku od ul. Obrony Tyńca w istniejącej ul. Skolczanka, a następnie wzdłuż istniejącego rowu melioracyjnego</li> <li>3. <b>wnoszą o</b> przeznaczenie terenów rolnych (R2) wzdłuż projektowanej ulicy (od strony lasu) pod tereny pod zabudowę jednorodzinną (MN)</li> </ol>	Obszar planu		<b>Prezydent Miasta Krakowa nie uwzględnił wniesionej uwagi</b>	<b>Uwaga pozostaje nieuwzględniona przez Radę Miasta Krakowa</b>	<b>Uwaga nieuwzględniona</b>  Zaprojektowany układ drogowy wynika z obowiązku zapewnienia działkom budowlanym dostępności do dróg publicznych, co szczegółowo określono w § 14 Rozporządzenia Ministra Infrastruktury z dnia 12 kwietnia 2002 r. w sprawie warunków technicznych, jakim powinny odpowiadać budynki i ich usytuowanie; art. 2 pkt. 12) i 14) ustawy o planowaniu i zagospodarowaniu przestrzennym z dnia 27 marca 2003 r. oraz art. 4 pkt. 3a) ustawy o gospodarce nieruchomościami z dnia 21 sierpnia 1997 r.  Obecnie na Osiedlu nie ma wystarczającej ilości dróg publicznych, a te które są - nie posiadają wymaganych parametrów. Projekt planu m.in. w zakresie projektowanego układu komunikacyjnego posiada niezbędne opinie i uzgodnienia.  Stanowisko Zarządu Infrastruktury Komunalnej i Transportu z dnia 7 lipca 2009 r. – pismo znak: ZIKiT/S/47152/09/IUO-UM-7/31483.  Autor uwagi nie wskazuje przykładów poprowadzenia dróg w miejscach istniejących budynków.  Możliwość przeznaczenia terenów pod zabudowę mieszkaniową zależne jest m.in. od Studium uwarunkowań i kierunków zagospodarowania przestrzennego miasta Krakowa jak również pozostałych uwarunkowań przestrzennych, prawnych oraz opinii i uzgodnień.  Projekt planu uwzględnia ustalenia Studium, które są wiążące dla organów gminy przy sporządzaniu planów miejscowych – art. 9 ust. 4 ustawy o planowaniu i zagospodarowaniu przestrzennym z dnia 27 marca 2003 r.
1922.	<b>2017</b>	[...]*	<ol style="list-style-type: none"> <li>1. <b>Sprzeciw</b> wobec poszerzenia ulic Benedyktyńskiej i Dzierżawiarzy</li> <li>2. Sugestia: ul. Benedyktyńską należy zaplanować zgodnie z decyzją <b>AU-2/7331/3954/07 z dnia</b></li> </ol>	obszar planu		<b>Prezydent Miasta Krakowa nie uwzględnił</b>	<b>Uwaga pozostaje nieuwzględniona przez Radę</b>	<b>Uwaga nieuwzględniona</b>  Zaprojektowany układ drogowy wynika z obowiązku zapewnienia działkom budowlanym dostępności do dróg publicznych, co szczegółowo określono w § 14

			<p><b>14.12.2007 o ustaleniu lokalizacji inwestycji celu publicznego „Przebudowa ul. Benedyktyńskiej w Krakowie, wraz z odwodnieniem, oświetleniem i przekładkami kolidującego uzbrojenia”.</b></p> <ul style="list-style-type: none"> <li>3. ul. Dziewiarzy pozostawić w obecnym kształcie jako droga ślepa, ponieważ powoduje to ograniczenie ruchu samochodowego, a przy ulicy zlokalizowane są: ogródek jordanowski, Dom Kultury, biblioteka, Przychodnia Zdrowia oraz Dom Opieki Społecznej, czyli obiekty, wokół których pożądane jest ograniczenie ruchu kołowego</li> </ul>			wniesionej uwagi	Miasta Krakowa	<p>Rozporządzenia Ministra Infrastruktury z dnia 12 kwietnia 2002 r. w sprawie warunków technicznych, jakim powinny odpowiadać budynki i ich usytuowanie; art. 2 pkt. 12) i 14) ustawy o planowaniu i zagospodarowaniu przestrzennym z dnia 27 marca 2003 r. oraz art. 4 pkt. 3a) ustawy o gospodarce nieruchomościami z dnia 21 sierpnia 1997 r.</p> <p>Obecnie na Osiedlu nie ma wystarczającej ilości dróg publicznych, a te które są - nie posiadają wymaganych parametrów.</p> <p>Projekt planu m.in. w zakresie projektowanego układu komunikacyjnego posiada niezbędne opinie i uzgodnienia.</p> <p>Stanowisko Zarządu Infrastruktury Komunalnej i Transportu z dnia 7 lipca 2009 r. – pismo znak: ZIKiT/S/47152/09/IUO-UM-7/31483.</p>
1923.	2018	[...]*	<p><b>Sprzeciw</b> wobec projektowanej drodze ze skrzyżowania ulic Bogucianka, Benedyktyńska i Bolesława Śmiałego w kierunku ul. Heligundy przez budynek dawnego przedszkola nr 133 położonego na działce nr 324, być przeznaczony po adaptacji na ośrodek zdrowia i plac zabaw dla dzieci z Przedszkola nr 133.</p>	Obszar planu		Prezydent Miasta Krakowa nie uwzględnił wniesionej uwagi	Uwaga pozostaje nieuwzględniona przez Radę Miasta Krakowa	<p><b>Uwaga nieuwzględniona</b></p> <p>Zaprojektowana droga dojazdowa KDD umożliwi lepsze skomunikowanie terenów mieszkaniowych położonych w rejonie ul. Heligundy oraz Walgierza Wdalego. Dla realizacji usług publicznych przeznaczono tereny w rejonie ul. Dziewiarzy.</p> <p>Ośrodek zdrowia mógłby powstać wg planu w obrębie terenów zabudowy usługowej – usługi publiczne (UP1) – w § 20 ust. 1 pkt. 1/ lit. b/ wskazano jako przeznaczenie podstawowe m.in. obiekty zdrowia.</p>
1924.	2019	[...]*	<p><b>Wnoszą o</b> umieszczenie w planach zagospodarowania przestrzennego Tyniec-Osiedle centrum dla obsługi turystycznej oraz zaprojektowanie w tym obszarze (odtworzenie) przeprawy promowej i ścieżek rowerowych w nawiązaniu do istniejącego przystanku tramwaju wodnego wraz z parkingami dla samochodów osobowych, obiektami gastronomicznymi, toaletami oraz małą architekturą (ławki, kosze na śmieci, altanki)</p>	obszar planu		Prezydent Miasta Krakowa nie uwzględnił wniesionej uwagi	Uwaga pozostaje nieuwzględniona przez Radę Miasta Krakowa	<p><b>Uwaga nieuwzględniona</b></p> <p>Obiekty związane z obsługą turystyczną zgodnie z projektem planu są dopuszczone do realizacji w obrębie terenów zabudowy usługowej – usługi publiczne (UP1). W projekcie planu w rejonie ul. Promowej wskazano tereny komunikacji wodnej KW oraz tereny parkingów KP. W obrębie terenów KW w przeznaczeniu podstawowym wskazano możliwość realizacji przystani rzecznej a także pomostów oraz innych obiektów i urządzeń służących obsłudze rzecznych promów i statków wycieczkowych, w tym tzw. tramwaju wodnego (§37 ust. 1 pkt. 1).</p>
1925.	2020	[...]*	<p>4. <b>sprzeciw</b> co do projektowanej drogi (KDL) łączącej ulice Bolesława Śmiałego i Obrony Tyńca przechodzącej przez nowo wybudowany budynek mieszkalny</p> <p>5. <b>wnoszą o</b> zaprojektowanie tej drogi jako (KDD) w początkowym odcinku od ul. Obrony Tyńca w istniejącej ul. Skolczanka, a następnie wzdłuż istniejącego rowu melioracyjnego</p> <p>6. <b>wnoszą o</b> przeznaczenie terenów rolnych (R2) wzdłuż projektowanej ulicy (od strony lasu) pod tereny pod zabudowę jednorodziną (MN)</p>	Obszar planu		Prezydent Miasta Krakowa nie uwzględnił wniesionej uwagi	Uwaga pozostaje nieuwzględniona przez Radę Miasta Krakowa	<p><b>Uwaga nieuwzględniona</b></p> <p>Zaprojektowany układ drogowy wynika z obowiązku zapewnienia działkom budowlanym dostępności do dróg publicznych, co szczegółowo określono w § 14 Rozporządzenia Ministra Infrastruktury z dnia 12 kwietnia 2002 r. w sprawie warunków technicznych, jakim powinny odpowiadać budynki i ich usytuowanie; art. 2 pkt. 12) i 14) ustawy o planowaniu i zagospodarowaniu przestrzennym z dnia 27 marca 2003 r. oraz art. 4 pkt. 3a) ustawy o gospodarce nieruchomościami z dnia 21 sierpnia 1997 r.</p> <p>Obecnie na Osiedlu nie ma wystarczającej ilości dróg publicznych, a te które są - nie posiadają wymaganych parametrów.</p> <p>Projekt planu m.in. w zakresie projektowanego układu komunikacyjnego posiada niezbędne opinie i uzgodnienia.</p>



								<p>Stanowisko Zarządu Infrastruktury Komunalnej i Transportu z dnia 7 lipca 2009 r. – pismo znak: ZIKiT/S/47152/09/IUO-UM-7/31483.</p> <p>Autor uwagi nie wskazuje przykładów poprowadzenia dróg w miejscach istniejących budynków.</p> <p>Możliwość przeznaczenia terenów pod zabudowę mieszkaniową zależne jest m.in. od Studium uwarunkowań i kierunków zagospodarowania przestrzennego miasta Krakowa jak również pozostałych uwarunkowań przestrzennych, prawnych oraz opinii i uzgodnień.</p> <p>Projekt planu uwzględnia ustalenia Studium, które są wiążące dla organów gminy przy sporządzaniu planów miejscowych – art. 9 ust. 4 ustawy o planowaniu i zagospodarowaniu przestrzennym z dnia 27 marca 2003 r.</p>
1926.	<b>2021</b>	[...]*	<p><b>1.poparcie</b> budowy planowanej drogi od północy wokół Winnicy ...</p> <p><b>2.sugestia</b> - budowa ronda w okolicy skrzyżowania ulic Bolesława Śmiałego i Nad Czerną – początek obwodnicy</p> <p><b>3.sugestia - wzdluż</b> projektowanej ulicy utworzyć parking dla samochodów osobowych i autokarów wraz z obiektami gastronomicznymi, toaletami i małą architekturą.</p>	obszar planu		<p><b>Prezydent Miasta Krakowa nie uwzględnił wniesionej uwagi</b></p>	<p><b>Uwaga pozostaje nieuwzględniona przez Radę Miasta Krakowa</b></p>	<p><b>Uwaga nieuwzględniona</b></p> <p>Zaprojektowany układ drogowy wynika z obowiązku zapewnienia działkom budowlanym dostępności do dróg publicznych, co szczegółowo określono w § 14 Rozporządzenia Ministra Infrastruktury z dnia 12 kwietnia 2002 r. w sprawie warunków technicznych, jakim powinny odpowiadać budynki i ich usytuowanie; art. 2 pkt. 12) i 14) ustawy o planowaniu i zagospodarowaniu przestrzennym z dnia 27 marca 2003 r. oraz art. 4 pkt. 3a) ustawy o gospodarce nieruchomościami z dnia 21 sierpnia 1997 r.</p> <p>Obecnie na Osiedlu nie ma wystarczającej ilości dróg publicznych, a te które są - nie posiadają wymaganych parametrów.</p> <p>Projekt planu m.in. w zakresie projektowanego układu komunikacyjnego posiada niezbędne opinie i uzgodnienia.</p> <p>Stanowisko Zarządu Infrastruktury Komunalnej i Transportu z dnia 7 lipca 2009 r. – pismo znak: ZIKiT/S/47152/09/IUO-UM-7/31483.</p>
1927.	<b>2022</b>	[...]*	<ul style="list-style-type: none"> <li>• <b>Wnoszą o</b> przeanalizowanie p.z.p Tynec-Osiedle pod względem utworzenia nowych obszarów dla zabudowy jednorodzinnej (MN), także umożliwić zabudowę drugiej linii, szczególnie tam gdzie działki mają dostęp do dróg publicznych i są już działkami uzbrojonymi, istnieją budynki i są wydane decyzje WZiZT, np. ulice Nad Czerną Heligundy</li> <li>• <b>wnoszą o</b> umożliwienie wydzielania terenów pod działalność komercyjną, małe pensjonaty, obiekty gastronomiczno-handlowe</li> </ul>	obszar planu		<p><b>Prezydent Miasta Krakowa nie uwzględnił wniesionej uwagi</b></p>	<p><b>Uwaga pozostaje nieuwzględniona przez Radę Miasta Krakowa</b></p>	<p><b>Uwaga nieuwzględniona</b></p> <p>Możliwość przeznaczenia terenów pod zabudowę mieszkaniową zależne jest m.in. od Studium uwarunkowań i kierunków zagospodarowania przestrzennego miasta Krakowa jak również pozostałych uwarunkowań przestrzennych, prawnych oraz opinii i uzgodnień.</p> <p>Projekt planu uwzględnia ustalenia Studium, które są wiążące dla organów gminy przy sporządzaniu planów miejscowych – art. 9 ust. 4 ustawy o planowaniu i zagospodarowaniu przestrzennym z dnia 27 marca 2003 r.</p> <p>W projekcie planu nie dopuszcza się trzeciego i dalszych rzędów zabudowy. Tym samym dopuszcza się lokalizację drugiego rzędu zabudowy. Jednak zgodnie z ustaleniami planu każda nowo wydzielana działka budowlana w pierwszym i drugim rzędzie zabudowy musi mieć zapewniony dostęp do drogi publicznej w rozumieniu przepisów szczególnych.</p>

								Tyniec – Osiedle to teren o dominującym przeznaczeniu pod budownictwo mieszkaniowe. Zapisy dopuszczające lokalizację usług są wystarczające.
1928.	<b>2023</b>	[...]*	<p>7. <b>sprzeciw</b> co do projektowanej drogi (KDL) łączącej ulicę Bolesława Śmiałego i Obrony Tyńca przechodzącej przez nowo wybudowany budynek mieszkalny</p> <p>8. <b>wnoszą o</b> zaprojektowanie tej drogi jako (KDD) w początkowym odcinku od ul. Obrony Tyńca w istniejącej ul. Skolczanka, a następnie wzdłuż istniejącego rowu melioracyjnego</p> <p>9. <b>wnoszą o</b> przeznaczenie terenów rolnych (R2) wzdłuż projektowanej ulicy (od strony lasu) pod tereny pod zabudowę jednorodziną (MN)</p>	Obszar planu			<p><b>Prezydent Miasta Krakowa nie uwzględnił wniesionej uwagi</b></p> <p><b>Uwaga pozostaje nieuwzględniona przez Radę Miasta Krakowa</b></p>	<p><b>Uwaga nieuwzględniona</b></p> <p>Zaprojektowany układ drogowy wynika z obowiązku zapewnienia działkom budowlanym dostępności do dróg publicznych, co szczegółowo określono w § 14 Rozporządzenia Ministra Infrastruktury z dnia 12 kwietnia 2002 r. w sprawie warunków technicznych, jakim powinny odpowiadać budynki i ich usytuowanie; art. 2 pkt. 12) i 14) ustawy o planowaniu i zagospodarowaniu przestrzennym z dnia 27 marca 2003 r. oraz art. 4 pkt. 3a) ustawy o gospodarce nieruchomościami z dnia 21 sierpnia 1997 r.</p> <p>Obecnie na Osiedle nie ma wystarczającej ilości dróg publicznych, a te które są - nie posiadają wymaganych parametrów. Projekt planu m.in. w zakresie projektowanego układu komunikacyjnego posiada niezbędne opinie i uzgodnienia.</p> <p>Stanowisko Zarządu Infrastruktury Komunalnej i Transportu z dnia 7 lipca 2009 r. – pismo znak: ZIKiT/S/47152/09/IUO-UM-7/31483.</p> <p>Autor uwagi nie wskazuje przykładów poprowadzenia dróg w miejscach istniejących budynków.</p> <p>Możliwość przeznaczenia terenów pod zabudowę mieszkaniową zależne jest m.in. od Studium uwarunkowań i kierunków zagospodarowania przestrzennego miasta Krakowa jak również pozostałych uwarunkowań przestrzennych, prawnych oraz opinii i uzgodnień.</p> <p>Projekt planu uwzględnia ustalenia Studium, które są wiążące dla organów gminy przy sporządzaniu planów miejscowych – art. 9 ust. 4 ustawy o planowaniu i zagospodarowaniu przestrzennym z dnia 27 marca 2003 r.</p>
1929.	<b>2024</b>	[...]*	<b>Wnoszą o</b> umieszczenie w planach zagospodarowania przestrzennego Tyniec-Osiedle centrum dla obsługi turystycznej oraz zaprojektowanie w tym obszarze (odtworzenie) przeprawy promowej i ścieżek rowerowych w nawiązaniu do istniejącego przystanku tramwaju wodnego wraz z parkingami dla samochodów osobowych, obiektami gastronomicznymi, toaletami oraz małą architekturą (ławki, kosze na śmieci, altanki)	obszar planu			<p><b>Prezydent Miasta Krakowa nie uwzględnił wniesionej uwagi</b></p> <p><b>Uwaga pozostaje nieuwzględniona przez Radę Miasta Krakowa</b></p>	<p><b>Uwaga nieuwzględniona</b></p> <p>Obiekty związane z obsługą turystyczną zgodnie z projektem planu są dopuszczone do realizacji w obrębie terenów zabudowy usługowej – usługi publiczne (UP1). W projekcie planu w rejonie ul. Promowej wskazano tereny komunikacji wodnej KW oraz tereny parkingów KP. W obrębie terenów KW w przeznaczeniu podstawowym wskazano możliwość realizacji przystani rzecznej a także pomostów oraz innych obiektów i urządzeń służących obsłudze rzecznych promów i statków wycieczkowych, w tym tzw. tramwaju wodnego (§37 ust. 1 pkt. 1).</p>
1930.	<b>2025</b>	[...]*	<p>1.<b>poparcie</b> budowy planowanej drogi od północy wokół Winnicy ...</p> <p>2.<b>sugestia</b>- budowa ronda w okolicy skrzyżowania ulic Bolesława Śmiałego i Nad Czerną– początek</p>	obszar planu			<p><b>Prezydent Miasta Krakowa nie uwzględnił</b></p> <p><b>Uwaga pozostaje nieuwzględniona przez Radę</b></p>	<p><b>Uwaga nieuwzględniona</b></p> <p>Zaprojektowany układ drogowy wynika z obowiązku zapewnienia działkom budowlanym dostępności do dróg publicznych, co szczegółowo określono w § 14</p>

			obwodnicy <b>3.sugestia - wzduż</b> projektowanej ulicy utworzyć parking dla samochodów osobowych i autokarów wraz z obiektami gastronomicznymi, toaletami i małą architekturą.			<b>wniesionej uwagi</b>	<b>Miasta Krakowa</b>	Rozporządzenia Ministra Infrastruktury z dnia 12 kwietnia 2002 r. w sprawie warunków technicznych, jakim powinny odpowiadać budynki i ich usytuowanie; art. 2 pkt. 12) i 14) ustawy o planowaniu i zagospodarowaniu przestrzennym z dnia 27 marca 2003 r. oraz art. 4 pkt. 3a) ustawy o gospodarce nieruchomościami z dnia 21 sierpnia 1997 r.  Obecnie na Osiedlu nie ma wystarczającej ilości dróg publicznych, a te które są - nie posiadają wymaganych parametrów. Projekt planu m.in. w zakresie projektowanego układu komunikacyjnego posiada niezbędne opinie i uzgodnienia.  Stanowisko Zarządu Infrastruktury Komunalnej i Transportu z dnia 7 lipca 2009 r. – pismo znak: ZIKiT/S/47152/09/IUO-UM-7/31483.
1931.	<b>2026</b>	[...]*	<b>Sprzeciw</b> wobec projektowanej drożdy ze skrzyżowania ulic Bogucianka, Benedyktyńska i Bolesława Śmiałego w kierunku ul. Heligundy przez budynek dawnego przedszkola nr 133 położonego na działce nr 324, być przeznaczony po adaptacji na ośrodek zdrowia i plac zabaw dla dzieci z Przedszkola nr 133.	Obszar planu		<b>Prezydent Miasta Krakowa nie uwzględnił wniesionej uwagi</b>	<b>Uwaga pozostaje nieuwzględniona przez Radę Miasta Krakowa</b>	<b>Uwaga nieuwzględniona</b> Zaprojektowana droga dojazdowa KDD umożliwi lepsze skomunikowanie terenów mieszkaniowych położonych w rejonie ul. Heligundy oraz Wdąlego. Dla realizacji usług publicznych przeznaczono tereny w rejonie ul. Dziewiarzy. Ośrodek zdrowia mógłby powstać wg planu w obrębie terenów zabudowy usługowej – usługi publiczne (UP1) – w § 20 ust. 1 pkt. 1/ lit. b/ wskazano jako przeznaczenie podstawowe m.in. obiektu zdrowia.
1932.	<b>2027</b>	[...]*	<b>1. Sprzeciw</b> wobec poszerzenia ulic Benedyktyńskiej i Dziewiarzy <b>2. Sugestia:</b> ul. Benedyktyńską należy zaplanować zgodnie z decyzją AU-2/7331/3954/07 z dnia <b>14.12.2007 o ustaleniu lokalizacji inwestycji celu publicznego „Przebudowa ul. Benedyktyńskiej w Krakowie, wraz z odwodnieniem, oświetleniem i przekładkami kolidującego uzbrojenia”.</b> <b>• 3. ul. Dziewiarzy</b> pozostawić w obecnym kształcie jako droga ślepa, ponieważ powoduje to ograniczenie ruchu samochodowego, a przy ulicy zlokalizowane są: ogródek jordanowski, Dom Kultury, biblioteka, Przychodnia Zdrowia oraz Dom Opieki Społecznej, czyli obiekty, wokół których pożądanym jest ograniczenie ruchu kołowego	obszar planu		<b>Prezydent Miasta Krakowa nie uwzględnił wniesionej uwagi</b>	<b>Uwaga pozostaje nieuwzględniona przez Radę Miasta Krakowa</b>	<b>Uwaga nieuwzględniona</b> Zaprojektowany układ drogowy wynika z obowiązku zapewnienia działkom budowlanym dostępności do dróg publicznych, co szczegółowo określono w § 14 Rozporządzenia Ministra Infrastruktury z dnia 12 kwietnia 2002 r. w sprawie warunków technicznych, jakim powinny odpowiadać budynki i ich usytuowanie; art. 2 pkt. 12) i 14) ustawy o planowaniu i zagospodarowaniu przestrzennym z dnia 27 marca 2003 r. oraz art. 4 pkt. 3a) ustawy o gospodarce nieruchomościami z dnia 21 sierpnia 1997 r.  Obecnie na Osiedlu nie ma wystarczającej ilości dróg publicznych, a te które są - nie posiadają wymaganych parametrów. Projekt planu m.in. w zakresie projektowanego układu komunikacyjnego posiada niezbędne opinie i uzgodnienia.  Stanowisko Zarządu Infrastruktury Komunalnej i Transportu z dnia 7 lipca 2009 r. – pismo znak: ZIKiT/S/47152/09/IUO-UM-7/31483.
1933.	<b>2028</b>	[...]*	<b>10. sprzeciw</b> co do projektowanej drogi (KDL) łączącej ulice Bolesława Śmiałego i Obrony Tyńca przechodzącej przez nowo wybudowany budynek mieszkalny <b>11. wnoszą o</b> zaprojektowanie tej drogi jako (KDD) w początkowym odcinku od ul. Obrony Tyńca w istniejącej ul. Skolczanka, a następnie wzduż istniejącego rowu melioracyjnego <b>12. wnoszą o</b> przeznaczenie terenów rolnych (R2)	Obszar planu		<b>Prezydent Miasta Krakowa nie uwzględnił wniesionej uwagi</b>	<b>Uwaga pozostaje nieuwzględniona przez Radę Miasta Krakowa</b>	<b>Uwaga nieuwzględniona</b> Zaprojektowany układ drogowy wynika z obowiązku zapewnienia działkom budowlanym dostępności do dróg publicznych, co szczegółowo określono w § 14 Rozporządzenia Ministra Infrastruktury z dnia 12 kwietnia 2002 r. w sprawie warunków technicznych, jakim powinny odpowiadać budynki i ich usytuowanie; art. 2 pkt. 12) i 14) ustawy o planowaniu i zagospodarowaniu przestrzennym z dnia 27 marca 2003 r. oraz art. 4 pkt. 3a) ustawy o gospodarce nieruchomościami z dnia 21 sierpnia 1997 r.

			wzdłuż projektowanej ulicy (od strony lasu) pod tereny pod zabudowę jednorodziną (MN)					<p>Obecnie na Osiedlu nie ma wystarczającej ilości dróg publicznych, a te które są - nie posiadają wymaganych parametrów.</p> <p>Projekt planu m.in. w zakresie projektowanego układu komunikacyjnego posiada niezbędne opinie i uzgodnienia.</p> <p>Stanowisko Zarządu Infrastruktury Komunalnej i Transportu z dnia 7 lipca 2009 r. – pismo znak: ZIKiT/S/47152/09/IUO-UM-7/31483.</p> <p>Autor uwagi nie wskazuje przykładów poprowadzenia dróg w miejscach istniejących budynków.</p> <p>Możliwość przeznaczenia terenów pod zabudowę mieszkaniową zależne jest m.in. od Studium uwarunkowań i kierunków zagospodarowania przestrzennego miasta Krakowa jak również pozostałych uwarunkowań przestrzennych, prawnych oraz opinii i uzgodnień.</p> <p>Projekt planu uwzględnia ustalenia Studium, które są wiążące dla organów gminy przy sporządzaniu planów miejscowych – art. 9 ust. 4 ustawy o planowaniu i zagospodarowaniu przestrzennym z dnia 27 marca 2003 r.</p>
1934.	<b>2029</b>	[...]*	<p><b>Sprzeciw</b> wobec planowanej drogi zbiorczej (KDZ) w ulicach Bogucianka i Bolesława Śmiałego</p> <ul style="list-style-type: none"> <li>Wnoszą o wyeliminowanie tranzytowego ruchu kołowego, wykonanie chodników jednostronnych, umieszczenie ścieżek rowerowych na wale wiślanym, zaprojektowanie części ulic o ruchu jednokierunkowym, projektowanie ulic jako KDD i KDW</li> </ul>	obszar planu		<b>Prezydent Miasta Krakowa nie uwzględnił wniesionej uwagi</b>	<b>Uwaga pozostaje nieuwzględniona przez Radę Miasta Krakowa</b>	<p><b>Uwaga nieuwzględniona</b></p> <p>Zaprojektowany układ drogowy wynika z obowiązku zapewnienia działkom budowlanym dostępności do dróg publicznych, co szczegółowo określono w § 14 Rozporządzenia Ministra Infrastruktury z dnia 12 kwietnia 2002 r. w sprawie warunków technicznych, jakim powinny odpowiadać budynki i ich usytuowanie; art. 2 pkt. 12) i 14) ustawy o planowaniu i zagospodarowaniu przestrzennym z dnia 27 marca 2003 r. oraz art. 4 pkt. 3a) ustawy o gospodarce nieruchomościami z dnia 21 sierpnia 1997 r.</p> <p>Obecnie na Osiedlu nie ma wystarczającej ilości dróg publicznych, a te które są - nie posiadają wymaganych parametrów.</p> <p>Projekt planu m.in. w zakresie projektowanego układu komunikacyjnego posiada niezbędne opinie i uzgodnienia.</p> <p>Stanowisko Zarządu Infrastruktury Komunalnej i Transportu z dnia 7 lipca 2009 r. – pismo znak: ZIKiT/S/47152/09/IUO-UM-7/31483.</p>
1935.	<b>2030</b>	[...]*	<p><b>1. poparcie</b> dla usytuowania terenu rekreacji i sportu (US1)</p> <p><b>2. poparcie</b> dla usytuowania terenu zabudowy usługowej (UP3)</p> <p><b>3. wniosek</b> o zagospodarowanie na części działki istniejącego oczka wodnego (WS) z przeznaczeniem na teren rekreacyjny</p>	<p>Ad.1. 127/93 obręb 76</p> <p>Ad.2. działka nr 97 obręb 73</p> <p>Ad.3. działka 78/3</p>	<p>Ad.1. US KDW MN4</p> <p>Ad.2. UP3 MN1 KDL</p> <p>Ad.3.</p>	<b>Prezydent Miasta Krakowa nie uwzględnił wniesionej uwagi</b>	<b>Uwaga pozostaje nieuwzględniona przez Radę Miasta Krakowa</b>	<p><b>Uwaga nieuwzględniona</b></p> <p>Istniejące oczko wodne to teren wód powierzchniowych. W sąsiedztwie znajdują się tereny przeznaczone w projekcie planu pod zieleni urządzone (ZP1). W przeznaczeniu uzupełniającym dla terenów ZP1 dopuszczono możliwość realizacji m.in. placów zabaw, boisk sportowych oraz sezonowych obiektów tymczasowych w zakresie usług kultury, turystyki, sportu i rekreacji (§27 ust. 1 pkt. 2).</p>

					<b>KDL ZP1 UP1</b>			
1936.	<b>2031</b>	[...]*	<p><b>1. Wnosi</b> o zmniejszenie obszarów usług publicznych (UP1, złożonego z działek o nr: 2/19 i 68/2) o teren działki nr 2/19 po byłej Spółdzielni Produkcyjnej „Odnowa” w Tyńcu</p> <p>Obecnie na tym obszarze, na działce nr 68/2 należącej do Opactwa Benedyktynów, wydano warunki zabudowy zagospodarowania terenu dla inwestycji pn. „Budowa Muzeum Konfederatów Barskich i lapidarium wraz z parkingiem na 120 samochodów” – <b>decyzja AU-02-6.MKW.7331-3297/08 z dnia 25.05.2007.</b> Usytuowanie tak dużego obszaru usług publicznych (UP1) w centrum osiedla, spowoduje znaczne zwiększenie już nazbyt dużego ruchu samochodowego panującego na tym obszarze, co utrudni życie Mieszkańcom przyległego terenu.</p> <p><b>2. Proponuje</b> przeznaczenie tego terenu (dz. 2/19), pod budownictwo jednorodzinne (MM) lub usługi publiczne (UP3, UP4) – szkoła podstawowa, gimnazjum.</p>	2/19, 68/2 obręb 73	Dotyczy działki 2/19: UP1 R2  Dotyczy działki 68/2: UP1 MN1 KDL KDD	Prezydent Miasta Krakowa nie uwzględnił wniesionej uwagi	Uwaga pozostaje nieuwzględnion a przez Radę Miasta Krakowa	<p><b>Uwaga nieuwzględniona</b></p> <p>Zgodnie ze Studium – część tekstowa, w <i>obrębie terenów mieszkaniowych niskiej intensywności MN dopuszcza się realizację niezbędnych obiektów i urządzeń służących realizacji celów publicznych na poziomie lokalnym.</i></p> <p>Obecnie w obszarze objętym planem brak jest terenów dla kompleksowej realizacji usług publicznych, natomiast wyznaczona w projekcie planu lokalizacja jest optymalna.</p>
1937.	<b>2032</b>	[...]*	<ul style="list-style-type: none"> <li>• <b>Wniosek</b> o umieszczenie w p.z.p. odtworzenia przeprawy promowej w os. Tyniec</li> <li>• <b>W tej sprawie został podpisany w 2007 roku list intencyjny o współdziałaniu Gmin na rzecz przywrócenia przeprawy promowej na rzece Wiśle, pomiędzy Tyńcem a Piekarami, (gminy Liszki i Kraków)</b></li> </ul>	obszar planu		Prezydent Miasta Krakowa nie uwzględnił wniesionej uwagi	Uwaga pozostaje nieuwzględnion a przez Radę Miasta Krakowa	<p><b>Uwaga nieuwzględniona</b></p> <p>W projekcie planu w rejonie ul. Promowej wskazano tereny komunikacji wodnej KW. W obrębie terenów KW w przeznaczeniu podstawowym wskazano możliwość realizacji przystani rzecznej a także pomostów oraz innych obiektów i urządzeń służących obsłudze rzecznych promów i statków wycieczkowych, w tym tzw. tramwaju wodnego (§37 ust. 1 pkt. 1).</p> <p>W związku z powyższym projekt planu uwzględni odtworzenie przeprawy promowej.</p>
1938.	<b>2033</b>	[...]*	<ul style="list-style-type: none"> <li>• <b>Wnoszą</b> o przeanalizowanie p.z.p Tyniec-Osiedle pod względem utworzenia nowych obszarów dla zabudowy jednorodzinnej (MN), także umożliwić zabudowę drugiej linii, szczególnie tam gdzie działki mają dostęp do dróg publicznych i są już działkami uzbrojonymi, istnieją budynki i są wydane decyzje WZiZT, np. ulice Nad Czerną Heligundy</li> <li>• <b>wnoszą</b> o umożliwienie wydzielenia terenów pod działalność komercyjną, małe pensjonaty, obiekty gastronomiczno-handlowe</li> </ul>	obszar planu		Prezydent Miasta Krakowa nie uwzględnił wniesionej uwagi	Uwaga pozostaje nieuwzględnion a przez Radę Miasta Krakowa	<p><b>Uwaga nieuwzględniona</b></p> <p>Możliwość przeznaczenia terenów pod zabudowę mieszkaniową zależne jest m.in. od Studium uwarunkowań i kierunków zagospodarowania przestrzennego miasta Krakowa jak również pozostałych uwarunkowań przestrzennych, prawnych oraz opinii i uzgodnień.</p> <p>Projekt planu uwzględni ustalenia Studium, które są wiążące dla organów gminy przy sporządzaniu planów miejscowych – art. 9 ust. 4 ustawy o planowaniu i zagospodarowaniu przestrzennym z dnia 27 marca 2003 r.</p> <p>W projekcie planu nie dopuszcza się trzeciego i dalszych rzędów zabudowy. Tym samym dopuszcza się lokalizację drugiego rzędu zabudowy. Jednak zgodnie z ustaleniami planu każda nowo wydzielana działka budowlana w pierwszym i drugim rzędzie zabudowy musi mieć zapewniony dostęp do drogi publicznej w rozumieniu przepisów szczególnych.</p> <p>Tyniec – Osiedle to teren o dominującym przeznaczeniu pod budownictwo mieszkaniowe. Zapisy dopuszczające lokalizację usług są wystarczające.</p>

1939.	<b>2034</b>	[...]*	<p><b>Sprzeciw</b> wobec planowanej drogi zbiorczej (KDZ) w ulicach Bogucianka i Bolesława Śmiałego</p> <ul style="list-style-type: none"> <li>Wnoszą o wyeliminowanie tranzytowego ruchu kołowego, wykonanie chodników jednostronnych, umieszczenie ścieżek rowerowych na wale wiślanym, zaprojektowanie części ulic o ruchu jednokierunkowym, projektowanie ulic jako KDD i KDW</li> </ul>	obszar planu			<p><b>Prezydent Miasta Krakowa nie uwzględnił wniesionej uwagi</b></p>	<p><b>Uwaga pozostaje nieuwzględniona przez Radę Miasta Krakowa</b></p>	<p><b>Uwaga nieuwzględniona</b></p> <p>Zaprojektowany układ drogowy wynika z obowiązku zapewnienia działkom budowlanym dostępności do dróg publicznych, co szczegółowo określono w § 14 Rozporządzenia Ministra Infrastruktury z dnia 12 kwietnia 2002 r. w sprawie warunków technicznych, jakim powinny odpowiadać budynki i ich usytuowanie; art. 2 pkt. 12) i 14) ustawy o planowaniu i zagospodarowaniu przestrzennym z dnia 27 marca 2003 r. oraz art. 4 pkt. 3a) ustawy o gospodarce nieruchomościami z dnia 21 sierpnia 1997 r.</p> <p>Obecnie na Osiedlu nie ma wystarczającej ilości dróg publicznych, a te które są - nie posiadają wymaganych parametrów. Projekt planu m.in. w zakresie projektowanego układu komunikacyjnego posiada niezbędne opinie i uzgodnienia.</p> <p>Stanowisko Zarządu Infrastruktury Komunalnej i Transportu z dnia 7 lipca 2009 r. – pismo znak: ZIKiT/S/47152/09/IUO-UM-7/31483.</p>
1940.	<b>2035</b>	[...]*	<p><b>1. poparcie</b> dla usytuowania terenu rekreacji i sportu (US1)</p> <p><b>2. poparcie</b> dla usytuowania terenu zabudowy usługowej (UP3)</p> <p><b>3. wniosek</b> o zagospodarowanie na części działki istniejącego oczka wodnego (WS) z przeznaczeniem na teren rekreacyjny</p>	<p>Ad.1. 127/93 obręb 76</p> <p>Ad.2. działka nr 97 obręb 73</p> <p>Ad. 3. działka 78/3</p>	<p>Ad. 1. US KDW MN4</p> <p>Ad. 2. UP3 MN1 KDL</p> <p>Ad. 3. KDL ZP1 UPI</p>		<p><b>Prezydent Miasta Krakowa nie uwzględnił wniesionej uwagi</b></p>	<p><b>Uwaga pozostaje nieuwzględniona przez Radę Miasta Krakowa</b></p>	<p><b>Uwaga nieuwzględniona</b></p> <p>Istniejące oczko wodne to teren wód powierzchniowych. W sąsiedztwie znajdują się tereny przeznaczone w projekcie planu pod zieleni urządzone (ZP1). W przeznaczeniu uzupełniającym dla terenów ZP1 dopuszczono możliwość realizacji m.in. placów zabaw, boisk sportowych oraz sezonowych obiektów tymczasowych w zakresie usług kultury, turystyki, sportu i rekreacji (§27 ust. 1 pkt. 2).</p>
1941.	<b>2036</b>	[...]*	<p><b>1. poparcie</b> budowy planowanej drogi od północy wokół Winnicy ...</p> <p><b>2. sugestia</b> - budowa ronda w okolicy skrzyżowania ulic Bolesława Śmiałego i Nad Czerną – początek obwodnicy</p> <p><b>3. sugestia</b> - <b>wzdłuż</b> projektowanej ulicy utworzyć parking dla samochodów osobowych i autokarów wraz z obiektami gastronomicznymi, toaletami i małą architekturą.</p>	obszar planu			<p><b>Prezydent Miasta Krakowa nie uwzględnił wniesionej uwagi</b></p>	<p><b>Uwaga pozostaje nieuwzględniona przez Radę Miasta Krakowa</b></p>	<p><b>Uwaga nieuwzględniona</b></p> <p>Zaprojektowany układ drogowy wynika z obowiązku zapewnienia działkom budowlanym dostępności do dróg publicznych, co szczegółowo określono w § 14 Rozporządzenia Ministra Infrastruktury z dnia 12 kwietnia 2002 r. w sprawie warunków technicznych, jakim powinny odpowiadać budynki i ich usytuowanie; art. 2 pkt. 12) i 14) ustawy o planowaniu i zagospodarowaniu przestrzennym z dnia 27 marca 2003 r. oraz art. 4 pkt. 3a) ustawy o gospodarce nieruchomościami z dnia 21 sierpnia 1997 r.</p> <p>Obecnie na Osiedlu nie ma wystarczającej ilości dróg publicznych, a te które są - nie posiadają wymaganych parametrów. Projekt planu m.in. w zakresie projektowanego układu komunikacyjnego posiada niezbędne opinie i uzgodnienia.</p> <p>Stanowisko Zarządu Infrastruktury Komunalnej i Transportu z dnia 7 lipca 2009 r.</p>

								– pismo znak: ZIKiT/S/47152/09/IUO-UM-7/31483.
1942.	<b>2037</b>	[...]*	<b>Wnoszą o</b> umieszczenie w planach zagospodarowania przestrzennego Tyniec-Osiedle centrum dla obsługi turystycznej oraz zaprojektowanie w tym obszarze (odtworzenie) przeprawy promowej i ścieżek rowerowych w nawiązaniu do istniejącego przystanku tramwaju wodnego wraz z parkingami dla samochodów osobowych, obiektami gastronomicznymi, toaletami oraz małą architekturą (ławki, kosze na śmieci, altanki)	obszar planu		<b>Prezydent Miasta Krakowa nie uwzględnił wniesionej uwagi</b>	<b>Uwaga pozostaje nieuwzględniona przez Radę Miasta Krakowa</b>	<b>Uwaga nieuwzględniona</b> Obiekty związane z obsługą turystyczną zgodnie z projektem planu są dopuszczone do realizacji w obrębie terenów zabudowy usługowej – usługi publiczne (UP1). W projekcie planu w rejonie ul. Promowej wskazano tereny komunikacji wodnej KW oraz tereny parkingów KP. W obrębie terenów KW w przeznaczeniu podstawowym wskazano możliwość realizacji przystani rzecznej a także pomostów oraz innych obiektów i urządzeń służących obsłudze rzecznych promów i statków wycieczkowych, w tym tzw. tramwaju wodnego (§37 ust. 1 pkt. 1).
1943.	<b>2038</b>	[...]*	<b>13. sprzeciw</b> co do projektowanej drogi (KDL) łączącej ulice Bolesława Śmiałego i Obrony Tyńca przechodzącej przez nowo wybudowany budynek mieszkalny <b>14. wnoszą o</b> zaprojektowanie tej drogi jako (KDD) w początkowym odcinku od ul. Obrony Tyńca w istniejącej ul. Skolczanka, a następnie wzdłuż istniejącego rowu melioracyjnego <b>15. wnoszą o</b> przeznaczenie terenów rolnych (R2) wzdłuż projektowanej ulicy (od strony lasu) pod tereny pod zabudowę jednorodzinna (MN)	Obszar planu		<b>Prezydent Miasta Krakowa nie uwzględnił wniesionej uwagi</b>	<b>Uwaga pozostaje nieuwzględniona przez Radę Miasta Krakowa</b>	<b>Uwaga nieuwzględniona</b> Zaprojektowany układ drogowy wynika z obowiązku zapewnienia działkom budowlanym dostępności do dróg publicznych, co szczegółowo określono w § 14 Rozporządzenia Ministra Infrastruktury z dnia 12 kwietnia 2002 r. w sprawie warunków technicznych, jakim powinny odpowiadać budynki i ich usytuowanie; art. 2 pkt. 12) i 14) ustawy o planowaniu i zagospodarowaniu przestrzennym z dnia 27 marca 2003 r. oraz art. 4 pkt. 3a) ustawy o gospodarce nieruchomościami z dnia 21 sierpnia 1997 r.  Obecnie na Osiedlu nie ma wystarczającej ilości dróg publicznych, a te które są - nie posiadają wymaganych parametrów. Projekt planu m.in. w zakresie projektowanego układu komunikacyjnego posiada niezbędne opinie i uzgodnienia.  Stanowisko Zarządu Infrastruktury Komunalnej i Transportu z dnia 7 lipca 2009 r. – pismo znak: ZIKiT/S/47152/09/IUO-UM-7/31483.  Autor uwagi nie wskazuje przykładów poprowadzenia dróg w miejscach istniejących budynków.  Możliwość przeznaczenia terenów pod zabudowę mieszkaniową zależne jest m.in. od Studium uwarunkowań i kierunków zagospodarowania przestrzennego miasta Krakowa jak również pozostałych uwarunkowań przestrzennych, prawnych oraz opinii i uzgodnień.  Projekt planu uwzględnia ustalenia Studium, które są wiążące dla organów gminy przy sporządzaniu planów miejscowych – art. 9 ust. 4 ustawy o planowaniu i zagospodarowaniu przestrzennym z dnia 27 marca 2003 r.
1944.	<b>2039</b>	[...]*	<b>Sprzeciw</b> wobec projektowanej drodze ze skrzyżowania ulic Bogucianka, Benedyktyńska i Bolesława Śmiałego w kierunku ul. Heligundy przez budynek dawnego przedszkola nr 133 położonego na działce nr 324, być przeznaczony po adaptacji na ośrodek zdrowia i plac zabaw dla dzieci z Przedszkola nr 133.	Obszar planu		<b>Prezydent Miasta Krakowa nie uwzględnił wniesionej uwagi</b>	<b>Uwaga pozostaje nieuwzględniona przez Radę Miasta Krakowa</b>	<b>Uwaga nieuwzględniona</b> Zaprojektowana droga dojazdowa KDD umożliwi lepsze skomunikowanie terenów mieszkaniowych położonych w rejonie ul. Heligundy oraz Walgierza Wdalego. Dla realizacji usług publicznych przeznaczono tereny w rejonie ul. Dziewiarzy.

								Ośrodek zdrowia mógłby powstać wg planu w obrębie terenów zabudowy usługowej – usługi publiczne (UP1) – w § 20 ust. 1 pkt. 1/ lit. b/ wskazano jako przeznaczenie podstawowe m.in. obiekty zdrowia.
1945.	<b>2040</b>	[...]*	<ul style="list-style-type: none"> <li>• <b>Wnoszą o</b> przeanalizowanie p.z.p Tyniec-Osiedle pod względem utworzenia nowych obszarów dla zabudowy jednorodzinnej (MN), także umożliwić zabudowę drugiej linii, szczególnie tam gdzie działki mają dostęp do dróg publicznych i są już działkami uzbrojonymi, istnieją budynki i są wydane decyzje WZiZT, np. ulice Nad Czerną Heligundy</li> <li>• <b>wnoszą o</b> umożliwienie wydzielania terenów pod działalność komercyjną, małe pensjonaty, obiekty gastronomiczno-handlowe</li> </ul>	obszar planu		<b>Prezydent Miasta Krakowa nie uwzględnił wniesionej uwagi</b>	<b>Uwaga pozostaje nieuwzględniona przez Radę Miasta Krakowa</b>	<p><b>Uwaga nieuwzględniona</b></p> <p>Możliwość przeznaczenia terenów pod zabudowę mieszkaniową zależne jest m.in. od Studium uwarunkowań i kierunków zagospodarowania przestrzennego miasta Krakowa jak również pozostałych uwarunkowań przestrzennych, prawnych oraz opinii i uzgodnień.</p> <p>Projekt planu uwzględnia ustalenia Studium, które są wiążące dla organów gminy przy sporządzaniu planów miejscowych – art. 9 ust. 4 ustawy o planowaniu i zagospodarowaniu przestrzennym z dnia 27 marca 2003 r.</p> <p>W projekcie planu nie dopuszcza się trzeciego i dalszych rzędów zabudowy. Tym samym dopuszcza się lokalizację drugiego rzędu zabudowy. Jednak zgodnie z ustaleniami planu każda nowo wydzielana działka budowlana w pierwszym i drugim rzędzie zabudowy musi mieć zapewniony dostęp do drogi publicznej w rozumieniu przepisów szczególnych.</p> <p>Tyniec – Osiedle to teren o dominującym przeznaczeniu pod budownictwo mieszkaniowe. Zapisy dopuszczające lokalizację usług są wystarczające.</p>
1946.	<b>2041</b>	[...]*	<b>Sprzeciw</b> wobec poszerzenia ul. Benedyktyńskiej Popiera zagospodarowanie tej ulicy na podstawie istniejącej koncepcji (decyzja AU-2/7331/3954/07 z dnia 14.12.2007	82 obręb 73	<b>MN1 KDL</b>	<b>Prezydent Miasta Krakowa nie uwzględnił wniesionej uwagi</b>	<b>Uwaga pozostaje nieuwzględniona przez Radę Miasta Krakowa</b>	<p><b>Uwaga nieuwzględniona</b></p> <p>Zaprojektowany układ drogowy wynika z obowiązku zapewnienia działkom budowlanym dostępności do dróg publicznych, co szczegółowo określono w § 14 Rozporządzenia Ministra Infrastruktury z dnia 12 kwietnia 2002 r. w sprawie warunków technicznych, jakim powinny odpowiadać budynki i ich usytuowanie; art. 2 pkt. 12) i 14) ustawy o planowaniu i zagospodarowaniu przestrzennym z dnia 27 marca 2003 r. oraz art. 4 pkt. 3a) ustawy o gospodarce nieruchomościami z dnia 21 sierpnia 1997 r.</p> <p>Obecnie na Osiedlu nie ma wystarczającej ilości dróg publicznych, a te które są - nie posiadają wymaganych parametrów. Projekt planu m.in. w zakresie projektowanego układu komunikacyjnego posiada niezbędne opinie i uzgodnienia.</p> <p>Stanowisko Zarządu Infrastruktury Komunalnej i Transportu z dnia 7 lipca 2009 r. – pismo znak: ZIKiT/S/47152/09/IUO-UM-7/31483.</p>
1947.	<b>2042</b>	[...]*	<b>Żąda</b> zmniejszenia strefy ochronnej od lasów bez możliwości zabudowy z 30m do obowiązującej w przepisach ogólnych 12 m	obszar planu		<b>Prezydent Miasta Krakowa nie uwzględnił wniesionej uwagi</b>	<b>Uwaga pozostaje nieuwzględniona przez Radę Miasta Krakowa</b>	<p><b>Uwaga nieuwzględniona</b></p> <p>Projekt planu uzyskał uzgodnienie przez Lasy Państwowe Nadleśnictwo Myślenice - Pismo znak: Z-2120/MPZP-24/08 z dnia 21.07.2008, w którym wskazuje że: „minimalna odległość pomiędzy granicą terenów leśnych, a granicą terenów budownictwa wynosi 30 m i w takiej odległości od lasu należy poprowadzić nieprzekraczalną linię zabudowy”.</p>



1948.	<b>2043</b>	[...]*	<p><b>Nie zgadza się na:</b></p> <ul style="list-style-type: none"> <li>przekształcenie ulic Bogucianka i Bolesława Śmiałego w drogi zbiorcze</li> </ul> <p><b>Proponuje:</b></p> <ul style="list-style-type: none"> <li>zaplanować chodniki i remont drogi zgodnie z przygotowanym już planem przygotowanym na zlecenie Rady Dzielnicy VIII</li> </ul>	obszar planu		<b>Prezydent Miasta Krakowa nie uwzględnił wniesionej uwagi</b>	<b>Uwaga pozostaje nieuwzględniona przez Radę Miasta Krakowa</b>	<b>Uwaga nieuwzględniona</b> Zaprojektowana droga dojazdowa KDD umożliwi lepsze skomunikowanie terenów mieszkaniowych położonych w rejonie ul. Heligundy oraz Walgierza Wdalego. Dla realizacji usług publicznych przeznaczono tereny w rejonie ul. Dziewiarzy. Ośrodek zdrowia mógłby powstać wg planu w obrębie terenów zabudowy usługowej – usługi publiczne (UP1) – w § 20 ust. 1 pkt. 1/ lit. b/ wskazano jako przeznaczenie podstawowe m.in. obiektu zdrowia.
1949.	<b>2044</b>	[...]*	<ul style="list-style-type: none"> <li>Domaga się uaktualnienia map na których został przedstawiony Plan Zagospodarowania i uwzględniania w planie uwarunkowań własnościowych.</li> <li>W przedłożonym planie nie są naniesione na mapy istniejące budynki, stąd projektowane drogi są na terenach gdzie aktualnie stoją domy. Prowadzi się nowe drogi do działek które dysponują już dostępem do istniejących dróg.</li> <li>W przedłożonym planie nie są naniesione istniejące drogi: ul. Stępice droga zaprojektowana bez końcowego odcinka.</li> </ul>	obszar planu		<b>Prezydent Miasta Krakowa nie uwzględnił wniesionej uwagi</b>	<b>Uwaga pozostaje nieuwzględniona przez Radę Miasta Krakowa</b>	<b>Uwaga nieuwzględniona</b> Projekt planu wskazuje docelowy układ komunikacyjny. Autor uwagi nie wskazuje przykładów poprowadzenia dróg w miejscach istniejących budynków. Projekt planu sporządzany jest w oparciu o dostępne podkłady mapowe.
1950.	<b>2045</b>	[...]*	<b>Żąda</b> dopuszczenia drugiej linii zabudowy, zgodnie z uwagą Komisji Planowania Przestrzennego i Ochrony Środowiska RMK	obszar planu		<b>Prezydent Miasta Krakowa nie uwzględnił wniesionej uwagi</b>	<b>Uwaga pozostaje nieuwzględniona przez Radę Miasta Krakowa</b>	<b>Uwaga nieuwzględniona</b> W projekcie planu nie dopuszcza się trzeciego i dalszych rzędów zabudowy. Tym samym dopuszcza się lokalizację drugiego rzędu zabudowy. Jednak zgodnie z ustaleniami planu każda nowo wydzielana działka budowlana w pierwszym i drugim rzędzie zabudowy musi mieć zapewniony dostęp do drogi publicznej w rozumieniu przepisów szczególnych.
1951.	<b>2046</b>	[...]*	<p><b>Wnosi o</b> przeznaczenie całej działki pod zabudowę mieszkaniową jednorodziną.</p> <p><u>Decyzja o warunkach zabudowy nr AU-2/7331/3168/07</u> (dla zamierzenia inwestycyjnego: budowa trzech budynków mieszkalnych jednorodzinnych).</p>	260/2 obręb 73	<b>MN4 ZP2 R2 KDD WS</b>	<b>Prezydent Miasta Krakowa nie uwzględnił wniesionej uwagi</b>	<b>Uwaga pozostaje nieuwzględniona przez Radę Miasta Krakowa</b>	<b>Uwaga nieuwzględniona</b> Południowa część działki zgodnie ze Studium znajduje się w obrębie terenów otwartych, w których obowiązuje całkowite wykluczenie prawa zabudowy – art. 9 ust. 4 ustawy o planowaniu i zagospodarowaniu przestrzennym z dnia 27 marca 2003 r. W załącznikach jest decyzja WZ, natomiast nie ma pozwolenia na budowę.
1952.	<b>2047</b>	[...]*	<p><b>Sprzeciw</b> wobec włączenia działki do dróg publicznych oraz przeprowadzenia trasy rowerowej oraz przeciwko zakwalifikowania działki jako rolniczą</p> <p><b>Wnioskuje o</b> przeznaczenie działki pod cele budowlane</p> <p><b>Uwagi:</b> Drogi publiczne, które przylegają do wspomnianej nieruchomości mają wystarczającą szerokość aby swobodnie mógł tam odbywać się nawet wielokrotnie zwiększony ruch uliczny wraz z wjazdem pojazdów ciężkich powyżej 3,5 t oraz jednoczesny swobodny ruch pieszy/rowerowy na poboczu – trasy rowerowe można poprowadzić wzdłuż istniejących dróg</p>	177 obręb 76	<b>KDD KDL</b>	<b>Prezydent Miasta Krakowa nie uwzględnił wniesionej uwagi</b>	<b>Uwaga pozostaje nieuwzględniona przez Radę Miasta Krakowa</b>	<b>Uwaga nieuwzględniona</b> Zaprojektowany układ drogowy wynika z obowiązku zapewnienia działkom budowlanym dostępności do dróg publicznych, co szczegółowo określono w § 14 Rozporządzenia Ministra Infrastruktury z dnia 12 kwietnia 2002 r. w sprawie warunków technicznych, jakim powinny odpowiadać budynki i ich usytuowanie; art. 2 pkt. 12) i 14) ustawy o planowaniu i zagospodarowaniu przestrzennym z dnia 27 marca 2003 r. oraz art. 4 pkt. 3a) ustawy o gospodarce nieruchomościami z dnia 21 sierpnia 1997 r.  Obecnie na Osiedlu nie ma wystarczającej ilości dróg publicznych, a te które są - nie posiadają wymaganych parametrów. Projekt planu m.in. w zakresie projektowanego układu komunikacyjnego posiada



1953.	<b>2048</b>	[...]*	<p><b>1. Popiera</b> budowę planowanej drogi od północy wokół Winnicy. Początek tej drogi powinien być wspólny z zaplanowana drogą dojazdową do oczyszczalni ścieków a nie w najbardziej niebezpiecznym miejscu ul. Bolesława Śmiałego...</p> <p><b>2.sugestia</b>- budowa ronda w okolicy skrzyżowania ulic Bolesława Śmiałego i Nad Czerną- początek obwodnicy</p> <p><b>3.sugestia - wzdluż</b> projektowanej ulicy utworzyć parking dla samochodów osobowych i autokarów wraz z obiektami gastronomicznymi, toaletami i małą architekturą.</p> <p><b>Sprzeciw wobec:</b></p> <ul style="list-style-type: none"> <li>• Generowaniu ruchu kołowego na odcinku szkoła-stare przedszkole- nowa szkoła-poczta-ośrodek zdrowia-dom kultury-plac zabaw. Strefa powinna tylko dla ruchu pieszego, ew. dla ruchu jeźdźców dla samochodów osobowych</li> <li>• planowanej drogi zbiorczej (KDZ) w ulicach Bogucianka i Bolesława Śmiałego</li> <li>• projektowanej drodze ze skrzyżowania ulic Bogucianka, Benedyktyńska i Bolesława Śmiałego w kierunku ul. Heligundy przez budynek dawnego przedszkola nr 133 położonego na działce nr 324, być przeznaczony po adaptacji na ośrodek zdrowia i plac zabaw dla dzieci z Przedszkola nr 133</li> <li>• przeznaczeniu terenu byłej Rolnej Spółdzielni Produkcyjnej na usługi publiczne z podstawowym przeznaczeniem na obsługę ruchu turystycznego – powinien być to obszar użyteczności publicznej na rzecz mieszkańców (szkoła, przedszkole, gimnazjum, ośrodek zdrowia, ..)</li> <li>• zajmowaniu po pas drogowy części działek i rozkalibrowaniu istniejących ulic (Walgierza Wdalego, Grodzisko, Dziewiarzy, Benedyktyńska, B.Śmiałego, Bogucianka, Nad Czerną)</li> <li>• nowej ulicy biegnącej na południe od ul. Nad Czerną do ul. Maćka z Bogdańca jako droga lokalna (mogłaby pozostać jako droga dojazdowa)</li> <li>• wielkiemu ograniczeniu zasad przeznaczenia terenu pod zabudowę oraz zakazowi lokowania jakiegokolwiek zabudowy na terenach rolnych przyleg. Bezpośredni do działek budowlanych</li> </ul> <p><b>Żąda</b> wykreślenia z planów ograniczenia możliwości zabudowy działek o szerokości mniejszej niż 16 m dla terenów MN1, MN2 oraz mniejszej niż 20 m dla terenów MN4 zgodnie z uwagą do planu Komisji</p>	obszar planu		<b>Prezydent Miasta Krakowa częściowo nie uwzględnił wniesionej uwagi</b>	<b>Uwaga pozostaje częściowo nieuwzględniona przez Radę Miasta Krakowa</b>	<p><b>Uwaga uwzględniona</b> w zakresie wykreślenia zapisu dotyczącego zasady lokalizacji jednego budynku mieszkalnego na jednej działce budowlanej</p> <p><b>Uwaga uwzględniona częściowo</b> w zakresie zmniejszenia minimalnej szerokości działki budowlanej. Zmiana polegać będzie na doprecyzowaniu zapisu, który odnosić się będzie do nowo wydzielanych działek budowlanych. Wskaźnik szerokości działki zostanie ujednolicony na całym obszarze planu tj. określony jako minimalny zgodnie z przepisami odrębnymi</p> <p><b>Uwaga nieuwzględniona</b> w pozostałym zakresie</p> <p>Zaprojektowany układ drogowy wynika z obowiązku zapewnienia działkom budowlanym dostępności do dróg publicznych, co szczegółowo określono w § 14 Rozporządzenia Ministra Infrastruktury z dnia 12 kwietnia 2002 r. w sprawie warunków technicznych, jakim powinny odpowiadać budynki i ich usytuowanie; art. 2 pkt. 12) i 14) ustawy o planowaniu i zagospodarowaniu przestrzennym z dnia 27 marca 2003 r. oraz art. 4 pkt. 3a) ustawy o gospodarce nieruchomościami z dnia 21 sierpnia 1997 r.</p> <p>Obecnie na Osiedlu nie ma wystarczającej ilości dróg publicznych, a te które są - nie posiadają wymaganych parametrów. Projekt planu m.in. w zakresie projektowanego układu komunikacyjnego posiada niezbędne opinie i uzgodnienia.</p> <p>Stanowisko Zarządu Infrastruktury Komunalnej i Transportu z dnia 7 lipca 2009 r. – pismo znak: ZIKiT/S/47152/09/UO-UM-7/31483.</p> <p>Możliwość przeznaczenia terenów pod zabudowę mieszkaniową zależne jest m.in. od Studium uwarunkowań i kierunków zagospodarowania przestrzennego miasta Krakowa jak również pozostałych uwarunkowań przestrzennych, prawnych oraz opinii i uzgodnień.</p> <p>Projekt planu uwzględnia ustalenia Studium, które są wiążące dla organów gminy przy sporządzaniu planów miejscowych – art. 9 ust. 4 ustawy o planowaniu i zagospodarowaniu przestrzennym z dnia 27 marca 2003 r.</p> <p>Teren oznaczony w projekcie planu jako R2 zgodnie ze Studium, określony został symbolem ZO, tj. tereny otwarte (w tym rolnicza przestrzeń produkcyjna), w obrębie których wskazuje się:</p> <ul style="list-style-type: none"> <li>• Główne funkcje: <ul style="list-style-type: none"> <li>– łąki, pola uprawne, sady, ogrody, zadrzewienia, zarośla nadrzeczne, bulwary, ciek i zbiorniki wodne.</li> </ul> </li> <li>• Główne kierunki zagospodarowania przestrzennego: <ul style="list-style-type: none"> <li>– utrzymanie i ochrona przed zainwestowaniem niezabudowanych terenów stanowiących elementy systemu przyrodniczego miasta oraz płaszczyzny ekspozycji widokowej,</li> <li>– zagospodarowanie terenów objętych ochroną prawną zgodnie z przepisami ustalonymi dla tych terenów oraz planami ochrony,</li> </ul> </li> </ul>
-------	-------------	--------	---	--------------	--	---	--	--

			<p>Planowania Przestrzennego i Ochrony Środowiska RMK (większość działek nie spełnia tego warunku – są węższe).</p> <ul style="list-style-type: none"> <li>• dopuszczenia drugiej linii zabudowy, zgodnie z uwagą Komisji Planowania Przestrzennego i Ochrony Środowiska RMK</li> <li>• usunięcia zapisu całkowitego zakazu rozbudowy lub nadbudowy domów zlokalizowanych przy ul. Bogucianka i Bolesława Śmiałego z racji na zapis o odległości 5 lub 8 m jezdni dla MN1, MN2, MN3, MN4 (zakaz rozbudowy, nadbudowy).</li> <li>• Naniesienie w planie na mapy istniejących budynków</li> <li>• Wskazania działek posiadających prawomocne pozwolenia na budowę oraz usytuowania projektowanych domów</li> <li>• Naniesienie istniejących ulic</li> <li>• Poszerzenia terenu pod cmentarz od strony północnej</li> <li>• Nie traktować rozdzielnie planów Tyńca Osiedla, Tyńca Południe, Tyńca Wschód, Tyniec Sidzina.</li> </ul>				<ul style="list-style-type: none"> <li>– obejmowanie ochroną prawną obszarów o najwyższych walorach przyrodniczych i krajobrazowych,</li> <li>– wprowadzanie zalesień ze szczególnym uwzględnieniem strefy zwiększenia lesistości,</li> <li>– udostępnienie terenów jako ciągów spacerowych i rowerowych ze szczególnym uwzględnieniem połączeń z terenami ZP.</li> </ul> <p>W projekcie planu w obrębie terenów rolniczych R2 (§ 34) ustalono następujące przeznaczenie podstawowe, które nie jest sprzeczne z ustaleniami Studium, tj.:</p> <ul style="list-style-type: none"> <li>a/ grunty orne,</li> <li>b/ sady i ogrody,</li> <li>c/ łąki i pastwiska,</li> <li>d/ ciek i rowy melioracyjne,</li> <li>e/ zadrzewienia i zakrzewienia śródpolne.</li> </ul> <p>Sposób organizacji ruchu należy do kompetencji właściwych instytucji.</p> <p>Zaprojektowana droga dojazdowa KDD umożliwi lepsze skomunikowanie terenów mieszkaniowych położonych w rejonie ul. Heligundy oraz Walgierza Wdalego. Dla realizacji usług publicznych przeznaczono tereny w rejonie ul. Dziewiarzy.</p> <p>Osrodek zdrowia mógłby powstać wg planu w obrębie terenów zabudowy usługowej – usługi publiczne (UP1) – w § 20 ust. 1 pkt. 1/ lit. b/ wskazano jako przeznaczenie podstawowe m.in. obiekty zdrowia.</p> <p>W projekcie planu jako przeznaczenie podstawowe terenu zabudowy usługowej – usługi publiczne UP1 (§ 20) wskazuje się:</p> <p>obiekty i urządzenia służące realizacji celów publicznych tj.:</p> <ul style="list-style-type: none"> <li>a/ obiekty obsługi administracyjnej,</li> <li>b/ obiekty zdrowia i opieki społecznej,</li> <li>c/ obiekty kultury i obsługi turystycznej,</li> <li>d/ żłobki, przedszkola.</li> </ul> <p>Tym samym uwzględnione są obiekty usług publicznych służących lokalnej społeczności.</p> <p>W projekcie planu wskazano dwa tereny usług publicznych UP3 i UP4, w obrębie których znajdują się istniejące szkoły. Wydział Edukacji UMK nie wnosił do projektu planu na etapie składania wniosków do planu oraz w trakcie opiniowania uwag sugerujących możliwość lokalizacji nowych szkół w Tyńcu – Osiedle.</p> <p>Projekt planu uzyskał uzgodnienie przez Lasy Państwowe Nadleśnictwo Myślenice - Pismo znak: Z-2120/MPZP-24/08 z dnia 21.07.2008, w którym wskazuje że: „minimalna odległość pomiędzy granicą terenów leśnych, a granicą terenów budownictwa wynosi 30 m i w takiej odległości od lasu należy poprowadzić nieprzekraczalną linię zabudowy”.</p> <p>Tyniec – Osiedle to teren o dominującym przeznaczeniu pod budownictwo mieszkaniowe. Zapisy dopuszczające lokalizację usług są wystarczające.</p> <p>W projekcie planu nie dopuszcza się trzeciego i dalszych rzędów zabudowy. Tym samym dopuszcza się lokalizację drugiego rzędu zabudowy. Jednak zgodnie z ustaleniami planu każda nowo wydzielana działka budowlana w</p>
--	--	--	---	--	--	--	---

								<p>pierwszym i drugim rzędzie zabudowy musi mieć zapewniony dostęp do drogi publicznej w rozumieniu przepisów szczególnych.</p> <p>Ograniczenia w kształtowaniu zabudowy w sąsiedztwie dróg mają na celu ochronę projektowanych korytarzy transportowych przed lokalizacją nowych budynków lub rozbudową istniejących.</p> <p>Projekt planu sporządzany jest w oparciu o dostępne podkłady mapowe.</p> <p>Projekt planu wskazuje docelowy układ komunikacyjny.</p>
--	--	--	--	--	--	--	--	--

1954.	<b>2049</b>	KAZ sp. z o.o. [...]*	<b>Wnioskuje o</b> przeznaczenie działki pod budownictwo jednorodzinne. <u>Działka jest objęta prawomocnym pozwoleniem na budowę Nr 895/08.</u>	65/11 obręb 76	<b>R2</b>	<b>Prezydent Miasta Krakowa nie uwzględnił wniesionej uwagi</b>	<b>Uwaga pozostaje nieuwzględniona przez Radę Miasta Krakowa</b>	<b>Uwaga nieuwzględniona</b> Działka zgodnie ze Studium znajduje się w obrębie terenów otwartych, w których obowiązuje całkowite wykluczenie prawa zabudowy – art. 9 ust. 4 ustawy o planowaniu i zagospodarowaniu przestrzennym z dnia 27 marca 2003 r. Nieuwzględnienie uwagi nie unieważnia wydanego pozwolenia na budowę.
1955.	<b>2050</b>	KAZ sp. z o.o. [...]*	<b>Wnosi o:</b> • Działki 54, 55, 56, 13/1,12,11 obręb 73 przeznaczyć pod usługi turystyczne z możliwością realizacji niezbędnej zabudowy mieszczącej gastronomię i zaplecze techniczne jak również związane z funkcjami podstawowymi parkingi i urządzenia sportowo-rekreacyjne • Pokrycie nowo projektowanej drogi „wokół Winnicy” swoim przebiegiem w końcowym odcinku z istniejącą już wyasfaltowaną drogą Promową	54, 55, 56, 13/1,12,11 obręb 73	<b>Dotyczy działki 54, 55, 56: RL</b>  <b>Dotyczy działki 11, 12, 13/1: KDL R1</b>	<b>Prezydent Miasta Krakowa nie uwzględnił wniesionej uwagi</b>	<b>Uwaga pozostaje nieuwzględniona przez Radę Miasta Krakowa</b>	<b>Uwaga nieuwzględniona</b> Działki zgodnie ze Studium znajdują się w obrębie terenów otwartych, w których obowiązuje całkowite wykluczenie prawa zabudowy – art. 9 ust. 4 ustawy o planowaniu i zagospodarowaniu przestrzennym z dnia 27 marca 2003 r.
1956.	<b>2051</b>	[...]*	<b>Sprzeciw wobec</b> „projektowania dróg do nikąd”	obszar planu		<b>Prezydent Miasta Krakowa nie uwzględnił wniesionej uwagi</b>	<b>Uwaga pozostaje nieuwzględniona przez Radę Miasta Krakowa</b>	<b>Uwaga nieuwzględniona</b> Zaprojektowany układ drogowy wynika z obowiązku zapewnienia działkom budowlanym dostępności do dróg publicznych, co szczegółowo określono w § 14 Rozporządzenia Ministra Infrastruktury z dnia 12 kwietnia 2002 r. w sprawie warunków technicznych, jakim powinny odpowiadać budynki i ich usytuowanie; art. 2 pkt. 12) i 14) ustawy o planowaniu i zagospodarowaniu przestrzennym z dnia 27 marca 2003 r. oraz art. 4 pkt. 3a) ustawy o gospodarce nieruchomościami z dnia 21 sierpnia 1997 r.  Obecnie na Osiedlu nie ma wystarczającej ilości dróg publicznych, a te które są - nie posiadają wymaganych parametrów. Projekt planu m.in. w zakresie projektowanego układu komunikacyjnego posiada niezbędne opinie i uzgodnienia.  Stanowisko Zarządu Infrastruktury Komunalnej i Transportu z dnia 7 lipca 2009 r. – pismo znak: ZIKiT/S/47152/09/IUO-UM-7/31483.
1957.	<b>2052</b>	[...]*	<b>Wnosi o:</b> Zaprojektowanie portu rzeczno przy ul. Portowej	obszar planu		<b>Prezydent Miasta Krakowa nie uwzględnił wniesionej uwagi</b>	<b>Uwaga pozostaje nieuwzględniona przez Radę Miasta Krakowa</b>	<b>Uwaga nieuwzględniona</b> W projekcie planu w rejonie ul. Promowej wskazano tereny komunikacji wodnej KW. W obrębie terenów KW w przeznaczeniu podstawowym wskazano możliwość realizacji przystani rzecznej a także pomostów oraz innych obiektów i urządzeń służących obsłudze rzecznych promów i statków wycieczkowych, w tym tzw. tramwaju wodnego (§37 ust. 1 pkt. 1). W związku z powyższym projekt planu uwzględnia odtworzenie przeprawy promowej.
1958.	<b>2053</b>	[...]*	<b>Domaga się:</b> Wprowadzenia zasady: „działki z dostępem do drogi publicznej powinny być budowlane”	obszar planu		<b>Prezydent Miasta Krakowa nie uwzględnił wniesionej uwagi</b>	<b>Uwaga pozostaje nieuwzględniona przez Radę Miasta Krakowa</b>	<b>Uwaga nieuwzględniona</b> Możliwość przeznaczenia terenów pod zabudowę mieszkaniową zależne jest m.in. od Studium uwarunkowań i kierunków zagospodarowania przestrzennego miasta Krakowa jak również pozostałych uwarunkowań przestrzennych, prawnych oraz opinii i uzgodnień.
1959.	<b>2054</b>	[...]*	<b>Wnosi aby</b> na terenach MN 100% powierzchni budynku mogło pełnić funkcje usługowe	obszar planu		<b>Prezydent Miasta</b>	<b>Uwaga pozostaje</b>	<b>Uwaga nieuwzględniona</b>

						<b>Krakowa nie uwzględnił wniesionej uwagi</b>	<b>nieuwzględniona przez Radę Miasta Krakowa</b>	Tyniec – Osiedle to teren o dominującym przeznaczeniu pod budownictwo mieszkaniowe. Zapisy dopuszczające lokalizację usług są wystarczające.
1960.	<b>2055</b>	[...]*	<b>Sprzeciw</b> wobec planowanej drogi zbiorczej (KDZ) w ulicach Bogucianka i Bolesława Śmiałego	obszar planu		<b>Prezydent Miasta Krakowa nie uwzględnił wniesionej uwagi</b>	<b>Uwaga pozostaje nieuwzględniona przez Radę Miasta Krakowa</b>	<b>Uwaga nieuwzględniona</b>  Zaprojektowany układ drogowy wynika z obowiązku zapewnienia działkom budowlanym dostępności do dróg publicznych, co szczegółowo określono w § 14 Rozporządzenia Ministra Infrastruktury z dnia 12 kwietnia 2002 r. w sprawie warunków technicznych, jakim powinny odpowiadać budynki i ich usytuowanie; art. 2 pkt. 12) i 14) ustawy o planowaniu i zagospodarowaniu przestrzennym z dnia 27 marca 2003 r. oraz art. 4 pkt. 3a) ustawy o gospodarce nieruchomościami z dnia 21 sierpnia 1997 r.  Obecnie na Osiedlu nie ma wystarczającej ilości dróg publicznych, a te które są - nie posiadają wymaganych parametrów. Projekt planu m.in. w zakresie projektowanego układu komunikacyjnego posiada niezbędne opinie i uzgodnienia.  Stanowisko Zarządu Infrastruktury Komunalnej i Transportu z dnia 7 lipca 2009 r. – pismo znak: ZIKiT/S/47152/09/IUO-UM-7/31483.
1961.	<b>2056</b>	[...]*	<b>Wnosi o:</b> Zaprojektowanie portu rzecznoego „pod Klasztorem”	obszar planu		<b>Prezydent Miasta Krakowa nie uwzględnił wniesionej uwagi</b>	<b>Uwaga pozostaje nieuwzględniona przez Radę Miasta Krakowa</b>	<b>Uwaga nieuwzględniona</b>  W projekcie planu w rejonie ul. Promowej wskazano tereny komunikacji wodnej KW. W obrębie terenów KW w przeznaczeniu podstawowym wskazano możliwość realizacji przystani rzecznej a także pomostów oraz innych obiektów i urządzeń służących obsłudze rzecznych promów i statków wycieczkowych, w tym tzw. tramwaju wodnego (§37 ust. 1 pkt. 1). W związku z powyższym projekt planu uwzględnia odtworzenie przeprawy promowej.
1962.	<b>2057</b>	[...]*	<b>Sprzeciw</b> wobec włączenia działki do dróg publicznych oraz przeprowadzenia trasy rowerowej oraz przeciwko zakwalifikowania działki jako rolniczą <b>Wnioskuję o</b> przeznaczenie działki pod cele budowlane <b>Uwagi:</b> Drogi publiczne, które przylegają do wspomnianej nieruchomości mają wystarczającą szerokość aby swobodnie mógł tam odbywać się nawet wielokrotnie zwiększony ruch uliczny wraz z wjazdem pojazdów ciężkich powyżej 3,5 t oraz jednoczesny swobodny ruch pieszy/rowerowy na poboczu – trasy rowerowe można poprowadzić wzdłuż istniejących dróg	177 obręb 76	<b>KDD KDL</b>	<b>Prezydent Miasta Krakowa nie uwzględnił wniesionej uwagi</b>	<b>Uwaga pozostaje nieuwzględniona przez Radę Miasta Krakowa</b>	<b>Uwaga nieuwzględniona</b>  Zaprojektowany układ drogowy wynika z obowiązku zapewnienia działkom budowlanym dostępności do dróg publicznych, co szczegółowo określono w § 14 Rozporządzenia Ministra Infrastruktury z dnia 12 kwietnia 2002 r. w sprawie warunków technicznych, jakim powinny odpowiadać budynki i ich usytuowanie; art. 2 pkt. 12) i 14) ustawy o planowaniu i zagospodarowaniu przestrzennym z dnia 27 marca 2003 r. oraz art. 4 pkt. 3a) ustawy o gospodarce nieruchomościami z dnia 21 sierpnia 1997 r.  Obecnie na Osiedlu nie ma wystarczającej ilości dróg publicznych, a te które są - nie posiadają wymaganych parametrów. Projekt planu m.in. w zakresie projektowanego układu komunikacyjnego posiada niezbędne opinie i uzgodnienia.  Stanowisko Zarządu Infrastruktury Komunalnej i Transportu z dnia 7 lipca 2009 r. – pismo znak: ZIKiT/S/47152/09/IUO-UM-7/31483.  Konieczność zachowania maksymalnych nieprzekraczalnych linii zabudowy od dróg uniemożliwi realizację zabudowy na pozostałej części działki.

1963.	<b>2058</b>	[...]*	<p><b>Nie zgadza się na:</b></p> <ul style="list-style-type: none"> <li>przekształcenie ulic Bogucianka i Bolesława Śmiałego w drogi zbiorcze</li> </ul> <p><b>Proponuje:</b></p> <ul style="list-style-type: none"> <li>zaplanować chodniki i remont drogi zgodnie z przygotowanym już planem przygotowanym na zlecenie Rady Dzielnicy VIII</li> </ul>	obszar planu		<b>Prezydent Miasta Krakowa nie uwzględnił wniesionej uwagi</b>	<b>Uwaga pozostaje nieuwzględniona przez Radę Miasta Krakowa</b>	<b>Uwaga nieuwzględniona</b> Zaprojektowana droga dojazdowa KDD umożliwi lepsze skomunikowanie terenów mieszkaniowych położonych w rejonie ul. Heligundy oraz Wąlgierza Wdalego. Dla realizacji usług publicznych przeznaczono tereny w rejonie ul. Dziewiarzy. Ośrodek zdrowia mógłby powstać wg planu w obrębie terenów zabudowy usługowej – usługi publiczne (UP1) – w § 20 ust. 1 pkt. 1/ lit. b/ wskazano jako przeznaczenie podstawowe m.in. obiektu zdrowia.
1964.	<b>2059</b>	[...]*	<b>Żąda</b> dopuszczenia drugiej linii zabudowy, zgodnie z uwagą Komisji Planowania Przestrzennego i Ochrony Środowiska RMK	obszar planu		<b>Prezydent Miasta Krakowa nie uwzględnił wniesionej uwagi</b>	<b>Uwaga pozostaje nieuwzględniona przez Radę Miasta Krakowa</b>	<b>Uwaga nieuwzględniona</b> W projekcie planu nie dopuszcza się trzeciego i dalszych rzędów zabudowy. Tym samym dopuszcza się lokalizację drugiego rzędu zabudowy. Jednak zgodnie z ustaleniami planu każda nowo wydzielana działka budowlana w pierwszym i drugim rzędzie zabudowy musi mieć zapewniony dostęp do drogi publicznej w rozumieniu przepisów szczególnych.
1965.	<b>2060</b>	[...]*	<b>Żąda</b> wykreślenia z planów ograniczenia możliwości zabudowy działek o szerokości mniejszej niż 16 m dla terenów MN1, MN2 oraz mniejszej niż 20 m dla terenów MN4 zgodnie z uwagą do planu Komisji Planowania Przestrzennego i Ochrony Środowiska RMK (większość działek nie spełnia tego warunku – są węższe).	obszar planu		<b>Prezydent Miasta Krakowa częściowo nie uwzględnił wniesionej uwagi</b>	<b>Uwaga pozostaje częściowo nieuwzględniona przez Radę Miasta Krakowa</b>	<b>Uwaga uwzględniona częściowo</b> Uwaga uwzględniona częściowo w zakresie zmniejszenia minimalnej szerokości działki budowlanej. Zmiana polegać będzie na doprecyzowaniu zapisu, który odnosić się będzie do nowo wydzielanych działek budowlanych. Wskaźnik szerokości działki zostanie ujednoczony na całym obszarze planu tj. określony jako minimalny zgodnie z przepisami odrębnymi.
1966.	<b>2061</b>	[...]*	<b>Żąda</b> zmniejszenia strefy ochronnej od lasów bez możliwości zabudowy z 30m do obowiązującej w przepisach ogólnych 12 m	obszar planu		<b>Prezydent Miasta Krakowa nie uwzględnił wniesionej uwagi</b>	<b>Uwaga pozostaje nieuwzględniona przez Radę Miasta Krakowa</b>	<b>Uwaga nieuwzględniona</b> Projekt planu uzyskał uzgodnienie przez Lasy Państwowe Nadleśnictwo Myślenice - Pismo znak: Z-2120/MPZP-24/08 z dnia 21.07.2008, w którym wskazuje że: „minimalna odległość pomiędzy granicą terenów leśnych, a granicą terenów budownictwa wynosi 30 m i w takiej odległości od lasu należy poprowadzić nieprzekraczalną linię zabudowy”.
1967.	<b>2063</b>	[...]*	<b>Domagamy się uaktualnienia map</b> Przedmiotowy plan w związku z nieaktualnymi mapami nie zawiera budynków już istniejących tak więc są przypadki, iż projektowane drogi są na terenach gdzie aktualnie stoją nowo wybudowane domy	Obszar planu		<b>Prezydent Miasta Krakowa nie uwzględnił wniesionej uwagi</b>	<b>Uwaga pozostaje nieuwzględniona przez Radę Miasta Krakowa</b>	<b>Uwaga nieuwzględniona</b> Autor uwagi nie wskazuje przykładów poprowadzenia dróg w miejscach istniejących budynków. Projekt planu sporządzany jest w oparciu o dostępne podkłady mapowe.
1968.	<b>2064</b>	[...]*	<b>Popiera</b> budowę planowanej drogi od północy wokół Winnicy. Początek tej drogi powinien być wspólny z zaplanowaną drogą dojazdową do oczyszczalni ścieków a nie w najbardziej niebezpiecznym miejscu ul. Bolesława Śmiałego.	obszar planu		<b>Prezydent Miasta Krakowa nie uwzględnił wniesionej uwagi</b>	<b>Uwaga pozostaje nieuwzględniona przez Radę Miasta Krakowa</b>	<b>Uwaga nieuwzględniona</b> Zaprojektowany układ drogowy wynika z obowiązku zapewnienia działkom budowlanym dostępności do dróg publicznych, co szczegółowo określono w § 14 Rozporządzenia Ministra Infrastruktury z dnia 12 kwietnia 2002 r. w sprawie warunków technicznych, jakim powinny odpowiadać budynki i ich usytuowanie; art. 2 pkt. 12) i 14) ustawy o planowaniu i zagospodarowaniu przestrzennym z dnia



								27 marca 2003 r. oraz art. 4 pkt. 3a) ustawy o gospodarce nieruchomościami z dnia 21 sierpnia 1997 r.  Obecnie na Osiedlu nie ma wystarczającej ilości dróg publicznych, a te które są - nie posiadają wymaganych parametrów. Projekt planu m.in. w zakresie projektowanego układu komunikacyjnego posiada niezbędne opinie i uzgodnienia.  Stanowisko Zarządu Infrastruktury Komunalnej i Transportu z dnia 7 lipca 2009 r. – pismo znak: ZIKiT/S/47152/09/IUO-UM-7/31483.
1969.	<b>2065</b>	[...]*	<b>Nie zgadza się na</b> planowane wyburzenie budynku dawnego przedszkola, który ma być przeznaczony po adaptacji na ośrodek zdrowia i plac zabaw dla dzieci z Przedszkola nr 133.	obszar planu		<b>Prezydent Miasta Krakowa nie uwzględnił wniesionej uwagi</b>	<b>Uwaga pozostaje nieuwzględniona przez Radę Miasta Krakowa</b>	<b>Uwaga nieuwzględniona</b>  Zaprojektowana droga dojazdowa KDD umożliwi lepsze skomunikowanie terenów mieszkaniowych położonych w rejonie ul. Heligundy oraz Wdątego. Dla realizacji usług publicznych przeznaczono tereny w rejonie ul. Dziewiarzy. Ośrodek zdrowia mógłby powstać wg planu w obrębie terenów zabudowy usługowej – usługi publiczne (UP1) – w § 20 ust. 1 pkt. 1/ lit. b/ wskazano jako przeznaczenie podstawowe m.in. obiekty zdrowia.
1970.	<b>2066</b>	[...]*	<b>Domagamy się uaktualnienia map</b> Przedmiotowy plan w związku z nieaktualnymi mapami nie zawiera budynków już istniejących tak więc są przypadki, iż projektowane drogi są na terenach gdzie aktualnie stoją nowo wybudowane domy	Obszar planu		<b>Prezydent Miasta Krakowa nie uwzględnił wniesionej uwagi</b>	<b>Uwaga pozostaje nieuwzględniona przez Radę Miasta Krakowa</b>	<b>Uwaga nieuwzględniona</b>  Autor uwagi nie wskazuje przykładów poprowadzenia dróg w miejscach istniejących budynków. Projekt planu sporządzany jest w oparciu o dostępne podkłady mapowe.
1971.	<b>2068</b>	[...]*	<b>Żąda</b> wykreślenia z planów ograniczenia możliwości zabudowy działek o szerokości mniejszej niż 16 m dla terenów MN1, MN2 oraz mniejszej niż 20 m dla terenów MN4 zgodnie z uwagą do planu Komisji Planowania Przestrzennego i Ochrony Środowiska RMK (większość działek nie spełnia tego warunku – są węższe).	obszar planu		<b>Prezydent Miasta Krakowa częściowo nie uwzględnił wniesionej uwagi</b>	<b>Uwaga pozostaje częściowo nieuwzględniona przez Radę Miasta Krakowa</b>	<b>Uwaga uwzględniona częściowo</b>  Uwaga uwzględniona częściowo w zakresie zmniejszenia minimalnej szerokości działki budowlanej. Zmiana polegać będzie na doprecyzowaniu zapisu, który odnosić się będzie do nowo wydzielanych działek budowlanych. Wskaźnik szerokości działki zostanie ujednolicony na całym obszarze planu tj. określony jako minimalny zgodnie z przepisami odrębnymi.
1972.	<b>2069</b>	[...]*	<b>Żąda</b> dopuszczenia drugiej linii zabudowy, zgodnie z uwagą Komisji Planowania Przestrzennego i Ochrony Środowiska RMK	obszar planu		<b>Prezydent Miasta Krakowa nie uwzględnił wniesionej uwagi</b>	<b>Uwaga pozostaje nieuwzględniona przez Radę Miasta Krakowa</b>	<b>Uwaga nieuwzględniona</b>  W projekcie planu nie dopuszcza się trzeciego i dalszych rzędów zabudowy. Tym samym dopuszcza się lokalizację drugiego rzędu zabudowy. Jednak zgodnie z ustaleniami planu każda nowo wydzielana działka budowlana w pierwszym i drugim rzędzie zabudowy musi mieć zapewniony dostęp do drogi publicznej w rozumieniu przepisów szczególnych.
1973.	<b>2070</b>	[...]*	<b>Nie zgadza się na:</b> • przekształcenie ulic Bogucianka i Bolesława Śmiałego w drogi zbiorcze  <b>Proponuje:</b>	obszar planu		<b>Prezydent Miasta Krakowa nie uwzględnił wniesionej uwagi</b>	<b>Uwaga pozostaje nieuwzględniona przez Radę Miasta Krakowa</b>	<b>Uwaga nieuwzględniona</b>  Zaprojektowana droga dojazdowa KDD umożliwi lepsze skomunikowanie terenów mieszkaniowych położonych w rejonie ul. Heligundy oraz Wdątego. Dla realizacji usług publicznych przeznaczono tereny w rejonie ul.

			<ul style="list-style-type: none"> <li>zaplanować chodniki i remont drogi zgodnie z przygotowanym już planem przygotowanym na zlecenie Rady Dzielnicy VIII</li> </ul>			<b>uwagi</b>	<b>Krakowa</b>	Dziewiarzy. Ośrodek zdrowia mógłby powstać wg planu w obrębie terenów zabudowy usługowej – usługi publiczne (UP1) – w § 20 ust. 1 pkt. 1/ lit. b/ wskazano jako przeznaczenie podstawowe m.in. obiekty zdrowia.
1974.	<b>2071</b>	[...]*	<p><b>Żąda</b> wykreślenia zakazu wznoszenia wolnostojących obiektów usługowych w terenach MN – zablokuje to np. przeznaczenia domu na działalność gastronomiczną, mini-pensjonatu.</p> <p><b>Proponuje</b> zezwoić na wznoszenie obiektów usługowych do obsługi ruchu turystycznego.</p>	obszar planu		<b>Prezydent Miasta Krakowa nie uwzględnił wniesionej uwagi</b>	<b>Uwaga pozostaje nieuwzględniona przez Radę Miasta Krakowa</b>	<b>Uwaga nieuwzględniona</b> Tyniec – Osiedle to teren o dominującym przeznaczeniu pod budownictwo mieszkaniowe. Zapisy dopuszczające lokalizację usług są wystarczające.
1975.	<b>2072</b>	[...]*	<p><b>Żąda</b> usunięcia zapisu całkowitego zakazu rozbudowy lub nadbudowy domów zlokalizowanych przy ul. Bogucianka i Bolesława Śmiałego z racji na zapis o odległości 5 lub 8 m jezdnii dla MN1, MN2, MN3, MN4 (zakaz rozbudowy, nadbudowy).</p>	obszar planu		<b>Prezydent Miasta Krakowa nie uwzględnił wniesionej uwagi</b>	<b>Uwaga pozostaje nieuwzględniona przez Radę Miasta Krakowa</b>	<p><b>Uwaga nieuwzględniona</b> Ograniczenia w kształtowaniu zabudowy w sąsiedztwie dróg mają na celu ochronę projektowanych korytarzy transportowych przed lokalizacją nowych budynków lub rozbudową istniejących.</p> <p>Zaprojektowany układ drogowy wynika z obowiązku zapewnienia działkom budowlanym dostępności do dróg publicznych, co szczegółowo określono w § 14 Rozporządzenia Ministra Infrastruktury z dnia 12 kwietnia 2002 r. w sprawie warunków technicznych, jakim powinny odpowiadać budynki i ich usytuowanie; art. 2 pkt. 12) i 14) ustawy o planowaniu i zagospodarowaniu przestrzennym z dnia 27 marca 2003 r. oraz art. 4 pkt. 3a) ustawy o gospodarce nieruchomościami z dnia 21 sierpnia 1997 r.</p> <p>Obecnie na Osiedlu nie ma wystarczającej ilości dróg publicznych, a te które są - nie posiadają wymaganych parametrów. Projekt planu m.in. w zakresie projektowanego układu komunikacyjnego posiada niezbędne opinie i uzgodnienia.</p> <p>Stanowisko Zarządu Infrastruktury Komunalnej i Transportu z dnia 7 lipca 2009 r. – pismo znak: ZIKiT/S/47152/09/IUO-UM-7/31483.</p>
1976.	<b>2073</b>	[...]*	<p><b>Nie zgadza się na</b> planowane wyburzenie budynku dawnego przedszkola, który ma być przeznaczony po adaptacji na ośrodek zdrowia i plac zabaw dla dzieci z Przedszkola nr 133.</p>	obszar planu		<b>Prezydent Miasta Krakowa nie uwzględnił wniesionej uwagi</b>	<b>Uwaga pozostaje nieuwzględniona przez Radę Miasta Krakowa</b>	<p><b>Uwaga nieuwzględniona</b> Zaprojektowana droga dojazdowa KDD umożliwi lepsze skomunikowanie terenów mieszkaniowych położonych w rejonie ul. Heligundy oraz Walgierza Wdalego. Dla realizacji usług publicznych przeznaczono tereny w rejonie ul. Dziewiarzy. Ośrodek zdrowia mógłby powstać wg planu w obrębie terenów zabudowy usługowej – usługi publiczne (UP1) – w § 20 ust. 1 pkt. 1/ lit. b/ wskazano jako przeznaczenie podstawowe m.in. obiekty zdrowia.</p>
1977.	<b>2074</b>	[...]*	<p><b>Nie zgadza się na:</b> • przekształcenie ulic Bogucianka i Bolesława Śmiałego w drogi zbiorcze</p> <p><b>Proponuje:</b></p>	obszar planu		<b>Prezydent Miasta Krakowa nie uwzględnił wniesionej uwagi</b>	<b>Uwaga pozostaje nieuwzględniona przez Radę Miasta</b>	<p><b>Uwaga nieuwzględniona</b> Zaprojektowana droga dojazdowa KDD umożliwi lepsze skomunikowanie terenów mieszkaniowych położonych w rejonie ul. Heligundy oraz Walgierza Wdalego. Dla realizacji usług publicznych przeznaczono tereny w rejonie ul.</p>

			<ul style="list-style-type: none"> <li>zaplanować chodniki i remont drogi zgodnie z przygotowanym już planem przygotowanym na zlecenie Rady Dzielnicy VIII</li> </ul>			uwagi	Krakowa	Dziewiarzy. Ośrodek zdrowia mógłby powstać wg planu w obrębie terenów zabudowy usługowej – usługi publiczne (UP1) – w § 20 ust. 1 pkt. 1/ lit. b/ wskazano jako przeznaczenie podstawowe m.in. obiekty zdrowia.
1978.	<b>2075</b>	[...]*	<p><b>Żąda</b> usunięcia zapisu całkowitego zakazu rozbudowy lub nadbudowy domów zlokalizowanych przy ul. Bogucianka i Bolesława Śmiałego z racji na zapis o odległości 5 lub 8 m jezdni dla MN1, MN2, MN3, MN4 (zakaz rozbudowy, nadbudowy).</p>	obszar planu		<b>Prezydent Miasta Krakowa nie uwzględnił wniesionej uwagi</b>	<b>Uwaga pozostaje nieuwzględniona a przez Radę Miasta Krakowa</b>	<p><b>Uwaga nieuwzględniona</b> Ograniczenia w kształtowaniu zabudowy w sąsiedztwie dróg mają na celu ochronę projektowanych korytarzy transportowych przed lokalizacją nowych budynków lub rozbudową istniejących.</p> <p>Zaprojektowany układ drogowy wynika z obowiązku zapewnienia działkom budowlanym dostępności do dróg publicznych, co szczegółowo określono w § 14 Rozporządzenia Ministra Infrastruktury z dnia 12 kwietnia 2002 r. w sprawie warunków technicznych, jakim powinny odpowiadać budynki i ich usytuowanie; art. 2 pkt. 12) i 14) ustawy o planowaniu i zagospodarowaniu przestrzennym z dnia 27 marca 2003 r. oraz art. 4 pkt. 3a) ustawy o gospodarce nieruchomościami z dnia 21 sierpnia 1997 r.</p> <p>Obecnie na Osiedlu nie ma wystarczającej ilości dróg publicznych, a te które są - nie posiadają wymaganych parametrów. Projekt planu m.in. w zakresie projektowanego układu komunikacyjnego posiada niezbędne opinie i uzgodnienia.</p> <p>Stanowisko Zarządu Infrastruktury Komunalnej i Transportu z dnia 7 lipca 2009 r. – pismo znak: ZIKiT/S/47152/09/IUO-UM-7/31483.</p>
1979.	<b>2076</b>	[...]*	<p><b>Żąda</b> wykreślenia zakazu wznoszenia wolnostojących obiektów usługowych w terenach MN – zablokuje to np. przeznaczenia domu na działalność gastronomiczną, mini-pensjonatu.</p> <p><b>Proponuje</b> zezwoić na wznoszenie obiektów usługowych do obsługi ruchu turystycznego.</p>	obszar planu		<b>Prezydent Miasta Krakowa nie uwzględnił wniesionej uwagi</b>	<b>Uwaga pozostaje nieuwzględniona a przez Radę Miasta Krakowa</b>	<p><b>Uwaga nieuwzględniona</b> Tyniec – Osiedle to teren o dominującym przeznaczeniu pod budownictwo mieszkaniowe. Zapisy dopuszczające lokalizację usług są wystarczające.</p>
1980.	<b>2077</b>	[...]*	<p><b>Żąda</b> wykreślenia z planów ograniczenia możliwości zabudowy działek o szerokości mniejszej niż 16 m dla terenów MN1, MN2 oraz mniejszej niż 20 m dla terenów MN4 zgodnie z uwagą do planu Komisji Planowania Przestrzennego i Ochrony Środowiska RMK (większość działek nie spełnia tego warunku – są węższe).</p>	obszar planu		<b>Prezydent Miasta Krakowa częściowo nie uwzględnił wniesionej uwagi</b>	<b>Uwaga pozostaje częściowo nieuwzględniona a przez Radę Miasta Krakowa</b>	<p><b>Uwaga uwzględniona częściowo</b> Uwaga uwzględniona częściowo w zakresie zmniejszenia minimalnej szerokości działki budowlanej. Zmiana polegać będzie na doprecyzowaniu zapisu, który odnosić się będzie do nowo wydzielanych działek budowlanych. Wskaźnik szerokości działki zostanie ujednolicony na całym obszarze planu tj. określony jako minimalny zgodnie z przepisami odrębnymi.</p>
1981.	<b>2078</b>	[...]*	<p><b>Nie zgadza się na</b> planowane wyburzenie budynku dawnego przedszkola, który ma być przeznaczony po adaptacji na ośrodek zdrowia i plac zabaw dla dzieci z Przedszkola nr 133.</p>	obszar planu		<b>Prezydent Miasta Krakowa nie uwzględnił</b>	<b>Uwaga pozostaje nieuwzględniona a przez Radę</b>	<p><b>Uwaga nieuwzględniona</b> Zaprojektowana droga dojazdowa KDD umożliwi lepsze skomunikowanie terenów mieszkaniowych położonych w rejonie ul. Heligundy oraz Walgierza</p>

						wniesionej uwagi	Miasta Krakowa	Wdalego. Dla realizacji usług publicznych przeznaczono tereny w rejonie ul. Dziewiąrzy. Ośrodek zdrowia mógłby powstać wg planu w obrębie terenów zabudowy usługowej – usługi publiczne (UP1) – w § 20 ust. 1 pkt. 1/ lit. b/ wskazano jako przeznaczenie podstawowe m.in. obiekty zdrowia.
1982.	<b>2079</b>	[...]*	<b>Żąda</b> zmniejszenia strefy ochronnej od lasów bez możliwości zabudowy z 30m do obowiązującej w przepisach ogólnych 12 m	obszar planu		<b>Prezydent Miasta Krakowa nie uwzględnił wniesionej uwagi</b>	<b>Uwaga pozostaje nieuwzględniona przez Radę Miasta Krakowa</b>	<b>Uwaga nieuwzględniona</b> Projekt planu uzyskał uzgodnienie przez Lasy Państwowe Nadleśnictwo Mysłenice - Pismo znak: Z-2120/MPZP-24/08 z dnia 21.07.2008, w którym wskazuje że: „minimalna odległość pomiędzy granicą terenów leśnych, a granicą terenów budownictwa wynosi 30 m i w takiej odległości od lasu należy poprowadzić nieprzekraczalną linię zabudowy”.
1983.	<b>2081</b>	[...]*	<b>Popiera</b> budowę planowanej drogi od północy wokół Winnicy. Początek tej drogi powinien być wspólny z zaplanowaną drogą dojazdową do oczyszczalni ścieków a nie w najbardziej niebezpiecznym miejscu ul. Bolesława Śmiałego.	obszar planu		<b>Prezydent Miasta Krakowa nie uwzględnił wniesionej uwagi</b>	<b>Uwaga pozostaje nieuwzględniona przez Radę Miasta Krakowa</b>	<b>Uwaga nieuwzględniona</b> Zaprojektowany układ drogowy wynika z obowiązku zapewnienia działkom budowlanym dostępności do dróg publicznych, co szczegółowo określono w § 14 Rozporządzenia Ministra Infrastruktury z dnia 12 kwietnia 2002 r. w sprawie warunków technicznych, jakim powinny odpowiadać budynki i ich usytuowanie; art. 2 pkt. 12) i 14) ustawy o planowaniu i zagospodarowaniu przestrzennym z dnia 27 marca 2003 r. oraz art. 4 pkt. 3a) ustawy o gospodarce nieruchomościami z dnia 21 sierpnia 1997 r.  Obecnie na Osiedlu nie ma wystarczającej ilości dróg publicznych, a te które są - nie posiadają wymaganych parametrów. Projekt planu m.in. w zakresie projektowanego układu komunikacyjnego posiada niezbędne opinie i uzgodnienia.  Stanowisko Zarządu Infrastruktury Komunalnej i Transportu z dnia 7 lipca 2009 r. – pismo znak: ZIKiT/S/47152/09/IUO-UM-7/31483.
1984.	<b>2082</b>	[...]*	<ul style="list-style-type: none"> <li>• Domaga się uaktualnienia map na których został przedstawiony Plan Zagospodarowania i uwzględniania w planie uwarunkowań własnościowych.</li> <li>• W przedłożonym planie nie są naniesione na mapy istniejące budynki, stąd projektowane drogi są na terenach gdzie aktualnie stoją domy. Prowadzi się nowe drogi do działek które dysponują już dostępem do istniejących dróg.</li> <li>• W przedłożonym planie nie są naniesione istniejące drogi: ul. Stępice droga zaprojektowana bez końcowego odcinka.</li> </ul>	obszar planu		<b>Prezydent Miasta Krakowa nie uwzględnił wniesionej uwagi</b>	<b>Uwaga pozostaje nieuwzględniona przez Radę Miasta Krakowa</b>	<b>Uwaga nieuwzględniona</b> Projekt planu wskazuje docelowy układ komunikacyjny. Autor uwagi nie wskazuje przykładów poprowadzenia dróg w miejscach istniejących budynków. Projekt planu sporządzony jest w oparciu o dostępne podkłady mapowe.
1985.	<b>2083</b>	[...]*	<b>Żąda</b> dopuszczenia drugiej linii zabudowy, zgodnie z uwagą Komisji Planowania Przestrzennego i Ochrony Środowiska RMK	obszar planu		<b>Prezydent Miasta Krakowa nie uwzględnił wniesionej uwagi</b>	<b>Uwaga pozostaje nieuwzględniona przez Radę Miasta</b>	<b>Uwaga nieuwzględniona</b> W projekcie planu nie dopuszcza się trzeciego i dalszych rzędów zabudowy. Tym samym dopuszcza się lokalizację drugiego rzędu zabudowy. Jednak zgodnie z ustaleniami planu każda nowo wydzielana działka budowlana w

						<b>uwagi</b>	<b>Krakowa</b>	pierwszym i drugim rzędzie zabudowy musi mieć zapewniony dostęp do drogi publicznej w rozumieniu przepisów szczególnych.
1986.	<b>2084</b>	[...]*	<b>Wnioskuje o:</b> Poszerzenie ilości terenów koniecznych pod zabudowę jednorodziną	86 obręb 74	<b>MN4</b>	<b>Prezydent Miasta Krakowa nie uwzględnił wniesionej uwagi</b>	<b>Uwaga pozostaje nieuwzględniona przez Radę Miasta Krakowa</b>	<b>Uwaga nieuwzględniona</b>  Możliwość przeznaczenia terenów pod zabudowę mieszkaniową zależne jest m.in. od Studium uwarunkowań i kierunków zagospodarowania przestrzennego miasta Krakowa jak również pozostałych uwarunkowań przestrzennych, prawnych oraz opinii i uzgodnień.  Projekt planu uwzględnia ustalenia Studium, które są wiążące dla organów gminy przy sporządzaniu planów miejscowych – art. 9 ust. 4 ustawy o planowaniu i zagospodarowaniu przestrzennym z dnia 27 marca 2003 r.
1987.	<b>2085</b>	[...]*	<b>Wnioskuje o:</b> Poszerzenie ilości terenów koniecznych pod zabudowę jednorodziną	86 obręb 74	<b>MN4</b>	<b>Prezydent Miasta Krakowa nie uwzględnił wniesionej uwagi</b>	<b>Uwaga pozostaje nieuwzględniona przez Radę Miasta Krakowa</b>	<b>Uwaga nieuwzględniona</b>  Możliwość przeznaczenia terenów pod zabudowę mieszkaniową zależne jest m.in. od Studium uwarunkowań i kierunków zagospodarowania przestrzennego miasta Krakowa jak również pozostałych uwarunkowań przestrzennych, prawnych oraz opinii i uzgodnień.  Projekt planu uwzględnia ustalenia Studium, które są wiążące dla organów gminy przy sporządzaniu planów miejscowych – art. 9 ust. 4 ustawy o planowaniu i zagospodarowaniu przestrzennym z dnia 27 marca 2003 r.
1988.	<b>2086</b>	[...]*	<b>Wnioskuje o:</b> Poszerzenie ilości terenów koniecznych pod zabudowę jednorodziną	86 obręb 74	<b>MN4</b>	<b>Prezydent Miasta Krakowa nie uwzględnił wniesionej uwagi</b>	<b>Uwaga pozostaje nieuwzględniona przez Radę Miasta Krakowa</b>	<b>Uwaga nieuwzględniona</b>  Możliwość przeznaczenia terenów pod zabudowę mieszkaniową zależne jest m.in. od Studium uwarunkowań i kierunków zagospodarowania przestrzennego miasta Krakowa jak również pozostałych uwarunkowań przestrzennych, prawnych oraz opinii i uzgodnień.  Projekt planu uwzględnia ustalenia Studium, które są wiążące dla organów gminy przy sporządzaniu planów miejscowych – art. 9 ust. 4 ustawy o planowaniu i zagospodarowaniu przestrzennym z dnia 27 marca 2003 r.
1989.	<b>2087</b>	[...]*	<b>Wnioskuje o:</b> Poszerzenie ilości terenów koniecznych pod zabudowę jednorodziną	250/2 obręb 73	<b>R2</b>	<b>Prezydent Miasta Krakowa nie uwzględnił wniesionej uwagi</b>	<b>Uwaga pozostaje nieuwzględniona przez Radę Miasta Krakowa</b>	<b>Uwaga nieuwzględniona</b>  Możliwość przeznaczenia terenów pod zabudowę mieszkaniową zależne jest m.in. od Studium uwarunkowań i kierunków zagospodarowania przestrzennego miasta Krakowa jak również pozostałych uwarunkowań przestrzennych, prawnych oraz opinii i uzgodnień.  Projekt planu uwzględnia ustalenia Studium, które są wiążące dla organów gminy przy sporządzaniu planów miejscowych – art. 9 ust. 4 ustawy o planowaniu i zagospodarowaniu przestrzennym z dnia 27 marca 2003 r.

1990.	<b>2088</b>	[...]*	<b>Sprzeciw wobec:</b> Tylko jednej linii zabudowy, rozszerzyć do dwóch, trzech	86 obręb 74	<b>MN4</b>	<b>Prezydent Miasta Krakowa nie uwzględnił wniesionej uwagi</b>	<b>Uwaga pozostaje nieuwzględniona przez Radę Miasta Krakowa</b>	<b>Uwaga nieuwzględniona</b> W projekcie planu nie dopuszcza się trzeciego i dalszych rzędów zabudowy. Tym samym dopuszcza się lokalizację drugiego rzędu zabudowy. Jednak zgodnie z ustaleniami planu każda nowo wydzielana działka budowlana w pierwszym i drugim rzędzie zabudowy musi mieć zapewniony dostęp do drogi publicznej w rozumieniu przepisów szczególnych.
1991.	<b>2089</b>	[...]*	<b>Sprzeciw wobec:</b> Tylko jednej linii zabudowy, rozszerzyć do dwóch, trzech	86 obręb 74	<b>MN4</b>	<b>Prezydent Miasta Krakowa nie uwzględnił wniesionej uwagi</b>	<b>Uwaga pozostaje nieuwzględniona przez Radę Miasta Krakowa</b>	<b>Uwaga nieuwzględniona</b> W projekcie planu nie dopuszcza się trzeciego i dalszych rzędów zabudowy. Tym samym dopuszcza się lokalizację drugiego rzędu zabudowy. Jednak zgodnie z ustaleniami planu każda nowo wydzielana działka budowlana w pierwszym i drugim rzędzie zabudowy musi mieć zapewniony dostęp do drogi publicznej w rozumieniu przepisów szczególnych.
1992.	<b>2090</b>	[...]*	<b>Sprzeciw wobec:</b> Tylko jednej linii zabudowy, rozszerzyć do dwóch, trzech	86 obręb 74	<b>MN4</b>	<b>Prezydent Miasta Krakowa nie uwzględnił wniesionej uwagi</b>	<b>Uwaga pozostaje nieuwzględniona przez Radę Miasta Krakowa</b>	<b>Uwaga nieuwzględniona</b> W projekcie planu nie dopuszcza się trzeciego i dalszych rzędów zabudowy. Tym samym dopuszcza się lokalizację drugiego rzędu zabudowy. Jednak zgodnie z ustaleniami planu każda nowo wydzielana działka budowlana w pierwszym i drugim rzędzie zabudowy musi mieć zapewniony dostęp do drogi publicznej w rozumieniu przepisów szczególnych.
1993.	<b>2091</b>	[...]*	<b>Sprzeciw wobec:</b> Tylko jednej linii zabudowy, rozszerzyć do dwóch, trzech	250/2 obręb 73	<b>R2</b>	<b>Prezydent Miasta Krakowa nie uwzględnił wniesionej uwagi</b>	<b>Uwaga pozostaje nieuwzględniona przez Radę Miasta Krakowa</b>	<b>Uwaga nieuwzględniona</b> W projekcie planu nie dopuszcza się trzeciego i dalszych rzędów zabudowy. Tym samym dopuszcza się lokalizację drugiego rzędu zabudowy. Jednak zgodnie z ustaleniami planu każda nowo wydzielana działka budowlana w pierwszym i drugim rzędzie zabudowy musi mieć zapewniony dostęp do drogi publicznej w rozumieniu przepisów szczególnych.
1994.	<b>2092</b>	[...]*	<b>Wnioskuję o:</b> Poszerzenie ilości terenów koniecznych pod zabudowę jednorodziną	86 obręb 74	<b>MN4</b>	<b>Prezydent Miasta Krakowa nie uwzględnił wniesionej uwagi</b>	<b>Uwaga pozostaje nieuwzględniona przez Radę Miasta Krakowa</b>	<b>Uwaga nieuwzględniona</b> Możliwość przeznaczenia terenów pod zabudowę mieszkaniową zależy jest m.in. od Studium uwarunkowań i kierunków zagospodarowania przestrzennego miasta Krakowa jak również pozostałych uwarunkowań przestrzennych, prawnych oraz opinii i uzgodnień.  Projekt planu uwzględnia ustalenia Studium, które są wiążące dla organów gminy przy sporządzaniu planów miejscowych – art. 9 ust. 4 ustawy o planowaniu i zagospodarowaniu przestrzennym z dnia 27 marca 2003 r.
1995.	<b>2093</b>	[...]*	<b>Wnioskuję o:</b> Poszerzenie ilości terenów koniecznych pod zabudowę jednorodziną	86 obręb 74	<b>MN4</b>	<b>Prezydent Miasta Krakowa nie uwzględnił wniesionej uwagi</b>	<b>Uwaga pozostaje nieuwzględniona przez Radę Miasta Krakowa</b>	<b>Uwaga nieuwzględniona</b> Możliwość przeznaczenia terenów pod zabudowę mieszkaniową zależy jest m.in. od Studium uwarunkowań i kierunków zagospodarowania przestrzennego miasta Krakowa jak również pozostałych uwarunkowań przestrzennych, prawnych oraz opinii i uzgodnień.

								Projekt planu uwzględnienia ustalenia Studium, które są wiążące dla organów gminy przy sporządzaniu planów miejscowych – art. 9 ust. 4 ustawy o planowaniu i zagospodarowaniu przestrzennym z dnia 27 marca 2003 r.
1996.	<b>2094</b>	[...]*	<b>Wnioskuję o:</b> Poszerzenie ilości terenów koniecznych pod zabudowę jednorodziną	86 obręb 74	<b>MN4</b>	<b>Prezydent Miasta Krakowa nie uwzględnił wniesionej uwagi</b>	<b>Uwaga pozostaje nieuwzględniona przez Radę Miasta Krakowa</b>	<b>Uwaga nieuwzględniona</b>  Możliwość przeznaczenia terenów pod zabudowę mieszkaniową zależne jest m.in. od Studium uwarunkowań i kierunków zagospodarowania przestrzennego miasta Krakowa jak również pozostałych uwarunkowań przestrzennych, prawnych oraz opinii i uzgodnień.  Projekt planu uwzględnienia ustalenia Studium, które są wiążące dla organów gminy przy sporządzaniu planów miejscowych – art. 9 ust. 4 ustawy o planowaniu i zagospodarowaniu przestrzennym z dnia 27 marca 2003 r.
1997.	<b>2095</b>	[...]*	<b>Wnioskuję o :</b> Zmianę gruntów ornych na budowlane	86 obręb 74	<b>MN4</b>	<b>Prezydent Miasta Krakowa nie uwzględnił wniesionej uwagi</b>	<b>Uwaga pozostaje nieuwzględniona przez Radę Miasta Krakowa</b>	<b>Uwaga nieuwzględniona</b>  Możliwość przeznaczenia terenów pod zabudowę mieszkaniową zależne jest m.in. od Studium uwarunkowań i kierunków zagospodarowania przestrzennego miasta Krakowa jak również pozostałych uwarunkowań przestrzennych, prawnych oraz opinii i uzgodnień.  Projekt planu uwzględnienia ustalenia Studium, które są wiążące dla organów gminy przy sporządzaniu planów miejscowych – art. 9 ust. 4 ustawy o planowaniu i zagospodarowaniu przestrzennym z dnia 27 marca 2003 r.
1998.	<b>2096</b>	[...]*	<b>Wnioskuję o :</b> Zmianę gruntów ornych na budowlane	86 obręb 74	<b>MN4</b>	<b>Prezydent Miasta Krakowa nie uwzględnił wniesionej uwagi</b>	<b>Uwaga pozostaje nieuwzględniona przez Radę Miasta Krakowa</b>	<b>Uwaga nieuwzględniona</b>  Możliwość przeznaczenia terenów pod zabudowę mieszkaniową zależne jest m.in. od Studium uwarunkowań i kierunków zagospodarowania przestrzennego miasta Krakowa jak również pozostałych uwarunkowań przestrzennych, prawnych oraz opinii i uzgodnień.  Projekt planu uwzględnienia ustalenia Studium, które są wiążące dla organów gminy przy sporządzaniu planów miejscowych – art. 9 ust. 4 ustawy o planowaniu i zagospodarowaniu przestrzennym z dnia 27 marca 2003 r.
1999.	<b>2097</b>	[...]*	<b>Wnioskuję o :</b> Zmianę gruntów ornych na budowlane	86 obręb 74	<b>MN4</b>	<b>Prezydent Miasta Krakowa nie uwzględnił wniesionej uwagi</b>	<b>Uwaga pozostaje nieuwzględniona przez Radę Miasta Krakowa</b>	<b>Uwaga nieuwzględniona</b>  Możliwość przeznaczenia terenów pod zabudowę mieszkaniową zależne jest m.in. od Studium uwarunkowań i kierunków zagospodarowania przestrzennego miasta Krakowa jak również pozostałych uwarunkowań przestrzennych, prawnych oraz opinii i uzgodnień.  Projekt planu uwzględnienia ustalenia Studium, które są wiążące dla organów gminy przy sporządzaniu planów miejscowych – art. 9 ust. 4 ustawy o planowaniu i

								zagospodarowaniu przestrzennym z dnia 27 marca 2003 r.
2000.	<b>2098</b>	[...]*	<b>Wnioskuje o :</b> Zmianę gruntów ornych na budowlane	250/2 obręb 73	<b>R2</b>	<b>Prezydent Miasta Krakowa nie uwzględnił wniesionej uwagi</b>	<b>Uwaga pozostaje nieuwzględniona przez Radę Miasta Krakowa</b>	<b>Uwaga nieuwzględniona</b> Możliwość przeznaczenia terenów pod zabudowę mieszkaniową zależne jest m.in. od Studium uwarunkowań i kierunków zagospodarowania przestrzennego miasta Krakowa jak również pozostałych uwarunkowań przestrzennych, prawnych oraz opinii i uzgodnień. Projekt planu uwzględnia ustalenia Studium, które są wiążące dla organów gminy przy sporządzaniu planów miejscowych – art. 9 ust. 4 ustawy o planowaniu i zagospodarowaniu przestrzennym z dnia 27 marca 2003 r.
2001.	<b>2099</b>	[...]*	<b>Wnioskuje o:</b> Zezwolenie na powstanie pensjonatów, pokoi do wynajęcia, kawiarni i restauracji, w większym zakresie niż 30% powierzchni budynku	86 obręb 74	<b>MN4</b>	<b>Prezydent Miasta Krakowa nie uwzględnił wniesionej uwagi</b>	<b>Uwaga pozostaje nieuwzględniona przez Radę Miasta Krakowa</b>	<b>Uwaga nieuwzględniona</b> Tyniec – Osiedle to teren o dominującym przeznaczeniu pod budownictwo mieszkaniowe. Zapisy dopuszczające lokalizację usług są wystarczające.

\* wyłączenie jawności w zakresie danych osobowych; na podstawie art. 1 i 6 ustawy z dnia 29 sierpnia 1997r. o ochronie danych osobowych (Dz. U. z 2002 r., Nr. 101, poz. 926 z późn. zm.);  
jawność wyłączył: Tomasz Babicz - inspektor w Biurze Planowania Przestrzennego UMK



TABELA 16/23

Lp.	UWAGA NR:	IMIĘ I NAZWISKO wnoszących uwagę:	TREŚĆ UWAGI	DOTYCZY DZIAŁEK	USTALENIA PROJEKTU PLANU:	ROZSTRZYGNIĘCIE W SPRAWIE ROZPATRZENIA UWAGI		Wyjaśnienie
1	2	3	4	5	6	7		8
2002.	<b>2100</b>	[...]*	<b>Wnioskuję o:</b> Zezwolenie na powstawanie pensjonatów, pokoi do wynajęcia, kawiarni i restauracji, w większym zakresie niż 30% powierzchni budynku	86 obręb 74	MN4	Prezydent Miasta Krakowa <b>nie uwzględnił wniesionej uwagi</b>	Uwaga pozostaje <b>niewzględniona przez Radę Miasta Krakowa</b>	<b>Uwaga niewzględniona</b>  Tyniec – Osiedle to teren o dominującym przeznaczeniu pod budownictwo mieszkaniowe. Zapisy dopuszczające lokalizację usług są wystarczające.
2003.	<b>2101</b>	[...]*	<b>Wnioskuję o:</b> Zezwolenie na powstawanie pensjonatów, pokoi do wynajęcia, kawiarni i restauracji, w większym zakresie niż 30% powierzchni budynku	86 obręb 74	MN4	Prezydent Miasta Krakowa <b>nie uwzględnił wniesionej uwagi</b>	Uwaga pozostaje <b>niewzględniona przez Radę Miasta Krakowa</b>	<b>Uwaga niewzględniona</b>  Tyniec – Osiedle to teren o dominującym przeznaczeniu pod budownictwo mieszkaniowe. Zapisy dopuszczające lokalizację usług są wystarczające.
2004.	<b>2102</b>	[...]*	<b>Wnioskuję o:</b> Zezwolenie na powstawanie pensjonatów, pokoi do wynajęcia, kawiarni i restauracji, w większym zakresie niż 30% powierzchni budynku	250/2 obręb 73	R2	Prezydent Miasta Krakowa <b>nie uwzględnił wniesionej uwagi</b>	Uwaga pozostaje <b>niewzględniona przez Radę Miasta Krakowa</b>	<b>Uwaga niewzględniona</b>  Tyniec – Osiedle to teren o dominującym przeznaczeniu pod budownictwo mieszkaniowe. Zapisy dopuszczające lokalizację usług są wystarczające.
2005.	<b>2103</b>	[...]*	<b>Nie zgadza się na</b> planowane wyburzenie budynku dawnego przedszkola, który ma być przeznaczony po adaptacji na ośrodek zdrowia i plac zabaw dla dzieci z Przedszkola nr 133.	86 obręb 74	MN4	Prezydent Miasta Krakowa <b>nie uwzględnił wniesionej uwagi</b>	Uwaga pozostaje <b>niewzględniona przez Radę Miasta Krakowa</b>	<b>Uwaga niewzględniona</b>  Zaprojektowana droga dojazdowa KDD umożliwi lepsze skomunikowanie terenów mieszkaniowych położonych w rejonie ul. Heligundy oraz Wąlgierza Wdalego. Dla realizacji usług publicznych przeznaczono tereny w rejonie ul. Dziewiarzy. Ośrodek zdrowia mógłby powstać wg planu w obrębie terenów zabudowy usługowej – usługi publiczne (UP1) – w § 20 ust. 1 pkt. 1/ lit. b/ wskazano jako przeznaczenie podstawowe m.in. obiekty zdrowia.
2006.	<b>2104</b>	[...]*	<b>Nie zgadza się na</b> planowane wyburzenie budynku dawnego przedszkola, który ma być przeznaczony po adaptacji na ośrodek zdrowia i plac zabaw dla dzieci z Przedszkola nr 133.	86 obręb 74	MN4	Prezydent Miasta Krakowa <b>nie uwzględnił wniesionej uwagi</b>	Uwaga pozostaje <b>niewzględniona przez Radę Miasta Krakowa</b>	<b>Uwaga niewzględniona</b>  Zaprojektowana droga dojazdowa KDD umożliwi lepsze skomunikowanie terenów mieszkaniowych położonych w rejonie ul. Heligundy oraz Wąlgierza Wdalego. Dla realizacji usług publicznych przeznaczono tereny w rejonie ul. Dziewiarzy. Ośrodek zdrowia mógłby powstać wg planu w obrębie terenów zabudowy usługowej – usługi publiczne (UP1) – w § 20 ust. 1 pkt. 1/ lit. b/ wskazano jako przeznaczenie podstawowe m.in. obiekty zdrowia.
2007.	<b>2105</b>	[...]*	<b>Nie zgadza się na</b> planowane wyburzenie budynku dawnego przedszkola, który ma być przeznaczony po adaptacji na ośrodek zdrowia i plac zabaw dla dzieci z Przedszkola nr 133.	86 obręb 74	MN4	Prezydent Miasta Krakowa <b>nie uwzględnił wniesionej uwagi</b>	Uwaga pozostaje <b>niewzględniona przez Radę Miasta Krakowa</b>	<b>Uwaga niewzględniona</b>  Zaprojektowana droga dojazdowa KDD umożliwi lepsze skomunikowanie terenów mieszkaniowych położonych w rejonie ul. Heligundy oraz Wąlgierza Wdalego. Dla realizacji usług publicznych przeznaczono tereny w rejonie ul. Dziewiarzy. Ośrodek zdrowia mógłby powstać wg planu w obrębie terenów zabudowy usługowej – usługi publiczne (UP1) – w § 20 ust. 1 pkt. 1/ lit. b/ wskazano jako przeznaczenie podstawowe m.in. obiekty zdrowia.
2008.	<b>2106</b>	[...]*	<b>Nie zgadza się na</b> planowane wyburzenie budynku dawnego przedszkola, który ma być przeznaczony po adaptacji na ośrodek zdrowia i plac zabaw dla dzieci z Przedszkola nr 133.	250/2 obręb 73	R2	Prezydent Miasta Krakowa <b>nie uwzględnił wniesionej uwagi</b>	Uwaga pozostaje <b>niewzględniona przez Radę Miasta Krakowa</b>	<b>Uwaga niewzględniona</b>  Zaprojektowana droga dojazdowa KDD umożliwi lepsze skomunikowanie terenów mieszkaniowych położonych w rejonie ul. Heligundy oraz Wąlgierza Wdalego. Dla realizacji usług publicznych przeznaczono tereny w rejonie ul. Dziewiarzy. Ośrodek zdrowia mógłby powstać wg planu w obrębie terenów zabudowy usługowej – usługi publiczne (UP1) – w § 20 ust. 1 pkt. 1/ lit. b/ wskazano jako przeznaczenie podstawowe m.in. obiekty zdrowia.

2009.	<b>2107</b>	[...]*	<b>Wnosi o:</b> Zaprojektowanie parkingów dla autokarów poza centrum Tyńca, np przy obwodnicy	86 obręb 74	MN4	Prezydent Miasta Krakowa nie uwzględnił wniesionej uwagi	Uwaga pozostaje nieuwzględniona przez Radę Miasta Krakowa	<b>Uwaga nieuwzględniona</b>  W projekcie planu wskazano lokalizację parkingu m.in. w rejonie ulicy Promowej.
2010.	<b>2108</b>	[...]*	<b>Wnosi o:</b> Zaprojektowanie parkingów dla autokarów poza centrum Tyńca, np przy obwodnicy	86 obręb 74	MN4	Prezydent Miasta Krakowa nie uwzględnił wniesionej uwagi	Uwaga pozostaje nieuwzględniona przez Radę Miasta Krakowa	<b>Uwaga nieuwzględniona</b>  W projekcie planu wskazano lokalizację parkingu m.in. w rejonie ulicy Promowej.
2011.	<b>2109</b>	[...]*	<b>Wnosi o:</b> Zaprojektowanie parkingów dla autokarów poza centrum Tyńca, np przy obwodnicy	86 obręb 74	MN4	Prezydent Miasta Krakowa nie uwzględnił wniesionej uwagi	Uwaga pozostaje nieuwzględniona przez Radę Miasta Krakowa	<b>Uwaga nieuwzględniona</b>  W projekcie planu wskazano lokalizację parkingu m.in. w rejonie ulicy Promowej.
2012.	<b>2110</b>	[...]*	<b>Wnosi o:</b> Zaprojektowanie parkingów dla autokarów poza centrum Tyńca, np przy obwodnicy	250/2 obręb 73	R2	Prezydent Miasta Krakowa nie uwzględnił wniesionej uwagi	Uwaga pozostaje nieuwzględniona przez Radę Miasta Krakowa	<b>Uwaga nieuwzględniona</b>  W projekcie planu wskazano lokalizację parkingu m.in. w rejonie ulicy Promowej.
2013.	<b>2111</b>	[...]*	<b>Wnosi o:</b> Zaprojektowanie nowej drogi wzdłuż starego kiryta Wisły do ul. Promowej (dojazd do Opactwa dla autokarów)	250/2 obręb 73	R2	Prezydent Miasta Krakowa nie uwzględnił wniesionej uwagi	Uwaga pozostaje nieuwzględniona przez Radę Miasta Krakowa	<b>Uwaga nieuwzględniona</b>  W projekcie planu zaprojektowano drogi lokalne KDL (część północna powyżej ul. Bolesława Śmiałego), którymi miałyby się odbywać potencjalna obsługa ruchu turystycznego.
2014.	<b>2112</b>	[...]*	<b>Wnosi o:</b> Zaprojektowanie nowej drogi wzdłuż starego kiryta Wisły do ul. Promowej (dojazd do Opactwa dla autokarów)	86 obręb 74	MN4	Prezydent Miasta Krakowa nie uwzględnił wniesionej uwagi	Uwaga pozostaje nieuwzględniona przez Radę Miasta Krakowa	<b>Uwaga nieuwzględniona</b>  W projekcie planu zaprojektowano drogi lokalne KDL (część północna powyżej ul. Bolesława Śmiałego), którymi miałyby się odbywać potencjalna obsługa ruchu turystycznego.
2015.	<b>2113</b>	[...]*	<b>Wnosi o:</b> Zaprojektowanie nowej drogi wzdłuż starego kiryta Wisły do ul. Promowej (dojazd do Opactwa dla autokarów)	86 obręb 74	MN4	Prezydent Miasta Krakowa nie uwzględnił wniesionej uwagi	Uwaga pozostaje nieuwzględniona przez Radę Miasta Krakowa	<b>Uwaga nieuwzględniona</b>  W projekcie planu zaprojektowano drogi lokalne KDL (część północna powyżej ul. Bolesława Śmiałego), którymi miałyby się odbywać potencjalna obsługa ruchu turystycznego.
2016.	<b>2114</b>	[...]*	<b>Wnosi o:</b> Zaprojektowanie nowej drogi wzdłuż starego kiryta Wisły do ul. Promowej (dojazd do Opactwa dla autokarów)	86 obręb 74	MN4	Prezydent Miasta Krakowa nie uwzględnił wniesionej uwagi	Uwaga pozostaje nieuwzględniona przez Radę Miasta Krakowa	<b>Uwaga nieuwzględniona</b>  W projekcie planu zaprojektowano drogi lokalne KDL (część północna powyżej ul. Bolesława Śmiałego), którymi miałyby się odbywać potencjalna obsługa ruchu turystycznego.
2017.	<b>2115</b>	[...]*	<b>Nie zgadza się na</b> Wyznaczanie terenu UP2 w „tym projektowanym miejscu”, przewidzieć inny teren	250/2 obręb 73	R2	Prezydent Miasta Krakowa nie uwzględnił wniesionej uwagi	Uwaga pozostaje nieuwzględniona przez Radę Miasta Krakowa	<b>Uwaga nieuwzględniona</b>  Autor uwagi nie precyzuje jaka forma przeznaczenia miała być zostać zaprojektowana w miejsce UP2 oraz nie określa docelowego usytuowania UP2.
2018.	<b>2116</b>	[...]*	<b>Nie zgadza się na</b> Wyznaczanie terenu UP2 w „tym projektowanym miejscu”, przewidzieć inny teren	86 obręb 74	MN4	Prezydent Miasta Krakowa nie uwzględnił wniesionej uwagi	Uwaga pozostaje nieuwzględniona przez Radę Miasta Krakowa	<b>Uwaga nieuwzględniona</b>  Autor uwagi nie precyzuje jaka forma przeznaczenia miała być zostać zaprojektowana w miejsce UP2 oraz nie określa docelowego usytuowania UP2.
2019.	<b>2117</b>	[...]*	<b>Nie zgadza się na</b> Wyznaczanie terenu UP2 w „tym projektowanym miejscu”, przewidzieć inny teren	86 obręb 74	MN4	Prezydent Miasta Krakowa nie uwzględnił wniesionej uwagi	Uwaga pozostaje nieuwzględniona przez Radę Miasta Krakowa	<b>Uwaga nieuwzględniona</b>  Autor uwagi nie precyzuje jaka forma przeznaczenia miała być zostać zaprojektowana w miejsce UP2 oraz nie określa docelowego usytuowania UP2.
2020.	<b>2118</b>	[...]*	<b>Nie zgadza się na</b> Wyznaczanie terenu UP2 w „tym projektowanym miejscu”, przewidzieć inny teren	86 obręb 74	MN4	Prezydent Miasta Krakowa nie uwzględnił wniesionej uwagi	Uwaga pozostaje nieuwzględniona przez Radę Miasta Krakowa	<b>Uwaga nieuwzględniona</b>  Autor uwagi nie precyzuje jaka forma przeznaczenia miała być zostać zaprojektowana w miejsce UP2 oraz nie określa docelowego usytuowania UP2.

2021.	<b>2119</b>	[...]*	<b>Wnosi uwagi:</b> Źle zaprojektowane drogi – na istniejących budynkach	250/2 obręb 73	<b>R2</b>	<b>Prezydent Miasta Krakowa nie uwzględnił wniesionej uwagi</b>	<b>Uwaga pozostaje nieuwzględniona przez Radę Miasta Krakowa</b>	<b>Uwaga nieuwzględniona</b>  Zaprojektowany układ drogowy wynika z obowiązku zapewnienia działkom budowlanym dostępności do dróg publicznych, co szczegółowo określono w § 14 Rozporządzenia Ministra Infrastruktury z dnia 12 kwietnia 2002 r. w sprawie warunków technicznych, jakim powinny odpowiadać budynki i ich usytuowanie; art. 2 pkt. 12) i 14) ustawy o planowaniu i zagospodarowaniu przestrzennym z dnia 27 marca 2003 r. oraz art. 4 pkt. 3a) ustawy o gospodarce nieruchomościami z dnia 21 sierpnia 1997 r.  Obecnie na Osiedlu nie ma wystarczającej ilości dróg publicznych, a te które są - nie posiadają wymaganych parametrów. Projekt planu m.in. w zakresie projektowanego układu komunikacyjnego posiada niezbędne opinie i uzgodnienia.  Stanowisko Zarządu Infrastruktury Komunalnej i Transportu z dnia 7 lipca 2009 r. – pismo znak: ZIKiT/S/47152/09/IUO-UM-7/31483.
2022.	<b>2120</b>	[...]*	<b>Żąda:</b> Wykreślenia zapisu o szerokości działki 16 m i 20 m pod zabudowę	250/2 obręb 73	<b>R2</b>	<b>Prezydent Miasta Krakowa częściowo nie uwzględnił wniesionej uwagi</b>	<b>Uwaga pozostaje częściowo nieuwzględniona przez Radę Miasta Krakowa</b>	<b>Uwaga uwzględniona częściowo</b>  Uwaga uwzględniona częściowo w zakresie zmniejszenia minimalnej szerokości działki budowlanej. Zmiana polegać będzie na doprecyzowaniu zapisu, który odnosić się będzie do nowo wydzielanych działek budowlanych. Wskaźnik szerokości działki zostanie ujednolicony na całym obszarze planu tj. określony jako minimalny zgodnie z przepisami odrębnymi.
2023.	<b>2121</b>	[...]*	<b>Wnosi uwagi:</b> Źle zaprojektowany układ komunikacyjny	86 obręb 74	<b>MN4</b>	<b>Prezydent Miasta Krakowa nie uwzględnił wniesionej uwagi</b>	<b>Uwaga pozostaje nieuwzględniona przez Radę Miasta Krakowa</b>	<b>Uwaga nieuwzględniona</b>  Zaprojektowany układ drogowy wynika z obowiązku zapewnienia działkom budowlanym dostępności do dróg publicznych, co szczegółowo określono w § 14 Rozporządzenia Ministra Infrastruktury z dnia 12 kwietnia 2002 r. w sprawie warunków technicznych, jakim powinny odpowiadać budynki i ich usytuowanie; art. 2 pkt. 12) i 14) ustawy o planowaniu i zagospodarowaniu przestrzennym z dnia 27 marca 2003 r. oraz art. 4 pkt. 3a) ustawy o gospodarce nieruchomościami z dnia 21 sierpnia 1997 r.  Obecnie na Osiedlu nie ma wystarczającej ilości dróg publicznych, a te które są - nie posiadają wymaganych parametrów. Projekt planu m.in. w zakresie projektowanego układu komunikacyjnego posiada niezbędne opinie i uzgodnienia.  Stanowisko Zarządu Infrastruktury Komunalnej i Transportu z dnia 7 lipca 2009 r. – pismo znak: ZIKiT/S/47152/09/IUO-UM-7/31483.

2024.	<b>2122</b>	[...]*	<b>Wnosi uwagi:</b> Źle zaprojektowany układ komunikacyjny	86 obręb 74	<b>MN4</b>	<b>Prezydent Miasta Krakowa nie uwzględnił wniesionej uwagi</b>	<b>Uwaga pozostaje nieuwzględniona przez Radę Miasta Krakowa</b>	<b>Uwaga nieuwzględniona</b>  Zaprojektowany układ drogowy wynika z obowiązku zapewnienia działkom budowlanym dostępności do dróg publicznych, co szczegółowo określono w § 14 Rozporządzenia Ministra Infrastruktury z dnia 12 kwietnia 2002 r. w sprawie warunków technicznych, jakim powinny odpowiadać budynki i ich usytuowanie; art. 2 pkt. 12) i 14) ustawy o planowaniu i zagospodarowaniu przestrzennym z dnia 27 marca 2003 r. oraz art. 4 pkt. 3a) ustawy o gospodarce nieruchomościami z dnia 21 sierpnia 1997 r.  Obecnie na Osiedlu nie ma wystarczającej ilości dróg publicznych, a te które są - nie posiadają wymaganych parametrów. Projekt planu m.in. w zakresie projektowanego układu komunikacyjnego posiada niezbędne opinie i uzgodnienia.  Stanowisko Zarządu Infrastruktury Komunalnej i Transportu z dnia 7 lipca 2009 r. – pismo znak: ZIKiT/S/47152/09/IUO-UM-7/31483.
2025.	<b>2123</b>	[...]*	<b>Wnosi uwagi:</b> Źle zaprojektowany układ komunikacyjny	86 obręb 74	<b>MN4</b>	<b>Prezydent Miasta Krakowa nie uwzględnił wniesionej uwagi</b>	<b>Uwaga pozostaje nieuwzględniona przez Radę Miasta Krakowa</b>	<b>Uwaga nieuwzględniona</b>  Zaprojektowany układ drogowy wynika z obowiązku zapewnienia działkom budowlanym dostępności do dróg publicznych, co szczegółowo określono w § 14 Rozporządzenia Ministra Infrastruktury z dnia 12 kwietnia 2002 r. w sprawie warunków technicznych, jakim powinny odpowiadać budynki i ich usytuowanie; art. 2 pkt. 12) i 14) ustawy o planowaniu i zagospodarowaniu przestrzennym z dnia 27 marca 2003 r. oraz art. 4 pkt. 3a) ustawy o gospodarce nieruchomościami z dnia 21 sierpnia 1997 r.  Obecnie na Osiedlu nie ma wystarczającej ilości dróg publicznych, a te które są - nie posiadają wymaganych parametrów. Projekt planu m.in. w zakresie projektowanego układu komunikacyjnego posiada niezbędne opinie i uzgodnienia.  Stanowisko Zarządu Infrastruktury Komunalnej i Transportu z dnia 7 lipca 2009 r. – pismo znak: ZIKiT/S/47152/09/IUO-UM-7/31483.
2026.	<b>2124</b>	[...]*	<b>Wnosi uwagi:</b> Źle zaprojektowany układ komunikacyjny	86 obręb 74	<b>MN4</b>	<b>Prezydent Miasta Krakowa nie uwzględnił wniesionej uwagi</b>	<b>Uwaga pozostaje nieuwzględniona przez Radę Miasta Krakowa</b>	<b>Uwaga nieuwzględniona</b>  Zaprojektowany układ drogowy wynika z obowiązku zapewnienia działkom budowlanym dostępności do dróg publicznych, co szczegółowo określono w § 14 Rozporządzenia Ministra Infrastruktury z dnia 12 kwietnia 2002 r. w sprawie warunków technicznych, jakim powinny odpowiadać budynki i ich usytuowanie; art. 2 pkt. 12) i 14) ustawy o planowaniu i zagospodarowaniu przestrzennym z dnia 27 marca 2003 r. oraz art. 4 pkt. 3a) ustawy o gospodarce nieruchomościami z dnia 21 sierpnia 1997 r.  Obecnie na Osiedlu nie ma wystarczającej ilości dróg publicznych, a te które są - nie posiadają wymaganych parametrów. Projekt planu m.in. w zakresie projektowanego układu komunikacyjnego posiada niezbędne opinie i uzgodnienia.  Stanowisko Zarządu Infrastruktury Komunalnej i Transportu z dnia 7 lipca 2009 r. – pismo znak: ZIKiT/S/47152/09/IUO-UM-7/31483.
2027.	<b>2125</b>	[...]*	<b>Wnosi uwagi:</b> Nie zaplanowano remontu i wzmocnienia wałów przeciwpowodziowych rzeki Wisły na odcinku od toru kajakowego do Skawiny, po obu stronach	86 obręb 74,	<b>MN4</b>	<b>Prezydent Miasta Krakowa nie uwzględnił wniesionej uwagi</b>	<b>Uwaga pozostaje nieuwzględniona przez Radę Miasta Krakowa</b>	<b>Uwaga nieuwzględniona</b>  Remont i wzmocnienie wałów należy do zadań właściwych instytucji i organów. W projekcie planu wskazano ustalenia dotyczące bezpieczeństwa przeciwpowodziowego.

2028.	<b>2126</b>	[...]*	<b>Wnosi uwagi:</b> Nie zaplanowano remontu i wzmocnienia wałów przeciwpowodziowych rzeki Wisły na odcinku od toru kajakowego do Skawiny, po obu stronach	86 obręb 74,	MN4	Prezydent Miasta Krakowa nie uwzględnił wniesionej uwagi	Uwaga pozostaje nieuwzględniona przez Radę Miasta Krakowa	<b>Uwaga nieuwzględniona</b>  Remont i wzmocnienie wałów należy do zadań właściwych instytucji i organów. W projekcie planu wskazano ustalenia dotyczące bezpieczeństwa przeciwpowodziowego.
2029.	<b>2127</b>	[...]*	<b>Wnosi uwagi:</b> Nie zaplanowano remontu i wzmocnienia wałów przeciwpowodziowych rzeki Wisły na odcinku od toru kajakowego do Skawiny, po obu stronach	86 obręb 74,	MN4	Prezydent Miasta Krakowa nie uwzględnił wniesionej uwagi	Uwaga pozostaje nieuwzględniona przez Radę Miasta Krakowa	<b>Uwaga nieuwzględniona</b>  Remont i wzmocnienie wałów należy do zadań właściwych instytucji i organów. W projekcie planu wskazano ustalenia dotyczące bezpieczeństwa przeciwpowodziowego.
2030.	<b>2128</b>	[...]*	<b>Wnosi uwagi:</b> Nie zaplanowano remontu i wzmocnienia wałów przeciwpowodziowych rzeki Wisły na odcinku od toru kajakowego do Skawiny, po obu stronach	86 obręb 74,	MN4	Prezydent Miasta Krakowa nie uwzględnił wniesionej uwagi	Uwaga pozostaje nieuwzględniona przez Radę Miasta Krakowa	<b>Uwaga nieuwzględniona</b>  Remont i wzmocnienie wałów należy do zadań właściwych instytucji i organów. W projekcie planu wskazano ustalenia dotyczące bezpieczeństwa przeciwpowodziowego.
2031.	<b>2129</b>	[...]*	<b>Wnosi uwagi:</b> Nie uwzględniono siedmiu uwag z dnia 25-08-2008 Oinii R.M.K. Komisji Planowania Przestrzennego nr. 118/200	86 obręb 74	MN4	Prezydent Miasta Krakowa nie uwzględnił wniesionej uwagi	Uwaga pozostaje nieuwzględniona przez Radę Miasta Krakowa	<b>Uwaga nieuwzględniona</b>  W zakresie opinii Komisji Planowania Przestrzennego i Ochrony Środowiska RMK (9): W projekcie planu uwzględniono uwagi Komisji zawarte w punktach: 2, 4, 5 (częściowo), 6, 8, 9. Nie uwzględniono uwag zawartych w pkt: 1, 3, 7, 10. Opinia Komisji nie jest wiążąca przy sporządzaniu projektu planu.
2032.	<b>2130</b>	[...]*	<b>Wnosi uwagi:</b> Nie zaplanowano poszerzenia terenu cmentarza parafialnego	250/2 obręb 73	R2	Prezydent Miasta Krakowa nie uwzględnił wniesionej uwagi	Uwaga pozostaje nieuwzględniona przez Radę Miasta Krakowa	<b>Uwaga nieuwzględniona</b>  Nie było składanych do projektu planu wniosków o poszerzenie cmentarza.  Projekt planu uwzględnia uwarunkowania oraz wytyczne i wskazania instytucji i organów właściwych do opiniowania i uzgadniania projektu planu miejscowego zgodnie z ustawą o planowaniu i zagospodarowaniu przestrzennym z dnia 27 marca 2003 r.
2033.	<b>2131</b>	[...]*	<b>Wnosi uwagi:</b> Nie zaplanowano poszerzenia terenu cmentarza parafialnego	86 obręb 74	MN4	Prezydent Miasta Krakowa nie uwzględnił wniesionej uwagi	Uwaga pozostaje nieuwzględniona przez Radę Miasta Krakowa	<b>Uwaga nieuwzględniona</b>  Nie było składanych do projektu planu wniosków o poszerzenie cmentarza.  Projekt planu uwzględnia uwarunkowania oraz wytyczne i wskazania instytucji i organów właściwych do opiniowania i uzgadniania projektu planu miejscowego zgodnie z ustawą o planowaniu i zagospodarowaniu przestrzennym z dnia 27 marca 2003 r.
2034.	<b>2132</b>	[...]*	<b>Wnosi uwagi:</b> Nie zaplanowano poszerzenia terenu cmentarza parafialnego	86 obręb 74	MN4	Prezydent Miasta Krakowa nie uwzględnił wniesionej uwagi	Uwaga pozostaje nieuwzględniona przez Radę Miasta Krakowa	<b>Uwaga nieuwzględniona</b>  Nie było składanych do projektu planu wniosków o poszerzenie cmentarza.  Projekt planu uwzględnia uwarunkowania oraz wytyczne i wskazania instytucji i organów właściwych do opiniowania i uzgadniania projektu planu miejscowego zgodnie z ustawą o planowaniu i zagospodarowaniu przestrzennym z dnia 27 marca 2003 r.
2035.	<b>2133</b>	[...]*	<b>Wnosi uwagi:</b> Nie zaplanowano poszerzenia terenu cmentarza parafialnego	86 obręb 74	MN4	Prezydent Miasta Krakowa nie uwzględnił wniesionej uwagi	Uwaga pozostaje nieuwzględniona przez Radę Miasta Krakowa	<b>Uwaga nieuwzględniona</b>  Nie było składanych do projektu planu wniosków o poszerzenie cmentarza.  Projekt planu uwzględnia uwarunkowania oraz wytyczne i wskazania instytucji i organów właściwych do opiniowania i uzgadniania projektu planu miejscowego zgodnie z ustawą o planowaniu i zagospodarowaniu przestrzennym z dnia 27 marca 2003 r.

2036.	<b>2134</b>	[...]*	<b>Sprzeciw wobec:</b> Poszerzania ulic Bolesława Śmiałego, Obrony Tyńca, Benedyktynskiej	250/2 obręb 73	<b>R2</b>	<b>Prezydent Miasta Krakowa nie uwzględnił wniesionej uwagi</b>	<b>Uwaga pozostaje nieuwzględniona przez Radę Miasta Krakowa</b>	<b>Uwaga nieuwzględniona</b>  Zaprojektowany układ drogowy wynika z obowiązku zapewnienia działkom budowlanym dostępności do dróg publicznych, co szczegółowo określono w § 14 Rozporządzenia Ministra Infrastruktury z dnia 12 kwietnia 2002 r. w sprawie warunków technicznych, jakim powinny odpowiadać budynki i ich usytuowanie; art. 2 pkt. 12) i 14) ustawy o planowaniu i zagospodarowaniu przestrzennym z dnia 27 marca 2003 r. oraz art. 4 pkt. 3a) ustawy o gospodarce nieruchomościami z dnia 21 sierpnia 1997 r.  Obecnie na Osiedlu nie ma wystarczającej ilości dróg publicznych, a te które są - nie posiadają wymaganych parametrów. Projekt planu m.in. w zakresie projektowanego układu komunikacyjnego posiada niezbędne opinie i uzgodnienia.  Stanowisko Zarządu Infrastruktury Komunalnej i Transportu z dnia 7 lipca 2009 r. – pismo znak: ZIKiT/S/47152/09/IUO-UM-7/31483.
2037.	<b>2135</b>	[...]*	<b>Sprzeciw wobec:</b> Poszerzania ulic Bolesława Śmiałego, Obrony Tyńca, Benedyktynskiej	86 obręb 74	<b>MN4</b>	<b>Prezydent Miasta Krakowa nie uwzględnił wniesionej uwagi</b>	<b>Uwaga pozostaje nieuwzględniona przez Radę Miasta Krakowa</b>	<b>Uwaga nieuwzględniona</b>  Zaprojektowany układ drogowy wynika z obowiązku zapewnienia działkom budowlanym dostępności do dróg publicznych, co szczegółowo określono w § 14 Rozporządzenia Ministra Infrastruktury z dnia 12 kwietnia 2002 r. w sprawie warunków technicznych, jakim powinny odpowiadać budynki i ich usytuowanie; art. 2 pkt. 12) i 14) ustawy o planowaniu i zagospodarowaniu przestrzennym z dnia 27 marca 2003 r. oraz art. 4 pkt. 3a) ustawy o gospodarce nieruchomościami z dnia 21 sierpnia 1997 r.  Obecnie na Osiedlu nie ma wystarczającej ilości dróg publicznych, a te które są - nie posiadają wymaganych parametrów. Projekt planu m.in. w zakresie projektowanego układu komunikacyjnego posiada niezbędne opinie i uzgodnienia.  Stanowisko Zarządu Infrastruktury Komunalnej i Transportu z dnia 7 lipca 2009 r. – pismo znak: ZIKiT/S/47152/09/IUO-UM-7/31483.
2038.	<b>2136</b>	[...]*	<b>Sprzeciw wobec:</b> Poszerzania ulic Bolesława Śmiałego, Obrony Tyńca, Benedyktynskiej	86 obręb 74	<b>MN4</b>	<b>Prezydent Miasta Krakowa nie uwzględnił wniesionej uwagi</b>	<b>Uwaga pozostaje nieuwzględniona przez Radę Miasta Krakowa</b>	<b>Uwaga nieuwzględniona</b>  Zaprojektowany układ drogowy wynika z obowiązku zapewnienia działkom budowlanym dostępności do dróg publicznych, co szczegółowo określono w § 14 Rozporządzenia Ministra Infrastruktury z dnia 12 kwietnia 2002 r. w sprawie warunków technicznych, jakim powinny odpowiadać budynki i ich usytuowanie; art. 2 pkt. 12) i 14) ustawy o planowaniu i zagospodarowaniu przestrzennym z dnia 27 marca 2003 r. oraz art. 4 pkt. 3a) ustawy o gospodarce nieruchomościami z dnia 21 sierpnia 1997 r.  Obecnie na Osiedlu nie ma wystarczającej ilości dróg publicznych, a te które są - nie posiadają wymaganych parametrów. Projekt planu m.in. w zakresie projektowanego układu komunikacyjnego posiada niezbędne opinie i uzgodnienia.  Stanowisko Zarządu Infrastruktury Komunalnej i Transportu z dnia 7 lipca 2009 r. – pismo znak: ZIKiT/S/47152/09/IUO-UM-7/31483.

2039.	<b>2137</b>	[...]*	<b>Sprzeciw wobec:</b> Poszerzania ulic Bolesława Śmiałego, Obrony Tyńca, Benedyktynskiej	86 obręb 74	<b>MN4</b>	<b>Prezydent Miasta Krakowa nie uwzględnił wniesionej uwagi</b>	<b>Uwaga pozostaje nieuwzględniona przez Radę Miasta Krakowa</b>	<b>Uwaga nieuwzględniona</b>  Zaprojektowany układ drogowy wynika z obowiązku zapewnienia działkom budowlanym dostępności do dróg publicznych, co szczegółowo określono w § 14 Rozporządzenia Ministra Infrastruktury z dnia 12 kwietnia 2002 r. w sprawie warunków technicznych, jakim powinny odpowiadać budynki i ich usytuowanie; art. 2 pkt. 12) i 14) ustawy o planowaniu i zagospodarowaniu przestrzennym z dnia 27 marca 2003 r. oraz art. 4 pkt. 3a) ustawy o gospodarce nieruchomościami z dnia 21 sierpnia 1997 r.  Obecnie na Osiedlu nie ma wystarczającej ilości dróg publicznych, a te które są - nie posiadają wymaganych parametrów. Projekt planu m.in. w zakresie projektowanego układu komunikacyjnego posiada niezbędne opinie i uzgodnienia.  Stanowisko Zarządu Infrastruktury Komunalnej i Transportu z dnia 7 lipca 2009 r. – pismo znak: ZIKiT/S/47152/09/IUO-UM-7/31483.
2040.	<b>2138</b>	[...]*	<b>Wnosi uwagi:</b> W planie nie uwzględniono remontu ulic i wykonania chodników	250/2 obręb 73	<b>R2</b>	<b>Prezydent Miasta Krakowa nie uwzględnił wniesionej uwagi</b>	<b>Uwaga pozostaje nieuwzględniona przez Radę Miasta Krakowa</b>	<b>Uwaga nieuwzględniona</b>  W projekcie planu wskazuje się zasady zagospodarowania terenów, natomiast nie rozstrzyga się kwestii tak szczegółowych jak remont ulic i wykonanie chodników. Określenie parametrów pasów drogowych umożliwi w przyszłości w oparciu o projekty techniczne realizację oczekiwanych inwestycji.
2041.	<b>2139</b>	[...]*	<b>Wnosi uwagi:</b> W planie nie uwzględniono remontu ulic i wykonania chodników	86 obręb 74	<b>MN4</b>	<b>Prezydent Miasta Krakowa nie uwzględnił wniesionej uwagi</b>	<b>Uwaga pozostaje nieuwzględniona przez Radę Miasta Krakowa</b>	<b>Uwaga nieuwzględniona</b>  W projekcie planu wskazuje się zasady zagospodarowania terenów, natomiast nie rozstrzyga się kwestii tak szczegółowych jak remont ulic i wykonanie chodników. Określenie parametrów pasów drogowych umożliwi w przyszłości w oparciu o projekty techniczne realizację oczekiwanych inwestycji.
2042.	<b>2140</b>	[...]*	<b>Wnosi uwagi:</b> W planie nie uwzględniono remontu ulic i wykonania chodników	86 obręb 74	<b>MN4</b>	<b>Prezydent Miasta Krakowa nie uwzględnił wniesionej uwagi</b>	<b>Uwaga pozostaje nieuwzględniona przez Radę Miasta Krakowa</b>	<b>Uwaga nieuwzględniona</b>  W projekcie planu wskazuje się zasady zagospodarowania terenów, natomiast nie rozstrzyga się kwestii tak szczegółowych jak remont ulic i wykonanie chodników. Określenie parametrów pasów drogowych umożliwi w przyszłości w oparciu o projekty techniczne realizację oczekiwanych inwestycji.
2043.	<b>2141</b>	[...]*	<b>Wnosi uwagi:</b> W planie nie uwzględniono remontu ulic i wykonania chodników	86 obręb 74	<b>MN4</b>	<b>Prezydent Miasta Krakowa nie uwzględnił wniesionej uwagi</b>	<b>Uwaga pozostaje nieuwzględniona przez Radę Miasta Krakowa</b>	<b>Uwaga nieuwzględniona</b>  W projekcie planu wskazuje się zasady zagospodarowania terenów, natomiast nie rozstrzyga się kwestii tak szczegółowych jak remont ulic i wykonanie chodników. Określenie parametrów pasów drogowych umożliwi w przyszłości w oparciu o projekty techniczne realizację oczekiwanych inwestycji.
2044.	<b>2142</b>	[...]*	<b>Żąda:</b> Poprowadzenia trasy rowerowej dalej od Toru Kajakowego do Skawiny wałem przeciwpowodziowym	250/2 obręb 73	<b>R2</b>	<b>Prezydent Miasta Krakowa nie uwzględnił wniesionej uwagi</b>	<b>Uwaga pozostaje nieuwzględniona przez Radę Miasta Krakowa</b>	<b>Uwaga nieuwzględniona</b>  Projekt planu uwzględni uwarunkowania oraz wytyczne i wskazania instytucji i organów właściwych do opiniowania i uzgadniania projektu planu miejscowego zgodnie z ustawą o planowaniu i zagospodarowaniu przestrzennym z dnia 27 marca 2003 r.  Projekt planu uwzględni dostępne materiały i opracowania oraz posiada opinie i uzgodnienia.

2045.	<b>2143</b>	[...]*	<b>Żąda:</b> Poprowadzenia trasy rowerowej dalej od Toru Kajakowego do Skawiny wałem przeciwpowodziowym	86 obręb 74	<b>MN4</b>	<b>Prezydent Miasta Krakowa nie uwzględnił wniesionej uwagi</b>	<b>Uwaga pozostaje nieuwzględniona przez Radę Miasta Krakowa</b>	<b>Uwaga nieuwzględniona</b>  Projekt planu uwzględnia uwarunkowania oraz wytyczne i wskazania instytucji i organów właściwych do opiniowania i uzgadniania projektu planu miejscowego zgodnie z ustawą o planowaniu i zagospodarowaniu przestrzennym z dnia 27 marca 2003 r.  Projekt planu uwzględnia dostępne materiały i opracowania oraz posiada opinie i uzgodnienia.
2046.	<b>2144</b>	[...]*	<b>Żąda:</b> Poprowadzenia trasy rowerowej dalej od Toru Kajakowego do Skawiny wałem przeciwpowodziowym	86 obręb 74	<b>MN4</b>	<b>Prezydent Miasta Krakowa nie uwzględnił wniesionej uwagi</b>	<b>Uwaga pozostaje nieuwzględniona przez Radę Miasta Krakowa</b>	<b>Uwaga nieuwzględniona</b>  Projekt planu uwzględnia uwarunkowania oraz wytyczne i wskazania instytucji i organów właściwych do opiniowania i uzgadniania projektu planu miejscowego zgodnie z ustawą o planowaniu i zagospodarowaniu przestrzennym z dnia 27 marca 2003 r.  Projekt planu uwzględnia dostępne materiały i opracowania oraz posiada opinie i uzgodnienia.
2047.	<b>2145</b>	[...]*	<b>Żąda:</b> Poprowadzenia trasy rowerowej dalej od Toru Kajakowego do Skawiny wałem przeciwpowodziowym	86 obręb 74	<b>MN4</b>	<b>Prezydent Miasta Krakowa nie uwzględnił wniesionej uwagi</b>	<b>Uwaga pozostaje nieuwzględniona przez Radę Miasta Krakowa</b>	<b>Uwaga nieuwzględniona</b>  Projekt planu uwzględnia uwarunkowania oraz wytyczne i wskazania instytucji i organów właściwych do opiniowania i uzgadniania projektu planu miejscowego zgodnie z ustawą o planowaniu i zagospodarowaniu przestrzennym z dnia 27 marca 2003 r.  Projekt planu uwzględnia dostępne materiały i opracowania oraz posiada opinie i uzgodnienia.
2048.	<b>2146</b>	[...]*	<b>Wnosi uwagi:</b> Nie zrealizowano wytycznych studium min. „Kształtowanie nowych terenów skupionych zabudowy o niskiej intensywności, podporządkowane ochronie przyrody i krajobrazu”	250/2 obręb 73	<b>R2</b>	<b>Prezydent Miasta Krakowa nie uwzględnił wniesionej uwagi</b>	<b>Uwaga pozostaje nieuwzględniona przez Radę Miasta Krakowa</b>	<b>Uwaga nieuwzględniona</b>  Uwaga zbyt ogólna, brak szczegółowych zarzutów.  Projekt planu uwzględnia uwarunkowania oraz wytyczne i wskazania instytucji i organów właściwych do opiniowania i uzgadniania projektu planu miejscowego zgodnie z ustawą o planowaniu i zagospodarowaniu przestrzennym z dnia 27 marca 2003 r.



2049.	<b>2147</b>	[...]*	<p><b>Sprzeciw wobec:</b></p> <ul style="list-style-type: none"> <li>• Poszerzeniu ul. Bogucianka</li> <li>• Braku kanalizacji</li> <li>• Braku możliwości rozbudowy i nadbudowy domów zlokalizowanych przy ul. Bogucianka</li> <li>• Nie naniesieniu istniejących budynków, stąd projektowane sądrogi na terenach gdzie aktualnie stoją domy</li> <li>• Braku miejsca na przychodnię zdrowia</li> <li>• Braku w projekcie poszerzenia cmentarza</li> <li>• Brak miejsca pod szkołę</li> <li>• Brak chodników przy ulicach, wodociągów, oznaczonych miejsc dla pieszych oraz nowych dróg dojazdowych do posesji</li> <li>• Równoległych dróg wzdłuż wałów wiślanych odciążających ruch samochodowy na trasie Rynek Dębnicki-Skawina</li> </ul>	obszar planu		<p><b>Prezydent Miasta Krakowa nie uwzględnił wniesionej uwagi</b></p>	<p><b>Uwaga pozostaje nieuwzględniona przez Radę Miasta Krakowa</b></p>	<p><b>Uwaga nieuwzględniona</b></p> <p>Zaprojektowany układ drogowy wynika z obowiązku zapewnienia działkom budowlanym dostępności do dróg publicznych, co szczegółowo określono w § 14 Rozporządzenia Ministra Infrastruktury z dnia 12 kwietnia 2002 r. w sprawie warunków technicznych, jakim powinny odpowiadać budynki i ich usytuowanie; art. 2 pkt. 12) i 14) ustawy o planowaniu i zagospodarowaniu przestrzennym z dnia 27 marca 2003 r. oraz art. 4 pkt. 3a) ustawy o gospodarce nieruchomościami z dnia 21 sierpnia 1997 r.</p> <p>Obecnie na Osiedlu nie ma wystarczającej ilości dróg publicznych, a te które są - nie posiadają wymaganych parametrów. Projekt planu m.in. w zakresie projektowanego układu komunikacyjnego posiada niezbędne opinie i uzgodnienia.</p> <p>Stanowisko Zarządu Infrastruktury Komunalnej i Transportu z dnia 7 lipca 2009 r. – pismo znak: ZIKiT/S/47152/09/IUO-UM-7/31483.</p> <p>W projekcie planu zaprojektowano przebiegi infrastruktury wodociągowej i kanalizacyjnej – Załącznik nr 2 – Infrastruktura techniczna.</p> <p>Ograniczenia w kształtowaniu zabudowy w sąsiedztwie dróg mają na celu ochronę projektowanych korytarzy transportowych przed lokalizacją nowych budynków lub rozbudową istniejących.</p> <p>Autor uwagi nie wskazuje przykładów poprowadzenia dróg w miejscach istniejących budynków.</p> <p>Zaprojektowana droga dojazdowa KDD umożliwi lepsze skomunikowanie terenów mieszkaniowych położonych w rejonie ul. Heligundy oraz Walgierza Wdalego. Dla realizacji usług publicznych przeznaczono tereny w rejonie ul. Dziewiarzy. Ośrodek zdrowia mógłby powstać wg planu w obrębie terenów zabudowy usługowej – usługi publiczne (UP1) – w § 20 ust. 1 pkt. 1/ lit. b/ wskazano jako przeznaczenie podstawowe m.in. obiekty zdrowia.</p> <p>Nie było składanych wniosków do projektu planu o poszerzenie cmentarza.</p> <p>Projekt planu uwzględni uwarunkowania oraz wytyczne i wskazania instytucji i organów właściwych do opiniowania i uzgadniania projektu planu miejscowego zgodnie z ustawą o planowaniu i zagospodarowaniu przestrzennym z dnia 27 marca 2003 r.</p> <p>W projekcie planu wskazano dwa tereny usług publicznych UP3 i UP4, w obrębie których znajdują się istniejące szkoły. Wydział Edukacji UMK nie wnosił do projektu planu na etapie składania wniosków do planu oraz w trakcie opiniowania uwag sugerujących możliwość lokalizacji nowych szkół w Tyńcu – Osiedle.</p> <p>Projekt planu wskazuje ogólne zasady kształtowania zabudowy.</p>
-------	-------------	--------	--	--------------	--	--	---	---

2050.	<b>2148</b>	[...]*	<p><b>Sprzeciw wobec:</b></p> <ul style="list-style-type: none"> <li>• Wytyczenia drogi dzielącej działki o numerach od 173 do 184 na dwie części</li> <li>• Wytyczenia drogi wzdłuż cieków wodnych po terenach działek od 173 do 185</li> <li>• Rozbudowie i poszerzeniu ulic B.Śmiałego i poprowadzenia ruchu tranzytowego do Skawiny i dalej przez centrum Tyńca</li> <li>• Likwidacji budynku byłego przedszkola w Tyńcu</li> </ul> <p><b>Wnosi o:</b></p> <ul style="list-style-type: none"> <li>• Przyspieszenie prac nad planowaniem i budową kanalizacji sanitarnej w osiedlu</li> <li>• Przyjęcie planu rozbudowy cmentarza</li> <li>• Przyjęcie możliwości budowy na 1 działce więcej niż 1go budynku mieszkalnego</li> </ul>	180 obręb 75	<b>MN4 KDL KDD WS</b>	<b>Prezydent Miasta Krakowa częściowo nie uwzględnił wniesionej uwagi</b>	<b>Uwaga pozostaje częściowo nieuwzględniona przez Radę Miasta Krakowa</b>	<p><b>Uwaga uwzględniona</b> w zakresie wykreślenia zapisu dotyczącego zasady lokalizacji jednego budynku mieszkalnego na jednej działce budowlanej</p> <p><b>Uwaga nieuwzględniona</b></p> <p>Zaprojektowany układ drogowy wynika z obowiązku zapewnienia działkom budowlanym dostępności do dróg publicznych, co szczegółowo określono w § 14 Rozporządzenia Ministra Infrastruktury z dnia 12 kwietnia 2002 r. w sprawie warunków technicznych, jakim powinny odpowiadać budynki i ich usytuowanie; art. 2 pkt. 12) i 14) ustawy o planowaniu i zagospodarowaniu przestrzennym z dnia 27 marca 2003 r. oraz art. 4 pkt. 3a) ustawy o gospodarce nieruchomościami z dnia 21 sierpnia 1997 r.</p> <p>Obecnie na Osiedlu nie ma wystarczającej ilości dróg publicznych, a te które są - nie posiadają wymaganych parametrów. Projekt planu m.in. w zakresie projektowanego układu komunikacyjnego posiada niezbędne opinie i uzgodnienia.</p> <p>Stanowisko Zarządu Infrastruktury Komunalnej i Transportu z dnia 7 lipca 2009 r. – pismo znak: ZIKiT/S/47152/09/IUO-UM-7/31483.</p> <p>Zaprojektowana droga dojazdowa KDD umożliwi lepsze skomunikowanie terenów mieszkaniowych położonych w rejonie ul. Heligundy oraz Wałgerza Wdąłego. Dla realizacji usług publicznych przeznaczono tereny w rejonie ul. Dziewiarzy.</p> <p>W projekcie planu zaprojektowano przebiegi infrastruktury wodociągowej i kanalizacyjnej – Załącznik nr 2 – Infrastruktura techniczna.</p> <p>Nie było zgłaszanych do projektu planu wniosków o poszerzenie cmentarza.</p> <p>Projekt planu uwzględni uwarunkowania oraz wytyczne i wskazania instytucji i organów właściwych do opiniowania i uzgadniania projektu planu miejscowego zgodnie z ustawą o planowaniu i zagospodarowaniu przestrzennym z dnia 27 marca 2003 r.</p>
-------	-------------	--------	---	-----------------	-----------------------------------	---	--	--

2051.	<b>2149</b>	[...]*	<p><b>Sprzeciw wobec:</b></p> <ul style="list-style-type: none"> <li>• Wytyczenia drogi dzielącej działki o numerach od 173 do 184 na dwie części</li> <li>• Wytyczenia drogi wzdłuż cieków wodnych po terenach działek od 173 do 185</li> <li>• Rozbudowie i poszerzeniu ulic B.Śmiałego i poprowadzenia ruchu tranzytowego do Skawiny i dalej przez centrum Tyńca</li> <li>• Likwidacji budynku byłego przedszkola w Tyńcu</li> </ul> <p><b>Wnosi o:</b></p> <ul style="list-style-type: none"> <li>• Przyspieszenie prac nad planowaniem i budową kanalizacji sanitarnej w osiedlu</li> <li>• Przyjęcie planu rozbudowy cmentarza</li> <li>• Przyjęcie możliwości budowy na 1 działce więcej niż 1go budynku mieszkalnego</li> </ul>	180 obręb 75	<b>MN4 KDL KDD WS</b>	<b>Prezydent Miasta Krakowa częściowo nie uwzględnił wniesionej uwagi</b>	<b>Uwaga pozostaje częściowo nieuwzględniona przez Radę Miasta Krakowa</b>	<p><b>Uwaga uwzględniona</b> w zakresie wykreślenia zapisu dotyczącego zasady lokalizacji jednego budynku mieszkalnego na jednej działce budowlanej</p> <p><b>Uwaga nieuwzględniona</b></p> <p>Zaprojektowany układ drogowy wynika z obowiązku zapewnienia działkom budowlanym dostępności do dróg publicznych, co szczegółowo określono w § 14 Rozporządzenia Ministra Infrastruktury z dnia 12 kwietnia 2002 r. w sprawie warunków technicznych, jakim powinny odpowiadać budynki i ich usytuowanie; art. 2 pkt. 12) i 14) ustawy o planowaniu i zagospodarowaniu przestrzennym z dnia 27 marca 2003 r. oraz art. 4 pkt. 3a) ustawy o gospodarce nieruchomościami z dnia 21 sierpnia 1997 r.</p> <p>Obecnie na Osiedlu nie ma wystarczającej ilości dróg publicznych, a te które są - nie posiadają wymaganych parametrów. Projekt planu m.in. w zakresie projektowanego układu komunikacyjnego posiada niezbędne opinie i uzgodnienia.</p> <p>Stanowisko Zarządu Infrastruktury Komunalnej i Transportu z dnia 7 lipca 2009 r. – pismo znak: ZIKiT/S/47152/09/IUO-UM-7/31483.</p> <p>Zaprojektowana droga dojazdowa KDD umożliwi lepsze skomunikowanie terenów mieszkaniowych położonych w rejonie ul. Heligundy oraz Wąlgierza Wdąłego. Dla realizacji usług publicznych przeznaczono tereny w rejonie ul. Dziewiarzy.</p> <p>W projekcie planu zaprojektowano przebiegi infrastruktury wodociągowej i kanalizacyjnej – Załącznik nr 2 – Infrastruktura techniczna.</p> <p>Nie było zgłaszanych do projektu planu wniosków o poszerzenie cmentarza.</p> <p>Projekt planu uwzględni uwarunkowania oraz wytyczne i wskazania instytucji i organów właściwych do opiniowania i uzgadniania projektu planu miejscowego zgodnie z ustawą o planowaniu i zagospodarowaniu przestrzennym z dnia 27 marca 2003 r.</p>
-------	-------------	--------	---	-----------------	-----------------------------------	---	--	---

2052.	<b>2150</b>	[...]*	<p><b>Sprzeciw wobec:</b></p> <ul style="list-style-type: none"> <li>• Wytyczenia drogi dzielącej działki o numerach od 173 do 184 na dwie części</li> <li>• Wytyczenia drogi wzdłuż cieków wodnych po terenach działek od 173 do 185</li> <li>• Rozbudowie i poszerzeniu ulic B.Śmiałego i poprowadzenia ruchu tranzytowego do Skawiny i dalej przez centrum Tyńca</li> <li>• Likwidacji budynku byłego przedszkola w Tyńcu</li> </ul> <p><b>Wnosi o:</b></p> <ul style="list-style-type: none"> <li>• Przyspieszenie prac nad planowaniem i budową kanalizacji sanitarnej w osiedlu</li> <li>• Przyjęcie planu rozbudowy cmentarza</li> <li>• Przyjęcie możliwości budowy na 1 działce więcej niż 1go budynku mieszkalnego</li> </ul>	180 obręb 75	<b>MN4 KDL KDD WS</b>	<b>Prezydent Miasta Krakowa częściowo nie uwzględnił wniesionej uwagi</b>	<p><b>Uwaga pozostaje częściowo nieuwzględniona przez Radę Miasta Krakowa</b></p>	<p><b>Uwaga uwzględniona</b> w zakresie wykreślenia zapisu dotyczącego zasady lokalizacji jednego budynku mieszkalnego na jednej działce budowlanej</p> <p><b>Uwaga nieuwzględniona</b></p> <p>Zaprojektowany układ drogowy wynika z obowiązku zapewnienia działkom budowlanym dostępności do dróg publicznych, co szczegółowo określono w § 14 Rozporządzenia Ministra Infrastruktury z dnia 12 kwietnia 2002 r. w sprawie warunków technicznych, jakim powinny odpowiadać budynki i ich usytuowanie; art. 2 pkt. 12) i 14) ustawy o planowaniu i zagospodarowaniu przestrzennym z dnia 27 marca 2003 r. oraz art. 4 pkt. 3a) ustawy o gospodarce nieruchomościami z dnia 21 sierpnia 1997 r.</p> <p>Obecnie na Osiedlu nie ma wystarczającej ilości dróg publicznych, a te które są - nie posiadają wymaganych parametrów. Projekt planu m.in. w zakresie projektowanego układu komunikacyjnego posiada niezbędne opinie i uzgodnienia.</p> <p>Stanowisko Zarządu Infrastruktury Komunalnej i Transportu z dnia 7 lipca 2009 r. – pismo znak: ZIKiT/S/47152/09/IUO-UM-7/31483.</p> <p>Zaprojektowana droga dojazdowa KDD umożliwi lepsze skomunikowanie terenów mieszkaniowych położonych w rejonie ul. Heligundy oraz Wałgerza Wdąłego. Dla realizacji usług publicznych przeznaczono tereny w rejonie ul. Dziewiarzy.</p> <p>W projekcie planu zaprojektowano przebiegi infrastruktury wodociągowej i kanalizacyjnej – Załącznik nr 2 – Infrastruktura techniczna.</p> <p>Nie było zgłaszanych do projektu planu wniosków o poszerzenie cmentarza.</p> <p>Projekt planu uwzględni uwarunkowania oraz wytyczne i wskazania instytucji i organów właściwych do opiniowania i uzgadniania projektu planu miejscowego zgodnie z ustawą o planowaniu i zagospodarowaniu przestrzennym z dnia 27 marca 2003 r.</p>
-------	-------------	--------	---	-----------------	-----------------------------------	---	---	--

2053.	<b>2151</b>	[...]*	<p><b>Sprzeciw wobec:</b></p> <ul style="list-style-type: none"> <li>• Wytyczenia drogi dzielącej działki o numerach od 173 do 184 na dwie części</li> <li>• Wytyczenia drogi wzdłuż cieków wodnych po terenach działek od 173 do 185</li> <li>• Rozbudowie i poszerzeniu ulic B.Śmiałego i poprowadzenia ruchu tranzytowego do Skawiny i dalej przez centrum Tyńca</li> <li>• Likwidacji budynku byłego przedszkola w Tyńcu</li> </ul> <p><b>Wnosi o:</b></p> <ul style="list-style-type: none"> <li>• Przyspieszenie prac nad planowaniem i budową kanalizacji sanitarnej w osiedlu</li> <li>• Przyjęcie planu rozbudowy cmentarza</li> <li>• Przyjęcie możliwości budowy na 1 działce więcej niż 1go budynku mieszkalnego</li> </ul>	180 obręb 75	<b>MN4 KDL KDD WS</b>	<b>Prezydent Miasta Krakowa częściowo nie uwzględnił wniesionej uwagi</b>	<b>Uwaga pozostaje częściowo nieuwzględniona przez Radę Miasta Krakowa</b>	<p><b>Uwaga uwzględniona</b> w zakresie wykreślenia zapisu dotyczącego zasady lokalizacji jednego budynku mieszkalnego na jednej działce budowlanej</p> <p><b>Uwaga nieuwzględniona</b></p> <p>Zaprojektowany układ drogowy wynika z obowiązku zapewnienia działkom budowlanym dostępności do dróg publicznych, co szczegółowo określono w § 14 Rozporządzenia Ministra Infrastruktury z dnia 12 kwietnia 2002 r. w sprawie warunków technicznych, jakim powinny odpowiadać budynki i ich usytuowanie; art. 2 pkt. 12) i 14) ustawy o planowaniu i zagospodarowaniu przestrzennym z dnia 27 marca 2003 r. oraz art. 4 pkt. 3a) ustawy o gospodarce nieruchomościami z dnia 21 sierpnia 1997 r.</p> <p>Obecnie na Osiedlu nie ma wystarczającej ilości dróg publicznych, a te które są - nie posiadają wymaganych parametrów. Projekt planu m.in. w zakresie projektowanego układu komunikacyjnego posiada niezbędne opinie i uzgodnienia.</p> <p>Stanowisko Zarządu Infrastruktury Komunalnej i Transportu z dnia 7 lipca 2009 r. – pismo znak: ZIKiT/S/47152/09/IUO-UM-7/31483.</p> <p>Zaprojektowana droga dojazdowa KDD umożliwi lepsze skomunikowanie terenów mieszkaniowych położonych w rejonie ul. Heligundy oraz Wałgerza Wdąlego. Dla realizacji usług publicznych przeznaczono tereny w rejonie ul. Dziewiarzy.</p> <p>W projekcie planu zaprojektowano przebiegi infrastruktury wodociągowej i kanalizacyjnej – Załącznik nr 2 – Infrastruktura techniczna.</p> <p>Nie było zgłaszanych do projektu planu wniosków o poszerzenie cmentarza.</p> <p>Projekt planu uwzględni uwarunkowania oraz wytyczne i wskazania instytucji i organów właściwych do opiniowania i uzgadniania projektu planu miejscowego zgodnie z ustawą o planowaniu i zagospodarowaniu przestrzennym z dnia 27 marca 2003 r.</p>
-------	-------------	--------	---	-----------------	-----------------------------------	---	--	--

2054.	<b>2152</b>	[...]*	<p><b>Sprzeciw wobec:</b></p> <ul style="list-style-type: none"> <li>Wytyczenia drogi dzielącej działki o numerach od 173 do 184 na dwie części</li> <li>Wytyczenia drogi wzdłuż cieku wodnego po terenach działek od 173 do 185</li> <li>Rozbudowie i poszerzeniu ulic B.Śmiałego i poprowadzenia ruchu tranzytowego do Skawiny i dalej przez centrum Tyńca</li> <li>Likwidacji budynku byłego przedszkola w Tyńcu</li> </ul> <p><b>Wnosi o:</b></p> <ul style="list-style-type: none"> <li>Przyspieszenie prac nad planowaniem i budową kanalizacji sanitarnej w osiedlu</li> <li>Przyjęcie planu rozbudowy cmentarza</li> <li>Przyjęcie możliwości budowy na 1 działce więcej niż 1go budynku mieszkalnego</li> </ul>	180 obręb 75	<b>MN4 KDL KDD WS</b>	<b>Prezydent Miasta Krakowa częściowo nie uwzględnił wniesionej uwagi</b>	<b>Uwaga pozostaje częściowo nieuwzględniona przez Radę Miasta Krakowa</b>	<p><b>Uwaga uwzględniona</b> w zakresie wykreślenia zapisu dotyczącego zasady lokalizacji jednego budynku mieszkalnego na jednej działce budowlanej</p> <p><b>Uwaga nieuwzględniona</b></p> <p>Zaprojektowany układ drogowy wynika z obowiązku zapewnienia działkom budowlanym dostępności do dróg publicznych, co szczegółowo określono w § 14 Rozporządzenia Ministra Infrastruktury z dnia 12 kwietnia 2002 r. w sprawie warunków technicznych, jakim powinny odpowiadać budynki i ich usytuowanie; art. 2 pkt. 12) i 14) ustawy o planowaniu i zagospodarowaniu przestrzennym z dnia 27 marca 2003 r. oraz art. 4 pkt. 3a) ustawy o gospodarce nieruchomościami z dnia 21 sierpnia 1997 r.</p> <p>Obecnie na Osiedlu nie ma wystarczającej ilości dróg publicznych, a te które są - nie posiadają wymaganych parametrów. Projekt planu m.in. w zakresie projektowanego układu komunikacyjnego posiada niezbędne opinie i uzgodnienia.</p> <p>Stanowisko Zarządu Infrastruktury Komunalnej i Transportu z dnia 7 lipca 2009 r. – pismo znak: ZIKiT/S/47152/09/IUO-UM-7/31483.</p> <p>Zaprojektowana droga dojazdowa KDD umożliwi lepsze skomunikowanie terenów mieszkaniowych położonych w rejonie ul. Heligundy oraz Wałgierza Wdątego. Dla realizacji usług publicznych przeznaczono tereny w rejonie ul. Dziewiarzy.</p> <p>W projekcie planu zaprojektowano przebiegi infrastruktury wodociągowej i kanalizacyjnej – Załącznik nr 2 – Infrastruktura techniczna.</p> <p>Nie było zgłaszanych do projektu planu wniosków o poszerzenie cmentarza.</p> <p>Projekt planu uwzględnia uwarunkowania oraz wytyczne i wskazania instytucji i organów właściwych do opiniowania i uzgadniania projektu planu miejscowego zgodnie z ustawą o planowaniu i zagospodarowaniu przestrzennym z dnia 27 marca 2003 r.</p>
2055.	<b>2153</b>	[...]*	<p><b>Wnosi o:</b> Przekształcenie działki rolniczej na działkę budowlaną</p>	266/1 obręb 73	<b>R2</b>	<b>Prezydent Miasta Krakowa nie uwzględnił wniesionej uwagi</b>	<b>Uwaga pozostaje nieuwzględniona przez Radę Miasta Krakowa</b>	<p><b>Uwaga nieuwzględniona</b></p> <p>Działka zgodnie ze Studium znajduje się w obrębie terenów otwartych, w których obowiązuje całkowite wykluczenie prawa zabudowy – art. 9 ust. 4 ustawy o planowaniu i zagospodarowaniu przestrzennym z dnia 27 marca 2003 r.</p> <p>Projekt planu uwzględnia uwarunkowania oraz wytyczne i wskazania instytucji i organów właściwych do opiniowania i uzgadniania projektu planu miejscowego zgodnie z ustawą o planowaniu i zagospodarowaniu przestrzennym z dnia 27 marca 2003 r.</p>
2056.	<b>2154</b>	[...]*	<p><b>Wnosi o:</b> Przekształcenie działki rolniczej na działkę budowlaną</p>	266/2 obręb 73	<b>R2</b>	<b>Prezydent Miasta Krakowa nie uwzględnił wniesionej uwagi</b>	<b>Uwaga pozostaje nieuwzględniona przez Radę Miasta Krakowa</b>	<p><b>Uwaga nieuwzględniona</b></p> <p>Działka zgodnie ze Studium znajduje się w obrębie terenów otwartych, w których obowiązuje całkowite wykluczenie prawa zabudowy – art. 9 ust. 4 ustawy o planowaniu i zagospodarowaniu przestrzennym z dnia 27 marca 2003 r.</p>
2057.	<b>2155</b>	[...]*	<p><b>Nie zgadza się na</b> planowane wyburzenie budynku dawnego przedszkola, który ma być przeznaczony po adaptacji na ośrodek zdrowia i plac zabaw dla dzieci z Przedszkola nr 133.</p>	obszar planu		<b>Prezydent Miasta Krakowa nie uwzględnił wniesionej uwagi</b>	<b>Uwaga pozostaje nieuwzględniona przez Radę Miasta Krakowa</b>	<p><b>Uwaga nieuwzględniona</b></p> <p>Zaprojektowana droga dojazdowa KDD umożliwi lepsze skomunikowanie terenów mieszkaniowych położonych w rejonie ul. Heligundy oraz Wałgierza Wdątego. Dla realizacji usług publicznych przeznaczono tereny w rejonie ul. Dziewiarzy. Ośrodek zdrowia mógłby powstać wg planu w obrębie terenów zabudowy usługowej – usługi publiczne (UP1) – w § 20 ust. 1 pkt. 1/ lit. b/ wskazano jako przeznaczenie podstawowe m.in. obiekty zdrowia.</p>

2058.	<b>2158</b>	[...]*	<b>Żąda</b> dopuszczenia drugiej linii zabudowy, zgodnie z uwagą Komisji Planowania Przestrzennego i Ochrony Środowiska RMK	obszar planu		<b>Prezydent Miasta Krakowa nie uwzględnił wniesionej uwagi</b>	<b>Uwaga pozostaje nieuwzględniona przez Radę Miasta Krakowa</b>	<b>Uwaga nieuwzględniona</b>  W projekcie planu nie dopuszcza się trzeciego i dalszych rzędów zabudowy. Tym samym dopuszcza się lokalizację drugiego rzędu zabudowy. Jednak zgodnie z ustaleniami planu każda nowo wydzielana działka budowlana w pierwszym i drugim rzędzie zabudowy musi mieć zapewniony dostęp do drogi publicznej w rozumieniu przepisów szczególnych.
2059.	<b>2159</b>	[...]*	<ul style="list-style-type: none"> <li>• Domaga się uaktualnienia map na których został przedstawiony Plan Zagospodarowania i uwzględniania w planie uwarunkowań własnościowych.</li> <li>• W przedłożonym planie nie są naniesione na mapy istniejące budynki, stąd projektowane drogi są na terenach gdzie aktualnie stoją domy. Prowadzi się nowe drogi do działek które dysponują już dostępem do istniejących dróg.</li> <li>• W przedłożonym planie nie są naniesione istniejące drogi: ul. Stępcice droga zaprojektowana bez końcowego odcinka.</li> </ul>	obszar planu		<b>Prezydent Miasta Krakowa nie uwzględnił wniesionej uwagi</b>	<b>Uwaga pozostaje nieuwzględniona przez Radę Miasta Krakowa</b>	<b>Uwaga nieuwzględniona</b>  Projekt planu wskazuje docelowy układ komunikacyjny. Autor uwagi nie wskazuje przykładów poprowadzenia dróg w miejscach istniejących budynków. Projekt planu sporządzany jest w oparciu o dostępne podkłady mapowe.
2060.	<b>2161</b>	[...]*	Odwołuje się od p.z.p dla terenu Tyniec-Osiedle	obszar planu		<b>Prezydent Miasta Krakowa nie uwzględnił wniesionej uwagi</b>	<b>Uwaga pozostaje nieuwzględniona przez Radę Miasta Krakowa</b>	<b>Uwaga nieuwzględniona</b> z uwag i na brak sprecyzowanych zarzutów do planu
2061.	<b>2162</b>	[...]*	<b>Żąda</b> wykreślenia zakazu wznoszenia wolnostojących obiektów usługowych w terenach MN – zablokuje to np. przeznaczenia domu na działalność gastronomiczną, mini-pensjonatu.  <b>Proponuje</b> zezwolić na wznoszenie obiektów usługowych do obsługi ruchu turystycznego.	obszar planu		<b>Prezydent Miasta Krakowa nie uwzględnił wniesionej uwagi</b>	<b>Uwaga pozostaje nieuwzględniona przez Radę Miasta Krakowa</b>	<b>Uwaga nieuwzględniona</b>  Tyniec – Osiedle to teren o dominującym przeznaczeniu pod budownictwo mieszkaniowe. Zapisy dopuszczające lokalizację usług są wystarczające.
2062.	<b>2163</b>	[...]*	<b>Nie zgadza się na</b> planowane wyburzenie budynku dawnego przedszkola, który ma być przeznaczony po adaptacji na ośrodek zdrowia i plac zabaw dla dzieci z Przedszkola nr 133.	obszar planu		<b>Prezydent Miasta Krakowa nie uwzględnił wniesionej uwagi</b>	<b>Uwaga pozostaje nieuwzględniona przez Radę Miasta Krakowa</b>	<b>Uwaga nieuwzględniona</b>  Zaprojektowana droga dojazdowa KDD umożliwi lepsze skomunikowanie terenów mieszkaniowych położonych w rejonie ul. Heligundy oraz Wałgierza Wdalego. Dla realizacji usług publicznych przeznaczono tereny w rejonie ul. Dziewiarzy. Ośrodek zdrowia mógłby powstać wg planu w obrębie terenów zabudowy usługowej – usługi publiczne (UP1) – w § 20 ust. 1 pkt. 1/ lit. b/ wskazano jako przeznaczenie podstawowe m.in. obiekty zdrowia.

2063.	<b>2164</b>	[...]*	<b>Popiera</b> budowę planowanej drogi od północy wokół Winnicy. Początek tej drogi powinien być wspólny z zaplanowaną drogą dojazdową do oczyszczalni ścieków a nie w najbardziej niebezpiecznym miejscu ul. Bolesława Śmiałego.	obszar planu		<b>Prezydent Miasta Krakowa nie uwzględnił wniesionej uwagi</b>	<b>Uwaga pozostaje nieuwzględniona przez Radę Miasta Krakowa</b>	<b>Uwaga nieuwzględniona</b>  Zaprojektowany układ drogowy wynika z obowiązku zapewnienia działkom budowlanym dostępności do dróg publicznych, co szczegółowo określono w § 14 Rozporządzenia Ministra Infrastruktury z dnia 12 kwietnia 2002 r. w sprawie warunków technicznych, jakim powinny odpowiadać budynki i ich usytuowanie; art. 2 pkt. 12) i 14) ustawy o planowaniu i zagospodarowaniu przestrzennym z dnia 27 marca 2003 r. oraz art. 4 pkt. 3a) ustawy o gospodarce nieruchomościami z dnia 21 sierpnia 1997 r.  Obecnie na Osiedlu nie ma wystarczającej ilości dróg publicznych, a te które są - nie posiadają wymaganych parametrów. Projekt planu m.in. w zakresie projektowanego układu komunikacyjnego posiada niezbędne opinie i uzgodnienia.  Stanowisko Zarządu Infrastruktury Komunalnej i Transportu z dnia 7 lipca 2009 r. – pismo znak: ZIKiT/S/47152/09/IUO-UM-7/31483.
2064.	<b>2165</b>	[...]*	<b>Żąda</b> usunięcia zapisu całkowitego zakazu rozbudowy lub nadbudowy domów zlokalizowanych przy ul. Bogucianka i Bolesława Śmiałego z racji na zapis o odległości 5 lub 8 m jezdni dla MN1, MN2, MN3, MN4 (zakaz rozbudowy, nadbudowy).	obszar planu		<b>Prezydent Miasta Krakowa nie uwzględnił wniesionej uwagi</b>	<b>Uwaga pozostaje nieuwzględniona przez Radę Miasta Krakowa</b>	<b>Uwaga nieuwzględniona</b>  Ograniczenia w kształtowaniu zabudowy w sąsiedztwie dróg mają na celu ochronę projektowanych korytarzy transportowych przed lokalizacją nowych budynków lub rozbudową istniejących.  Zaprojektowany układ drogowy wynika z obowiązku zapewnienia działkom budowlanym dostępności do dróg publicznych, co szczegółowo określono w § 14 Rozporządzenia Ministra Infrastruktury z dnia 12 kwietnia 2002 r. w sprawie warunków technicznych, jakim powinny odpowiadać budynki i ich usytuowanie; art. 2 pkt. 12) i 14) ustawy o planowaniu i zagospodarowaniu przestrzennym z dnia 27 marca 2003 r. oraz art. 4 pkt. 3a) ustawy o gospodarce nieruchomościami z dnia 21 sierpnia 1997 r.  Obecnie na Osiedlu nie ma wystarczającej ilości dróg publicznych, a te które są - nie posiadają wymaganych parametrów. Projekt planu m.in. w zakresie projektowanego układu komunikacyjnego posiada niezbędne opinie i uzgodnienia.  Stanowisko Zarządu Infrastruktury Komunalnej i Transportu z dnia 7 lipca 2009 r. – pismo znak: ZIKiT/S/47152/09/IUO-UM-7/31483.
2065.	<b>2166</b>	[...]*	<b>Żąda</b> zmniejszenia strefy ochronnej od lasów bez możliwości zabudowy z 30m do obowiązującej w przepisach ogólnych 12 m Mieszkańcy Tyńca nie są bandą wandalów chcących niszczyć lasy, które częstokroć sami sadziliśmy. W Tyńcu bardzo dużo budynków np. na Obrony Tyńca, Danusi Jurandówny czy Walgierza Wdalego jest usytuowanych w bezpośrednim sąsiedztwie lasu.	obszar planu		<b>Prezydent Miasta Krakowa nie uwzględnił wniesionej uwagi</b>	<b>Uwaga pozostaje nieuwzględniona przez Radę Miasta Krakowa</b>	<b>Uwaga nieuwzględniona</b>  Projekt planu uzyskał uzgodnienie przez Lasy Państwowe Nadleśnictwo Myślenice - Pismo znak: Z-2120/MPZP-24/08 z dnia 21.07.2008, w którym wskazuje że: „minimalna odległość pomiędzy granicą terenów leśnych, a granicą terenów budownictwa wynosi 30 m i w takiej odległości od lasu należy poprowadzić nieprzekraczalną linię zabudowy”.
2066.	<b>2167</b>	[...]*	<b>Żąda</b> wykreślenia z planów ograniczenia możliwości zabudowy działek o szerokości mniejszej niż 16 m dla terenów MN1, MN2 oraz mniejszej niż 20 m dla terenów MN4 zgodnie z uwagą do planu Komisji Planowania Przestrzennego i Ochrony Środowiska RMK (większość działek nie spełnia tego warunku – są węższe).	obszar planu		<b>Prezydent Miasta Krakowa częściowo nie uwzględnił wniesionej uwagi</b>	<b>Uwaga pozostaje częściowo nieuwzględniona przez Radę Miasta Krakowa</b>	<b>Uwaga uwzględniona częściowo</b>  Uwaga uwzględniona częściowo w zakresie zmniejszenia minimalnej szerokości działki budowlanej. Zmiana polegać będzie na doprecyzowaniu zapisu, który odnosić się będzie do nowo wydzielanych działek budowlanych. Wskaźnik szerokości działki zostanie ujednolicony na całym obszarze planu tj. określony jako minimalny zgodnie z przepisami odrębnymi.



2067.	<b>2168</b>	[...]*	<p><b>Nie zgadza się na:</b></p> <ul style="list-style-type: none"> <li>przekształcenie ulic Bogucianka i Bolesława Śmiałego w drogi zbiorcze</li> </ul> <p><b>Proponuje:</b></p> <ul style="list-style-type: none"> <li>zaplanować chodniki i remont drogi zgodnie z przygotowanym już planem przygotowanym na zlecenie Rady Dzielnicy VIII</li> </ul>	obszar planu		<p><b>Prezydent Miasta Krakowa nie uwzględnił wniesionej uwagi</b></p>	<p><b>Uwaga pozostaje nieuwzględniona przez Radę Miasta Krakowa</b></p>	<p><b>Uwaga nieuwzględniona</b></p> <p>Wnioskowane zabezpieczenie chodników wymaga poszerzenia pasa drogowego, którego szerokość jest kwestionowana przez składających uwagi.</p> <p>Zaprojektowany układ drogowy wynika z obowiązku zapewnienia działkom budowlanym dostępności do dróg publicznych, co szczegółowo określono w § 14 Rozporządzenia Ministra Infrastruktury z dnia 12 kwietnia 2002 r. w sprawie warunków technicznych, jakim powinny odpowiadać budynki i ich usytuowanie; art. 2 pkt. 12) i 14) ustawy o planowaniu i zagospodarowaniu przestrzennym z dnia 27 marca 2003 r. oraz art. 4 pkt. 3a) ustawy o gospodarce nieruchomościami z dnia 21 sierpnia 1997 r.</p> <p>Obecnie na Osiedlu nie ma wystarczającej ilości dróg publicznych, a te które są - nie posiadają wymaganych parametrów. Projekt planu m.in. w zakresie projektowanego układu komunikacyjnego posiada niezbędne opinie i uzgodnienia.</p> <p>Stanowisko Zarządu Infrastruktury Komunalnej i Transportu z dnia 7 lipca 2009 r. – pismo znak: ZIKiT/S/47152/09/IUO-UM-7/31483.</p>
2068.	<b>2169</b>	[...]*	<p><b>Nie zgadza się na:</b></p> <ul style="list-style-type: none"> <li>przekształcenie ulic Bogucianka i Bolesława Śmiałego w drogi zbiorcze</li> </ul> <p><b>Proponuje:</b></p> <ul style="list-style-type: none"> <li>zaplanować chodniki i remont drogi zgodnie z przygotowanym już planem przygotowanym na zlecenie Rady Dzielnicy VIII</li> <li>przekształcenie ulicy Obrony Tyńca w ulicę jednokierunkową</li> </ul>	obszar planu		<p><b>Prezydent Miasta Krakowa nie uwzględnił wniesionej uwagi</b></p>	<p><b>Uwaga pozostaje nieuwzględniona przez Radę Miasta Krakowa</b></p>	<p><b>Uwaga nieuwzględniona</b></p> <p>Wnioskowane zabezpieczenie chodników wymaga poszerzenia pasa drogowego, którego szerokość jest kwestionowana przez składających uwagi.</p> <p>Zaprojektowany układ drogowy wynika z obowiązku zapewnienia działkom budowlanym dostępności do dróg publicznych, co szczegółowo określono w § 14 Rozporządzenia Ministra Infrastruktury z dnia 12 kwietnia 2002 r. w sprawie warunków technicznych, jakim powinny odpowiadać budynki i ich usytuowanie; art. 2 pkt. 12) i 14) ustawy o planowaniu i zagospodarowaniu przestrzennym z dnia 27 marca 2003 r. oraz art. 4 pkt. 3a) ustawy o gospodarce nieruchomościami z dnia 21 sierpnia 1997 r.</p> <p>Obecnie na Osiedlu nie ma wystarczającej ilości dróg publicznych, a te które są - nie posiadają wymaganych parametrów. Projekt planu m.in. w zakresie projektowanego układu komunikacyjnego posiada niezbędne opinie i uzgodnienia.</p> <p>Stanowisko Zarządu Infrastruktury Komunalnej i Transportu z dnia 7 lipca 2009 r. – pismo znak: ZIKiT/S/47152/09/IUO-UM-7/31483.</p>
2069.	<b>2170</b>	[...]*	<p><b>Nie zgadza się na:</b></p> <ul style="list-style-type: none"> <li>przekształcenie ulic Bogucianka i Bolesława Śmiałego w drogi zbiorcze</li> </ul> <p><b>Proponuje:</b></p> <ul style="list-style-type: none"> <li>zaplanować chodniki i remont drogi zgodnie z przygotowanym już planem przygotowanym na zlecenie Rady Dzielnicy VIII</li> <li>przekształcenie ulicy Obrony Tyńca w ulicę jednokierunkową</li> </ul>	obszar planu		<p><b>Prezydent Miasta Krakowa nie uwzględnił wniesionej uwagi</b></p>	<p><b>Uwaga pozostaje nieuwzględniona przez Radę Miasta Krakowa</b></p>	<p><b>Uwaga nieuwzględniona</b></p> <p>Wnioskowane zabezpieczenie chodników wymaga poszerzenia pasa drogowego, którego szerokość jest kwestionowana przez składających uwagi.</p> <p>Zaprojektowany układ drogowy wynika z obowiązku zapewnienia działkom budowlanym dostępności do dróg publicznych, co szczegółowo określono w § 14 Rozporządzenia Ministra Infrastruktury z dnia 12 kwietnia 2002 r. w sprawie warunków technicznych, jakim powinny odpowiadać budynki i ich usytuowanie; art. 2 pkt. 12) i 14) ustawy o planowaniu i zagospodarowaniu przestrzennym z dnia 27 marca 2003 r. oraz art. 4 pkt. 3a) ustawy o gospodarce nieruchomościami z dnia 21 sierpnia 1997 r.</p> <p>Obecnie na Osiedlu nie ma wystarczającej ilości dróg publicznych, a te które są - nie posiadają wymaganych parametrów. Projekt planu m.in. w zakresie projektowanego układu komunikacyjnego posiada niezbędne opinie i uzgodnienia.</p> <p>Stanowisko Zarządu Infrastruktury Komunalnej i Transportu z dnia 7 lipca 2009 r. – pismo znak: ZIKiT/S/47152/09/IUO-UM-7/31483.</p>

2070.	<b>2171</b>	[...]*	<p><b>Nie zgadza się na:</b></p> <ul style="list-style-type: none"> <li>przekształcenie ulic Bogucianka i Bolesława Śmiałego w drogi zbiorcze</li> </ul> <p><b>Proponuje:</b></p> <ul style="list-style-type: none"> <li>zaplanować chodniki i remont drogi zgodnie z przygotowanym już planem przygotowanym na zlecenie Rady Dzielnicy VIII</li> <li>przekształcenie ulicy Obrony Tyńca w ulicę jednokierunkową</li> </ul>	obszar planu		<p><b>Prezydent Miasta Krakowa nie uwzględnił wniesionej uwagi</b></p>	<p><b>Uwaga pozostaje nieuwzględniona przez Radę Miasta Krakowa</b></p>	<p><b>Uwaga nieuwzględniona</b></p> <p>Wnioskowane zabezpieczenie chodników wymaga poszerzenia pasa drogowego, którego szerokość jest kwestionowana przez składających uwagi.</p> <p>Zaprojektowany układ drogowy wynika z obowiązku zapewnienia działkom budowlanym dostępności do dróg publicznych, co szczegółowo określono w § 14 Rozporządzenia Ministra Infrastruktury z dnia 12 kwietnia 2002 r. w sprawie warunków technicznych, jakim powinny odpowiadać budynki i ich usytuowanie; art. 2 pkt. 12) i 14) ustawy o planowaniu i zagospodarowaniu przestrzennym z dnia 27 marca 2003 r. oraz art. 4 pkt. 3a) ustawy o gospodarce nieruchomościami z dnia 21 sierpnia 1997 r.</p> <p>Obecnie na Osiedlu nie ma wystarczającej ilości dróg publicznych, a te które są - nie posiadają wymaganych parametrów. Projekt planu m.in. w zakresie projektowanego układu komunikacyjnego posiada niezbędne opinie i uzgodnienia.</p> <p>Stanowisko Zarządu Infrastruktury Komunalnej i Transportu z dnia 7 lipca 2009 r. – pismo znak: ZIKiT/S/47152/09/IUO-UM-7/31483.</p>
2071.	<b>2172</b>	[...]*	<p><b>Nie zgadza się na:</b></p> <ul style="list-style-type: none"> <li>przekształcenie ulic Bogucianka i Bolesława Śmiałego w drogi zbiorcze</li> </ul> <p><b>Proponuje:</b></p> <ul style="list-style-type: none"> <li>zaplanować chodniki i remont drogi zgodnie z przygotowanym już planem przygotowanym na zlecenie Rady Dzielnicy VIII</li> <li>przekształcenie ulicy Obrony Tyńca w ulicę jednokierunkową</li> </ul>	obszar planu		<p><b>Prezydent Miasta Krakowa nie uwzględnił wniesionej uwagi</b></p>	<p><b>Uwaga pozostaje nieuwzględniona przez Radę Miasta Krakowa</b></p>	<p><b>Uwaga nieuwzględniona</b></p> <p>Wnioskowane zabezpieczenie chodników wymaga poszerzenia pasa drogowego, którego szerokość jest kwestionowana przez składających uwagi.</p> <p>Zaprojektowany układ drogowy wynika z obowiązku zapewnienia działkom budowlanym dostępności do dróg publicznych, co szczegółowo określono w § 14 Rozporządzenia Ministra Infrastruktury z dnia 12 kwietnia 2002 r. w sprawie warunków technicznych, jakim powinny odpowiadać budynki i ich usytuowanie; art. 2 pkt. 12) i 14) ustawy o planowaniu i zagospodarowaniu przestrzennym z dnia 27 marca 2003 r. oraz art. 4 pkt. 3a) ustawy o gospodarce nieruchomościami z dnia 21 sierpnia 1997 r.</p> <p>Obecnie na Osiedlu nie ma wystarczającej ilości dróg publicznych, a te które są - nie posiadają wymaganych parametrów. Projekt planu m.in. w zakresie projektowanego układu komunikacyjnego posiada niezbędne opinie i uzgodnienia.</p> <p>Stanowisko Zarządu Infrastruktury Komunalnej i Transportu z dnia 7 lipca 2009 r. – pismo znak: ZIKiT/S/47152/09/IUO-UM-7/31483.</p>
2072.	<b>2173</b>	[...]*	<p><b>Nie zgadza się na:</b></p> <ul style="list-style-type: none"> <li>przekształcenie ulic Bogucianka i Bolesława Śmiałego w drogi zbiorcze</li> </ul> <p><b>Proponuje:</b></p> <ul style="list-style-type: none"> <li>zaplanować chodniki i remont drogi zgodnie z przygotowanym już planem przygotowanym na zlecenie Rady Dzielnicy VIII</li> <li>przekształcenie ulicy Obrony Tyńca w ulicę jednokierunkową</li> </ul>	obszar planu		<p><b>Prezydent Miasta Krakowa nie uwzględnił wniesionej uwagi</b></p>	<p><b>Uwaga pozostaje nieuwzględniona przez Radę Miasta Krakowa</b></p>	<p><b>Uwaga nieuwzględniona</b></p> <p>Wnioskowane zabezpieczenie chodników wymaga poszerzenia pasa drogowego, którego szerokość jest kwestionowana przez składających uwagi.</p> <p>Zaprojektowany układ drogowy wynika z obowiązku zapewnienia działkom budowlanym dostępności do dróg publicznych, co szczegółowo określono w § 14 Rozporządzenia Ministra Infrastruktury z dnia 12 kwietnia 2002 r. w sprawie warunków technicznych, jakim powinny odpowiadać budynki i ich usytuowanie; art. 2 pkt. 12) i 14) ustawy o planowaniu i zagospodarowaniu przestrzennym z dnia 27 marca 2003 r. oraz art. 4 pkt. 3a) ustawy o gospodarce nieruchomościami z dnia 21 sierpnia 1997 r.</p> <p>Obecnie na Osiedlu nie ma wystarczającej ilości dróg publicznych, a te które są - nie posiadają wymaganych parametrów. Projekt planu m.in. w zakresie projektowanego układu komunikacyjnego posiada niezbędne opinie i uzgodnienia.</p> <p>Stanowisko Zarządu Infrastruktury Komunalnej i Transportu z dnia 7 lipca 2009 r. – pismo znak: ZIKiT/S/47152/09/IUO-UM-7/31483.</p>

2073.	<b>2174</b>	[...]*	<b>Żąda</b> usunięcia zapisu całkowitego zakazu rozbudowy lub nadbudowy domów zlokalizowanych przy ul. Bogucianka i Bolesława Śmiałego z racji na zapis o odległości 5 lub 8 m jezdni dla MN1, MN2, MN3, MN4 (zakaz rozbudowy, nadbudowy).	obszar planu		<b>Prezydent Miasta Krakowa nie uwzględnił wniesionej uwagi</b>	<b>Uwaga pozostaje nieuwzględniona przez Radę Miasta Krakowa</b>	<b>Uwaga nieuwzględniona</b> Ograniczenia w kształtowaniu zabudowy w sąsiedztwie dróg mają na celu ochronę projektowanych korytarzy transportowych przed lokalizacją nowych budynków lub rozbudową istniejących.  Zaprojektowany układ drogowy wynika z obowiązku zapewnienia działkom budowlanym dostępności do dróg publicznych, co szczegółowo określono w § 14 Rozporządzenia Ministra Infrastruktury z dnia 12 kwietnia 2002 r. w sprawie warunków technicznych, jakim powinny odpowiadać budynki i ich usytuowanie; art. 2 pkt. 12) i 14) ustawy o planowaniu i zagospodarowaniu przestrzennym z dnia 27 marca 2003 r. oraz art. 4 pkt. 3a) ustawy o gospodarce nieruchomościami z dnia 21 sierpnia 1997 r.  Obecnie na Osiedlu nie ma wystarczającej ilości dróg publicznych, a te które są - nie posiadają wymaganych parametrów. Projekt planu m.in. w zakresie projektowanego układu komunikacyjnego posiada niezbędne opinie i uzgodnienia.  Stanowisko Zarządu Infrastruktury Komunalnej i Transportu z dnia 7 lipca 2009 r. – pismo znak: ZIKiT/S/47152/09/IUO-UM-7/31483.
2074.	<b>2175</b>	[...]*	<b>Żąda</b> usunięcia zapisu całkowitego zakazu rozbudowy lub nadbudowy domów zlokalizowanych przy ul. Bogucianka i Bolesława Śmiałego z racji na zapis o odległości 5 lub 8 m jezdni dla MN1, MN2, MN3, MN4 (zakaz rozbudowy, nadbudowy).	obszar planu		<b>Prezydent Miasta Krakowa nie uwzględnił wniesionej uwagi</b>	<b>Uwaga pozostaje nieuwzględniona przez Radę Miasta Krakowa</b>	<b>Uwaga nieuwzględniona</b> Ograniczenia w kształtowaniu zabudowy w sąsiedztwie dróg mają na celu ochronę projektowanych korytarzy transportowych przed lokalizacją nowych budynków lub rozbudową istniejących.  Zaprojektowany układ drogowy wynika z obowiązku zapewnienia działkom budowlanym dostępności do dróg publicznych, co szczegółowo określono w § 14 Rozporządzenia Ministra Infrastruktury z dnia 12 kwietnia 2002 r. w sprawie warunków technicznych, jakim powinny odpowiadać budynki i ich usytuowanie; art. 2 pkt. 12) i 14) ustawy o planowaniu i zagospodarowaniu przestrzennym z dnia 27 marca 2003 r. oraz art. 4 pkt. 3a) ustawy o gospodarce nieruchomościami z dnia 21 sierpnia 1997 r.  Obecnie na Osiedlu nie ma wystarczającej ilości dróg publicznych, a te które są - nie posiadają wymaganych parametrów. Projekt planu m.in. w zakresie projektowanego układu komunikacyjnego posiada niezbędne opinie i uzgodnienia.  Stanowisko Zarządu Infrastruktury Komunalnej i Transportu z dnia 7 lipca 2009 r. – pismo znak: ZIKiT/S/47152/09/IUO-UM-7/31483.

2075.	<b>2176</b>	[...]*	<b>Żąda</b> usunięcia zapisu całkowitego zakazu rozbudowy lub nadbudowy domów zlokalizowanych przy ul. Bogucianka i Bolesława Śmiałego z racji na zapis o odległości 5 lub 8 m jezdni dla MN1, MN2, MN3, MN4 (zakaz rozbudowy, nadbudowy).	obszar planu		<b>Prezydent Miasta Krakowa nie uwzględnił wniesionej uwagi</b>	<b>Uwaga pozostaje nieuwzględniona przez Radę Miasta Krakowa</b>	<b>Uwaga nieuwzględniona</b>  Ograniczenia w kształtowaniu zabudowy w sąsiedztwie dróg mają na celu ochronę projektowanych korytarzy transportowych przed lokalizacją nowych budynków lub rozbudową istniejących.  Zaprojektowany układ drogowy wynika z obowiązku zapewnienia działkom budowlanym dostępności do dróg publicznych, co szczegółowo określono w § 14 Rozporządzenia Ministra Infrastruktury z dnia 12 kwietnia 2002 r. w sprawie warunków technicznych, jakim powinny odpowiadać budynki i ich usytuowanie; art. 2 pkt. 12) i 14) ustawy o planowaniu i zagospodarowaniu przestrzennym z dnia 27 marca 2003 r. oraz art. 4 pkt. 3a) ustawy o gospodarce nieruchomościami z dnia 21 sierpnia 1997 r.  Obecnie na Osiedlu nie ma wystarczającej ilości dróg publicznych, a te które są - nie posiadają wymaganych parametrów. Projekt planu m.in. w zakresie projektowanego układu komunikacyjnego posiada niezbędne opinie i uzgodnienia.  Stanowisko Zarządu Infrastruktury Komunalnej i Transportu z dnia 7 lipca 2009 r. – pismo znak: ZIKiT/S/47152/09/IUO-UM-7/31483.
2076.	<b>2177</b>	[...]*	<b>Żąda</b> usunięcia zapisu całkowitego zakazu rozbudowy lub nadbudowy domów zlokalizowanych przy ul. Bogucianka i Bolesława Śmiałego z racji na zapis o odległości 5 lub 8 m jezdni dla MN1, MN2, MN3, MN4 (zakaz rozbudowy, nadbudowy).	obszar planu		<b>Prezydent Miasta Krakowa nie uwzględnił wniesionej uwagi</b>	<b>Uwaga pozostaje nieuwzględniona przez Radę Miasta Krakowa</b>	<b>Uwaga nieuwzględniona</b>  Ograniczenia w kształtowaniu zabudowy w sąsiedztwie dróg mają na celu ochronę projektowanych korytarzy transportowych przed lokalizacją nowych budynków lub rozbudową istniejących.  Zaprojektowany układ drogowy wynika z obowiązku zapewnienia działkom budowlanym dostępności do dróg publicznych, co szczegółowo określono w § 14 Rozporządzenia Ministra Infrastruktury z dnia 12 kwietnia 2002 r. w sprawie warunków technicznych, jakim powinny odpowiadać budynki i ich usytuowanie; art. 2 pkt. 12) i 14) ustawy o planowaniu i zagospodarowaniu przestrzennym z dnia 27 marca 2003 r. oraz art. 4 pkt. 3a) ustawy o gospodarce nieruchomościami z dnia 21 sierpnia 1997 r.  Obecnie na Osiedlu nie ma wystarczającej ilości dróg publicznych, a te które są - nie posiadają wymaganych parametrów. Projekt planu m.in. w zakresie projektowanego układu komunikacyjnego posiada niezbędne opinie i uzgodnienia.  Stanowisko Zarządu Infrastruktury Komunalnej i Transportu z dnia 7 lipca 2009 r. – pismo znak: ZIKiT/S/47152/09/IUO-UM-7/31483.
2077.	<b>2178</b>	[...]*	<b>Żąda</b> wykreślenia zakazu wznoszenia wolnostojących obiektów usługowych w terenach MN – zablokuje to np. przeznaczenia domu na działalność gastronomiczną, mini-pensjonatu.  <b>Proponuje</b> zezwoić na wznoszenie obiektów usługowych do obsługi ruchu turystycznego.	obszar planu		<b>Prezydent Miasta Krakowa nie uwzględnił wniesionej uwagi</b>	<b>Uwaga pozostaje nieuwzględniona przez Radę Miasta Krakowa</b>	<b>Uwaga nieuwzględniona</b>  Tyniec – Osiedle to teren o dominującym przeznaczeniu pod budownictwo mieszkaniowe. Zapisy dopuszczające lokalizację usług są wystarczające.

2078.	<b>2179</b>	[...]*	<p><b>Żąda</b> wykreślenia zakazu wznoszenia wolnostojących obiektów usługowych w terenach MN – zablokuje to np. przeznaczenia domu na działalność gastronomiczną, mini-pensjonatu.</p> <p><b>Proponuje</b> zezwolić na wznoszenie obiektów usługowych do obsługi ruchu turystycznego.</p>	obszar planu		<b>Prezydent Miasta Krakowa nie uwzględnił wniesionej uwagi</b>	<b>Uwaga pozostaje nieuwzględniona przez Radę Miasta Krakowa</b>	<b>Uwaga nieuwzględniona</b> Tyniec – Osiedle to teren o dominującym przeznaczeniu pod budownictwo mieszkaniowe. Zapisy dopuszczające lokalizację usług są wystarczające.
2079.	<b>2180</b>	[...]*	<p><b>Żąda</b> wykreślenia zakazu wznoszenia wolnostojących obiektów usługowych w terenach MN – zablokuje to np. przeznaczenia domu na działalność gastronomiczną, mini-pensjonatu.</p> <p><b>Proponuje</b> zezwolić na wznoszenie obiektów usługowych do obsługi ruchu turystycznego.</p>	obszar planu		<b>Prezydent Miasta Krakowa nie uwzględnił wniesionej uwagi</b>	<b>Uwaga pozostaje nieuwzględniona przez Radę Miasta Krakowa</b>	<b>Uwaga nieuwzględniona</b> Tyniec – Osiedle to teren o dominującym przeznaczeniu pod budownictwo mieszkaniowe. Zapisy dopuszczające lokalizację usług są wystarczające.
2080.	<b>2181</b>	[...]*	<p><b>Żąda</b> wykreślenia zakazu wznoszenia wolnostojących obiektów usługowych w terenach MN – zablokuje to np. przeznaczenia domu na działalność gastronomiczną, mini-pensjonatu.</p> <p><b>Proponuje</b> zezwolić na wznoszenie obiektów usługowych do obsługi ruchu turystycznego.</p>	obszar planu		<b>Prezydent Miasta Krakowa nie uwzględnił wniesionej uwagi</b>	<b>Uwaga pozostaje nieuwzględniona przez Radę Miasta Krakowa</b>	<b>Uwaga nieuwzględniona</b> Tyniec – Osiedle to teren o dominującym przeznaczeniu pod budownictwo mieszkaniowe. Zapisy dopuszczające lokalizację usług są wystarczające.
2081.	<b>2182</b>	[...]*	<p><b>Żąda</b> wykreślenia zakazu wznoszenia wolnostojących obiektów usługowych w terenach MN – zablokuje to np. przeznaczenia domu na działalność gastronomiczną, mini-pensjonatu.</p> <p><b>Proponuje</b> zezwolić na wznoszenie obiektów usługowych do obsługi ruchu turystycznego.</p>	obszar planu		<b>Prezydent Miasta Krakowa nie uwzględnił wniesionej uwagi</b>	<b>Uwaga pozostaje nieuwzględniona przez Radę Miasta Krakowa</b>	<b>Uwaga nieuwzględniona</b> Tyniec – Osiedle to teren o dominującym przeznaczeniu pod budownictwo mieszkaniowe. Zapisy dopuszczające lokalizację usług są wystarczające.

2082.	<b>2183</b>	[...]*	<b>Popiera</b> budowę planowanej drogi od północy wokół Winnicy. Początek tej drogi powinien być wspólny z zaplanowaną drogą dojazdową do oczyszczalni ścieków a nie w najbardziej niebezpiecznym miejscu ul. Bolesława Śmiałego.	obszar planu		<b>Prezydent Miasta Krakowa nie uwzględnił wniesionej uwagi</b>	<b>Uwaga pozostaje nieuwzględniona przez Radę Miasta Krakowa</b>	<b>Uwaga nieuwzględniona</b>  Zaprojektowany układ drogowy wynika z obowiązku zapewnienia działkom budowlanym dostępności do dróg publicznych, co szczegółowo określono w § 14 Rozporządzenia Ministra Infrastruktury z dnia 12 kwietnia 2002 r. w sprawie warunków technicznych, jakim powinny odpowiadać budynki i ich usytuowanie; art. 2 pkt. 12) i 14) ustawy o planowaniu i zagospodarowaniu przestrzennym z dnia 27 marca 2003 r. oraz art. 4 pkt. 3a) ustawy o gospodarce nieruchomościami z dnia 21 sierpnia 1997 r.  Obecnie na Osiedlu nie ma wystarczającej ilości dróg publicznych, a te które są - nie posiadają wymaganych parametrów. Projekt planu m.in. w zakresie projektowanego układu komunikacyjnego posiada niezbędne opinie i uzgodnienia.  Stanowisko Zarządu Infrastruktury Komunalnej i Transportu z dnia 7 lipca 2009 r. – pismo znak: ZIKiT/S/47152/09/IUO-UM-7/31483.
2083.	<b>2184</b>	[...]*	<b>Popiera</b> budowę planowanej drogi od północy wokół Winnicy. Początek tej drogi powinien być wspólny z zaplanowaną drogą dojazdową do oczyszczalni ścieków a nie w najbardziej niebezpiecznym miejscu ul. Bolesława Śmiałego.	obszar planu		<b>Prezydent Miasta Krakowa nie uwzględnił wniesionej uwagi</b>	<b>Uwaga pozostaje nieuwzględniona przez Radę Miasta Krakowa</b>	<b>Uwaga nieuwzględniona</b>  Zaprojektowany układ drogowy wynika z obowiązku zapewnienia działkom budowlanym dostępności do dróg publicznych, co szczegółowo określono w § 14 Rozporządzenia Ministra Infrastruktury z dnia 12 kwietnia 2002 r. w sprawie warunków technicznych, jakim powinny odpowiadać budynki i ich usytuowanie; art. 2 pkt. 12) i 14) ustawy o planowaniu i zagospodarowaniu przestrzennym z dnia 27 marca 2003 r. oraz art. 4 pkt. 3a) ustawy o gospodarce nieruchomościami z dnia 21 sierpnia 1997 r.  Obecnie na Osiedlu nie ma wystarczającej ilości dróg publicznych, a te które są - nie posiadają wymaganych parametrów. Projekt planu m.in. w zakresie projektowanego układu komunikacyjnego posiada niezbędne opinie i uzgodnienia.  Stanowisko Zarządu Infrastruktury Komunalnej i Transportu z dnia 7 lipca 2009 r. – pismo znak: ZIKiT/S/47152/09/IUO-UM-7/31483.
2084.	<b>2185</b>	[...]*	<b>Popiera</b> budowę planowanej drogi od północy wokół Winnicy. Początek tej drogi powinien być wspólny z zaplanowaną drogą dojazdową do oczyszczalni ścieków a nie w najbardziej niebezpiecznym miejscu ul. Bolesława Śmiałego.	obszar planu		<b>Prezydent Miasta Krakowa nie uwzględnił wniesionej uwagi</b>	<b>Uwaga pozostaje nieuwzględniona przez Radę Miasta Krakowa</b>	<b>Uwaga nieuwzględniona</b>  Zaprojektowany układ drogowy wynika z obowiązku zapewnienia działkom budowlanym dostępności do dróg publicznych, co szczegółowo określono w § 14 Rozporządzenia Ministra Infrastruktury z dnia 12 kwietnia 2002 r. w sprawie warunków technicznych, jakim powinny odpowiadać budynki i ich usytuowanie; art. 2 pkt. 12) i 14) ustawy o planowaniu i zagospodarowaniu przestrzennym z dnia 27 marca 2003 r. oraz art. 4 pkt. 3a) ustawy o gospodarce nieruchomościami z dnia 21 sierpnia 1997 r.  Obecnie na Osiedlu nie ma wystarczającej ilości dróg publicznych, a te które są - nie posiadają wymaganych parametrów. Projekt planu m.in. w zakresie projektowanego układu komunikacyjnego posiada niezbędne opinie i uzgodnienia.  Stanowisko Zarządu Infrastruktury Komunalnej i Transportu z dnia 7 lipca 2009 r. – pismo znak: ZIKiT/S/47152/09/IUO-UM-7/31483.

2085.	<b>2186</b>	[...]*	<b>Popiera</b> budowę planowanej drogi od północy wokół Winnicy. Początek tej drogi powinien być wspólny z zaplanowaną drogą dojazdową do oczyszczalni ścieków a nie w najbardziej niebezpiecznym miejscu ul. Bolesława Śmiałego.	obszar planu		<b>Prezydent Miasta Krakowa nie uwzględnił wniesionej uwagi</b>	<b>Uwaga pozostaje nieuwzględniona przez Radę Miasta Krakowa</b>	<b>Uwaga nieuwzględniona</b>  Zaprojektowany układ drogowy wynika z obowiązku zapewnienia działkom budowlanym dostępności do dróg publicznych, co szczegółowo określono w § 14 Rozporządzenia Ministra Infrastruktury z dnia 12 kwietnia 2002 r. w sprawie warunków technicznych, jakim powinny odpowiadać budynki i ich usytuowanie; art. 2 pkt. 12) i 14) ustawy o planowaniu i zagospodarowaniu przestrzennym z dnia 27 marca 2003 r. oraz art. 4 pkt. 3a) ustawy o gospodarce nieruchomościami z dnia 21 sierpnia 1997 r.  Obecnie na Osiedlu nie ma wystarczającej ilości dróg publicznych, a te które są - nie posiadają wymaganych parametrów. Projekt planu m.in. w zakresie projektowanego układu komunikacyjnego posiada niezbędne opinie i uzgodnienia.  Stanowisko Zarządu Infrastruktury Komunalnej i Transportu z dnia 7 lipca 2009 r. – pismo znak: ZIKiT/S/47152/09/IUO-UM-7/31483.
2086.	<b>2187</b>	[...]*	<b>Popiera</b> budowę planowanej drogi od północy wokół Winnicy. Początek tej drogi powinien być wspólny z zaplanowaną drogą dojazdową do oczyszczalni ścieków a nie w najbardziej niebezpiecznym miejscu ul. Bolesława Śmiałego.	obszar planu		<b>Prezydent Miasta Krakowa nie uwzględnił wniesionej uwagi</b>	<b>Uwaga pozostaje nieuwzględniona przez Radę Miasta Krakowa</b>	<b>Uwaga nieuwzględniona</b>  Zaprojektowany układ drogowy wynika z obowiązku zapewnienia działkom budowlanym dostępności do dróg publicznych, co szczegółowo określono w § 14 Rozporządzenia Ministra Infrastruktury z dnia 12 kwietnia 2002 r. w sprawie warunków technicznych, jakim powinny odpowiadać budynki i ich usytuowanie; art. 2 pkt. 12) i 14) ustawy o planowaniu i zagospodarowaniu przestrzennym z dnia 27 marca 2003 r. oraz art. 4 pkt. 3a) ustawy o gospodarce nieruchomościami z dnia 21 sierpnia 1997 r.  Obecnie na Osiedlu nie ma wystarczającej ilości dróg publicznych, a te które są - nie posiadają wymaganych parametrów. Projekt planu m.in. w zakresie projektowanego układu komunikacyjnego posiada niezbędne opinie i uzgodnienia.  Stanowisko Zarządu Infrastruktury Komunalnej i Transportu z dnia 7 lipca 2009 r. – pismo znak: ZIKiT/S/47152/09/IUO-UM-7/31483.
2087.	<b>2193</b>	[...]*	<b>Nie zgadza się na</b> planowane wyburzenie budynku dawnego przedszkola, który ma być przeznaczony po adaptacji na ośrodek zdrowia i plac zabaw dla dzieci z Przedszkola nr 133.	obszar planu		<b>Prezydent Miasta Krakowa nie uwzględnił wniesionej uwagi</b>	<b>Uwaga pozostaje nieuwzględniona przez Radę Miasta Krakowa</b>	<b>Uwaga nieuwzględniona</b>  Zaprojektowana droga dojazdowa KDD umożliwi lepsze skomunikowanie terenów mieszkaniowych położonych w rejonie ul. Heligundy oraz Walgierza Wdalego. Dla realizacji usług publicznych przeznaczono tereny w rejonie ul. Dziewiarzy. Ośrodek zdrowia mógłby powstać wg planu w obrębie terenów zabudowy usługowej – usługi publiczne (UP1) – w § 20 ust. 1 pkt. 1/ lit. b/ wskazano jako przeznaczenie podstawowe m.in. obiekty zdrowia.
2088.	<b>2194</b>	[...]*	<b>Nie zgadza się na</b> planowane wyburzenie budynku dawnego przedszkola, który ma być przeznaczony po adaptacji na ośrodek zdrowia i plac zabaw dla dzieci z Przedszkola nr 133.	obszar planu		<b>Prezydent Miasta Krakowa nie uwzględnił wniesionej uwagi</b>	<b>Uwaga pozostaje nieuwzględniona przez Radę Miasta Krakowa</b>	<b>Uwaga nieuwzględniona</b>  Zaprojektowana droga dojazdowa KDD umożliwi lepsze skomunikowanie terenów mieszkaniowych położonych w rejonie ul. Heligundy oraz Walgierza Wdalego. Dla realizacji usług publicznych przeznaczono tereny w rejonie ul. Dziewiarzy. Ośrodek zdrowia mógłby powstać wg planu w obrębie terenów zabudowy usługowej – usługi publiczne (UP1) – w § 20 ust. 1 pkt. 1/ lit. b/ wskazano jako przeznaczenie podstawowe m.in. obiekty zdrowia.

2089.	<b>2195</b>	[...]*	<b>Nie zgadza się na</b> planowane wyburzenie budynku dawnego przedszkola, który ma być przeznaczony po adaptacji na ośrodek zdrowia i plac zabaw dla dzieci z Przedszkola nr 133.	obszar planu		<b>Prezydent Miasta Krakowa nie uwzględnił wniesionej uwagi</b>	<b>Uwaga pozostaje nieuwzględniona przez Radę Miasta Krakowa</b>	<b>Uwaga nieuwzględniona</b> Zaprojektowana droga dojazdowa KDD umożliwi lepsze skomunikowanie terenów mieszkaniowych położonych w rejonie ul. Heligundy oraz Walgierza Wdąlego. Dla realizacji usług publicznych przeznaczono tereny w rejonie ul. Dziewiarzy. Ośrodek zdrowia mógłby powstać wg planu w obrębie terenów zabudowy usługowej – usługi publiczne (UP1) – w § 20 ust. 1 pkt. 1/ lit. b/ wskazano jako przeznaczenie podstawowe m.in. obiekty zdrowia.
2090.	<b>2196</b>	[...]*	<b>Nie zgadza się na</b> planowane wyburzenie budynku dawnego przedszkola, który ma być przeznaczony po adaptacji na ośrodek zdrowia i plac zabaw dla dzieci z Przedszkola nr 133.	obszar planu		<b>Prezydent Miasta Krakowa nie uwzględnił wniesionej uwagi</b>	<b>Uwaga pozostaje nieuwzględniona przez Radę Miasta Krakowa</b>	<b>Uwaga nieuwzględniona</b> Zaprojektowana droga dojazdowa KDD umożliwi lepsze skomunikowanie terenów mieszkaniowych położonych w rejonie ul. Heligundy oraz Walgierza Wdąlego. Dla realizacji usług publicznych przeznaczono tereny w rejonie ul. Dziewiarzy. Ośrodek zdrowia mógłby powstać wg planu w obrębie terenów zabudowy usługowej – usługi publiczne (UP1) – w § 20 ust. 1 pkt. 1/ lit. b/ wskazano jako przeznaczenie podstawowe m.in. obiekty zdrowia.
2091.	<b>2197</b>	[...]*	<b>Nie zgadza się na</b> planowane wyburzenie budynku dawnego przedszkola, który ma być przeznaczony po adaptacji na ośrodek zdrowia i plac zabaw dla dzieci z Przedszkola nr 133.	obszar planu		<b>Prezydent Miasta Krakowa nie uwzględnił wniesionej uwagi</b>	<b>Uwaga pozostaje nieuwzględniona przez Radę Miasta Krakowa</b>	<b>Uwaga nieuwzględniona</b> Zaprojektowana droga dojazdowa KDD umożliwi lepsze skomunikowanie terenów mieszkaniowych położonych w rejonie ul. Heligundy oraz Walgierza Wdąlego. Dla realizacji usług publicznych przeznaczono tereny w rejonie ul. Dziewiarzy. Ośrodek zdrowia mógłby powstać wg planu w obrębie terenów zabudowy usługowej – usługi publiczne (UP1) – w § 20 ust. 1 pkt. 1/ lit. b/ wskazano jako przeznaczenie podstawowe m.in. obiekty zdrowia.
2092.	<b>2198</b>	[...]*	<b>Żąda</b> wykreślenia z planów ograniczenia możliwości zabudowy działek o szerokości mniejszej niż 16 m dla terenów MN1, MN2 oraz mniejszej niż 20 m dla terenów MN4 zgodnie z uwagą do planu Komisji Planowania Przestrzennego i Ochrony Środowiska RMK (większość działek nie spełnia tego warunku – są węższe).	obszar planu		<b>Prezydent Miasta Krakowa częściowo nie uwzględnił wniesionej uwagi</b>	<b>Uwaga pozostaje częściowo nieuwzględniona przez Radę Miasta Krakowa</b>	<b>Uwaga uwzględniona częściowo</b> Uwaga uwzględniona częściowo w zakresie zmniejszenia minimalnej szerokości działki budowlanej. Zmiana polegać będzie na doprecyzowaniu zapisu, który odnosić się będzie do nowo wydzielanych działek budowlanych. Wskaźnik szerokości działki zostanie ujednolicony na całym obszarze planu tj. określony jako minimalny zgodnie z przepisami odrębnymi.
2093.	<b>2199</b>	[...]*	<b>Żąda</b> wykreślenia z planów ograniczenia możliwości zabudowy działek o szerokości mniejszej niż 16 m dla terenów MN1, MN2 oraz mniejszej niż 20 m dla terenów MN4 zgodnie z uwagą do planu Komisji Planowania Przestrzennego i Ochrony Środowiska RMK (większość działek nie spełnia tego warunku – są węższe).	obszar planu		<b>Prezydent Miasta Krakowa częściowo nie uwzględnił wniesionej uwagi</b>	<b>Uwaga pozostaje częściowo nieuwzględniona przez Radę Miasta Krakowa</b>	<b>Uwaga uwzględniona częściowo</b> Uwaga uwzględniona częściowo w zakresie zmniejszenia minimalnej szerokości działki budowlanej. Zmiana polegać będzie na doprecyzowaniu zapisu, który odnosić się będzie do nowo wydzielanych działek budowlanych. Wskaźnik szerokości działki zostanie ujednolicony na całym obszarze planu tj. określony jako minimalny zgodnie z przepisami odrębnymi.

\* wyłączenie jawności w zakresie danych osobowych; na podstawie art. 1 i 6 ustawy z dnia 29 sierpnia 1997r. o ochronie danych osobowych (Dz. U. z 2002 r., Nr. 101, poz. 926 z późn. zm.);  
jawność wyłączył: Tomasz Babicz - inspektor w Biurze Planowania Przestrzennego UMK



TABELA 17/23

Lp.	UWAGA NR:	IMIĘ I NAZWISKO wnoszących uwagę:	TREŚĆ UWAGI	DOTYCZY DZIAŁEK	USTALENIA PROJEKTU PLANU:	ROZSTRZYGNIĘCIE W SPRAWIE ROZPATRZENIA UWAGI		Wyjaśnienie
1	2	3	4	5	6	7		8
2094.	<b>2200</b>	[...]*	<b>Żąda</b> wykreślenia z planów ograniczenia możliwości zabudowy działek o szerokości mniejszej niż 16 m dla terenów MN1, MN2 oraz mniejszej niż 20 m dla terenów MN4 zgodnie z uwagą do planu Komisji Planowania Przestrzennego i Ochrony Środowiska RMK (większość działek nie spełnia tego warunku – są węższe).	obszar planu		<b>Prezydent Miasta Krakowa częściowo nie uwzględnił wniesionej uwagi</b>	<b>Uwaga pozostaje częściowo nieuwzględniona przez Radę Miasta Krakowa</b>	<b>Uwaga uwzględniona częściowo</b>  Uwaga uwzględniona częściowo w zakresie zmniejszenia minimalnej szerokości działki budowlanej. Zmiana polegać będzie na doprecyzowaniu zapisu, który odnosić się będzie do nowo wydzielanych działek budowlanych. Wskaźnik szerokości działki zostanie ujednolicony na całym obszarze planu tj. określony jako minimalny zgodnie z przepisami odrębnymi.
2095.	<b>2201</b>	[...]*	<b>Żąda</b> wykreślenia z planów ograniczenia możliwości zabudowy działek o szerokości mniejszej niż 16 m dla terenów MN1, MN2 oraz mniejszej niż 20 m dla terenów MN4 zgodnie z uwagą do planu Komisji Planowania Przestrzennego i Ochrony Środowiska RMK (większość działek nie spełnia tego warunku – są węższe).	obszar planu		<b>Prezydent Miasta Krakowa częściowo nie uwzględnił wniesionej uwagi</b>	<b>Uwaga pozostaje częściowo nieuwzględniona przez Radę Miasta Krakowa</b>	<b>Uwaga uwzględniona częściowo</b>  Uwaga uwzględniona częściowo w zakresie zmniejszenia minimalnej szerokości działki budowlanej. Zmiana polegać będzie na doprecyzowaniu zapisu, który odnosić się będzie do nowo wydzielanych działek budowlanych. Wskaźnik szerokości działki zostanie ujednolicony na całym obszarze planu tj. określony jako minimalny zgodnie z przepisami odrębnymi.
2096.	<b>2202</b>	[...]*	Odwołuje się od m.p.z.p. Tyniec-Osiedle, nie zgadza się na: <ul style="list-style-type: none"> <li>• koncepcję i poszerzenie projektowanej ul. Bolesława Śmiałego oraz ul. Bogucianka</li> <li>• projekt UP (2ha) – brak zgody mieszkańców w tej rejonizacji</li> <li>• minimalną wartość 3,2% powierzchni przeznaczoną pod budownictwo na obszarze 326ha</li> </ul>	103/1, ul. Bolesława Śmiałego	<b>MN1 KDZ</b>	<b>Prezydent Miasta Krakowa częściowo nie uwzględnił wniesionej uwagi</b>	<b>Uwaga pozostaje częściowo nieuwzględniona przez Radę Miasta Krakowa</b>	<b>Uwaga uwzględniona w zakresie:</b>  Uwaga uwzględniona w zakresie wykreślenia zapisu dotyczącego zasady lokalizacji jednego budynku mieszkalnego na jednej działce budowlanej.  <b>Uwaga uwzględniona częściowo w zakresie:</b>  Uwaga uwzględniona częściowo w zakresie zmniejszenia minimalnej szerokości działki budowlanej. Zmiana polegać będzie na doprecyzowaniu zapisu, który odnosić się będzie do nowo wydzielanych działek budowlanych. Wskaźnik szerokości działki zostanie ujednolicony na całym obszarze planu tj. określony jako minimalny zgodnie z przepisami odrębnymi.  <b>Uwaga nieuwzględniona w zakresie:</b>  Ograniczenia w kształtowaniu zabudowy w sąsiedztwie dróg mają na celu ochronę projektowanych

		<ul style="list-style-type: none"> <li>• całkowity brak możliwości rozbudowy lub nadbudowy domów zlokalizowanych przy ul. Bogucianka, ul. Bolesława Śmiałego i innych ze względu na zapis 5 lub 8 metrów od linii osi jezdni dla MN1, MN2, MN3, MN4 (zakaz rozbudowy, nadbudowy)</li> <li>• 30% usług w nowo wybudowanych domach</li> <li>• ustanowienia ZP3 na terenach budowlanych</li> <li>• brak namiesienia istniejących budynków – drogi projektowane są na terenach gdzie obecnie stoją domy.</li> <li>• brak namiesienia na plan istniejących dróg: ul. Stępice – droga zaprojektowana bez końcowego odcinka, ostatniego domu</li> <li>• brak aktualnego stanu roślinności, terenu boiska</li> <li>• brak zaprojektowanego miejsca pod ośrodek zdrowia, a istniejący budynek przy ul. Bogucianka 2, który mieszkańcy chcą przeznaczyć na ten cel, w planach jest do wyburzenia</li> <li>• brak zaprojektowanego miejsca pod szkołę</li> <li>• drogę poszerzoną w miejscu gdzie stoi zabytkowy budynek, który to uniemożliwia</li> <li>• brak kanalizacji, chodników przy drogach, wodociągów, oznaczonych przejść dla pieszych oraz nowych dróg umożliwiających dojazd do posesji</li> <li>• na przekształcenie ulic Bogucianka i</li> </ul>				<p>korytarzy transportowych przed lokalizacją nowych budynków lub rozbudową istniejących.</p> <p>Zaprojektowany układ drogowy wynika z obowiązku zapewnienia działkom budowlanym dostępności do dróg publicznych, co szczegółowo określono w § 14 Rozporządzenia Ministra Infrastruktury z dnia 12 kwietnia 2002 r. w sprawie warunków technicznych, jakim powinny odpowiadać budynki i ich usytuowanie; art. 2 pkt. 12) i 14) ustawy o planowaniu i zagospodarowaniu przestrzennym z dnia 27 marca 2003 r. oraz art. 4 pkt. 3a) ustawy o gospodarce nieruchomościami z dnia 21 sierpnia 1997 r.</p> <p>Obecnie na Osiedlu nie ma wystarczającej ilości dróg publicznych, a te które są - nie posiadają wymaganych parametrów. Projekt planu m.in. w zakresie projektowanego układu komunikacyjnego posiada niezbędne opinie i uzgodnienia.</p> <p>Stanowisko Zarządu Infrastruktury Komunalnej i Transportu z dnia 7 lipca 2009 r. – pismo znak: ZIKiT/S/47152/09/IUO-UM-7/31483.</p> <p>Tyniec – Osiedle to teren o dominującym przeznaczeniu pod budownictwo mieszkaniowe. Zapisy dopuszczające lokalizację usług są wystarczające.</p> <p>Zaprojektowana droga dojazdowa KDD umożliwia lepsze skomunikowanie terenów mieszkaniowych położonych w rejonie ul. Heligundy oraz Walgierza Wdalego. Dla realizacji usług publicznych przeznaczono tereny w rejonie ul. Dziewiarzy. Ośrodek zdrowia mógłby powstać wg planu w obrębie terenów zabudowy usługowej – usługi publiczne (UP1) – w § 20 ust. 1 pkt. 1/ lit. b/ wskazano jako przeznaczenie podstawowe m.in. obiekty zdrowia.</p> <p>Projekt planu wskazuje docelowy układ komunikacyjny. Autor uwagi nie wskazuje przykładów poprowadzenia dróg w miejscach istniejących budynków. Projekt planu sporządzany jest w oparciu o dostępne podkłady mapowe.</p> <p>W projekcie planu nie dopuszcza się trzeciego i dalszych rzędów zabudowy. Tym samym dopuszcza się lokalizację drugiego rzędu zabudowy. Jednak zgodnie z ustaleniami planu każda nowo wydzielana działka budowlana w pierwszym i drugim rzędzie zabudowy musi mieć zapewniony dostęp do drogi publicznej w rozumieniu przepisów szczególnych.</p> <p>Projekt planu uzyskał uzgodnienie przez Lasy Państwowe Nadleśnictwo Myślenice - Pismo znak: Z-2120/MPZP-24/08 z dnia 21.07.2008, w którym wskazuje że: „minimalna odległość pomiędzy granicą terenów leśnych, a granicą terenów budownictwa wynosi 30 m i w takiej odległości od lasu należy poprowadzić nieprzekraczalną linię zabudowy”.</p> <p>Tyniec – Osiedle to teren o dominującym przeznaczeniu pod budownictwo mieszkaniowe. Zapisy dopuszczające lokalizację usług są wystarczające.</p>
--	--	--	--	--	--	--

			<p>Bolesława Śmiałego w drogi zbiorcze – proponujemy zaplanować chodniki i remont drogi zgodnie z przygotowanym już planem a zakwestionowanym przez Benedyktynów</p> <ul style="list-style-type: none"> <li>na planowane wyburzenie budynku dawnego przedszkola, który ma być przeznaczony adaptacji na nowy ośrodek zdrowia i plac zabaw dla dzieci z Przedszkola nr 133</li> </ul> <p><b>Żąda:</b></p> <ul style="list-style-type: none"> <li>wykreślenia ograniczenia możliwości zabudowy działek o szerokości mniejszej niż 16m dla terenów MN1 i MN2 i mniejszej niż 20 m dla terenów MN4 (większość działek nie spełnia tego warunku – są węższe)</li> <li>wykreślenia zasady <i>jedna działka jeden dom</i></li> <li>zmniejszenia strefy ochronnej od lasów bez możliwości zabudowy z 30m do obowiązującej w przepisach ogólnych odległości 12m – nie jesteśmy bandą wandalii chcących niszczyć lasy, a w Tyńcu bardzo dużo budynków (np. na ul. Obrony Tyńca, Danusi Jurandówny czy Walgierza Wdatego jest usytuowanych w bezpośrednim sąsiedztwie lasu</li> <li>wykreślenia zakazu wznoszenia wolnostojących obiektów usługowych w terenach MN – zablokuje to np. przeznaczenia domu na działalność</li> </ul>					
--	--	--	---	--	--	--	--	--

			<p>gastronomiczną – mini pensjonatu, stwarza monopol dla Opactwa na czerpanie korzyści z rozwoju turystyki przyjazdowej. Być może w przyszłości ktoś z mieszkańców będzie chciał taką działalność prowadzić</p> <ul style="list-style-type: none"> <li>dopuszczenia drugiej linii zabudowy zgodnie z uwagą Komisji Planowania Przestrzennego i Ochrony Środowiska RMK</li> </ul> <p><b>Popiera</b> budowę planowanej drogi wokół Winnicy, odciążającej ruch turystyczny w centrum osiedla. Początek tej drogi powinien być wspólny z planowaną drogą dojazdową do oczyszczalni ścieków, a nie w najbardziej niebezpiecznym miejscu ul. Bolesława Śmiałego.</p>					
2097.	<b>2203</b>	[...]*	<p><b>Żąda</b> wykreślenia z planów ograniczenia możliwości zabudowy działek o szerokości mniejszej niż 16 m dla terenów MN1, MN2 oraz mniejszej niż 20 m dla terenów MN4 zgodnie z uwagą do planu Komisji Planowania Przestrzennego i Ochrony Środowiska RMK (większość działek nie spełnia tego warunku – są węższe).</p>	obszar planu		<b>Prezydent Miasta Krakowa nie uwzględnił wniesionej uwagi</b>	<b>Uwaga pozostaje częściowo nieuwzględniona przez Radę Miasta Krakowa</b>	<p><b>Uwaga uwzględniona częściowo</b></p> <p>Uwaga uwzględniona częściowo w zakresie zmniejszenia minimalnej szerokości działki budowlanej. Zmiana polegać będzie na doprecyzowaniu zapisu, który odnosić się będzie do nowo wydzielanych działek budowlanych. Wskaźnik szerokości działki zostanie ujednolicony na całym obszarze planu tj. określony jako minimalny zgodnie z przepisami odrębnymi.</p>
2098.	<b>2204</b>	[...]*	<p><b>Żąda</b> usunięcia zapisu całkowitego zakazu rozbudowy lub nadbudowy domów zlokalizowanych przy ul. Bogucianka i Bolesława Śmiałego z racji na zapis o odległości 5 lub 8 m jezdni dla MN1, MN2, MN3, MN4 (zakaz</p>	obszar planu		<b>Prezydent Miasta Krakowa nie uwzględnił wniesionej uwagi</b>	<b>Uwaga pozostaje nieuwzględniona przez Radę Miasta Krakowa</b>	<p><b>Uwaga nieuwzględniona</b></p> <p>Ograniczenia w kształtowaniu zabudowy w sąsiedztwie dróg mają na celu ochronę projektowanych korytarzy transportowych przed lokalizacją nowych budynków lub rozbudową istniejących.</p> <p>Zaprojektowany układ drogowy wynika z obowiązku zapewnienia działkom budowlanym dostępności do dróg publicznych, co szczegółowo określono w § 14 Rozporządzenia Ministra Infrastruktury z dnia 12 kwietnia 2002 r. w sprawie warunków technicznych, jakim powinny odpowiadać budynki i ich usytuowanie; art. 2 pkt. 12) i 14) ustawy o planowaniu i zagospodarowaniu przestrzennym z dnia 27 marca 2003 r. oraz art. 4 pkt. 3a) ustawy o gospodarce nieruchomościami z dnia 21 sierpnia 1997 r.</p> <p>Obecnie na Osiedlu nie ma wystarczającej ilości dróg publicznych, a te które są - nie posiadają</p>

			rozbudowy, nadbudowy).					wymaganych parametrów. Projekt planu m.in. w zakresie projektowanego układu komunikacyjnego posiada niezbędne opinie i uzgodnienia.  Stanowisko Zarządu Infrastruktury Komunalnej i Transportu z dnia 7 lipca 2009 r. – pismo znak: ZIKiT/S/47152/09/IUO-UM-7/31483.
2099.	<b>2205</b>	[...]*	<b>Nie zgadza się</b> na poszerzenie ul. Bolesława Śmiałego kosztem zmniejszenia powierzchni działki	obszar planu		<b>Prezydent Miasta Krakowa nie uwzględnił wniesionej uwagi</b>	<b>Uwaga pozostaje nieuwzględniona przez Radę Miasta Krakowa</b>	<b>Uwaga nieuwzględniona</b>  Zaprojektowany układ drogowy wynika z obowiązku zapewnienia działkom budowlanym dostępności do dróg publicznych, co szczegółowo określono w § 14 Rozporządzenia Ministra Infrastruktury z dnia 12 kwietnia 2002 r. w sprawie warunków technicznych, jakim powinny odpowiadać budynki i ich usytuowanie; art. 2 pkt. 12) i 14) ustawy o planowaniu i zagospodarowaniu przestrzennym z dnia 27 marca 2003 r. oraz art. 4 pkt. 3a) ustawy o gospodarce nieruchomościami z dnia 21 sierpnia 1997 r.  Obecnie na Osiedlu nie ma wystarczającej ilości dróg publicznych, a te które są - nie posiadają wymaganych parametrów. Projekt planu m.in. w zakresie projektowanego układu komunikacyjnego posiada niezbędne opinie i uzgodnienia.  Stanowisko Zarządu Infrastruktury Komunalnej i Transportu z dnia 7 lipca 2009 r. – pismo znak: ZIKiT/S/47152/09/IUO-UM-7/31483.
2100.	<b>2206</b>	[...]*	<b>Żąda</b> usunięcia zapisu całkowitego zakazu rozbudowy lub nadbudowy domów zlokalizowanych przy ul. Bogucianka i Bolesława Śmiałego z racji na zapis o odległości 5 lub 8 m jezdni dla MN1, MN2, MN3, MN4 (zakaz rozbudowy, nadbudowy).	obszar planu		<b>Prezydent Miasta Krakowa nie uwzględnił wniesionej uwagi</b>	<b>Uwaga pozostaje nieuwzględniona przez Radę Miasta Krakowa</b>	<b>Uwaga nieuwzględniona</b>  Ograniczenia w kształtowaniu zabudowy w sąsiedztwie dróg mają na celu ochronę projektowanych korytarzy transportowych przed lokalizacją nowych budynków lub rozbudową istniejących.  Zaprojektowany układ drogowy wynika z obowiązku zapewnienia działkom budowlanym dostępności do dróg publicznych, co szczegółowo określono w § 14 Rozporządzenia Ministra Infrastruktury z dnia 12 kwietnia 2002 r. w sprawie warunków technicznych, jakim powinny odpowiadać budynki i ich usytuowanie; art. 2 pkt. 12) i 14) ustawy o planowaniu i zagospodarowaniu przestrzennym z dnia 27 marca 2003 r. oraz art. 4 pkt. 3a) ustawy o gospodarce nieruchomościami z dnia 21 sierpnia 1997 r.  Obecnie na Osiedlu nie ma wystarczającej ilości dróg publicznych, a te które są - nie posiadają wymaganych parametrów. Projekt planu m.in. w zakresie projektowanego układu komunikacyjnego posiada niezbędne opinie i uzgodnienia.  Stanowisko Zarządu Infrastruktury Komunalnej i Transportu z dnia 7 lipca 2009 r. – pismo znak: ZIKiT/S/47152/09/IUO-UM-7/31483.
2101.	<b>2207</b>	[...]*	<b>Nie zgadza się na:</b> • przekształcenie ulic Bogucianka i Bolesława Śmiałego w drogi zbiorcze  <b>Proponuje:</b> zaplanować chodniki i remont drogi zgodnie z przygotowaniem już planem przygotowanym na zlecenie Rady Dzielnicy VIII	obszar planu		<b>Prezydent Miasta Krakowa nie uwzględnił wniesionej uwagi</b>	<b>Uwaga pozostaje nieuwzględniona przez Radę Miasta Krakowa</b>	<b>Uwaga nieuwzględniona</b>  Zaprojektowany układ drogowy wynika z obowiązku zapewnienia działkom budowlanym dostępności do dróg publicznych, co szczegółowo określono w § 14 Rozporządzenia Ministra Infrastruktury z dnia 12 kwietnia 2002 r. w sprawie warunków technicznych, jakim powinny odpowiadać budynki i ich usytuowanie; art. 2 pkt. 12) i 14) ustawy o planowaniu i zagospodarowaniu przestrzennym z dnia 27 marca 2003 r. oraz art. 4 pkt. 3a) ustawy o gospodarce nieruchomościami z dnia 21 sierpnia 1997 r.  Obecnie na Osiedlu nie ma wystarczającej ilości dróg publicznych, a te które są - nie posiadają wymaganych parametrów. Projekt planu m.in. w zakresie projektowanego układu komunikacyjnego posiada niezbędne opinie i uzgodnienia.  Stanowisko Zarządu Infrastruktury Komunalnej i Transportu z dnia 7 lipca 2009 r. – pismo znak: ZIKiT/S/47152/09/IUO-UM-7/31483.
2102.	<b>2208</b>	[...]*	<b>Żąda</b> wykreślenia zakazu	obszar planu		<b>Prezydent Miasta</b>	<b>Uwaga pozostaje nieuwzględniona</b>	<b>Uwaga nieuwzględniona</b>

			wznoszenia wolnostojących obiektów usługowych w terenach MN – zablokuje to np. przeznaczenia domu na działalność gastronomiczną, mini-pensjonatu.  <b>Proponuje</b> zezwolić na wznoszenie obiektów usługowych do obsługi ruchu turystycznego.			<b>Krakowa nie uwzględnił wniesionej uwagi</b>	<b>przez Radę Miasta Krakowa</b>	Tyniec – Osiedle to teren o dominującym przeznaczeniu pod budownictwo mieszkaniowe. Zapisy dopuszczające lokalizację usług są wystarczające.
2103.	<b>2209</b>	[...]*	<b>Żąda</b> wykreślenia z planów ograniczenia możliwości zabudowy działek o szerokości mniejszej niż 16 m dla terenów MN1, MN2 oraz mniejszej niż 20 m dla terenów MN4 zgodnie z uwagą do planu Komisji Planowania Przestrzennego i Ochrony Środowiska RMK (większość działek nie spełnia tego warunku – są węższe).	obszar planu		<b>Prezydent Miasta Krakowa nie uwzględnił wniesionej uwagi</b>	<b>Uwaga pozostaje częściowo nieuwzględniona przez Radę Miasta Krakowa</b>	<b>Uwaga uwzględniona częściowo</b>  Uwaga uwzględniona częściowo w zakresie zmniejszenia minimalnej szerokości działki budowlanej. Zmiana polegać będzie na doprecyzowaniu zapisu, który odnosić się będzie do nowo wydzielanych działek budowlanych. Wskaźnik szerokości działki zostanie ujednolicony na całym obszarze planu tj. określony jako minimalny zgodnie z przepisami odrębnymi.
2104.	<b>2210</b>	[...]*	<b>Żąda</b> zmniejszenia strefy ochronnej od lasów bez możliwości zabudowy z 30m. Mieszkańcy Tyńca nie są bandą wandalów chcących niszczyć lasy, które częstokroć sami sadziliśmy. W Tyńcu bardzo dużo budynków np. na Obrony Tyńca, Danusi Jurandówny czy Walgierza Wdątego jest usytuowanych w bezpośrednim sąsiedztwie lasu.	obszar planu		<b>Prezydent Miasta Krakowa nie uwzględnił wniesionej uwagi</b>	<b>Uwaga pozostaje nieuwzględniona przez Radę Miasta Krakowa</b>	<b>Uwaga nieuwzględniona</b>  Projekt planu uzyskał uzgodnienie przez Lasy Państwowe Nadleśnictwo Myślenice - Pismo znak: Z-2120/MPZP-24/08 z dnia 21.07.2008, w którym wskazuje że: „minimalna odległość pomiędzy granicą terenów leśnych, a granicą terenów budownictwa wynosi 30 m i w takiej odległości od lasu należy poprowadzić nieprzekraczalną linię zabudowy”.
2105.	<b>2211</b>	[...]*	<b>Nie zgadza się na</b> planowane wyburzenie budynku dawnego przedszkola, który ma być przeznaczony po adaptacji na ośrodek zdrowia i plac zabaw dla dzieci z Przedszkola nr 133.	obszar planu		<b>Prezydent Miasta Krakowa nie uwzględnił wniesionej uwagi</b>	<b>Uwaga pozostaje nieuwzględniona przez Radę Miasta Krakowa</b>	<b>Uwaga nieuwzględniona</b>  Zaprojektowana droga dojazdowa KDD umożliwia lepsze skomunikowanie terenów mieszkaniowych położonych w rejonie ul. Heligundy oraz Walgierza Wdątego. Dla realizacji usług publicznych przeznaczono tereny w rejonie ul. Dziewiarzy. Ośrodek zdrowia mógłby powstać wg planu w obrębie terenów zabudowy usługowej – usługi publiczne (UP1) – w § 20 ust. 1 pkt. 1/ lit. b/ wskazano jako przeznaczenie podstawowe m.in. obiekty zdrowia.
2106.	<b>2212</b>	[...]*	<b>Popiera</b>	obszar planu		<b>Prezydent</b>	<b>Uwaga pozostaje</b>	

			budowę planowanej drogi od północy wokół Winnicy. Początek tej drogi powinien być wspólny z zaplanowaną drogą dojazdową do oczyszczalni ścieków a nie w najbardziej niebezpiecznym miejscu ul. Bolesława Śmiałego.			<b>Miasta Krakowa nie uwzględnił wniesionej uwagi</b>	<b>niewzględniona przez Radę Miasta Krakowa</b>	<b>Uwaga niewzględniona</b> Zaprojektowany układ drogowy wynika z obowiązku zapewnienia działkom budowlanym dostępności do dróg publicznych, co szczegółowo określono w § 14 Rozporządzenia Ministra Infrastruktury z dnia 12 kwietnia 2002 r. w sprawie warunków technicznych, jakim powinny odpowiadać budynki i ich usytuowanie; art. 2 pkt. 12) i 14) ustawy o planowaniu i zagospodarowaniu przestrzennym z dnia 27 marca 2003 r. oraz art. 4 pkt. 3a) ustawy o gospodarce nieruchomościami z dnia 21 sierpnia 1997 r.  Obecnie na Osiedlu nie ma wystarczającej ilości dróg publicznych, a te które są - nie posiadają wymaganych parametrów. Projekt planu m.in. w zakresie projektowanego układu komunikacyjnego posiada niezbędne opinie i uzgodnienia.  Stanowisko Zarządu Infrastruktury Komunalnej i Transportu z dnia 7 lipca 2009 r. – pismo znak: ZIKiT/S/47152/09/IUO-UM-7/31483.
2107.	<b>2214</b>	[...]*	<b>Żąda</b> dopuszczenia drugiej linii zabudowy, zgodnie z uwagą Komisji Planowania Przestrzennego i Ochrony Środowiska RMK	obszar planu		<b>Prezydent Miasta Krakowa nie uwzględnił wniesionej uwagi</b>	<b>Uwaga pozostaje niewzględniona przez Radę Miasta Krakowa</b>	<b>Uwaga niewzględniona</b> W projekcie planu nie dopuszcza się trzeciego i dalszych rzędów zabudowy. Tym samym dopuszcza się lokalizację drugiego rzędu zabudowy. Jednak zgodnie z ustaleniami planu każda nowo wydzielana działka budowlana w pierwszym i drugim rzędzie zabudowy musi mieć zapewniony dostęp do drogi publicznej w rozumieniu przepisów szczególnych.
2108.	<b>2215</b>	[...]*	<ul style="list-style-type: none"> <li>• Domaga się uaktualnienia map na których został przedstawiony Plan Zagospodarowania i uwzględniania w planie uwarunkowań własnościowych.</li> <li>• W przedłożonym planie nie są naniesione na mapy istniejące budynki, stąd projektowane drogi są na terenach gdzie aktualnie stoją domy. Prowadzi się nowe drogi do działek które dysponują już dostępem do istniejących dróg.</li> <li>• W przedłożonym planie nie są naniesione istniejące drogi: ul. Stepice droga zaprojektowana bez końcowego odcinka.</li> </ul>	obszar planu		<b>Prezydent Miasta Krakowa nie uwzględnił wniesionej uwagi</b>	<b>Uwaga pozostaje niewzględniona przez Radę Miasta Krakowa</b>	<b>Uwaga niewzględniona</b>  Projekt planu wskazuje docelowy układ komunikacyjny. Autor uwagi nie wskazuje przykładów poprowadzenia dróg w miejscach istniejących budynków. Projekt planu sporządzany jest w oparciu o dostępne podkłady mapowe.
2109.	<b>2216</b>	[...]*	<b>Żąda</b> usunięcia zapisu całkowitego zakazu rozbudowy lub nadbudowy domów zlokalizowanych przy ul. Bogucianka i Bolesława Śmiałego z racji na zapis o odległości 5 lub 8 m	obszar planu		<b>Prezydent Miasta Krakowa nie uwzględnił wniesionej uwagi</b>	<b>Uwaga pozostaje niewzględniona przez Radę Miasta Krakowa</b>	<b>Uwaga niewzględniona</b> Ograniczenia w kształtowaniu zabudowy w sąsiedztwie dróg mają na celu ochronę projektowanych korytarzy transportowych przed lokalizacją nowych budynków lub rozbudową istniejących.  Zaprojektowany układ drogowy wynika z obowiązku zapewnienia działkom budowlanym dostępności do dróg publicznych, co szczegółowo określono w § 14 Rozporządzenia Ministra Infrastruktury z dnia 12 kwietnia 2002 r. w sprawie warunków technicznych, jakim powinny odpowiadać budynki i ich usytuowanie; art. 2 pkt. 12) i 14) ustawy o planowaniu i zagospodarowaniu przestrzennym z dnia 27 marca 2003 r. oraz art. 4 pkt. 3a) ustawy o gospodarce nieruchomościami z dnia 21 sierpnia 1997 r.

			jezdni dla MN1, MN2, MN3, MN4 (zakaz rozbudowy, nadbudowy).					Obecnie na Osiedlu nie ma wystarczającej ilości dróg publicznych, a te które są - nie posiadają wymaganych parametrów. Projekt planu m.in. w zakresie projektowanego układu komunikacyjnego posiada niezbędne opinie i uzgodnienia.  Stanowisko Zarządu Infrastruktury Komunalnej i Transportu z dnia 7 lipca 2009 r. – pismo znak: ZIKiT/S/47152/09/IUO-UM-7/31483.
2110.	<b>2217</b>	[...]*	<b>Żąda</b> wykreślenia zakazu wznoszenia wolnostojących obiektów usługowych w terenach MN – zablokuje to np. przeznaczenia domu na działalność gastronomiczną, mini-pensjonatu.  <b>Proponuje</b> zezwolić na wznoszenie obiektów usługowych do obsługi ruchu turystycznego.	obszar planu		<b>Prezydent Miasta Krakowa nie uwzględnił wniesionej uwagi</b>	<b>Uwaga pozostaje nieuwzględniona przez Radę Miasta Krakowa</b>	<b>Uwaga nieuwzględniona</b>  Tyniec – Osiedle to teren o dominującym przeznaczeniu pod budownictwo mieszkaniowe. Zapisy dopuszczające lokalizację usług są wystarczające.
2111.	<b>2218</b>	[...]*	<b>Nie zgadza się na:</b> • przekształcenie ulic Bogucianka i Bolesława Śmiałego w drogi zbiorcze  <b>Proponuje:</b> zaplanować chodniki i remont drogi zgodnie z przygotowanym już planem przygotowanym na zlecenie Rady Dzielnicy VIII	obszar planu		<b>Prezydent Miasta Krakowa nie uwzględnił wniesionej uwagi</b>	<b>Uwaga pozostaje nieuwzględniona przez Radę Miasta Krakowa</b>	<b>Uwaga nieuwzględniona</b>  Zaprojektowany układ drogowy wynika z obowiązku zapewnienia działkom budowlanym dostępności do dróg publicznych, co szczegółowo określono w § 14 Rozporządzenia Ministra Infrastruktury z dnia 12 kwietnia 2002 r. w sprawie warunków technicznych, jakim powinny odpowiadać budynki i ich usytuowanie; art. 2 pkt. 12) i 14) ustawy o planowaniu i zagospodarowaniu przestrzennym z dnia 27 marca 2003 r. oraz art. 4 pkt. 3a) ustawy o gospodarce nieruchomościami z dnia 21 sierpnia 1997 r.  Obecnie na Osiedlu nie ma wystarczającej ilości dróg publicznych, a te które są - nie posiadają wymaganych parametrów. Projekt planu m.in. w zakresie projektowanego układu komunikacyjnego posiada niezbędne opinie i uzgodnienia.  Stanowisko Zarządu Infrastruktury Komunalnej i Transportu z dnia 7 lipca 2009 r. – pismo znak: ZIKiT/S/47152/09/IUO-UM-7/31483.
2112.	<b>2219</b>	[...]*	<b>Żąda</b> usunięcia zapisu całkowitego zakazu rozbudowy lub nadbudowy domów zlokalizowanych przy ul. Bogucianka i Bolesława Śmiałego z racji na zapis o odległości 5 lub 8 m jezdni dla MN1, MN2, MN3, MN4 (zakaz rozbudowy, nadbudowy).	obszar planu		<b>Prezydent Miasta Krakowa nie uwzględnił wniesionej uwagi</b>	<b>Uwaga pozostaje nieuwzględniona przez Radę Miasta Krakowa</b>	<b>Uwaga nieuwzględniona</b>  Ograniczenia w kształtowaniu zabudowy w sąsiedztwie dróg mają na celu ochronę projektowanych korytarzy transportowych przed lokalizacją nowych budynków lub rozbudową istniejących.  Zaprojektowany układ drogowy wynika z obowiązku zapewnienia działkom budowlanym dostępności do dróg publicznych, co szczegółowo określono w § 14 Rozporządzenia Ministra Infrastruktury z dnia 12 kwietnia 2002 r. w sprawie warunków technicznych, jakim powinny odpowiadać budynki i ich usytuowanie; art. 2 pkt. 12) i 14) ustawy o planowaniu i zagospodarowaniu przestrzennym z dnia 27 marca 2003 r. oraz art. 4 pkt. 3a) ustawy o gospodarce nieruchomościami z dnia 21 sierpnia 1997 r.  Obecnie na Osiedlu nie ma wystarczającej ilości dróg publicznych, a te które są - nie posiadają wymaganych parametrów. Projekt planu m.in. w zakresie projektowanego układu komunikacyjnego posiada niezbędne opinie i uzgodnienia.  Stanowisko Zarządu Infrastruktury Komunalnej i Transportu z dnia 7 lipca 2009 r. – pismo znak:



								ZIKiT/S/47152/09/IUO-UM-7/31483.
2113.	<b>2220</b>	[...]*	<b>Żąda</b> wykreślenia z planów ograniczenia możliwości zabudowy działek o szerokości mniejszej niż 16 m dla terenów MN1, MN2 oraz mniejszej niż 20 m dla terenów MN4 zgodnie z uwagą do planu Komisji Planowania Przestrzennego i Ochrony Środowiska RMK (większość działek nie spełnia tego warunku – są węższe).	obszar planu		<b>Prezydent Miasta Krakowa częściowo nie uwzględnił wniesionej uwagi</b>	<b>Uwaga pozostaje częściowo nieuwzględniona przez Radę Miasta Krakowa</b>	<b>Uwaga uwzględniona częściowo</b>  Uwaga uwzględniona częściowo w zakresie zmniejszenia minimalnej szerokości działki budowlanej. Zmiana polegać będzie na doprecyzowaniu zapisu, który odnosić się będzie do nowo wydzielanych działek budowlanych. Wskaźnik szerokości działki zostanie ujednolicony na całym obszarze planu tj. określony jako minimalny zgodnie z przepisami odrębnymi.
2114.	<b>2221</b>	[...]*	<b>Żąda</b> wykreślenia zakazu wznoszenia wolnostojących obiektów usługowych w terenach MN – zablokuje to np. przeznaczenia domu na działalność gastronomiczną, mini-pensjonatu.  <b>Proponuje</b> zezwolić na wznoszenie obiektów usługowych do obsługi ruchu turystycznego.	obszar planu		<b>Prezydent Miasta Krakowa nie uwzględnił wniesionej uwagi</b>	<b>Uwaga pozostaje nieuwzględniona przez Radę Miasta Krakowa</b>	<b>Uwaga nieuwzględniona</b>  Tyniec – Osiedle to teren o dominującym przeznaczeniu pod budownictwo mieszkaniowe. Zapisy dopuszczające lokalizację usług są wystarczające.
2115.	<b>2222</b>	[...]*	<b>Żąda</b> zmniejszenia strefy ochronnej od lasów bez możliwości zabudowy z 30m. Mieszkańcy Tyńca nie są bandą wandalów chcących niszczyć lasy, które częstokroć sami sadziliśmy. W Tyńcu bardzo dużo budynków np. na Obrony Tyńca, Danusi Jurandówny czy Walgierza Wdałego jest usytuowanych w bezpośrednim sąsiedztwie lasu.	obszar planu		<b>Prezydent Miasta Krakowa nie uwzględnił wniesionej uwagi</b>	<b>Uwaga pozostaje nieuwzględniona przez Radę Miasta Krakowa</b>	<b>Uwaga nieuwzględniona</b>  Projekt planu uzyskał uzgodnienie przez Lasy Państwowe Nadleśnictwo Myślenice - Pismo znak: Z-2120/MPZP-24/08 z dnia 21.07.2008, w którym wskazuje że: „minimalna odległość pomiędzy granicą terenów leśnych, a granicą terenów budownictwa wynosi 30 m i w takiej odległości od lasu należy poprowadzić nieprzekraczalną linię zabudowy”.
2116.	<b>2223</b>	[...]*	<b>Nie zgadza się na</b> planowane wyburzenie budynku dawnego przedszkola, który ma być przeznaczony po adaptacji na ośrodek zdrowia i plac zabaw dla	obszar planu		<b>Prezydent Miasta Krakowa nie uwzględnił wniesionej uwagi</b>	<b>Uwaga pozostaje nieuwzględniona przez Radę Miasta Krakowa</b>	<b>Uwaga nieuwzględniona</b>  Zaprojektowana droga dojazdowa KDD umożliwia lepsze skomunikowanie terenów mieszkaniowych położonych w rejonie ul. Heligundy oraz Walgierza Wdałego. Dla realizacji usług publicznych przeznaczono tereny w rejonie ul. Dziewiarzy. Ośrodek zdrowia mógłby powstać wg planu w obrębie terenów zabudowy usługowej – usługi publiczne (UPI) – w § 20 ust. 1 pkt. 1/ lit. b/ wskazano jako przeznaczenie podstawowe m.in. obiekty zdrowia.

			dzieci z Przedszkola nr 133.					
2117.	<b>2224</b>	[...]*	<b>Popiera</b> budowę planowanej drogi od północy wokół Winnicy. Początek tej drogi powinien być wspólny z zaplanowaną drogą dojazdową do oczyszczalni ścieków a nie w najbardziej niebezpiecznym miejscu ul. Bolesława Śmiałego.	obszar planu		<b>Prezydent Miasta Krakowa nie uwzględnił wniesionej uwagi</b>	<b>Uwaga pozostaje nieuwzględniona przez Radę Miasta Krakowa</b>	<b>Uwaga nieuwzględniona</b>  Zaprojektowany układ drogowy wynika z obowiązku zapewnienia działkom budowlanym dostępności do dróg publicznych, co szczegółowo określono w § 14 Rozporządzenia Ministra Infrastruktury z dnia 12 kwietnia 2002 r. w sprawie warunków technicznych, jakim powinny odpowiadać budynki i ich usytuowanie; art. 2 pkt. 12) i 14) ustawy o planowaniu i zagospodarowaniu przestrzennym z dnia 27 marca 2003 r. oraz art. 4 pkt. 3a) ustawy o gospodarce nieruchomościami z dnia 21 sierpnia 1997 r.  Obecnie na Osiedlu nie ma wystarczającej ilości dróg publicznych, a te które są - nie posiadają wymaganych parametrów. Projekt planu m.in. w zakresie projektowanego układu komunikacyjnego posiada niezbędne opinie i uzgodnienia.  Stanowisko Zarządu Infrastruktury Komunalnej i Transportu z dnia 7 lipca 2009 r. – pismo znak: ZIKiT/S/47152/09/IUO-UM-7/31483.
2118.	<b>2226</b>	[...]*	<ul style="list-style-type: none"> <li>• Domaga się uaktualnienia map na których został przedstawiony Plan Zagospodarowania i uwzględniania w planie uwarunkowań własnościowych.</li> <li>• W przedłożonym planie nie są naniesione na mapy istniejące budynki, stąd projektowane drogi są na terenach gdzie aktualnie stoją domy. Prowadzi się nowe drogi do działek które dysponują już dostępem do istniejących dróg. W przedłożonym planie nie są naniesione istniejące drogi: ul. Stępcice droga zaprojektowana bez końcowego odcinka.</li> </ul>	obszar planu		<b>Prezydent Miasta Krakowa nie uwzględnił wniesionej uwagi</b>	<b>Uwaga pozostaje nieuwzględniona przez Radę Miasta Krakowa</b>	<b>Uwaga nieuwzględniona</b>  Projekt planu wskazuje docelowy układ komunikacyjny. Autor uwagi nie wskazuje przykładów poprowadzenia dróg w miejscach istniejących budynków. Projekt planu sporządzany jest w oparciu o dostępne podkłady mapowe.
2119.	<b>2227</b>	[...]*	<b>Żąda</b> dopuszczenia drugiej linii zabudowy, zgodnie z uwagą Komisji Planowania Przestrzennego i Ochrony Środowiska RMK	obszar planu		<b>Prezydent Miasta Krakowa nie uwzględnił wniesionej uwagi</b>	<b>Uwaga pozostaje nieuwzględniona przez Radę Miasta Krakowa</b>	<b>Uwaga nieuwzględniona</b>  W projekcie planu nie dopuszcza się trzeciego i dalszych rzędów zabudowy. Tym samym dopuszcza się lokalizację drugiego rzędu zabudowy. Jednak zgodnie z ustaleniami planu każda nowo wydzielana działka budowlana w pierwszym i drugim rzędzie zabudowy musi mieć zapewniony dostęp do drogi publicznej w rozumieniu przepisów szczególnych.
2120.	<b>2228</b>	[...]*	<b>Nie zgadza się na:</b> <ul style="list-style-type: none"> <li>• przekształcenie ulic Bogucianka i Bolesława Śmiałego w drogi zbiorcze</li> </ul>	obszar planu		<b>Prezydent Miasta Krakowa nie uwzględnił wniesionej uwagi</b>	<b>Uwaga pozostaje nieuwzględniona przez Radę Miasta Krakowa</b>	<b>Uwaga nieuwzględniona</b>  Zaprojektowany układ drogowy wynika z obowiązku zapewnienia działkom budowlanym dostępności do dróg publicznych, co szczegółowo określono w § 14 Rozporządzenia Ministra Infrastruktury z dnia 12 kwietnia 2002 r. w sprawie warunków technicznych, jakim powinny odpowiadać budynki i ich

			<b>Proponuje:</b> zaplanować chodniki i remont drogi zgodnie z przygotowanym już planem przygotowanym na zlecenie Rady Dzielnicy VIII					<p>usytuowanie; art. 2 pkt. 12) i 14) ustawy o planowaniu i zagospodarowaniu przestrzennym z dnia 27 marca 2003 r. oraz art. 4 pkt. 3a) ustawy o gospodarce nieruchomościami z dnia 21 sierpnia 1997 r.</p> <p>Obecnie na Osiedlu nie ma wystarczającej ilości dróg publicznych, a te które są - nie posiadają wymaganych parametrów. Projekt planu m.in. w zakresie projektowanego układu komunikacyjnego posiada niezbędne opinie i uzgodnienia.</p> <p>Stanowisko Zarządu Infrastruktury Komunalnej i Transportu z dnia 7 lipca 2009 r. – pismo znak: ZIKiT/S/47152/09/IUO-UM-7/31483.</p>
2121.	<b>2229</b>	[...]*	<b>Żąda</b> usunięcia zapisu całkowitego zakazu rozbudowy lub nadbudowy domów zlokalizowanych przy ul. Bogucianka i Bolesława Śmiałego z racji na zapis o odległości 5 lub 8 m jezdni dla MN1, MN2, MN3, MN4 (zakaz rozbudowy, nadbudowy).	obszar planu		<b>Prezydent Miasta Krakowa nie uwzględnił wniesionej uwagi</b>	<b>Uwaga pozostaje nieuwzględniona przez Radę Miasta Krakowa</b>	<p><b>Uwaga nieuwzględniona</b></p> <p>Ograniczenia w kształtowaniu zabudowy w sąsiedztwie dróg mają na celu ochronę projektowanych korytarzy transportowych przed lokalizacją nowych budynków lub rozbudową istniejących.</p> <p>Zaprojektowany układ drogowy wynika z obowiązku zapewnienia działkom budowlanym dostępności do dróg publicznych, co szczegółowo określono w § 14 Rozporządzenia Ministra Infrastruktury z dnia 12 kwietnia 2002 r. w sprawie warunków technicznych, jakim powinny odpowiadać budynki i ich usytuowanie; art. 2 pkt. 12) i 14) ustawy o planowaniu i zagospodarowaniu przestrzennym z dnia 27 marca 2003 r. oraz art. 4 pkt. 3a) ustawy o gospodarce nieruchomościami z dnia 21 sierpnia 1997 r.</p> <p>Obecnie na Osiedlu nie ma wystarczającej ilości dróg publicznych, a te które są - nie posiadają wymaganych parametrów. Projekt planu m.in. w zakresie projektowanego układu komunikacyjnego posiada niezbędne opinie i uzgodnienia.</p> <p>Stanowisko Zarządu Infrastruktury Komunalnej i Transportu z dnia 7 lipca 2009 r. – pismo znak: ZIKiT/S/47152/09/IUO-UM-7/31483.</p>
2122.	<b>2230</b>	[...]*	<b>Żąda</b> wykreślenia z planów ograniczenia możliwości zabudowy działek o szerokości mniejszej niż 16 m dla terenów MN1, MN2 oraz mniejszej niż 20 m dla terenów MN4 zgodnie z uwagą do planu Komisji Planowania Przestrzennego i Ochrony Środowiska RMK (większość działek nie spełnia tego warunku – są węższe).	obszar planu		<b>Prezydent Miasta Krakowa częściowo nie uwzględnił wniesionej uwagi</b>	<b>Uwaga pozostaje częściowo nieuwzględniona przez Radę Miasta Krakowa</b>	<p><b>Uwaga uwzględniona częściowo</b></p> <p>Uwaga uwzględniona częściowo w zakresie zmniejszenia minimalnej szerokości działki budowlanej. Zmiana polegać będzie na doprecyzowaniu zapisu, który odnosić się będzie do nowo wydzielanych działek budowlanych. Wskaźnik szerokości działki zostanie ujednolicony na całym obszarze planu tj. określony jako minimalny zgodnie z przepisami odrębnymi.</p>
2123.	<b>2231</b>	[...]*	<b>Żąda</b> wykreślenia zakazu wznoszenia wolnostojących obiektów usługowych w terenach MN – zablokuje to np. przeznaczenia domu na działalność gastronomiczną, mini-pensjonatu.  <b>Proponuje</b>	obszar planu		<b>Prezydent Miasta Krakowa nie uwzględnił wniesionej uwagi</b>	<b>Uwaga pozostaje nieuwzględniona przez Radę Miasta Krakowa</b>	<p><b>Uwaga nieuwzględniona</b></p> <p>Tyniec – Osiedle to teren o dominującym przeznaczeniu pod budownictwo mieszkaniowe. Zapisy dopuszczające lokalizację usług są wystarczające.</p>

			zezwoić na wnoszenie obiektów usługowych do obsługi ruchu turystycznego.					
2124.	<b>2232</b>	[...]*	<b>Żąda</b> zmniejszenia strefy ochronnej od lasów bez możliwości zabudowy z 30m. Mieszkańcy Tyńca nie są bandą wandalów chcących niszczyć lasy, które częstokroć sami sadziliśmy. W Tyńcu bardzo dużo budynków np. na Obrony Tyńca, Danusi Jurandówny czy Walgierza Wdalego jest usytuowanych w bezpośrednim sąsiedztwie lasu.	obszar planu		<b>Prezydent Miasta Krakowa nie uwzględnił wniesionej uwagi</b>	<b>Uwaga pozostaje nieuwzględniona przez Radę Miasta Krakowa</b>	<b>Uwaga nieuwzględniona</b>  Projekt planu uzyskał uzgodnienie przez Lasy Państwowe Nadleśnictwo Myślenice - Pismo znak: Z-2120/MPZP-24/08 z dnia 21.07.2008, w którym wskazuje że: „minimalna odległość pomiędzy granicą terenów leśnych, a granicą terenów budownictwa wynosi 30 m i w takiej odległości od lasu należy poprowadzić nieprzekraczalną linię zabudowy”.
2125.	<b>2233</b>	[...]*	<b>Nie zgadza się na</b> planowane wyburzenie budynku dawnego przedszkola, który ma być przeznaczony po adaptacji na ośrodek zdrowia i plac zabaw dla dzieci z Przedszkola nr 133.	obszar planu		<b>Prezydent Miasta Krakowa nie uwzględnił wniesionej uwagi</b>	<b>Uwaga pozostaje nieuwzględniona przez Radę Miasta Krakowa</b>	<b>Uwaga nieuwzględniona</b>  Zaprojektowana droga dojazdowa KDD umożliwi lepsze skomunikowanie terenów mieszkaniowych położonych w rejonie ul. Heligundy oraz Walgierza Wdalego. Dla realizacji usług publicznych przeznaczono tereny w rejonie ul. Dziewiarzy. Ośrodek zdrowia mógłby powstać wg planu w obrębie terenów zabudowy usługowej – usługi publiczne (UP1) – w § 20 ust. 1 pkt. 1/ lit. b/ wskazano jako przeznaczenie podstawowe m.in. obiekty zdrowia.
2126.	<b>2234</b>	[...]*	<b>Popiera</b> budowę planowanej drogi od północy wokół Winnicy. Początek tej drogi powinien być wspólny z zaplanowaną drogą dojazdową do oczyszczalni ścieków a nie w najbardziej niebezpiecznym miejscu ul. Bolesława Śmiałego.	obszar planu		<b>Prezydent Miasta Krakowa nie uwzględnił wniesionej uwagi</b>	<b>Uwaga pozostaje nieuwzględniona przez Radę Miasta Krakowa</b>	<b>Uwaga nieuwzględniona</b>  Zaprojektowany układ drogowy wynika z obowiązku zapewnienia działkom budowlanym dostępności do dróg publicznych, co szczegółowo określono w § 14 Rozporządzenia Ministra Infrastruktury z dnia 12 kwietnia 2002 r. w sprawie warunków technicznych, jakim powinny odpowiadać budynki i ich usytuowanie; art. 2 pkt. 12) i 14) ustawy o planowaniu i zagospodarowaniu przestrzennym z dnia 27 marca 2003 r. oraz art. 4 pkt. 3a) ustawy o gospodarce nieruchomościami z dnia 21 sierpnia 1997 r.  Obecnie na Osiedlu nie ma wystarczającej ilości dróg publicznych, a te które są - nie posiadają wymaganych parametrów. Projekt planu m.in. w zakresie projektowanego układu komunikacyjnego posiada niezbędne opinie i uzgodnienia.  Stanowisko Zarządu Infrastruktury Komunalnej i Transportu z dnia 7 lipca 2009 r. – pismo znak: ZIKiT/S/47152/09/IUO-UM-7/31483.
2127.	<b>2236</b>	[...]*	<ul style="list-style-type: none"> <li>• Domaga się uaktualnienia map na których został przedstawiony Plan Zagospodarowania i uwzględniania w planie uwarunkowań własnościowych.</li> <li>• W przedłożonym planie nie są naniesione na mapy istniejące budynki, stąd</li> </ul>	obszar planu		<b>Prezydent Miasta Krakowa nie uwzględnił wniesionej uwagi</b>	<b>Uwaga pozostaje nieuwzględniona przez Radę Miasta Krakowa</b>	<b>Uwaga nieuwzględniona</b>  Projekt planu wskazuje docelowy układ komunikacyjny. Autor uwagi nie wskazuje przykładów poprowadzenia dróg w miejscach istniejących budynków. Projekt planu sporządzany jest w oparciu o dostępne podkłady mapowe.

			projektowane drogi są na terenach gdzie aktualnie stoją domy. Prowadzi się nowe drogi do działek które dysponują już dostępem do istniejących dróg. W przedłożonym planie nie są naniesione istniejące drogi: ul. Stępcice droga zaprojektowana bez końcowego odcinka.					
2128.	<b>2237</b>	[...]*	<b>Żąda</b> dopuszczenia drugiej linii zabudowy, zgodnie z uwagą Komisji Planowania Przestrzennego i Ochrony Środowiska RMK	Obszar planu		<b>Prezydent Miasta Krakowa nie uwzględnił wniesionej uwagi</b>	<b>Uwaga pozostaje nieuwzględniona przez Radę Miasta Krakowa</b>	<b>Uwaga nieuwzględniona</b> W projekcie planu nie dopuszcza się trzeciego i dalszych rzędów zabudowy. Tym samym dopuszcza się lokalizację drugiego rzędu zabudowy. Jednak zgodnie z ustaleniami planu każda nowo wydzielana działka budowlana w pierwszym i drugim rzędzie zabudowy musi mieć zapewniony dostęp do drogi publicznej w rozumieniu przepisów szczególnych.
2129.	<b>2238</b>	[...]*	<b>Nie zgadza się na:</b> <ul style="list-style-type: none"> <li>• poszerzenie ulic Bogucianka i Bolesława Śmiałego</li> <li>• zakaz rozbudowy i nadbudowy domów zlokalizowanych na ul. Bogucianka i Bolesława Śmiałego</li> <li>• projektowany UP bez zgodny mieszkańców</li> <li>• ustanowieniu ZP3 na terenach budowlanych</li> <li>• minimalną 3,2% powierzchnię przeznaczoną pod budownictwo na obszarze 326 ha</li> <li>• projektowanie zmian w oparciu o plan, który nie uwzględnia niektórych istniejących już budynków i dróg</li> <li>• brak uwzględnienia kanalizacji i poszerzenia cmentarza</li> <li>• brak zaprojektowanego miejsca na ośrodek zdrowia i planowane wyburzenie budynku przy ul. Bogucianka 2</li> <li>• brak zaprojektowanego miejsca na budynek szkoły</li> </ul>	obszar planu		<b>Prezydent Miasta Krakowa nie uwzględnił wniesionej uwagi</b>	<b>Uwaga pozostaje nieuwzględniona przez Radę Miasta Krakowa</b>	<b>Uwaga nieuwzględniona</b> Zaprojektowany układ drogowy wynika z obowiązku zapewnienia działkom budowlanym dostępności do dróg publicznych, co szczegółowo określono w § 14 Rozporządzenia Ministra Infrastruktury z dnia 12 kwietnia 2002 r. w sprawie warunków technicznych, jakim powinny odpowiadać budynki i ich usytuowanie; art. 2 pkt. 12) i 14) ustawy o planowaniu i zagospodarowaniu przestrzennym z dnia 27 marca 2003 r. oraz art. 4 pkt. 3a) ustawy o gospodarce nieruchomościami z dnia 21 sierpnia 1997 r.  Obecnie na Osiedlu nie ma wystarczającej ilości dróg publicznych, a te które są - nie posiadają wymaganych parametrów. Projekt planu m.in. w zakresie projektowanego układu komunikacyjnego posiada niezbędne opinie i uzgodnienia.  Stanowisko Zarządu Infrastruktury Komunalnej i Transportu z dnia 7 lipca 2009 r. – pismo znak: ZIKiT/S/47152/09/IUO-UM-7/31483.  Ograniczenia w kształtowaniu zabudowy w sąsiedztwie dróg mają na celu ochronę projektowanych korytarzy transportowych przed lokalizacją nowych budynków lub rozbudową istniejących.  W obszarze Tynec – Osiedle brak jest wystarczającej ilości terenów usług publicznych.  Tereny budowlane takimi będą w momencie przeznaczenia ich pod zainwestowanie w projekcie planu miejscowego.  Możliwość przeznaczenia terenów pod zabudowę mieszkaniową zależne jest m.in. od Studium uwarunkowań i kierunków zagospodarowania przestrzennego miasta Krakowa jak również pozostałych uwarunkowań przestrzennych, prawnych oraz opinii i uzgodnień.  Projekt planu sporządzany jest w oparciu o dostępne podkłady mapowe.  W projekcie planu zaprojektowano przebiegi infrastruktury wodociągowej i kanalizacyjnej – Załącznik nr 2 – Infrastruktura techniczna.  Nie było zgłaszanych wniosków do projektu planu o poszerzenie cmentarza.  Zaprojektowana droga dojazdowa KDD umożliwia lepsze skomunikowanie terenów mieszkaniowych położonych w rejonie ul. Heligundy oraz Walgierza Wdalego. Dla realizacji usług publicznych przeznaczono tereny w rejonie ul. Dziwiarzy.

								<p>Ośrodek zdrowia mógłby powstać wg planu w obrębie terenów zabudowy usługowej – usługi publiczne (UP1) – w § 20 ust. 1 pkt. 1/ lit. b/ wskazano jako przeznaczenie podstawowe m.in. obiekty zdrowia.</p> <p>W projekcie planu wskazano dwa tereny usług publicznych UP3 i UP4, w obrębie których znajdują się istniejące szkoły. Wydział Edukacji UMK nie wnosił do projektu planu na etapie składania wniosków do planu oraz w trakcie opiniowania uwag sugerujących możliwość lokalizacji nowych szkół w Tyńcu – Osiedle.</p>
2130.	<b>2239</b>	[...]*	<p><b>Nie zgadza się na:</b></p> <ul style="list-style-type: none"> <li>• tranzytową drogę przez osiedle, której budowa wiąże się z wyburzeniami</li> <li>• brak uwzględnienia uzbrojonych działek jako terenów budowlanych</li> </ul> <p><b>Proponuje:</b> budowę kanalizacji, chodników oraz poszerzenie cmentarza parafialnego</p>	obszar planu			<p><b>Prezydent Miasta Krakowa nie uwzględnił wniesionej uwagi</b></p>	<p><b>Uwaga pozostaje nieuwzględniona przez Radę Miasta Krakowa</b></p> <p><b>Uwaga nieuwzględniona</b></p> <p>Zaprojektowany układ drogowy wynika z obowiązku zapewnienia działkom budowlanym dostępności do dróg publicznych, co szczegółowo określono w § 14 Rozporządzenia Ministra Infrastruktury z dnia 12 kwietnia 2002 r. w sprawie warunków technicznych, jakim powinny odpowiadać budynki i ich usytuowanie; art. 2 pkt. 12) i 14) ustawy o planowaniu i zagospodarowaniu przestrzennym z dnia 27 marca 2003 r. oraz art. 4 pkt. 3a) ustawy o gospodarce nieruchomościami z dnia 21 sierpnia 1997 r.</p> <p>Obecnie na Osiedlu nie ma wystarczającej ilości dróg publicznych, a te które są - nie posiadają wymaganych parametrów. Projekt planu m.in. w zakresie projektowanego układu komunikacyjnego posiada niezbędne opinie i uzgodnienia.</p> <p>Stanowisko Zarządu Infrastruktury Komunalnej i Transportu z dnia 7 lipca 2009 r. – pismo znak: ZIKiT/S/47152/09/IUO-UM-7/31483.</p> <p>Możliwość przeznaczenia terenów pod zabudowę mieszkaniową zależne jest m.in. od Studium uwarunkowań i kierunków zagospodarowania przestrzennego miasta Krakowa jak również pozostałych uwarunkowań przestrzennych, prawnych oraz opinii i uzgodnień.</p> <p>Nie było składanych wniosków do projektu planu o poszerzenie cmentarza.</p> <p>W projekcie planu zaprojektowano przebiegi infrastruktury wodociągowej i kanalizacyjnej – Załącznik nr 2 – Infrastruktura techniczna.</p>
2131.	<b>2240</b>	[...]*	<p><b>Zgadza się</b> na projekt drogi od ul. Obrony Tyńca wzdłuż cieku wodnego do ul. Nad Czerną i drugą alternatywną drogą od ul. Obrony Tyńca – ul. Skończanka – ul. Toporczyków - są to rozwiązania, które pomogą ożywić inwestycje w rejonie obrębu 75 zwłaszcza, że działki w tym rejonie są wąskie i długie</p> <p><b>Nie zgadza się</b> na minimalną szerokość działek wynoszącą 20m.</p>	181/1, 181/2 obręb 75	<b>MN4 KDD KDL WS R2</b>		<p><b>Prezydent Miasta Krakowa częściowo nie uwzględnił wniesionej uwagi</b></p>	<p><b>Uwaga pozostaje częściowo nieuwzględniona przez Radę Miasta Krakowa</b></p> <p><b>Uwaga uwzględniona częściowo</b> w zakresie zmniejszenia minimalnej szerokości działki budowlanej. Zmiana polegać będzie na doprecyzowaniu zapisu, który odnosić się będzie do nowo wydzielanych działek budowlanych. Wskaźnik szerokości działki zostanie ujednolicony na całym obszarze planu tj. określony jako minimalny zgodnie z przepisami odrębnymi.</p>
2132.	<b>2241</b>	[...]*	<p><b>Nie zgadza się na:</b></p> <ul style="list-style-type: none"> <li>• przekształcenie ulic Bogucianka i Bolesława Śmiałego w drogi zbiorcze</li> </ul> <p><b>Proponuje:</b> zaplanować chodniki i remont drogi zgodnie z przygotowanym już</p>	obszar planu			<p><b>Prezydent Miasta Krakowa nie uwzględnił wniesionej uwagi</b></p>	<p><b>Uwaga pozostaje nieuwzględniona przez Radę Miasta Krakowa</b></p> <p><b>Uwaga nieuwzględniona</b></p> <p>Zaprojektowany układ drogowy wynika z obowiązku zapewnienia działkom budowlanym dostępności do dróg publicznych, co szczegółowo określono w § 14 Rozporządzenia Ministra Infrastruktury z dnia 12 kwietnia 2002 r. w sprawie warunków technicznych, jakim powinny odpowiadać budynki i ich usytuowanie; art. 2 pkt. 12) i 14) ustawy o planowaniu i zagospodarowaniu przestrzennym z dnia 27 marca 2003 r. oraz art. 4 pkt. 3a) ustawy o gospodarce nieruchomościami z dnia 21 sierpnia 1997 r.</p> <p>Obecnie na Osiedlu nie ma wystarczającej ilości dróg publicznych, a te które są - nie posiadają</p>

			planem przygotowanym na zlecenie Rady Dzielnicy VIII				wymaganych parametrów. Projekt planu m.in. w zakresie projektowanego układu komunikacyjnego posiada niezbędne opinie i uzgodnienia.  Stanowisko Zarządu Infrastruktury Komunalnej i Transportu z dnia 7 lipca 2009 r. – pismo znak: ZIKiT/S/47152/09/IUO-UM-7/31483.
2133.	<b>2242</b>	[...]*	<b>Żąda</b> usunięcia zapisu całkowitego zakazu rozbudowy lub nadbudowy domów zlokalizowanych przy ul. Bogucianka i Bolesława Śmiałego z racji na zapis o odległości 5 lub 8 m jezdni dla MN1, MN2, MN3, MN4 (zakaz rozbudowy, nadbudowy).	obszar planu		<b>Prezydent Miasta Krakowa nie uwzględnił wniesionej uwagi</b>	<b>Uwaga pozostaje nieuwzględniona przez Radę Miasta Krakowa</b>  <b>Uwaga nieuwzględniona</b> Ograniczenia w kształtowaniu zabudowy w sąsiedztwie dróg mają na celu ochronę projektowanych korytarzy transportowych przed lokalizacją nowych budynków lub rozbudową istniejących.  Zaprojektowany układ drogowy wynika z obowiązku zapewnienia działkom budowlanym dostępności do dróg publicznych, co szczegółowo określono w § 14 Rozporządzenia Ministra Infrastruktury z dnia 12 kwietnia 2002 r. w sprawie warunków technicznych, jakim powinny odpowiadać budynki i ich usytuowanie; art. 2 pkt. 12) i 14) ustawy o planowaniu i zagospodarowaniu przestrzennym z dnia 27 marca 2003 r. oraz art. 4 pkt. 3a) ustawy o gospodarce nieruchomościami z dnia 21 sierpnia 1997 r.  Obecnie na Osiedlu nie ma wystarczającej ilości dróg publicznych, a te które są - nie posiadają wymaganych parametrów. Projekt planu m.in. w zakresie projektowanego układu komunikacyjnego posiada niezbędne opinie i uzgodnienia.  Stanowisko Zarządu Infrastruktury Komunalnej i Transportu z dnia 7 lipca 2009 r. – pismo znak: ZIKiT/S/47152/09/IUO-UM-7/31483.
2134.	<b>2243</b>	[...]*	<b>Nie zgadza się na</b> <ul style="list-style-type: none"> <li>• poszerzenie i wyburzenie domów na ul. Bolesława Śmiałego, Obrony Tyńca, Bogucianki i innych</li> <li>• brak uwzględnienia uwag z dn. 25.08.2008r.</li> <li>• nową drogę od między ul. Nad Czerną a ul. Obrony Tyńca</li> <li>• wyburzenia domów i likwidacje ogródków celem utworzenia szerokiej drogi</li> <li>• tereny zalewowe między Skawiną, górą Grodzisko a Klasztorem</li> <li>• ruch turystyczno-samochodowy przez ul. Dziewiarzy</li> <li>• wyburzenie ośrodka zdrowia</li> <li>• brak realizacji wytycznych Studium odnośnie kształtowania niskiej intensywności zabudowy</li> <li>• zapis o minimalnej szerokości działek</li> </ul>	118 obręb 73	<b>R2 MN1 KDZ</b>	<b>Prezydent Miasta Krakowa częściowo nie uwzględnił wniesionej uwagi</b>	<b>Uwaga pozostaje częściowo nieuwzględniona przez Radę Miasta Krakowa</b>  <b>Uwaga uwzględniona częściowo</b> w zakresie zmniejszenia minimalnej szerokości działki budowlanej. Zmiana polegać będzie na doprecyzowaniu zapisu, który odnosi się będzie do nowo wydzielanych działek budowlanych. Wskaźnik szerokości działki zostanie ujednolicony na całym obszarze planu tj. określony jako minimalny zgodnie z przepisami odrębnymi.  <b>Uwaga nieuwzględniona</b> w pozostałym zakresie  Zaprojektowany układ drogowy wynika z obowiązku zapewnienia działkom budowlanym dostępności do dróg publicznych, co szczegółowo określono w § 14 Rozporządzenia Ministra Infrastruktury z dnia 12 kwietnia 2002 r. w sprawie warunków technicznych, jakim powinny odpowiadać budynki i ich usytuowanie; art. 2 pkt. 12) i 14) ustawy o planowaniu i zagospodarowaniu przestrzennym z dnia 27 marca 2003 r. oraz art. 4 pkt. 3a) ustawy o gospodarce nieruchomościami z dnia 21 sierpnia 1997 r.  Obecnie na Osiedlu nie ma wystarczającej ilości dróg publicznych, a te które są - nie posiadają wymaganych parametrów. Projekt planu m.in. w zakresie projektowanego układu komunikacyjnego posiada niezbędne opinie i uzgodnienia.  Stanowisko Zarządu Infrastruktury Komunalnej i Transportu z dnia 7 lipca 2009 r. – pismo znak: ZIKiT/S/47152/09/IUO-UM-7/31483.  W projekcie planu zaprojektowano przebiegi infrastruktury wodociągowej i kanalizacyjnej – Załącznik nr 2 – Infrastruktura techniczna oraz wskazano lokalizację oczyszczalni ścieków.  Możliwość przeznaczenia terenów pod zabudowę mieszkaniową zależne jest m.in. od Studium uwarunkowań i kierunków zagospodarowania przestrzennego miasta Krakowa jak również pozostałych uwarunkowań przestrzennych, prawnych oraz opinii i uzgodnień.  W projekcie planu nie ma kategorii – tereny zalewowe.  Zaprojektowana droga dojazdowa KDD umożliwi lepsze skomunikowanie terenów mieszkaniowych położonych w rejonie ul. Heligundy oraz Wąlgierza Wdalego. Dla realizacji usług publicznych

		<p>budowlanych odpowiednio 16 i 20m</p> <ul style="list-style-type: none"> <li>rondo na skrzyżowaniu ul. Nad Czerną, Bolesława Śmiałego i Tynieckiej</li> <li>szeroką drogę od ul. Obrony Tyńca do ul. Nad Czerną</li> </ul> <p><b>Zgadza się na:</b></p> <ul style="list-style-type: none"> <li>obwodnicę od ul. Promowej wzdłuż Wisły do autostrady celem odciążenia ruchu w centrum Tyńca – wzdłuż tej drogi są miejsca na parkingi</li> <li>drogę o szerokości 8m od ul. Nad Czerną do ul. Skalczanka i dalej do ul. Obrony Tyńca</li> </ul> <p><b>Proponuje:</b></p> <ul style="list-style-type: none"> <li>budowę oczyszczalni ścieków i chodników</li> <li>ul. Dziewiarzy przeznaczyć tylko dla ruchu pieszego od parkingów do klasztoru</li> <li>połączyć ul. Skalczankę z ul. Toporczyków aby umożliwić dojazd do działek nie posiadających drogi</li> <li>zakwalifikowanie działek po obu stronach dróg jako budowlane</li> <li>wzmocnić wały ścieżką rowerową</li> <li>poszerzyć ilość terenów pod zabudowę jednorodzinną do drugiej lub trzeciej linii zabudowy od dróg uzbrojonych w media</li> <li>zakwalifikować jako budowlane wszystkie działki przy ul. Nad Czerną i poszerzyć do 5m drogę równoległą do niej (285 obręb 74)</li> <li>dokonać weryfikacji map planu ze stanem rzeczy w istniejących</li> </ul>				<p>przeznaczono tereny w rejonie ul. Dziewiarzy. Ośrodek zdrowia mógłby powstać wg planu w obrębie terenów zabudowy usługowej – usługi publiczne (UP1) – w § 20 ust. 1 pkt. 1/ lit. b/ wskazano jako przeznaczenie podstawowe m.in. obiekty zdrowia.</p> <p>W projekcie planu nie dopuszcza się trzeciego i dalszych rzędów zabudowy. Tym samym dopuszcza się lokalizację drugiego rzędu zabudowy. Jednak zgodnie z ustaleniami planu każda nowo wydzielana działka budowlana w pierwszym i drugim rzędzie zabudowy musi mieć zapewniony dostęp do drogi publicznej w rozumieniu przepisów szczególnych.</p> <p>Zrealizowane zostały zapisy Studium dotyczące kształtowania zabudowy niskiej intensywności.</p>
--	--	--	--	--	--	---



			warunkach					
2135.	<b>2244</b>	[...]*	Nie zgadza się na przekształcenie ul. Bogucianka i zmniejszenie powierzchni działki celem poszerzenia drogi.	174 obręb 77	<b>R2 MN1 KDZ</b>	<b>Prezydent Miasta Krakowa nie uwzględnił wniesionej uwagi</b>	<b>Uwaga pozostaje nieuwzględniona przez Radę Miasta Krakowa</b>	<b>Uwaga nieuwzględniona</b>  Zaprojektowany układ drogowy wynika z obowiązku zapewnienia działkom budowlanym dostępności do dróg publicznych, co szczegółowo określono w § 14 Rozporządzenia Ministra Infrastruktury z dnia 12 kwietnia 2002 r. w sprawie warunków technicznych, jakim powinny odpowiadać budynki i ich usytuowanie; art. 2 pkt. 12) i 14) ustawy o planowaniu i zagospodarowaniu przestrzennym z dnia 27 marca 2003 r. oraz art. 4 pkt. 3a) ustawy o gospodarce nieruchomościami z dnia 21 sierpnia 1997 r.  Obecnie na Osiedlu nie ma wystarczającej ilości dróg publicznych, a te które są - nie posiadają wymaganych parametrów. Projekt planu m.in. w zakresie projektowanego układu komunikacyjnego posiada niezbędne opinie i uzgodnienia.  Stanowisko Zarządu Infrastruktury Komunalnej i Transportu z dnia 7 lipca 2009 r. – pismo znak: ZIKiT/S/47152/09/IUO-UM-7/31483.
2136.	<b>2245</b>	[...]*	<b>Nie zgadza się na</b> <ul style="list-style-type: none"> <li>• poszerzenie i wyburzenie domów na ul. Bolesława Śmiałego, Obrony Tyńca, Bogucianki i innych</li> <li>• brak uwzględnienia uwag z dn. 25.08.2008r.</li> <li>• nową drogę od między ul. Nad Czerną a ul. Obrony Tyńca</li> <li>• wyburzenia domów i likwidacje ogródków celem utworzenia szerokiej drogi</li> <li>• tereny zalewowe między Skawiną, górą Grodzisko a Klasztorem</li> <li>• ruch turystyczno-samochodowy przez ul. Dziewiarzy</li> <li>• wyburzenie ośrodka zdrowia</li> <li>• brak realizacji wytycznych Studium odnośnie kształtowania niskiej intensywności zabudowy</li> <li>• zapis o minimalnej szerokości działek budowlanych odpowiednio 16 i 20m</li> <li>• rondo na skrzyżowaniu ul. Nad Czerną, Bolesława Śmiałego i Tynieckiej</li> <li>• szeroką drogę od ul. Obrony Tyńca do ul. Nad Czerną</li> </ul>	152 obręb 74 (brak działki o takim numerze w podanym obrębie)  118 obręb 73	<b>Dotyczy działki 118: R2 MN1 KDZ</b>	<b>Prezydent Miasta Krakowa nie uwzględnił wniesionej uwagi</b>	<b>Uwaga pozostaje częściowo nieuwzględniona przez Radę Miasta Krakowa</b>	<b>Uwaga uwzględniona częściowo</b> w zakresie zmniejszenia minimalnej szerokości działki budowlanej. Zmiana polegać będzie na doprecyzowaniu zapisu, który odnosić się będzie do nowo wydzielanych działek budowlanych. Wskaźnik szerokości działki zostanie ujednolicony na całym obszarze planu tj. określony jako minimalny zgodnie z przepisami odrębnymi.  <b>Uwaga nieuwzględniona</b> w pozostałym zakresie  Zaprojektowany układ drogowy wynika z obowiązku zapewnienia działkom budowlanym dostępności do dróg publicznych, co szczegółowo określono w § 14 Rozporządzenia Ministra Infrastruktury z dnia 12 kwietnia 2002 r. w sprawie warunków technicznych, jakim powinny odpowiadać budynki i ich usytuowanie; art. 2 pkt. 12) i 14) ustawy o planowaniu i zagospodarowaniu przestrzennym z dnia 27 marca 2003 r. oraz art. 4 pkt. 3a) ustawy o gospodarce nieruchomościami z dnia 21 sierpnia 1997 r.  Obecnie na Osiedlu nie ma wystarczającej ilości dróg publicznych, a te które są - nie posiadają wymaganych parametrów. Projekt planu m.in. w zakresie projektowanego układu komunikacyjnego posiada niezbędne opinie i uzgodnienia.  Stanowisko Zarządu Infrastruktury Komunalnej i Transportu z dnia 7 lipca 2009 r. – pismo znak: ZIKiT/S/47152/09/IUO-UM-7/31483.  W projekcie planu zaprojektowano przebiegi infrastruktury wodociągowej i kanalizacyjnej – Załącznik nr 2 – Infrastruktura techniczna oraz wskazano lokalizację oczyszczalni ścieków.  Możliwość przeznaczenia terenów pod zabudowę mieszkaniową zależne jest m.in. od Studium uwarunkowań i kierunków zagospodarowania przestrzennego miasta Krakowa jak również pozostałych uwarunkowań przestrzennych, prawnych oraz opinii i uzgodnień.  W projekcie planu nie ma kategorii – tereny zalewowe.  Zaprojektowana droga dojazdowa KDD umożliwi lepsze skomunikowanie terenów mieszkaniowych położonych w rejonie ul. Heligundy oraz Wałgerza Wdalego. Dla realizacji usług publicznych przeznaczono tereny w rejonie ul. Dziewiarzy. Ośrodek zdrowia mógłby powstać wg planu w obrębie terenów zabudowy usługowej – usługi publiczne (UP1) – w § 20 ust. 1 pkt. 1/ lit. b/ wskazano jako przeznaczenie podstawowe m.in. obiekty zdrowia.  W projekcie planu nie dopuszcza się trzeciego i dalszych rzędów zabudowy. Tym samym dopuszcza się lokalizację drugiego rzędu zabudowy. Jednak zgodnie z ustaleniami planu każda nowo wydzielana działka budowlana w pierwszym i drugim rzędzie zabudowy musi mieć zapewniony dostęp do drogi publicznej w rozumieniu przepisów szczególnych.

			<p><b>Zgadza się na:</b></p> <ul style="list-style-type: none"> <li>• obwodnicę od ul. Promowej wzdłuż Wisły do autostrady celem odciążenia ruchu w centrum Tyńca – wzdłuż tej drogi są miejsca na parkingi</li> <li>• drogę o szerokości 8m od ul. Nad Czerną do ul. Skalczanka i dalej do ul. Obrony Tyńca</li> </ul> <p><b>Proponuje:</b></p> <ul style="list-style-type: none"> <li>• budowę oczyszczalni ścieków i chodników</li> <li>• ul. Dziewiarzy przeznaczyć tylko dla ruchu pieszego od parkingów do klasztoru</li> <li>• połączyć ul. Skalczankę z ul. Toporczyków aby umożliwić dojazd do działek nie posiadających drogi</li> <li>• zakwalifikowanie działek po obu stronach dróg jako budowlane</li> <li>• wzmocnić wały ścieżką rowerową</li> <li>• poszerzyć ilość terenów pod zabudowę jednorodziną do drugiej lub trzeciej linii zabudowy od dróg uzbrojonych w media</li> <li>• zakwalifikować jako budowlane wszystkie działki przy ul. Nad Czerną i poszerzyć do 5m drogę równoległą do niej (285 obręb 74)</li> <li>• dokonać weryfikacji map planu ze stanem rzeczy w istniejących warunkach</li> </ul>					Zrealizowane zostały zapisy Studium dotyczące kształtowania zabudowy niskiej intensywności.
2137.	<b>2246</b>	[...]*	<p><b>Nie zgadza się na</b></p> <ul style="list-style-type: none"> <li>• poszerzenie i wyburzenie domów na ul. Bolesława Śmiałego, Obrony Tyńca, Bogucianki i innych</li> <li>• brak uwzględnienia</li> </ul>	118 obręb 73	<b>R2 MN1 KDZ</b>	<b>Prezydent Miasta Krakowa częściowo nie uwzględnił wniesionej uwagi</b>	<b>Uwaga pozostaje częściowo nieuwzględniona przez Radę Miasta Krakowa</b>	<p><b>Uwaga uwzględniona częściowo</b> w zakresie zmniejszenia minimalnej szerokości działki budowlanej. Zmiana polegać będzie na doprecyzowaniu zapisu, który odnosić się będzie do nowo wydzielanych działek budowlanych. Wskaźnik szerokości działki zostanie ujednolicony na całym obszarze planu tj. określony jako minimalny zgodnie z przepisami odrębnymi.</p> <p><b>Uwaga nieuwzględniona</b> w pozostałym zakresie</p>

		<p>uwag z dn. 25.08.2008r.</p> <ul style="list-style-type: none"> <li>• nową drogę od między ul. Nad Czerną a ul. Obrony Tyńca</li> <li>• wyburzenia domów i likwidację ogródków celem utworzenia szerokiej drogi</li> <li>• tereny zalewowe między Skawiną, górą Grodzisko a Klasztorem</li> <li>• ruch turystyczno-samochodowy przez ul. Dziewiarzy</li> <li>• wyburzenie ośrodka zdrowia</li> <li>• brak realizacji wytycznych Studium odnośnie kształtowania niskiej intensywności zabudowy</li> <li>• zapis o minimalnej szerokości działek budowlanych odpowiednio 16 i 20m</li> <li>• rondo na skrzyżowaniu ul. Nad Czerną, Bolesława Śmiałego i Tynieckiej</li> <li>• szeroką drogę od ul. Obrony Tyńca do ul. Nad Czerną</li> </ul> <p><b>Zgadza się na:</b></p> <ul style="list-style-type: none"> <li>• obwodnicę od ul. Promowej wzdłuż Wisły do autostrady celem odciążenia ruchu w centrum Tyńca – wzdłuż tej drogi są miejsca na parkingi</li> <li>• drogę o szerokości 8m od ul. Nad Czerną do ul. Skalczanka i dalej do ul. Obrony Tyńca</li> </ul> <p><b>Proponuje:</b></p> <ul style="list-style-type: none"> <li>• budowę oczyszczalni ścieków i chodników</li> <li>• ul. Dziewiarzy przeznaczyć tylko dla ruchu pieszego od parkingów do klasztoru</li> <li>• połączyć ul.</li> </ul>				<p>Zaprojektowany układ drogowy wynika z obowiązku zapewnienia działkom budowlanym dostępności do dróg publicznych, co szczegółowo określono w § 14 Rozporządzenia Ministra Infrastruktury z dnia 12 kwietnia 2002 r. w sprawie warunków technicznych, jakim powinny odpowiadać budynki i ich usytuowanie; art. 2 pkt. 12) i 14) ustawy o planowaniu i zagospodarowaniu przestrzennym z dnia 27 marca 2003 r. oraz art. 4 pkt. 3a) ustawy o gospodarce nieruchomościami z dnia 21 sierpnia 1997 r.</p> <p>Obecnie na Osiedlu nie ma wystarczającej ilości dróg publicznych, a te które są - nie posiadają wymaganych parametrów.</p> <p>Projekt planu m.in. w zakresie projektowanego układu komunikacyjnego posiada niezbędne opinie i uzgodnienia.</p> <p>Stanowisko Zarządu Infrastruktury Komunalnej i Transportu z dnia 7 lipca 2009 r. – pismo znak: ZIKiT/S/47152/09/IUO-UM-7/31483.</p> <p>W projekcie planu zaprojektowano przebiegi infrastruktury wodociągowej i kanalizacyjnej – Załącznik nr 2 – Infrastruktura techniczna oraz wskazano lokalizację oczyszczalni ścieków.</p> <p>Możliwość przeznaczenia terenów pod zabudowę mieszkaniową zależy jest m.in. od Studium uwarunkowań i kierunków zagospodarowania przestrzennego miasta Krakowa jak również pozostałych uwarunkowań przestrzennych, prawnych oraz opinii i uzgodnień.</p> <p>W projekcie planu nie ma kategorii – tereny zalewowe.</p> <p>Zaprojektowana droga dojazdowa KDD umożliwia lepsze skomunikowanie terenów mieszkaniowych położonych w rejonie ul. Heligundy oraz Walgierza Wdalego. Dla realizacji usług publicznych przeznaczono tereny w rejonie ul. Dziewiarzy.</p> <p>Ośrodek zdrowia mógłby powstać wg planu w obrębie terenów zabudowy usługowej – usługi publiczne (UP1) – w § 20 ust. 1 pkt. 1/ lit. b/ wskazano jako przeznaczenie podstawowe m.in. obiekty zdrowia.</p> <p>W projekcie planu nie dopuszcza się trzeciego i dalszych rzędów zabudowy. Tym samym dopuszcza się lokalizację drugiego rzędu zabudowy.</p> <p>Jednak zgodnie z ustaleniami planu każda nowo wydzielana działka budowlana w pierwszym i drugim rzędzie zabudowy musi mieć zapewniony dostęp do drogi publicznej w rozumieniu przepisów szczególnych.</p> <p>Zrealizowane zostały zapisy Studium dotyczące kształtowania zabudowy niskiej intensywności.</p>
--	--	--	--	--	--	---

			<p>Skalczankę z ul. Toporczyków aby umożliwić dojazd do działek nie posiadających drogi</p> <ul style="list-style-type: none"> <li>zakwalifikowanie działek po obu stronach dróg jako budowlane</li> <li>wzmocnić wały ścieżką rowerową</li> <li>poszerzyć ilość terenów pod zabudowę jednorodziną do drugiej lub trzeciej linii zabudowy od dróg uzbrojonych w media</li> <li>zakwalifikować jako budowlane wszystkie działki przy ul. Nad Czerną i poszerzyć do 5m drogę równoległą do niej (285 obręb 74) dokonać weryfikacji map planu ze stanem rzeczy w istniejących warunkach</li> </ul>				
2138.	<b>2247</b>	[...]*	<p><b>Nie zgadza się na</b></p> <ul style="list-style-type: none"> <li>poszerzenie i wyburzenie domów na ul. Bolesława Śmiałego, Obrony Tyńca, Bogucianki i innych</li> <li>brak uwzględnienia uwag z dn. 25.08.2008r.</li> <li>nową drogę od między ul. Nad Czerną a ul. Obrony Tyńca</li> <li>wyburzenia domów i likwidacje ogródków celem utworzenia szerokiej drogi</li> <li>tereny zalewowe między Skawiną, górą Grodzisko a Klasztorem</li> <li>ruch turystyczno-samochodowy przez ul. Dziewiarzy</li> <li>wyburzenie ośrodka zdrowia</li> <li>brak realizacji wytycznych Studium odnośnie kształtowania niskiej intensywności zabudowy</li> </ul>	118 obręb 73	<b>R2 MN1 KDZ</b>	<b>Prezydent Miasta Krakowa częściowo nie uwzględnił wniesionej uwagi</b>	<p><b>Uwaga pozostaje częściowo nieuwzględniona przez Radę Miasta Krakowa</b></p> <p><b>Uwaga uwzględniona częściowo</b> w zakresie zmniejszenia minimalnej szerokości działki budowlanej. Zmiana polegać będzie na doprecyzowaniu zapisu, który odnosić się będzie do nowo wydzielanych działek budowlanych. Wskaźnik szerokości działki zostanie ujednolicony na całym obszarze planu tj. określony jako minimalny zgodnie z przepisami odrębnymi.</p> <p><b>Uwaga nieuwzględniona</b> w pozostałym zakresie</p> <p>Zaprojektowany układ drogowy wynika z obowiązku zapewnienia działkom budowlanym dostępności do dróg publicznych, co szczegółowo określono w § 14 Rozporządzenia Ministra Infrastruktury z dnia 12 kwietnia 2002 r. w sprawie warunków technicznych, jakim powinny odpowiadać budynki i ich usytuowanie; art. 2 pkt. 12) i 14) ustawy o planowaniu i zagospodarowaniu przestrzennym z dnia 27 marca 2003 r. oraz art. 4 pkt. 3a) ustawy o gospodarce nieruchomościami z dnia 21 sierpnia 1997 r.</p> <p>Obecnie na Osiedlu nie ma wystarczającej ilości dróg publicznych, a te które są - nie posiadają wymaganych parametrów.</p> <p>Projekt planu m.in. w zakresie projektowanego układu komunikacyjnego posiada niezbędne opinie i uzgodnienia.</p> <p>Stanowisko Zarządu Infrastruktury Komunalnej i Transportu z dnia 7 lipca 2009 r. – pismo znak: ZIKiT/S/47152/09/IUO-UM-7/31483.</p> <p>W projekcie planu zaprojektowano przebiegi infrastruktury wodociągowej i kanalizacyjnej – Załącznik nr 2 – Infrastruktura techniczna oraz wskazano lokalizację oczyszczalni ścieków.</p> <p>Możliwość przeznaczenia terenów pod zabudowę mieszkaniową zależne jest m.in. od Studium uwarunkowań i kierunków zagospodarowania przestrzennego miasta Krakowa jak również pozostałych uwarunkowań przestrzennych, prawnych oraz opinii i uzgodnień.</p> <p>W projekcie planu nie ma kategorii – tereny zalewowe.</p>

			<ul style="list-style-type: none"> <li>• zapis o minimalnej szerokości działek budowlanych odpowiednio 16 i 20m</li> <li>• rondo na skrzyżowaniu ul. Nad Czerną, Bolesława Śmiałego i Tynieckiej</li> <li>• szeroką drogę od ul. Obrony Tyńca do ul. Nad Czerną</li> </ul> <p><b>Zgadza się na:</b></p> <ul style="list-style-type: none"> <li>• obwodnicę od ul. Promowej wzdłuż Wisły do autostrady celem odciążenia ruchu w centrum Tyńca – wzdłuż tej drogi są miejsca na parkingi</li> <li>• drogę o szerokości 8m od ul. Nad Czerną do ul. Skalczanka i dalej do ul. Obrony Tyńca</li> </ul> <p><b>Proponuje:</b></p> <ul style="list-style-type: none"> <li>• budowę oczyszczalni ścieków i chodników</li> <li>• ul. Dziewiarzy przeznaczyć tylko dla ruchu pieszego od parkingów do klasztoru</li> <li>• połączyć ul. Skalczankę z ul. Toporczyków aby umożliwić dojazd do działek nie posiadających drogi</li> <li>• zakwalifikowanie działek po obu stronach dróg jako budowlane</li> <li>• wzmocnić wały ścieżką rowerową</li> <li>• poszerzyć ilość terenów pod zabudowę jednorodziną do drugiej lub trzeciej linii zabudowy od dróg uzbrojonych w media</li> <li>• zakwalifikować jako budowlane wszystkie działki przy ul. Nad Czerną i poszerzyć do 5m drogę równoległą do niej (285 obręb 74)</li> </ul>			<p>Zaprojektowana droga dojazdowa KDD umożliwia lepsze skomunikowanie terenów mieszkaniowych położonych w rejonie ul. Heligundy oraz Walgierza Wdalego. Dla realizacji usług publicznych przeznaczono tereny w rejonie ul. Dziewiarzy.</p> <p>Ośrodek zdrowia mógłby powstać wg planu w obrębie terenów zabudowy usługowej – usługi publiczne (UP1) – w § 20 ust. 1 pkt. 1/ lit. b/ wskazano jako przeznaczenie podstawowe m.in. obiekty zdrowia.</p> <p>W projekcie planu nie dopuszcza się trzeciego i dalszych rzędów zabudowy. Tym samym dopuszcza się lokalizację drugiego rzędu zabudowy.</p> <p>Jednak zgodnie z ustaleniami planu każda nowo wydzielana działka budowlana w pierwszym i drugim rzędzie zabudowy musi mieć zapewniony dostęp do drogi publicznej w rozumieniu przepisów szczególnych.</p> <p>Zrealizowane zostały zapisy Studium dotyczące kształtowania zabudowy niskiej intensywności.</p>
--	--	--	--	--	--	---

			<ul style="list-style-type: none"> <li>dokonać weryfikacji map planu ze stanem rzeczy w istniejących warunkach</li> </ul>						
2139.	<b>2248</b>	[...]*	<ul style="list-style-type: none"> <li>Odwołuje się od mpzp Tynec-Osiedle gdyż nie wykreślono zapisu o minimalnej szerokości działek 16m i 20m</li> </ul>	obszar planu			<b>Prezydent Miasta Krakowa częściowo nie uwzględnił wniesionej uwagi</b>	<b>Uwaga pozostaje częściowo nieuwzględniona przez Radę Miasta Krakowa</b>	
2140.	<b>2249</b>	[...]*	<ul style="list-style-type: none"> <li>Odwołuje się od mpzp Tynec-Osiedle gdyż nie wykreślono zapisu o minimalnej szerokości działek 16m i 20m</li> </ul>	obszar planu			<b>Prezydent Miasta Krakowa częściowo nie uwzględnił wniesionej uwagi</b>	<b>Uwaga pozostaje częściowo nieuwzględniona przez Radę Miasta Krakowa</b>	
2141.	<b>2250</b>	[...]*	<p><b>Nie zgadza się na</b></p> <ul style="list-style-type: none"> <li>poszerzenie ul. Bogucianka</li> <li>brak naniesienia na mapy istniejących budynków</li> <li>brak naniesienia na mapy Planu ul. Stępice, która została zaprojektowana bez końcowego odcinka</li> <li>wyburzenie budynku dawnego przedszkola</li> <li>przekształcenie ulic Bogucianka i Bolesława Śmiałego w drogi zbiorcze</li> </ul> <p><b>Popiera</b> budowę planowanej drogi od północy wokół Winnicy – początek tej drogi powinien być wspólny z zaplanowaną drogą dojazdową do oczyszczalni ścieków, a nie w najabrdziej niebezpiecznym miejscu ulicy Bolesława Śmiałego</p> <p><b>Żąda</b></p> <ul style="list-style-type: none"> <li>dopuszczenia drugiej linii zabudowy, zgodnie z uwagą KPPIOŚ RMK</li> </ul>	174 obręb 77	<b>MN4 KDZ</b>		<b>Prezydent Miasta Krakowa częściowo nie uwzględnił wniesionej uwagi</b>	<b>Uwaga pozostaje częściowo nieuwzględniona przez Radę Miasta Krakowa</b>	<p><b>Uwaga uwzględniona w zakresie:</b></p> <p>Uwaga uwzględniona w zakresie wykreślenia zapisu dotyczącego zasady lokalizacji jednego budynku mieszkalnego na jednej działce budowlanej.</p> <p><b>Uwaga uwzględniona częściowo w zakresie:</b></p> <p>Uwaga uwzględniona częściowo w zakresie zmniejszenia minimalnej szerokości działki budowlanej. Zmiana polegać będzie na doprecyzowaniu zapisu, który odnosić się będzie do nowo wydzielanych działek budowlanych. Wskaźnik szerokości działki zostanie ujednolicony na całym obszarze planu tj. określony jako minimalny zgodnie z przepisami odrębnymi.</p> <p><b>Uwaga nieuwzględniona w zakresie:</b></p> <p>Ograniczenia w kształtowaniu zabudowy w sąsiedztwie dróg mają na celu ochronę projektowanych korytarzy transportowych przed lokalizacją nowych budynków lub rozbudową istniejących.</p> <p>Zaprojektowany układ drogowy wynika z obowiązku zapewnienia działkom budowlanym dostępności do dróg publicznych, co szczegółowo określono w § 14 Rozporządzenia Ministra Infrastruktury z dnia 12 kwietnia 2002 r. w sprawie warunków technicznych, jakim powinny odpowiadać budynki i ich usytuowanie; art. 2 pkt. 12) i 14) ustawy o planowaniu i zagospodarowaniu przestrzennym z dnia 27 marca 2003 r. oraz art. 4 pkt. 3a) ustawy o gospodarce nieruchomościami z dnia 21 sierpnia 1997 r.</p> <p>Obecnie na Osiedlu nie ma wystarczającej ilości dróg publicznych, a te które są - nie posiadają wymaganych parametrów. Projekt planu m.in. w zakresie projektowanego układu komunikacyjnego posiada niezbędne opinie i uzgodnienia.</p> <p>Stanowisko Zarządu Infrastruktury Komunalnej i Transportu z dnia 7 lipca 2009 r. – pismo znak: ZIKiT/S/47152/09/IUO-UM-7/31483.</p> <p>Tynec – Osiedle to teren o dominującym przeznaczeniu pod budownictwo mieszkaniowe. Zapisy dopuszczające lokalizację usług są wystarczające.</p>

			<ul style="list-style-type: none"> <li>• uaktualnienia map, na których został przedstawiony Plan i uwzględnienie uwarunkowań własnościowych</li> <li>• wykreślenia zasady <i>jedna działka jeden dom</i></li> <li>• zmniejszenia strefy ochronnej od lasów bez możliwości zabudowy (30m)</li> <li>• wykreślenia z planów ograniczenia możliwości zabudowy działek o szerokości mniejszej niż 20m dla terenów MN4 zgodnie z uwagą KPPIOS RMK</li> <li>• wykreślenia zakazu wznoszenia wolnostojących obiektów usługowych w terenach MN</li> <li>• usunięcia zapisu całkowitego zakazu rozbudowy lub nadbudowy domów zlokalizowanych przy ul. Bogucianka i Bolesława Śmiałego z racji na zapis o odległości 5 lub 8m od jezdni dla MN1, MN2, MN3, MN4 (zakaz rozbudowy, nadbudowy)</li> </ul> <p><b>Proponuje</b></p> <ul style="list-style-type: none"> <li>• zezwolić na wznoszenie obiektów usługowych do obsługi ruchu turystycznego</li> <li>• zaplanować chodniki i remont drogi zgodnie z przygotowanym planem na zlecenie Rady Dzielnicy VIII</li> </ul>				<p>Zaprojektowana droga dojazdowa KDD umożliwi lepsze skomunikowanie terenów mieszkaniowych położonych w rejonie ul. Heligundy oraz Walgierza Wdalego. Dla realizacji usług publicznych przeznaczono tereny w rejonie ul. Dziewiarzy.</p> <p>Ośrodek zdrowia mógłby powstać wg planu w obrębie terenów zabudowy usługowej – usługi publiczne (UP1) – w § 20 ust. 1 pkt. 1/lit. b/ wskazano jako przeznaczenie podstawowe m.in. obiekty zdrowia.</p> <p>Projekt planu wskazuje docelowy układ komunikacyjny. Autor uwagi nie wskazuje przykładów poprowadzenia dróg w miejscach istniejących budynków. Projekt planu sporządzany jest w oparciu o dostępne podkłady mapowe.</p> <p>W projekcie planu nie dopuszcza się trzeciego i dalszych rzędów zabudowy. Tym samym dopuszcza się lokalizację drugiego rzędu zabudowy. Jednak zgodnie z ustaleniami planu każda nowo wydzielana działka budowlana w pierwszym i drugim rzędzie zabudowy musi mieć zapewniony dostęp do drogi publicznej w rozumieniu przepisów szczególnych.</p> <p>Projekt planu uzyskał uzgodnienie przez Lasy Państwowe Nadleśnictwo Myślenice - Pismo znak: Z-2120/MPZP-24/08 z dnia 21.07.2008, w którym wskazuje że: „minimalna odległość pomiędzy granicą terenów leśnych, a granicą terenów budownictwa wynosi 30 m i w takiej odległości od lasu należy poprowadzić nieprzekraczalną linię zabudowy”.</p> <p>Tyniec – Osiedle to teren o dominującym przeznaczeniu pod budownictwo mieszkaniowe. Zapisy dopuszczające lokalizację usług są wystarczające.</p>	
2142.	<b>2251</b>	[...]*	<p><b>Nie zgadza się na</b></p> <ul style="list-style-type: none"> <li>• poszerzenie ul. Bogucianka</li> <li>• brak naniesienia na mapy istniejących budynków</li> <li>• brak naniesienia na mapy Planu ul. Stępice, która została zaprojektowana bez</li> </ul>	174 obręb 77	<b>MN4 KDZ</b>	<b>Prezydent Miasta Krakowa częściowo nie uwzględnił wniesionej uwagi</b>	<b>Uwaga pozostaje częściowo nieuwzględniona przez Radę Miasta Krakowa</b>	<p><b>Uwaga uwzględniona w zakresie:</b></p> <p>Uwaga uwzględniona w zakresie wykreślenia zapisu dotyczącego zasady lokalizacji jednego budynku mieszkalnego na jednej działce budowlanej.</p> <p><b>Uwaga uwzględniona częściowo w zakresie:</b></p> <p>Uwaga uwzględniona częściowo w zakresie zmniejszenia minimalnej szerokości działki budowlanej. Zmiana polegać będzie na doprecyzowaniu zapisu, który odnosić się będzie do nowo wydzielanych działek</p>

		<p>końcowego odcinka</p> <ul style="list-style-type: none"> <li>wyburzenie budynku dawnego przedszkola</li> <li>przekształcenie ulic Bogucianka i Bolesława Śmiałego w drogi zbiorcze</li> </ul> <p><b>Popiera</b> budowę planowanej drogi od północy wokół Winnicy – początek tej drogi powinien być wspólny z zaplanowaną drogą dojazdową do oczyszczalni ścieków, a nie w najabrdziej niebezpiecznym miejscu ulicy Bolesława Śmiałego</p> <p><b>Żąda</b></p> <ul style="list-style-type: none"> <li>dopuszczenia drugiej linii zabudowy, zgodnie z uwagą KPPIOŚ RMK</li> <li>uaktualnienia map, na których został przedstawiony Plan i uwzględnienie uwarunkowań własnościowych</li> <li>wykreślenia zasady <i>jedna działka jeden dom</i></li> <li>zmniejszenia strefy ochronnej od lasów bez możliwości zabudowy (30m)</li> <li>wykreślenia z planów ograniczenia możliwości zabudowy działek o szerokości mniejszej niż 20m dla terenów MN4 zgodnie z uwagą KPPIOŚ RMK</li> <li>wykreślenia zakazu wznoszenia wolnostojących obiektów usługowych w terenach MN</li> <li>usunięcia zapisu całkowitego zakazu rozbudowy lub nadbudowy domów zlokalizowanych przy ul. Bogucianka i Bolesława Śmiałego z racji na zapis o</li> </ul>				<p>budowlanych. Wskaźnik szerokości działki zostanie ujednolicony na całym obszarze planu tj. określony jako minimalny zgodnie z przepisami odrębnymi.</p> <p><b>Uwaga nieuwzględniona</b> w zakresie:</p> <p>Ograniczenia w kształtowaniu zabudowy w sąsiedztwie dróg mają na celu ochronę projektowanych korytarzy transportowych przed lokalizacją nowych budynków lub rozbudową istniejących.</p> <p>Zaprojektowany układ drogowy wynika z obowiązku zapewnienia działkom budowlanym dostępności do dróg publicznych, co szczegółowo określono w § 14 Rozporządzenia Ministra Infrastruktury z dnia 12 kwietnia 2002 r. w sprawie warunków technicznych, jakim powinny odpowiadać budynki i ich usytuowanie; art. 2 pkt. 12) i 14) ustawy o planowaniu i zagospodarowaniu przestrzennym z dnia 27 marca 2003 r. oraz art. 4 pkt. 3a) ustawy o gospodarce nieruchomościami z dnia 21 sierpnia 1997 r.</p> <p>Obecnie na Osiedlu nie ma wystarczającej ilości dróg publicznych, a te które są - nie posiadają wymaganych parametrów. Projekt planu m.in. w zakresie projektowanego układu komunikacyjnego posiada niezbędne opinie i uzgodnienia.</p> <p>Stanowisko Zarządu Infrastruktury Komunalnej i Transportu z dnia 7 lipca 2009 r. – pismo znak: ZIKiT/S/47152/09/IUO-UM-7/31483.</p> <p>Tyniec – Osiedle to teren o dominującym przeznaczeniu pod budownictwo mieszkaniowe. Zapisy dopuszczające lokalizację usług są wystarczające.</p> <p>Zaprojektowana droga dojazdowa KDD umożliwia lepsze skomunikowanie terenów mieszkaniowych położonych w rejonie ul. Heligundy oraz Wałgerza Wdalego. Dla realizacji usług publicznych przeznaczono tereny w rejonie ul. Dziewiarzy. Ośrodek zdrowia mógłby powstać wg planu w obrębie terenów zabudowy usługowej – usługi publiczne (UP1) – w § 20 ust. 1 pkt. 1/ lit. b/ wskazano jako przeznaczenie podstawowe m.in. obiekty zdrowia.</p> <p>Projekt planu wskazuje docelowy układ komunikacyjny. Autor uwagi nie wskazuje przykładów poprowadzenia dróg w miejscach istniejących budynków. Projekt planu sporządzany jest w oparciu o dostępne podkłady mapowe.</p> <p>W projekcie planu nie dopuszcza się trzeciego i dalszych rzędów zabudowy. Tym samym dopuszcza się lokalizację drugiego rzędu zabudowy. Jednak zgodnie z ustaleniami planu każda nowo wydzielana działka budowlana w pierwszym i drugim rzędzie zabudowy musi mieć zapewniony dostęp do drogi publicznej w rozumieniu przepisów szczególnych.</p> <p>Projekt planu uzyskał uzgodnienie przez Lasy Państwowe Nadleśnictwo Myślenice - Pismo znak: Z-2120/MPZP-24/08 z dnia 21.07.2008, w którym wskazuje że: „minimalna odległość pomiędzy granicą terenów leśnych, a granicą terenów budownictwa wynosi 30 m i w takiej odległości od lasu należy poprowadzić nieprzekraczalną linię zabudowy”.</p> <p>Tyniec – Osiedle to teren o dominującym przeznaczeniu pod budownictwo mieszkaniowe. Zapisy dopuszczające lokalizację usług są wystarczające.</p>
--	--	--	--	--	--	---



			<p>odległości 5 lub 8m od jezdni dla MN1, MN2, MN3, MN4 (zakaz rozbudowy, nadbudowy)</p> <p><b>Proponuje</b></p> <ul style="list-style-type: none"> <li>• zezwolić na wznoszenie obiektów usługowych do obsługi ruchu turystycznego</li> <li>• zaplanować chodniki i remont drogi zgodnie z przygotowanym planem na zlecenie Rady Dzielnicy VIII</li> </ul>					
2143.	<b>2252</b>	[...]*	<p><b>Nie zgadza się na</b></p> <ul style="list-style-type: none"> <li>• poszerzenie ul. Bogucianka</li> <li>• brak naniesienia na mapy istniejących budynków</li> <li>• brak naniesienia na mapy Planu ul. Stępilec, która została zaprojektowana bez końcowego odcinka</li> <li>• wyburzenie budynku dawnego przedszkola</li> <li>• przekształcenie ulic Bogucianka i Bolesława Śmiałego w drogi zbiorcze</li> </ul> <p><b>Popiera</b></p> <p>budowę planowanej drogi od północy wokół Winnicy – początek tej drogi powinien być wspólny z zaplanowaną drogą dojazdową do oczyszczalni ścieków, a nie w najabrdziej niebezpiecznym miejscu ulicy Bolesława Śmiałego</p> <p><b>Żąda</b></p> <ul style="list-style-type: none"> <li>• dopuszczenia drugiej linii zabudowy, zgodnie z uwagą KPPIOŚ RMK</li> <li>• uaktualnienia map, na których został przedstawiony Plan i uwzględnienie uwarunkowań własnościowych</li> <li>• wykreślenia zasady <i>jedna działka jeden</i></li> </ul>	174 obręb 77	<b>MN4 KDZ</b>	<b>Prezydent Miasta Krakowa częściowo nie uwzględnił wniesionej uwagi</b>	<b>Uwaga pozostaje częściowo nieuwzględniona przez Radę Miasta Krakowa</b>	<p><b>Uwaga uwzględniona</b> w zakresie:</p> <p>Uwaga uwzględniona w zakresie wykreślenia zapisu dotyczącego zasady lokalizacji jednego budynku mieszkalnego na jednej działce budowlanej.</p> <p><b>Uwaga uwzględniona częściowo</b> w zakresie:</p> <p>Uwaga uwzględniona częściowo w zakresie zmniejszenia minimalnej szerokości działki budowlanej. Zmiana polegać będzie na doprecyzowaniu zapisu, który odnosić się będzie do nowo wydzielanych działek budowlanych. Wskaźnik szerokości działki zostanie ujednolicony na całym obszarze planu tj. określony jako minimalny zgodnie z przepisami odrębnymi.</p> <p><b>Uwaga nieuwzględniona</b> w zakresie:</p> <p>Ograniczenia w kształtowaniu zabudowy w sąsiedztwie dróg mają na celu ochronę projektowanych korytarzy transportowych przed lokalizacją nowych budynków lub rozbudową istniejących.</p> <p>Zaprojektowany układ drogowy wynika z obowiązku zapewnienia działkom budowlanym dostępności do dróg publicznych, co szczegółowo określono w § 14 Rozporządzenia Ministra Infrastruktury z dnia 12 kwietnia 2002 r. w sprawie warunków technicznych, jakim powinny odpowiadać budynki i ich usytuowanie; art. 2 pkt. 12) i 14) ustawy o planowaniu i zagospodarowaniu przestrzennym z dnia 27 marca 2003 r. oraz art. 4 pkt. 3a) ustawy o gospodarce nieruchomościami z dnia 21 sierpnia 1997 r.</p> <p>Obecnie na Osiedlu nie ma wystarczającej ilości dróg publicznych, a te które są - nie posiadają wymaganych parametrów. Projekt planu m.in. w zakresie projektowanego układu komunikacyjnego posiada niezbędne opinie i uzgodnienia.</p> <p>Stanowisko Zarządu Infrastruktury Komunalnej i Transportu z dnia 7 lipca 2009 r. – pismo znak: ZIKiT/S/47152/09/IUO-UM-7/31483.</p> <p>Tyniec – Osiedle to teren o dominującym przeznaczeniu pod budownictwo mieszkaniowe. Zapisy dopuszczające lokalizację usług są wystarczające.</p> <p>Zaprojektowana droga dojazdowa KDD umożliwi lepsze skomunikowanie terenów mieszkaniowych położonych w rejonie ul. Heligundy oraz Wałgerza Wdalego. Dla realizacji usług publicznych przeznaczono tereny w rejonie ul. Dziewiarzy. Ośrodek zdrowia mógłby powstać wg planu w obrębie terenów zabudowy usługowej – usługi publiczne (UP1) – w § 20 ust. 1 pkt. 1/ lit. b/ wskazano jako przeznaczenie podstawowe m.in. obiekty zdrowia.</p> <p>Projekt planu wskazuje docelowy układ komunikacyjny. Autor uwagi nie wskazuje przykładów poprowadzenia dróg w miejscach istniejących budynków.</p>

			<p><i>dom</i></p> <ul style="list-style-type: none"> <li>• zmniejszenia strefy ochronnej od lasów bez możliwości zabudowy (30m)</li> <li>• wykreślenia z planów ograniczenia możliwości zabudowy działek o szerokości mniejszej niż 20m dla terenów MN4 zgodnie z uwagą KPPIOŚ RMK</li> <li>• wykreślenia zakazu wznoszenia wolnostojących obiektów usługowych w terenach MN</li> <li>• usunięcia zapisu całkowitego zakazu rozbudowy lub nadbudowy domów zlokalizowanych przy ul. Bogucianka i Bolesława Śmiałego z racji na zapis o odległości 5 lub 8m od jezdni dla MN1, MN2, MN3, MN4 (zakaz rozbudowy, nadbudowy)</li> </ul> <p><b>Proponuje</b></p> <ul style="list-style-type: none"> <li>• zezwolić na wznoszenie obiektów usługowych do obsługi ruchu turystycznego</li> <li>• zaplanować chodniki i remont drogi zgodnie z przygotowanym planem na zlecenie Rady Dzielnicy VIII</li> </ul>					<p>Projekt planu sporządzany jest w oparciu o dostępne podkłady mapowe.</p> <p>W projekcie planu nie dopuszcza się trzeciego i dalszych rzędów zabudowy. Tym samym dopuszcza się lokalizację drugiego rzędu zabudowy. Jednak zgodnie z ustaleniami planu każda nowo wydzielana działka budowlana w pierwszym i drugim rzędzie zabudowy musi mieć zapewniony dostęp do drogi publicznej w rozumieniu przepisów szczególnych.</p> <p>Projekt planu uzyskał uzgodnienie przez Lasy Państwowe Nadleśnictwo Myślenice - Pismo znak: Z-2120/MPZP-24/08 z dnia 21.07.2008, w którym wskazuje że: „minimalna odległość pomiędzy granicą terenów leśnych, a granicą terenów budownictwa wynosi 30 m i w takiej odległości od lasu należy poprowadzić nieprzekraczalną linię zabudowy”.</p>	
2144.	<b>2253</b>	[...]*	<p><b>Żąda</b> dopuszczenia drugiej linii zabudowy, zgodnie z uwagą Komisji Planowania Przestrzennego i Ochrony Środowiska RMK</p>	Obszar planu			<p><b>Prezydent Miasta Krakowa nie uwzględnił wniesionej uwagi</b></p>	<p><b>Uwaga pozostaje nieuwzględniona przez Radę Miasta Krakowa</b></p>	<p><b>Uwaga nieuwzględniona</b></p> <p>W projekcie planu nie dopuszcza się trzeciego i dalszych rzędów zabudowy. Tym samym dopuszcza się lokalizację drugiego rzędu zabudowy. Jednak zgodnie z ustaleniami planu każda nowo wydzielana działka budowlana w pierwszym i drugim rzędzie zabudowy musi mieć zapewniony dostęp do drogi publicznej w rozumieniu przepisów szczególnych.</p>
2145.	<b>2254</b>	[...]*	<p><b>Wnosi</b> o dopuszczenie drugiej linii zabudowy zgodnie z uwagą KPPIOŚ RMK</p> <p><b>Nie zgadza się na:</b></p> <ul style="list-style-type: none"> <li>• brak zaprojektowanego miejsca pod ośrodek zdrowia i szkołę</li> </ul>	Obszar planu			<p><b>Prezydent Miasta Krakowa nie uwzględnił wniesionej uwagi</b></p>	<p><b>Uwaga pozostaje nieuwzględniona przez Radę Miasta Krakowa</b></p>	<p><b>Uwaga nieuwzględniona</b></p> <p>W projekcie planu nie dopuszcza się trzeciego i dalszych rzędów zabudowy. Tym samym dopuszcza się lokalizację drugiego rzędu zabudowy. Jednak zgodnie z ustaleniami planu każda nowo wydzielana działka budowlana w pierwszym i drugim rzędzie zabudowy musi mieć zapewniony dostęp do drogi publicznej w rozumieniu przepisów szczególnych.</p> <p>Ośrodek zdrowia mógłby powstać wg planu w obrębie terenów zabudowy usługowej – usługi publiczne (UP1) – w § 20 ust. 1 pkt. 1/ lit. b/ wskazano jako przeznaczenie podstawowe m.in. obiekty zdrowia.</p>

			<ul style="list-style-type: none"> <li>• brak uwzględnienia w Planie równoległych dróg wzdłuż wałów wiślanych, odcinających ruch samochodowy na trasie Rynek Dębnicki - Skawina</li> </ul>					<p>W projekcie planu wskazano dwa tereny usług publicznych UP3 i UP4, w obrębie których znajdują się istniejące szkoły. Wydział Edukacji UMK nie wniósł do projektu planu na etapie składania wniosków do planu oraz w trakcie opiniowania uwag sugerujących możliwość lokalizacji nowych szkół w Tyńcu – Osiedle.</p> <p>Projekt planu uwzględni uwarunkowania oraz wytyczne i wskazania instytucji i organów właściwych do opiniowania i uzgadniania projektu planu miejscowego zgodnie z ustawą o planowaniu i zagospodarowaniu przestrzennym z dnia 27 marca 2003 r.</p>
2146.	<b>2255</b>	[...]*	<p><b>Wnosi o:</b></p> <ul style="list-style-type: none"> <li>• umożliwienie mieszkańcom Tyńca dostępu do kanalizacji</li> <li>• zaprojektowanie miejsca pod ośrodek zdrowia i szkołę</li> <li>• zabezpieczenie w projekcie bezpieczeństwa dla pieszych szczególnie na ul. Bogucianka</li> <li>• likwidację ciągu pieszego w okolicy ul. Walgierza Wdalego, który dzieli i wprowadza chaos na działkach w znacznym stopniu zagospodarowanych – lepszym rozwiązaniem jest zaprojektowanie ciągu pieszego wzdłuż wałów wiślanych także pod względem atrakcyjności terenu</li> <li>• umożliwienie decydowania mieszkańcom Tyńca o swojej własności, szczególnie o decydowaniu o zabudowie swojej działki</li> </ul>	obszar planu			<p><b>Prezydent Miasta Krakowa nie uwzględnił wniesionej uwagi</b></p>	<p><b>Uwaga pozostaje nieuwzględniona przez Radę Miasta Krakowa</b></p> <p><b>Uwaga nieuwzględniona</b></p> <p>W projekcie planu zaprojektowano przebiegi infrastruktury wodociągowej i kanalizacyjnej – Załącznik nr 2 – Infrastruktura techniczna.</p> <p>Ośrodek zdrowia mógłby powstać wg planu w obrębie terenów zabudowy usługowej – usługi publiczne (UP1) – w § 20 ust. 1 pkt. 1/ lit. b/ wskazano jako przeznaczenie podstawowe m.in. obiekty zdrowia.</p> <p>W projekcie planu wskazano dwa tereny usług publicznych UP3 i UP4, w obrębie których znajdują się istniejące szkoły. Wydział Edukacji UMK nie wniósł do projektu planu na etapie składania wniosków do planu oraz w trakcie opiniowania uwag sugerujących możliwość lokalizacji nowych szkół w Tyńcu – Osiedle.</p> <p>Zaprojektowany układ drogowy poprawi bezpieczeństwo pieszych.</p> <p>Projekt planu uwzględni uwarunkowania oraz wytyczne i wskazania instytucji i organów właściwych do opiniowania i uzgadniania projektu planu miejscowego zgodnie z ustawą o planowaniu i zagospodarowaniu przestrzennym z dnia 27 marca 2003 r.</p> <p>Projekt planu wskazuje ogólne zasady kształtowania zabudowy.</p>
2147.	<b>2256</b>	[...]*	Wnosi o zakwalifikowanie działki jako teren budownictwa mieszkaniowego	248/1 obręb 73	<b>R2</b>		<p><b>Prezydent Miasta Krakowa nie uwzględnił wniesionej uwagi</b></p>	<p><b>Uwaga pozostaje nieuwzględniona przez Radę Miasta Krakowa</b></p> <p><b>Uwaga nieuwzględniona</b></p> <p>Przeważająca część działki zgodnie ze Studium znajduje się w obrębie terenów otwartych, w których obowiązuje całkowite wykluczenie prawa zabudowy – art. 9 ust. 4 ustawy o planowaniu i zagospodarowaniu przestrzennym z dnia 27 marca 2003 r. Pozostały fragment działki z uwagi na powierzchnie uniemożliwia zabudowę.</p>
2148.	<b>2257</b>	[...]*	Wnosi o zakwalifikowanie części działki odpowiednio oddalonej od lasu jako teren budowlany	73 obręb 77	<b>RL</b>		<p><b>Prezydent Miasta Krakowa nie uwzględnił wniesionej uwagi</b></p>	<p><b>Uwaga pozostaje nieuwzględniona przez Radę Miasta Krakowa</b></p> <p><b>Uwaga nieuwzględniona</b></p> <p>Działka zgodnie ze Studium znajduje się w obrębie terenów otwartych, w których obowiązuje całkowite wykluczenie prawa zabudowy – art. 9 ust. 4 ustawy o planowaniu i zagospodarowaniu przestrzennym z dnia 27 marca 2003 r.</p>
2149.	<b>2258</b>	[...]*	Wnosi o: <ul style="list-style-type: none"> <li>• zakwalifikowanie działki 73 obręb 77 jako teren budowlany w części odpowiednio</li> </ul>	73 obręb 77	<b>RL</b>		<p><b>Prezydent Miasta Krakowa nie uwzględnił wniesionej uwagi</b></p>	<p><b>Uwaga pozostaje nieuwzględniona przez Radę Miasta Krakowa</b></p> <p><b>Uwaga nieuwzględniona</b></p> <p>Działka zgodnie ze Studium znajduje się w obrębie terenów otwartych, w których obowiązuje całkowite wykluczenie prawa zabudowy – art. 9 ust. 4 ustawy o planowaniu i zagospodarowaniu przestrzennym z dnia 27 marca 2003 r.</p>

			<ul style="list-style-type: none"> <li>oddalonej od lasu</li> <li>• umożliwienie mieszkańcom Tyńca decydowania o swojej własności</li> </ul>				<b>uwagi</b>		
2150.	<b>2259</b>	[...]*	<p><b>Wnosi o:</b></p> <ul style="list-style-type: none"> <li>• umożliwienie mieszkańcom Tyńca dostępu do kanalizacji</li> <li>• zaprojektowanie miejsca pod ośrodek zdrowia i szkołę</li> <li>• zabezpieczenie w projekcie bezpieczeństwa dla pieszych szczególnie na ul. Bogucianka</li> <li>• likwidację ciągu pieszego w okolicy ul. Wałgerza Wdalego, który dzieli i wprowadza chaos na działkach w znacznym stopniu zagospodarowanych – lepszym rozwiązaniem jest zaprojektowanie ciągu pieszego wzdłuż wałów wiślanych także pod względem atrakcyjności terenu</li> <li>• umożliwienie decydowania mieszkańcom Tyńca o swojej własności, szczególnie o decydowaniu o zabudowie swojej działki</li> </ul>	obszar planu			<b>Prezydent Miasta Krakowa nie uwzględnił wniesionej uwagi</b>	<b>Uwaga pozostaje nieuwzględniona przez Radę Miasta Krakowa</b>	<p><b>Uwaga nieuwzględniona</b></p> <p>Zaprojektowany układ drogowy umożliwi realizację chodników.</p> <p>Projekt planu uwzględnia uwarunkowania oraz wytyczne i wskazania instytucji i organów właściwych do opiniowania i uzgadniania projektu planu miejscowego zgodnie z ustawą o planowaniu i zagospodarowaniu przestrzennym z dnia 27 marca 2003 r.</p> <p>Projekt planu wskazuje ogólne zasady kształtowania zabudowy.</p> <p>Ośrodek zdrowia mógłby powstać wg planu w obrębie terenów zabudowy usługowej – usługi publiczne (UP1) – w § 20 ust. 1 pkt. 1/ lit. b/ wskazano jako przeznaczenie podstawowe m.in. obiekty zdrowia.</p> <p>W projekcie planu wskazano dwa tereny usług publicznych UP3 i UP4, w obrębie których znajdują się istniejące szkoły. Wydział Edukacji UMK nie wniósł do projektu planu na etapie składania wniosków do planu oraz w trakcie opiniowania uwag sugerujących możliwość lokalizacji nowych szkół w Tyńcu – Osiedle.</p>
2151.	<b>2260</b>	[...]*	<p><b>Wnosi o:</b></p> <ul style="list-style-type: none"> <li>• zakwalifikowanie działki jako teren budownictwa mieszkaniowego</li> <li>• dopuszczenie drugiej linii zabudowy zgodnie z uwagą KPPiOŚ RMK</li> </ul>	248/2 obręb 73	<b>R2</b>		<b>Prezydent Miasta Krakowa nie uwzględnił wniesionej uwagi</b>	<b>Uwaga pozostaje nieuwzględniona przez Radę Miasta Krakowa</b>	<p><b>Uwaga nieuwzględniona</b></p> <p>Działka zgodnie ze Studium znajduje się w obrębie terenów otwartych, w których obowiązuje całkowite wykluczenie prawa zabudowy – art. 9 ust. 4 ustawy o planowaniu i zagospodarowaniu przestrzennym z dnia 27 marca 2003 r.</p>
2152.	<b>2261</b>	[...]*	<p><b>Wnosi o:</b></p> <ul style="list-style-type: none"> <li>• likwidację ciągu pieszego w okolicy ul. Wałgerza Wdalego, który dzieli i wprowadza chaos na działkach w znacznym stopniu zagospodarowanych – lepszym rozwiązaniem jest zaprojektowanie ciągu pieszego wzdłuż</li> </ul>	obszar planu			<b>Prezydent Miasta Krakowa nie uwzględnił wniesionej uwagi</b>	<b>Uwaga pozostaje nieuwzględniona przez Radę Miasta Krakowa</b>	<p><b>Uwaga nieuwzględniona</b></p> <p>Zaprojektowany układ drogowy umożliwi realizację chodników.</p> <p>Projekt planu uwzględnia uwarunkowania oraz wytyczne i wskazania instytucji i organów właściwych do opiniowania i uzgadniania projektu planu miejscowego zgodnie z ustawą o planowaniu i zagospodarowaniu przestrzennym z dnia 27 marca 2003 r.</p> <p>Projekt planu wskazuje ogólne zasady kształtowania zabudowy.</p> <p>Ośrodek zdrowia mógłby powstać wg planu w obrębie terenów zabudowy usługowej – usługi publiczne (UP1) – w § 20 ust. 1 pkt. 1/ lit. b/ wskazano jako przeznaczenie podstawowe m.in. obiekty zdrowia.</p>

			<p>wałów wiślanych także pod względem atrakcyjności terenu</p> <ul style="list-style-type: none"> <li>• umożliwienie decydowania mieszkańcom Tyńca o swojej własności, szczególnie o decydowaniu o zabudowie swojej działki</li> <li>• zaprojektowanie chodników na ul. Bogucianka</li> <li>• utworzenie miejsca pod ośrodek zdrowia i szkołę</li> </ul>					<p>W projekcie planu wskazano dwa tereny usług publicznych UP3 i UP4, w obrębie których znajdują się istniejące szkoły. Wydział Edukacji UMK nie wniósł do projektu planu na etapie składania wniosków do planu oraz w trakcie opiniowania uwag sugerujących możliwość lokalizacji nowych szkół w Tyńcu – Osiedle.</p>
2153.	<b>2262</b>	[...]*	<p>Wnosi o:</p> <ul style="list-style-type: none"> <li>• zakwalifikowanie działki 73 obręb 77 jako teren budowlany w części odpowiednio oddalony od lasu</li> <li>• umożliwienie mieszkańcom Tyńca decydowania o swojej własności</li> </ul>	73 obręb 77	<b>RL</b>	<b>Prezydent Miasta Krakowa nie uwzględnił wniesionej uwagi</b>	<b>Uwaga pozostaje nieuwzględniona przez Radę Miasta Krakowa</b>	<p><b>Uwaga nieuwzględniona</b></p> <p>Działka zgodnie ze Studium znajduje się w obrębie terenów otwartych, w których obowiązuje całkowite wykluczenie prawa zabudowy – art. 9 ust. 4 ustawy o planowaniu i zagospodarowaniu przestrzennym z dnia 27 marca 2003 r.</p>
2154.	<b>2263</b>	<b>Towarzystwo na rzecz Ochrony Przyrody</b>	<p>1. W planie brak jest uwzględnienia sieci powiązań ekologicznych zapewniających łączność między poszczególnymi jednostkami przyrodniczymi</p> <p><b>Proponuje:</b> wytyczenie trzech korytarzy ekologicznych: Korytarz Tyniecki (prowadzący z rezerwatu Skołczanka do doliny Wisły), Korytarz Tyniecko-Grodziski (prowadzący z odciętego starorzecza Wisły do Grodziska), Korytarz Skołczanka-Grodzisko (prowadzący z rez. Skołczanka do Grodziska). Jednocześnie w wyznaczonych korytarzach powinny obowiązywać następujące ograniczenia:</p> <ul style="list-style-type: none"> <li>▪ zakaz jakiegokolwiek zabudowy</li> <li>▪ zakaz budowy nowych</li> </ul>	obszar planu		<b>Prezydent Miasta Krakowa częściowo nie uwzględnił wniesionej uwagi</b>	<b>Uwaga pozostaje częściowo nieuwzględniona przez Radę Miasta Krakowa</b>	<p><b>Uwaga uwzględniona</b> w zakresie wykreślenia zapisu w § 20 ust. 1 pkt. 2/ lit. b/.</p> <p><b>Uwaga uwzględniona częściowo</b> w zakresie § 12 ust. 5 dotyczącego zasad zasilania w energię elektryczną. Zmiana polegać będzie na dodanie zapisu dotyczącego zakazu realizacji nowych napowietrznych sieci infrastruktury elektroenergetycznej oraz obowiązku ich budowy w układzie kablowym.</p> <p><b>Uwaga uwzględniona częściowo</b> w zakresie dodania do § 10 ust. 1 zapisu o treści: „w obszarze objętym planem obowiązuje ochrona zbiorników wodnych (stawu przy ul. Dziewiarzy i fragmentu starorzecza Kąty Tynieckie) przed zmianą stosunków wodnych i osuszeniem”.</p> <p><b>Uwaga nieuwzględniona</b> w pozostałym zakresie</p> <p>Zgodnie z projektem planu ponad 72 % obszaru stanowić będą tereny biologicznie czynne. Ponadto na terenie planu obowiązywać mają liczne ograniczenia dotyczące zabudowy oraz zagospodarowania terenów przeznaczonych do zainwestowania, m.in. wysokość zabudowy czy wskaźnik powierzchni biologicznie czynnej.</p> <p>Propozycja wytyczenia trzech korytarzy ekologicznych oraz wprowadzenia ograniczeń w zakresie ewentualnych inwestycji jest mało prawdopodobna ponieważ w obrębie tak wyznaczonych obszarów funkcjonuje istniejąca zabudowa mieszkaniowa. Ponadto Autorzy uwagi nie przytaczają żadnych opracowań naukowych przemawiających za tego rodzaju rozwiązaniami.</p> <p>Zgodnie z informacjami przekazanymi przez Wydział Kształtowania Środowiska Urzędu Miasta Krakowa w rejonie UP2 nie występuje stanowisko gniewosza plamistego. Najprawdopodobniej Autorzy uwagi pomylili tereny UP2 z US2 w rejonie ul. Juranda ze Sychowa, co świadczy o pobieżnym zapoznaniu się z projektem planu. Również i w tym przypadku Autorzy uwagi nie przytaczają żadnych opracowań naukowych, w tym opracowań graficznych pozwalających na jednoznaczne określenie miejsca występowania gniewosza plamistego. Projekt planu zgodnie z uzyskanymi opiniami i uzgodnieniami uwzględnia zagadnienia ochrony środowiska przyrodniczego, w tym zabezpiecza miejsce występowania gniewosza plamistego na południowym stoku Wzgórza Bogucianka w rejonie US2. Tym samym nie podstaw do usunięcia zapisów § 21.</p>

		<p>ogrodzeń</p> <ul style="list-style-type: none"> <li>▪ zakaz nasadzeń drzew i krzewów</li> <li>▪ zmiana istniejących ogrodzeń na ogrodzenia azurowe z prześwietem od dołu 14cm</li> <li>▪ zakaz stawiania jakichkolwiek trwałych lub czasowych przeszkód</li> </ul> <p>2. Absolutnie niedopuszczalne jest wyznaczenie terenu UP2 oraz poszerzenie ul. Maćka z Bogdańca – szczegółowy w piśmie nr Ldz. 122/TnROP/09 z dn. 01.07.2009r.</p> <p>3. Teren stawku i jego otoczenia przy ul. Dziewiarzy powinien podlegać ochronie jako ostoja rozrodu płazów oraz jako miejsce występowania grzybnienia białego. Teren ten znajduje także na obszarze ekologicznego Korytarza Tyniecko-Grodzkiego oraz na obszarze żerowego bociana białego</p> <p>4. Niedopuszczalne z punktu widzenia przyrodniczego i krajobrazowego jest budowa nowej drogi łączącej ul. Bolesława Śmiałego z ul. Obrony Tyńca (wzdłuż ciekłu wodnego) i dopuszczenie tej doliny do zainwestowania</p> <p>5. Ze względu na wyjątkowe walory przyrodnicze, krajobrazowe i kulturowe Tyńca niedopuszczalne jest poszerzenie istniejących ulic oraz budowa nowych – proponowane poszerzenie ulic spowoduje</p>				<p>Teren stawu przy ul. Dziewiarzy w projekcie planu został określony jako tereny wód powierzchniowych śródlądowych WS, natomiast tereny go otaczające od strony południowej i wschodniej zostały wskazane jako tereny zieleni urządzonej ZP1. Tym samym zapewnione zostały warunki bytowania i rozrodu płazów przy stawie i jego otoczeniu. Z kolei gatunek grzybnienia białego objęty jest ochroną częściową i nie wymaga ustanowienia strefy ochrony jego ostoi i siedliska. Tym samym spełnione zostały warunki – do ochrony tego gatunku na obszarze stawu (teren WS) – podane w § 6 Rozporządzenia Ministra Środowiska z dnia 9.07.2004 r. w sprawie gatunków dziko występujących roślin objętych ochroną.</p> <p>Istniejące ulice Bolesława Śmiałego i Bogucianka obecnie już mają charakter dróg tranzytowych, ze względu połączenie Krakowa ze Skawiną. Pas drogowy w obrębie linii rozgraniczających oprócz jezdni zawiera również infrastrukturę drogową, tj. chodniki, oświetlenie, trasy rowerowe, przystanki komunikacji zbiorowej, a także sieci infrastruktury technicznej. Powyższe elementy są niezbędne do normalnego funkcjonowania, poprawy jakości życia i bezpieczeństwa (na drogach) mieszkańców Tyńca. Zaprojektowany układ drogowy wynika z obowiązku zapewnienia działkom budowlanym dostępności do dróg publicznych, co szczegółowo określono w § 14 Rozporządzenia Ministra Infrastruktury z dnia 12 kwietnia 2002 r. w sprawie warunków technicznych, jakim powinny odpowiadać budynki i ich usytuowanie; art. 2 pkt. 12) i 14) ustawy o planowaniu i zagospodarowaniu przestrzennym z dnia 27 marca 2003 r. oraz art. 4 pkt. 3a) ustawy o gospodarce nieruchomościami z dnia 21 sierpnia 1997 r. Obecnie na Osiedlu nie ma wystarczającej ilości dróg publicznych, a te które są nie posiadają wymaganych parametrów technicznych, zatem nie ma podstaw do uwzględnienia propozycji mających na celu utrzymanie dotychczasowego, nieefektywnego układu komunikacyjnego. Autorzy uwagi przywołując akty prawne w zakresie ochrony środowiska przyrodniczego muszą również pamiętać, że zagospodarowanie terenów w projekcie planu musi uwzględniać inne akty prawne, m.in. nakładające obowiązki w zakresie właściwej obsługi komunikacyjnej. Właściciele nieruchomości muszą mieć zapewniony dostęp do drogi publicznej nie tylko po to aby móc się przemieszczać, ale również by w sytuacjach kryzysowych mieć zapewnioną obsługę ze strony służb publicznych (straż pożarna, pogotowie).</p> <p>W projekcie planu wskazuje się tereny pod budowę oczyszczalni ścieków, która ma m.in. służyć poprawie stanu jakości środowiska przyrodniczego, a w szczególności wód powierzchniowych i podziemnych.</p> <p>Mapa roślinności rzeczywistej Miasta Krakowa została uwzględniona przy wyznaczeniu strefy ochrony wartości przyrodniczych oraz formułowaniu całości ustaleń planu. Tym samym nie potrzeby wprowadzania dodatkowych informacji i oznaczeń w zakresie chronionych siedlisk przyrodniczych – dotyczy treści uwagi określonej w pkt. 1 i 7 na stronie 2 pisma.</p> <p>Zapisy § 8 ust. 1. pkt. 1 jest zgodny z ustawą o planowaniu i zagospodarowaniu przestrzennym. Nie ma powodów do dalszego zastrzeżenia tej regulacji tym bardziej, że w projekcie zabrania się wyznaczania działek budowlanych dla trzeciego i dalszych rzędów zabudowy.</p> <p>Projekt planu nie reguluje kwestii wysokości zabudowy w § 8 ust. 1. pkt. 2, tylko w § 8 ust. 2. Propozycja zmniejszenia wysokości zabudowy jest niewłaściwa ze względu na istniejące oraz projektowane obiekty użyteczności publicznej. Zapis planu został pozytywnie uzgodniony przez Dyрекcję Zespołu Jurajskich Parków Krajobrazowych w Krakowie, Pismo znak: DZJPK/SK/602/13/2008 z dnia 02.07.2008 r. Tym samym nie ma konieczności zmiany § 20 ust. 4 pkt. 3/.</p> <p>Uwaga nieuwzględniona w zakresie pkt. 4 (strona 2 pisma), ponieważ w opracowaniu Mapa roślinności rzeczywistej Miasta Krakowa, wymienione zbiorowiska wskazane są jako obszary o najwyższych i wysokich walorach przyrodniczych. Tym samym niezrozumiałe jest dłączenie Autorzy uwagi powołując się na dokument Mapa roślinności rzeczywistej Miasta Krakowa oczekują wykreślenia zapisów chroniących cenne zbiorowiska roślinne.</p> <p>Wszystkie tereny otwarte, które nie są zabudowane i nie są wskazane w Studium do zainwestowania, projekt planu pozostawia jako wolne od zabudowy, za wyjątkiem nieruchomości, dla których uzyskano – odrębną od projektu planu procedurą – decyzje administracyjne (np. pozwolenia na budowę). Postulat ochrony siedlisk przyrodniczych występujących na terenach nie wskazanych w planie do zainwestowania może być w pełni realizowany.</p>
--	--	--	--	--	--	--

			<p>przekształcenie drogi lokalnej w trasę przelotową Skawina-Kraków</p> <p>6. Niedopuszczalna ze względów ekologicznych jest lokalizacja ścieków w obszarze zalewowym, a przede wszystkim odprowadzenie podczyszczonych ścieków do starorzecza Wisły – zbiornika zamkniętego</p> <p>7. W §7 ust. 4 – dodanie punktu o treści:  <i>„chronione siedliska przyrodnicze”</i> i ich wyznaczenie na rysunku planu zgodnie z wykonanym na zlecenie UMK opracowaniem „Mapa roślinności rzeczywistej Miasta Krakowa i wyznaczenie obszarów przyrodniczo najcenniejszych niezbędnych do zachowania równowagi ekosystemu miasta”</p> <p>8. W §8 ust. 1 – zmiana brzmienia pkt 1 na następujący:  <i>„Warunkiem realizacji zabudowy na działce jest bezpośredni dostęp tej działki do drogi publicznej”</i></p> <p>9. W §8 ust. 1 – zmiana brzmienia pkt 2 na następujący: <i>„W granicach terenu objętego planem zakazuje się lokalizacji nowych obiektów budowlanych wyższych niż 9m nad rzędną terenu”</i></p> <p>10. W §10 ust. 1 pkt 3 – usunięcie zdania <i>„W granicach strefy ochrony wartości przyrodniczych obowiązuje ochrona trzęślicowych łąk zmiennowilgotnych,</i></p>				<p>W projekcie planu nie ma § 10 pkt. 1a.  W projekcie planu nie ma § 10 pkt. 1, natomiast jest § 10 ust. 1 pkt. 1.  Strefa ochrony wartości przyrodniczych została wyznaczona z pominięciem terenów zabudowy mieszkaniowej, ponadto w obszarze planu wskazuje się jako obowiązujące ogrodzenia ażurowe – zakazuje się ogrodzeń pełnych. Tym samym wskazane w projekcie planu regulacje dotyczące ogrodzeń są wystarczające i nie ma potrzeby ich zastrząć.</p> <p>Autor uwagi nie podaje podstaw do wykreślenia i zmian zapisów w § 24 ust. 3, pkt. 1.</p>
--	--	--	---	--	--	--	---

			<p>(...) a także wilgotnych łąk”</p> <p>11. W §10 ust. 1 – dodanie punktu o treści „Na całym obszarze objętym planem obowiązuje ochrona siedlisk wymienionych w rozporządzeniu Ministra Środowiska w sprawie określenia rodzajów siedlisk przyrodniczych podlegających ochronie”</p> <p>12. W §10 ust. 1 – dodanie punktu o treści „Na całym obszarze objętym planem obowiązuje bezwzględny zakaz likwidowania, zasypywania i przekształcania istniejących zbiorników wodnych, zbiorniki które istniały w niedawnym okresie powinny zostać odtworzone”.</p> <p>13. W §10 ust. 1 – dodanie punktu o treści „Wskazuje się lokalizację siedlisk przyrodniczych objętych ochroną”. Na rysunku planu należy wskazać chronione siedliska zgodnie z „Mapą roślinności rzeczywistej Miasta Krakowa i wyznaczenie obszarów przyrodniczo najcenniejszych niezbędnych do zachowania równowagi ekosystemu miasta”.</p> <p>14. W §10 – zmiana brzmienia pkt 1a na następujący „Każda nowo wydzielona działka budowlana musi mieć zapewniony bezpośredni dostęp do drogi publicznej, a także musi mieć zapewnioną możliwość</p>				
--	--	--	---	--	--	--	--



			<p>doprowadzenia sieci infrastruktury technicznej”.</p> <p>15. W §10 – zmiana brzmienia pkt 1 na następujący „Nie dopuszcza się wyznaczania działek budowlanych dla drugiego i dalszych rzędów zabudowy” – ze względu na wyjątkowe walory krajobrazowe Tyńca niedopuszczalne jest wprowadzanie zabudowy szeregowej</p> <p>16. W §10 – dodanie ustępu w brzmieniu „w całym obszarze planu wyklucza się realizację nowych napowietrznych sieci infrastruktury technicznej, należy je realizować wyłącznie jako kablowe” – obostrzenie w związku z wyjątkowo wysokimi walorami krajobrazowymi i kulturowymi Tyńca</p> <p>17. W §20 ust. 1 pkt 2 – usunięcie podpunktu b</p> <p>18. W §20 ust. 4 – zmiana brzmienia pkt 3 na następujący „wysokość nowej zabudowy nie może przekraczać 9m”</p> <p>19. §21 – usunięty w całości – szczegółowy powód w piśmie nr Ldz. 122/TnROP/09 z dn. 01.07.2009r.</p> <p>20. W §24 ust. 3 pkt 1 – usunięcie słów „rozbudowę i nadbudowę” i dodanie zdania „Nie dopuszcza się rozbudowy i nadbudowy istniejącej zabudowy”</p>					
2155.	<b>2264</b>	[...]*	<p><b>Żąda</b> wykreślenia z planów ograniczenia możliwości zabudowy działek o szerokości mniejszej niż 16 m dla terenów MN1, MN2 oraz mniejszej niż</p>	obszar planu		<p><b>Prezydent Miasta Krakowa częściowo nie uwzględnił wniesionej uwagi</b></p>	<p><b>Uwaga pozostaje częściowo nieuwzględniona przez Radę Miasta Krakowa</b></p>	<p><b>Uwaga uwzględniona częściowo</b></p> <p>Uwaga uwzględniona częściowo w zakresie zmniejszenia minimalnej szerokości działki budowlanej. Zmiana polegać będzie na doprecyzowaniu zapisu, który odnosić się będzie do nowo wydzielanych działek budowlanych. Wskaźnik szerokości działki zostanie ujednolicony na całym obszarze planu tj. określony jako minimalny zgodnie z przepisami odrębnymi.</p>

			20 m dla terenów MN4 zgodnie z uwagą do planu Komisji Planowania Przestrzennego i Ochrony Środowiska RMK (większość działek nie spełnia tego warunku – są węższe).					
2156.	<b>2265</b>	[...]*	<b>Żąda</b> wykreślenia zakazu wznoszenia wolnostojących obiektów usługowych w terenach MN – zablokuje to np. przeznaczenia domu na działalność gastronomiczną, mini-pensjonatu.  <b>Proponuje</b> zezwolić na wznoszenie obiektów usługowych do obsługi ruchu turystycznego.	obszar planu		<b>Prezydent Miasta Krakowa nie uwzględnił wniesionej uwagi</b>	<b>Uwaga pozostaje nieuwzględniona przez Radę Miasta Krakowa</b>	<b>Uwaga nieuwzględniona</b>  Tyniec – Osiedle to teren o dominującym przeznaczeniu pod budownictwo mieszkaniowe. Zapisy dopuszczające lokalizację usług są wystarczające.
2157.	<b>2266</b>	[...]*	<b>Nie zgadza się na</b> planowane wyburzenie budynku dawnego przedszkola, który ma być przeznaczony po adaptacji na ośrodek zdrowia i plac zabaw dla dzieci z Przedszkola nr 133.	obszar planu		<b>Prezydent Miasta Krakowa nie uwzględnił wniesionej uwagi</b>	<b>Uwaga pozostaje nieuwzględniona przez Radę Miasta Krakowa</b>	<b>Uwaga nieuwzględniona</b>  Zaprojektowana droga dojazdowa KDD umożliwi lepsze skomunikowanie terenów mieszkaniowych położonych w rejonie ul. Heligundy oraz Wąlgierza Wdałego. Dla realizacji usług publicznych przeznaczono tereny w rejonie ul. Dziewiarzy. Ośrodek zdrowia mógłby powstać wg planu w obrębie terenów zabudowy usługowej – usługi publiczne (UP1) – w § 20 ust. 1 pkt. 1/ lit. b/ wskazano jako przeznaczenie podstawowe m.in. obiekty zdrowia.
2158.	<b>2267</b>	[...]*	<b>Żąda</b> zmniejszenia strefy ochronnej od lasów bez możliwości zabudowy z 30m. Mieszkańcy Tyńca nie są bandą wandalów chcących niszczyć lasy, które częstokroć sami sadziliśmy. W Tyńcu bardzo dużo budynków np. na Obrony Tyńca, Danusi Jurandówny czy Wąlgierza Wdałego jest usytuowanych w bezpośrednim sąsiedztwie lasu.	obszar planu		<b>Prezydent Miasta Krakowa nie uwzględnił wniesionej uwagi</b>	<b>Uwaga pozostaje nieuwzględniona przez Radę Miasta Krakowa</b>	<b>Uwaga nieuwzględniona</b>  Projekt planu uzyskał uzgodnienie przez Lasy Państwowe Nadleśnictwo Myślenice - Pismo znak: Z-2120/MPZP-24/08 z dnia 21.07.2008, w którym wskazuje że: „minimalna odległość pomiędzy granicą terenów leśnych, a granicą terenów budownictwa wynosi 30 m i w takiej odległości od lasu należy poprowadzić nieprzekraczalną linię zabudowy”.
2159.	<b>2269</b>	[...]*	<b>Popiera</b> budowę planowanej drogi od północy wokół Winnicy. Początek tej drogi powinien być wspólny z zaplanowaną	obszar planu		<b>Prezydent Miasta Krakowa nie uwzględnił wniesionej uwagi</b>	<b>Uwaga pozostaje nieuwzględniona przez Radę Miasta Krakowa</b>	<b>Uwaga nieuwzględniona</b>  Zaprojektowany układ drogowy wynika z obowiązku zapewnienia działkom budowlanym dostępności do dróg publicznych, co szczegółowo określono w § 14 Rozporządzenia Ministra Infrastruktury z dnia 12 kwietnia 2002 r. w sprawie warunków technicznych, jakim powinny odpowiadać budynki i ich

			drogą dojazdową do oczyszczalni ścieków a nie w najbardziej niebezpiecznym miejscu ul. Bolesława Śmiałego.					usytuowanie; art. 2 pkt. 12) i 14) ustawy o planowaniu i zagospodarowaniu przestrzennym z dnia 27 marca 2003 r. oraz art. 4 pkt. 3a) ustawy o gospodarce nieruchomościami z dnia 21 sierpnia 1997 r.  Obecnie na Osiedlu nie ma wystarczającej ilości dróg publicznych, a te które są - nie posiadają wymaganych parametrów. Projekt planu m.in. w zakresie projektowanego układu komunikacyjnego posiada niezbędne opinie i uzgodnienia.  Stanowisko Zarządu Infrastruktury Komunalnej i Transportu z dnia 7 lipca 2009 r. – pismo znak: ZIKiT/S/47152/09/IUO-UM-7/31483.
2160.	<b>2270</b>	[...]*	<ul style="list-style-type: none"> <li>• Domaga się uaktualnienia map na których został przedstawiony Plan Zagospodarowania i uwzględniania w planie uwarunkowań własnościowych.</li> <li>• W przedłożonym planie nie są naniesione na mapy istniejące budynki, stąd projektowane drogi są na terenach gdzie aktualnie stoją domy. Prowadzi się nowe drogi do działek które dysponują już dostępem do istniejących dróg. W przedłożonym planie nie są naniesione istniejące drogi: ul. Stępice droga zaprojektowana bez końcowego odcinka.</li> </ul>	obszar planu			<b>Prezydent Miasta Krakowa nie uwzględnił wniesionej uwagi</b>	<b>Uwaga pozostaje nieuwzględniona przez Radę Miasta Krakowa</b>  <b>Uwaga nieuwzględniona</b>  Projekt planu wskazuje docelowy układ komunikacyjny. Autor uwagi nie wskazuje przykładów poprowadzenia dróg w miejscach istniejących budynków. Projekt planu sporządzany jest w oparciu o dostępne podkłady mapowe.
2161.	<b>2271</b>	[...]*	<b>Żąda</b> dopuszczenia drugiej linii zabudowy, zgodnie z uwagą Komisji Planowania Przestrzennego i Ochrony Środowiska RMK	obszar planu			<b>Prezydent Miasta Krakowa nie uwzględnił wniesionej uwagi</b>	<b>Uwaga pozostaje nieuwzględniona przez Radę Miasta Krakowa</b>  <b>Uwaga nieuwzględniona</b>  W projekcie planu nie dopuszcza się trzeciego i dalszych rzędów zabudowy. Tym samym dopuszcza się lokalizację drugiego rzędu zabudowy. Jednak zgodnie z ustaleniami planu każda nowo wydzielana działka budowlana w pierwszym i drugim rzędzie zabudowy musi mieć zapewniony dostęp do drogi publicznej w rozumieniu przepisów szczególnych.
2162.	<b>2272</b>	[...]*	<p><b>Nie zgadza się na:</b></p> <ul style="list-style-type: none"> <li>• przekształcenie ulic Bogucianka i Bolesława Śmiałego w drogi zbiorcze</li> </ul> <p><b>Proponuje:</b> zaplanować chodniki i remont drogi zgodnie z przygotowanym już planem przygotowanym na zlecenie Rady Dzielnicy VIII</p>	obszar planu			<b>Prezydent Miasta Krakowa nie uwzględnił wniesionej uwagi</b>	<b>Uwaga pozostaje nieuwzględniona przez Radę Miasta Krakowa</b>  <b>Uwaga nieuwzględniona</b>  Zaprojektowany układ drogowy wynika z obowiązku zapewnienia działkom budowlanym dostępności do dróg publicznych, co szczegółowo określono w § 14 Rozporządzenia Ministra Infrastruktury z dnia 12 kwietnia 2002 r. w sprawie warunków technicznych, jakim powinny odpowiadać budynki i ich usytuowanie; art. 2 pkt. 12) i 14) ustawy o planowaniu i zagospodarowaniu przestrzennym z dnia 27 marca 2003 r. oraz art. 4 pkt. 3a) ustawy o gospodarce nieruchomościami z dnia 21 sierpnia 1997 r.  Obecnie na Osiedlu nie ma wystarczającej ilości dróg publicznych, a te które są - nie posiadają wymaganych parametrów. Projekt planu m.in. w zakresie projektowanego układu komunikacyjnego posiada niezbędne opinie i uzgodnienia.  Stanowisko Zarządu Infrastruktury Komunalnej i Transportu z dnia 7 lipca 2009 r. – pismo znak:

								ZIKiT/S/47152/09/IUO-UM-7/31483.
2163.	<b>2273</b>	[...]*	<b>Żąda</b> usunięcia zapisu całkowitego zakazu rozbudowy lub nadbudowy domów zlokalizowanych przy ul. Bogucianka i Bolesława Śmiałego z racji na zapis o odległości 5 lub 8 m jezdni dla MN1, MN2, MN3, MN4 (zakaz rozbudowy, nadbudowy).	obszar planu		<b>Prezydent Miasta Krakowa nie uwzględnił wniesionej uwagi</b>	<b>Uwaga pozostaje nieuwzględniona przez Radę Miasta Krakowa</b>	<b>Uwaga nieuwzględniona</b> Ograniczenia w kształtowaniu zabudowy w sąsiedztwie dróg mają na celu ochronę projektowanych korytarzy transportowych przed lokalizacją nowych budynków lub rozbudową istniejących.  Zaprojektowany układ drogowy wynika z obowiązku zapewnienia działkom budowlanym dostępności do dróg publicznych, co szczegółowo określono w § 14 Rozporządzenia Ministra Infrastruktury z dnia 12 kwietnia 2002 r. w sprawie warunków technicznych, jakim powinny odpowiadać budynki i ich usytuowanie; art. 2 pkt. 12) i 14) ustawy o planowaniu i zagospodarowaniu przestrzennym z dnia 27 marca 2003 r. oraz art. 4 pkt. 3a) ustawy o gospodarce nieruchomościami z dnia 21 sierpnia 1997 r.  Obecnie na Osiedlu nie ma wystarczającej ilości dróg publicznych, a te które są - nie posiadają wymaganych parametrów. Projekt planu m.in. w zakresie projektowanego układu komunikacyjnego posiada niezbędne opinie i uzgodnienia.  Stanowisko Zarządu Infrastruktury Komunalnej i Transportu z dnia 7 lipca 2009 r. – pismo znak: ZIKiT/S/47152/09/IUO-UM-7/31483.
2164.	<b>2274</b>	[...]*	<b>Żąda</b> wykreślenia z planów ograniczenia możliwości zabudowy działek o szerokości mniejszej niż 16 m dla terenów MN1, MN2 oraz mniejszej niż 20 m dla terenów MN4 zgodnie z uwagą do planu Komisji Planowania Przestrzennego i Ochrony Środowiska RMK (większość działek nie spełnia tego warunku – są węższe).	obszar planu		<b>Prezydent Miasta Krakowa częściowo nie uwzględnił wniesionej uwagi</b>	<b>Uwaga pozostaje częściowo nieuwzględniona przez Radę Miasta Krakowa</b>	<b>Uwaga uwzględniona częściowo</b>  Uwaga uwzględniona częściowo w zakresie zmniejszenia minimalnej szerokości działki budowlanej. Zmiana polegać będzie na doprecyzowaniu zapisu, który odnosić się będzie do nowo wydzielanych działek budowlanych. Wskaźnik szerokości działki zostanie ujednoczony na całym obszarze planu tj. określony jako minimalny zgodnie z przepisami odrębnymi.
2165.	<b>2275</b>	[...]*	<b>Żąda</b> wykreślenia zakazu wznoszenia wolnostojących obiektów usługowych w terenach MN – zablokuje to np. przeznaczenia domu na działalność gastronomiczną, mini-pensjonatu.  <b>Proponuje</b> zezwolić na wznoszenie obiektów usługowych do obsługi ruchu turystycznego.	obszar planu		<b>Prezydent Miasta Krakowa nie uwzględnił wniesionej uwagi</b>	<b>Uwaga pozostaje nieuwzględniona przez Radę Miasta Krakowa</b>	<b>Uwaga nieuwzględniona</b>  Tynec – Osiedle to teren o dominującym przeznaczeniu pod budownictwo mieszkaniowe. Zapisy dopuszczające lokalizację usług są wystarczające.
2166.	<b>2276</b>	[...]*	<b>Nie zgadza się na</b> planowane wyburzenie budynku dawnego przedszkola, który ma być przeznaczony po	obszar planu		<b>Prezydent Miasta Krakowa nie uwzględnił wniesionej uwagi</b>	<b>Uwaga pozostaje nieuwzględniona przez Radę Miasta Krakowa</b>	<b>Uwaga nieuwzględniona</b>  Zaprojektowana droga dojazdowa KDD umożliwi lepsze skomunikowanie terenów mieszkaniowych położonych w rejonie ul. Heligundy oraz Walgierza Wdalego. Dla realizacji usług publicznych przeznaczono tereny w rejonie ul. Dziewiarzy.

			adaptacji na ośrodek zdrowia i plac zabaw dla dzieci z Przedszkola nr 133.			<b>uwagi</b>		Ośrodek zdrowia mógłby powstać wg planu w obrębie terenów zabudowy usługowej – usługi publiczne (UP1) – w § 20 ust. 1 pkt. 1/ lit. b/ wskazano jako przeznaczenie podstawowe m.in. obiekty zdrowia.
2167.	<b>2277</b>	[...]*	<b>Żąda</b> zmniejszenia strefy ochronnej od lasów bez możliwości zabudowy z 30m. Mieszkańcy Tyńca nie są bandą wandalów chcących niszczyć lasy, które częstokroć sami sadziliśmy. W Tyńcu bardzo dużo budynków np. na Obrony Tyńca, Danusi Jurandówny czy Walgierza Wdalego jest usytuowanych w bezpośrednim sąsiedztwie lasu.	obszar planu		<b>Prezydent Miasta Krakowa nie uwzględnił wniesionej uwagi</b>	<b>Uwaga pozostaje nieuwzględniona przez Radę Miasta Krakowa</b>	<b>Uwaga nieuwzględniona</b>  Projekt planu uzyskał uzgodnienie przez Lasy Państwowe Nadleśnictwo Myślenice - Pismo znak: Z-2120/MPZP-24/08 z dnia 21.07.2008, w którym wskazuje że: „minimalna odległość pomiędzy granicą terenów leśnych, a granicą terenów budownictwa wynosi 30 m i w takiej odległości od lasu należy poprowadzić nieprzekraczalną linię zabudowy”.
2168.	<b>2279</b>	[...]*	<b>Popiera</b> budowę planowanej drogi od północy wokół Winnicy. Początek tej drogi powinien być wspólny z zaplanowaną drogą dojazdową do oczyszczalni ścieków a nie w najbardziej niebezpiecznym miejscu ul. Bolesława Śmiałego.	obszar planu		<b>Prezydent Miasta Krakowa nie uwzględnił wniesionej uwagi</b>	<b>Uwaga pozostaje nieuwzględniona przez Radę Miasta Krakowa</b>	<b>Uwaga nieuwzględniona</b>  Zaprojektowany układ drogowy wynika z obowiązku zapewnienia działkom budowlanym dostępności do dróg publicznych, co szczegółowo określono w § 14 Rozporządzenia Ministra Infrastruktury z dnia 12 kwietnia 2002 r. w sprawie warunków technicznych, jakim powinny odpowiadać budynki i ich usytuowanie; art. 2 pkt. 12) i 14) ustawy o planowaniu i zagospodarowaniu przestrzennym z dnia 27 marca 2003 r. oraz art. 4 pkt. 3a) ustawy o gospodarce nieruchomościami z dnia 21 sierpnia 1997 r.  Obecnie na Osiedlu nie ma wystarczającej ilości dróg publicznych, a te które są - nie posiadają wymaganych parametrów. Projekt planu m.in. w zakresie projektowanego układu komunikacyjnego posiada niezbędne opinie i uzgodnienia.  Stanowisko Zarządu Infrastruktury Komunalnej i Transportu z dnia 7 lipca 2009 r. – pismo znak: ZIKiT/S/47152/09/IUO-UM-7/31483.
2169.	<b>2280</b>	[...]*	<ul style="list-style-type: none"> <li>• Domaga się uaktualnienia map na których został przedstawiony Plan Zagospodarowania i uwzględniania w planie uwarunkowań własnościowych.</li> <li>• W przedłożonym planie nie są naniesione na mapy istniejące budynki, stąd projektowane drogi są na terenach gdzie aktualnie stoją domy. Prowadzi się nowe drogi do działek które dysponują już dostępem do istniejących dróg. W przedłożonym planie</li> </ul>	obszar planu		<b>Prezydent Miasta Krakowa nie uwzględnił wniesionej uwagi</b>	<b>Uwaga pozostaje nieuwzględniona przez Radę Miasta Krakowa</b>	<b>Uwaga nieuwzględniona</b>  Projekt planu wskazuje docelowy układ komunikacyjny. Autor uwagi nie wskazuje przykładów poprowadzenia dróg w miejscach istniejących budynków. Projekt planu sporządzony jest w oparciu o dostępne podkłady mapowe.

			nie są naniesione istniejące drogi: ul. Stępcie droga zaprojektowana bez końcowego odcinka.					
2170.	<b>2281</b>	[...]*	<b>Żąda</b> dopuszczenia drugiej linii zabudowy, zgodnie z uwagą Komisji Planowania Przestrzennego i Ochrony Środowiska RMK	obszar planu		<b>Prezydent Miasta Krakowa nie uwzględnił wniesionej uwagi</b>	<b>Uwaga pozostaje nieuwzględniona przez Radę Miasta Krakowa</b>	<b>Uwaga nieuwzględniona</b>  W projekcie planu nie dopuszcza się trzeciego i dalszych rzędów zabudowy. Tym samym dopuszcza się lokalizację drugiego rzędu zabudowy. Jednak zgodnie z ustaleniami planu każda nowo wydzielana działka budowlana w pierwszym i drugim rzędzie zabudowy musi mieć zapewniony dostęp do drogi publicznej w rozumieniu przepisów szczególnych.
2171.	<b>2282</b>	[...]*	<b>Nie zgadza się na:</b> • przekształcenie ulic Bogucianka i Bolesława Śmiałego w drogi zbiorcze  <b>Proponuje:</b> zaplanować chodniki i remont drogi zgodnie z przygotowanym już planem przygotowanym na zlecenie Rady Dzielnicy VIII	obszar planu		<b>Prezydent Miasta Krakowa nie uwzględnił wniesionej uwagi</b>	<b>Uwaga pozostaje nieuwzględniona przez Radę Miasta Krakowa</b>	<b>Uwaga nieuwzględniona</b>  Zaprojektowany układ drogowy wynika z obowiązku zapewnienia działkom budowlanym dostępności do dróg publicznych, co szczegółowo określono w § 14 Rozporządzenia Ministra Infrastruktury z dnia 12 kwietnia 2002 r. w sprawie warunków technicznych, jakim powinny odpowiadać budynki i ich usytuowanie; art. 2 pkt. 12) i 14) ustawy o planowaniu i zagospodarowaniu przestrzennym z dnia 27 marca 2003 r. oraz art. 4 pkt. 3a) ustawy o gospodarce nieruchomościami z dnia 21 sierpnia 1997 r.  Obecnie na Osiedlu nie ma wystarczającej ilości dróg publicznych, a te które są - nie posiadają wymaganych parametrów. Projekt planu m.in. w zakresie projektowanego układu komunikacyjnego posiada niezbędne opinie i uzgodnienia.  Stanowisko Zarządu Infrastruktury Komunalnej i Transportu z dnia 7 lipca 2009 r. – pismo znak: ZIKiT/S/47152/09/IUO-UM-7/31483.
2172.	<b>2283</b>	[...]*	<b>Żąda</b> usunięcia zapisu całkowitego zakazu rozbudowy lub nadbudowy domów zlokalizowanych przy ul. Bogucianka i Bolesława Śmiałego z racji na zapis o odległości 5 lub 8 m jezdni dla MN1, MN2, MN3, MN4 (zakaz rozbudowy, nadbudowy).	obszar planu		<b>Prezydent Miasta Krakowa nie uwzględnił wniesionej uwagi</b>	<b>Uwaga pozostaje nieuwzględniona przez Radę Miasta Krakowa</b>	<b>Uwaga nieuwzględniona</b>  Ograniczenia w kształtowaniu zabudowy w sąsiedztwie dróg mają na celu ochronę projektowanych korytarzy transportowych przed lokalizacją nowych budynków lub rozbudową istniejących.  Zaprojektowany układ drogowy wynika z obowiązku zapewnienia działkom budowlanym dostępności do dróg publicznych, co szczegółowo określono w § 14 Rozporządzenia Ministra Infrastruktury z dnia 12 kwietnia 2002 r. w sprawie warunków technicznych, jakim powinny odpowiadać budynki i ich usytuowanie; art. 2 pkt. 12) i 14) ustawy o planowaniu i zagospodarowaniu przestrzennym z dnia 27 marca 2003 r. oraz art. 4 pkt. 3a) ustawy o gospodarce nieruchomościami z dnia 21 sierpnia 1997 r.  Obecnie na Osiedlu nie ma wystarczającej ilości dróg publicznych, a te które są - nie posiadają wymaganych parametrów. Projekt planu m.in. w zakresie projektowanego układu komunikacyjnego posiada niezbędne opinie i uzgodnienia.  Stanowisko Zarządu Infrastruktury Komunalnej i Transportu z dnia 7 lipca 2009 r. – pismo znak: ZIKiT/S/47152/09/IUO-UM-7/31483.
2173.	<b>2284</b>	[...]*	<b>Żąda</b> wykreślenia z planów ograniczenia możliwości zabudowy działek o szerokości mniejszej niż 16 m dla terenów MN1, MN2 oraz mniejszej niż 20 m dla terenów MN4 zgodnie z uwagą do planu Komisji Planowania	obszar planu		<b>Prezydent Miasta Krakowa częściowo nie uwzględnił wniesionej uwagi</b>	<b>Uwaga pozostaje częściowo nieuwzględniona przez Radę Miasta Krakowa</b>	<b>Uwaga uwzględniona częściowo</b>  Uwaga uwzględniona częściowo w zakresie zmniejszenia minimalnej szerokości działki budowlanej. Zmiana polegać będzie na doprecyzowaniu zapisu, który odnosić się będzie do nowo wydzielanych działek budowlanych. Wskaźnik szerokości działki zostanie ujednolicony na całym obszarze planu tj. określony jako minimalny zgodnie z przepisami odrębnymi.

			Przestrzennego i Ochrony Środowiska RMK (większość działek nie spełnia tego warunku – są węższe).					
2174.	<b>2285</b>	[...]*	<b>Żąda</b> wykreślenia zakazu wznoszenia wolnostojących obiektów usługowych w terenach MN – zablokuje to np. przeznaczenia domu na działalność gastronomiczną, mini-pensjonatu.  <b>Proponuje</b> zezwolić na wznoszenie obiektów usługowych do obsługi ruchu turystycznego.	obszar planu		<b>Prezydent Miasta Krakowa nie uwzględnił wniesionej uwagi</b>	<b>Uwaga pozostaje nieuwzględniona przez Radę Miasta Krakowa</b>	<b>Uwaga nieuwzględniona</b>  Tyniec – Osiedle to teren o dominującym przeznaczeniu pod budownictwo mieszkaniowe. Zapisy dopuszczające lokalizację usług są wystarczające.
2175.	<b>2286</b>	[...]*	<b>Nie zgadza się na</b> planowane wyburzenie budynku dawnego przedszkola, który ma być przeznaczony po adaptacji na ośrodek zdrowia i plac zabaw dla dzieci z Przedszkola nr 133.	obszar planu		<b>Prezydent Miasta Krakowa nie uwzględnił wniesionej uwagi</b>	<b>Uwaga pozostaje nieuwzględniona przez Radę Miasta Krakowa</b>	<b>Uwaga nieuwzględniona</b>  Zaprojektowana droga dojazdowa KDD umożliwia lepsze skomunikowanie terenów mieszkaniowych położonych w rejonie ul. Heligundy oraz Wałgierza Wdałego. Dla realizacji usług publicznych przeznaczono tereny w rejonie ul. Dziewiarzy. Ośrodek zdrowia mógłby powstać wg planu w obrębie terenów zabudowy usługowej – usługi publiczne (UP1) – w § 20 ust. 1 pkt. 1/ lit. b/ wskazano jako przeznaczenie podstawowe m.in. obiekty zdrowia.
2176.	<b>2287</b>	[...]*	<b>Żąda</b> zmniejszenia strefy ochronnej od lasów bez możliwości zabudowy z 30m. Mieszkańcy Tyńca nie są bandą wandalów chcących niszczyć lasy, które częstokroć sami sadziliśmy. W Tyńcu bardzo dużo budynków np. na Obrony Tyńca, Danusi Jurandówny czy Wałgierza Wdałego jest usytuowanych w bezpośrednim sąsiedztwie lasu.	obszar planu		<b>Prezydent Miasta Krakowa nie uwzględnił wniesionej uwagi</b>	<b>Uwaga pozostaje nieuwzględniona przez Radę Miasta Krakowa</b>	<b>Uwaga nieuwzględniona</b>  Projekt planu uzyskał uzgodnienie przez Lasy Państwowe Nadleśnictwo Myślenice - Pismo znak: Z-2120/MPZP-24/08 z dnia 21.07.2008, w którym wskazuje że: „minimalna odległość pomiędzy granicą terenów leśnych, a granicą terenów budownictwa wynosi 30 m i w takiej odległości od lasu należy poprowadzić nieprzekraczalną linię zabudowy”.
2177.	<b>2289</b>	[...]*	<b>Popiera</b> budowę planowanej drogi od północy wokół Winnicy. Początek tej drogi powinien być wspólny z zaplanowaną drogą dojazdową do oczyszczalni ścieków a nie w najbardziej niebezpiecznym miejscu	obszar planu		<b>Prezydent Miasta Krakowa nie uwzględnił wniesionej uwagi</b>	<b>Uwaga pozostaje nieuwzględniona przez Radę Miasta Krakowa</b>	<b>Uwaga nieuwzględniona</b>  Zaprojektowany układ drogowy wynika z obowiązku zapewnienia działkom budowlanym dostępności do dróg publicznych, co szczegółowo określono w § 14 Rozporządzenia Ministra Infrastruktury z dnia 12 kwietnia 2002 r. w sprawie warunków technicznych, jakim powinny odpowiadać budynki i ich usytuowanie; art. 2 pkt. 12) i 14) ustawy o planowaniu i zagospodarowaniu przestrzennym z dnia 27 marca 2003 r. oraz art. 4 pkt. 3a) ustawy o gospodarce nieruchomościami z dnia 21 sierpnia 1997 r.  Obecnie na Osiedlu nie ma wystarczającej ilości dróg publicznych, a te które są - nie posiadają

			ul. Bolesława Śmiałego.					wymaganych parametrów. Projekt planu m.in. w zakresie projektowanego układu komunikacyjnego posiada niezbędne opinie i uzgodnienia.  Stanowisko Zarządu Infrastruktury Komunalnej i Transportu z dnia 7 lipca 2009 r. – pismo znak: ZIKiT/S/47152/09/IUO-UM-7/31483.
2178.	<b>2290</b>	[...]*	<ul style="list-style-type: none"> <li>• Domaga się uaktualnienia map na których został przedstawiony Plan Zagospodarowania i uwzględniania w planie uwarunkowań własnościowych.</li> <li>• W przedłożonym planie nie są naniesione na mapy istniejące budynki, stąd projektowane drogi są na terenach gdzie aktualnie stoją domy. Prowadzi się nowe drogi do działek które dysponują już dostępem do istniejących dróg. W przedłożonym planie nie są naniesione istniejące drogi: ul. Sępice droga zaprojektowana bez końcowego odcinka.</li> </ul>	obszar planu		<b>Prezydent Miasta Krakowa nie uwzględnił wniesionej uwagi</b>	<b>Uwaga pozostaje nieuwzględniona przez Radę Miasta Krakowa</b>	<p><b>Uwaga nieuwzględniona</b></p> <p>Projekt planu wskazuje docelowy układ komunikacyjny. Autor uwagi nie wskazuje przykładów poprowadzenia dróg w miejscach istniejących budynków. Projekt planu sporządzany jest w oparciu o dostępne podkłady mapowe.</p>
2179.	<b>2291</b>	[...]*	<b>Żąda</b> dopuszczenia drugiej linii zabudowy, zgodnie z uwagą Komisji Planowania Przestrzennego i Ochrony Środowiska RMK	obszar planu		<b>Prezydent Miasta Krakowa nie uwzględnił wniesionej uwagi</b>	<b>Uwaga pozostaje nieuwzględniona przez Radę Miasta Krakowa</b>	<p><b>Uwaga nieuwzględniona</b></p> <p>W projekcie planu nie dopuszcza się trzeciego i dalszych rzędów zabudowy. Tym samym dopuszcza się lokalizację drugiego rzędu zabudowy. Jednak zgodnie z ustaleniami planu każda nowo wydzielana działka budowlana w pierwszym i drugim rzędzie zabudowy musi mieć zapewniony dostęp do drogi publicznej w rozumieniu przepisów szczególnych.</p>
2180.	<b>2292</b>	[...]*	<p><b>Nie zgadza się na:</b></p> <ul style="list-style-type: none"> <li>• przekształcenie ulic Bogucianka i Bolesława Śmiałego w drogi zbiorcze</li> </ul> <p><b>Proponuje:</b> zaplanować chodniki i remont drogi zgodnie z przygotowanym już planem przygotowanym na zlecenie Rady Dzielnicy VIII</p>	obszar planu		<b>Prezydent Miasta Krakowa nie uwzględnił wniesionej uwagi</b>	<b>Uwaga pozostaje nieuwzględniona przez Radę Miasta Krakowa</b>	<p><b>Uwaga nieuwzględniona</b></p> <p>Zaprojektowany układ drogowy wynika z obowiązku zapewnienia działkom budowlanym dostępności do dróg publicznych, co szczegółowo określono w § 14 Rozporządzenia Ministra Infrastruktury z dnia 12 kwietnia 2002 r. w sprawie warunków technicznych, jakim powinny odpowiadać budynki i ich usytuowanie; art. 2 pkt. 12) i 14) ustawy o planowaniu i zagospodarowaniu przestrzennym z dnia 27 marca 2003 r. oraz art. 4 pkt. 3a) ustawy o gospodarce nieruchomościami z dnia 21 sierpnia 1997 r.</p> <p>Obecnie na Osiedlu nie ma wystarczającej ilości dróg publicznych, a te które są - nie posiadają wymaganych parametrów. Projekt planu m.in. w zakresie projektowanego układu komunikacyjnego posiada niezbędne opinie i uzgodnienia.  Stanowisko Zarządu Infrastruktury Komunalnej i Transportu z dnia 7 lipca 2009 r. – pismo znak: ZIKiT/S/47152/09/IUO-UM-7/31483.</p>
2181.	<b>2293</b>	[...]*	<b>Żąda</b> usunięcia zapisu	obszar planu		<b>Prezydent Miasta</b>	<b>Uwaga pozostaje nieuwzględniona</b>	<p><b>Uwaga nieuwzględniona</b></p>



			całkowitego zakazu rozbudowy lub nadbudowy domów zlokalizowanych przy ul. Bogucianka i Bolesława Śmiałego z racji na zapis o odległości 5 lub 8 m jezdnii dla MN1, MN2, MN3, MN4 (zakaz rozbudowy, nadbudowy).			<b>Krakowa nie uwzględnił wniesionej uwagi</b>	<b>przez Radę Miasta Krakowa</b>	Ograniczenia w kształtowaniu zabudowy w sąsiedztwie dróg mają na celu ochronę projektowanych korytarzy transportowych przed lokalizacją nowych budynków lub rozbudową istniejących.  Zaprojektowany układ drogowy wynika z obowiązku zapewnienia działkom budowlanym dostępności do dróg publicznych, co szczegółowo określono w § 14 Rozporządzenia Ministra Infrastruktury z dnia 12 kwietnia 2002 r. w sprawie warunków technicznych, jakim powinny odpowiadać budynki i ich usytuowanie; art. 2 pkt. 12) i 14) ustawy o planowaniu i zagospodarowaniu przestrzennym z dnia 27 marca 2003 r. oraz art. 4 pkt. 3a) ustawy o gospodarce nieruchomościami z dnia 21 sierpnia 1997 r.  Obecnie na Osiedlu nie ma wystarczającej ilości dróg publicznych, a te które są - nie posiadają wymaganych parametrów. Projekt planu m.in. w zakresie projektowanego układu komunikacyjnego posiada niezbędne opinie i uzgodnienia.  Stanowisko Zarządu Infrastruktury Komunalnej i Transportu z dnia 7 lipca 2009 r. – pismo znak: ZIKiT/S/47152/09/IUO-UM-7/31483.
2182.	<b>2294</b>	[...]*	<b>Żąda</b> wykreślenia z planów ograniczenia możliwości zabudowy działek o szerokości mniejszej niż 16 m dla terenów MN1, MN2 oraz mniejszej niż 20 m dla terenów MN4 zgodnie z uwagą do planu Komisji Planowania Przestrzennego i Ochrony Środowiska RMK (większość działek nie spełnia tego warunku – są węższe).	obszar planu		<b>Prezydent Miasta Krakowa częściowo nie uwzględnił wniesionej uwagi</b>	<b>Uwaga pozostaje częściowo nieuwzględniona przez Radę Miasta Krakowa</b>	<b>Uwaga uwzględniona częściowo</b>  Uwaga uwzględniona częściowo w zakresie zmniejszenia minimalnej szerokości działki budowlanej. Zmiana polegać będzie na doprecyzowaniu zapisu, który odnosi się będzie do nowo wydzielanych działek budowlanych. Wskaźnik szerokości działki zostanie ujednolicony na całym obszarze planu tj. określony jako minimalny zgodnie z przepisami odrębnymi.
2183.	<b>2295</b>	[...]*	<b>Żąda</b> wykreślenia zakazu wznoszenia wolnostojących obiektów usługowych w terenach MN – zablokuje to np. przeznaczenia domu na działalność gastronomiczną, mini-pensjonatu.  <b>Proponuje</b> zezwolić na wznoszenie obiektów usługowych do obsługi ruchu turystycznego.	obszar planu		<b>Prezydent Miasta Krakowa nie uwzględnił wniesionej uwagi</b>	<b>Uwaga pozostaje nieuwzględniona przez Radę Miasta Krakowa</b>	<b>Uwaga nieuwzględniona</b>  Tyniec – Osiedle to teren o dominującym przeznaczeniu pod budownictwo mieszkaniowe. Zapisy dopuszczające lokalizację usług są wystarczające.
2184.	<b>2296</b>	[...]*	<b>Nie zgadza się na</b> planowane wyburzenie budynku dawnego przedszkola, który ma być przeznaczony po adaptacji na ośrodek zdrowia i plac zabaw dla dzieci z Przedszkola nr 133.	obszar planu		<b>Prezydent Miasta Krakowa nie uwzględnił wniesionej uwagi</b>	<b>Uwaga pozostaje nieuwzględniona przez Radę Miasta Krakowa</b>	<b>Uwaga nieuwzględniona</b>  Zaprojektowana droga dojazdowa KDD umożliwia lepsze skomunikowanie terenów mieszkaniowych położonych w rejonie ul. Heligundy oraz Wąlgierza Wdałego. Dla realizacji usług publicznych przeznaczono tereny w rejonie ul. Dziewiarzy. Ośrodek zdrowia mógłby powstać wg planu w obrębie terenów zabudowy usługowej – usługi publiczne (UP1) – w § 20 ust. 1 pkt. 1/ lit. b/ wskazano jako przeznaczenie podstawowe m.in. obiekty zdrowia.

2185.	<b>2297</b>	[...]*	<b>Żąda</b> zmniejszenia strefy ochronnej od lasów bez możliwości zabudowy z 30m. Mieszkańcy Tyńca nie są bandą wandalów chcących niszczyć lasy, które częstokroć sami sadziliśmy. W Tyńcu bardzo dużo budynków np. na Obrony Tyńca, Danusi Jurandówny czy Włgierza Wdątego jest usytuowanych w bezpośrednim sąsiedztwie lasu.	obszar planu		<b>Prezydent Miasta Krakowa nie uwzględnił wniesionej uwagi</b>	<b>Uwaga pozostaje nieuwzględniona przez Radę Miasta Krakowa</b>	<b>Uwaga nieuwzględniona</b>  Projekt planu uzyskał uzgodnienie przez Lasy Państwowe Nadleśnictwo Myślenice - Pismo znak: Z-2120/MPZP-24/08 z dnia 21.07.2008, w którym wskazuje że: „minimalna odległość pomiędzy granicą terenów leśnych, a granicą terenów budownictwa wynosi 30 m i w takiej odległości od lasu należy poprowadzić nieprzekraczalną linię zabudowy”.
2186.	<b>2299</b>	[...]*	<b>Popiera</b> budowę planowanej drogi od północy wokół Winnicy. Początek tej drogi powinien być wspólny z zaplanowaną drogą dojazdową do oczyszczalni ścieków a nie w najbardziej niebezpiecznym miejscu ul. Bolesława Śmiałego.	obszar planu		<b>Prezydent Miasta Krakowa nie uwzględnił wniesionej uwagi</b>	<b>Uwaga pozostaje nieuwzględniona przez Radę Miasta Krakowa</b>	<b>Uwaga nieuwzględniona</b>  Zaprojektowany układ drogowy wynika z obowiązku zapewnienia działkom budowlanym dostępności do dróg publicznych, co szczegółowo określono w § 14 Rozporządzenia Ministra Infrastruktury z dnia 12 kwietnia 2002 r. w sprawie warunków technicznych, jakim powinny odpowiadać budynki i ich usytuowanie; art. 2 pkt. 12) i 14) ustawy o planowaniu i zagospodarowaniu przestrzennym z dnia 27 marca 2003 r. oraz art. 4 pkt. 3a) ustawy o gospodarce nieruchomościami z dnia 21 sierpnia 1997 r.  Obecnie na Osiedlu nie ma wystarczającej ilości dróg publicznych, a te które są - nie posiadają wymaganych parametrów. Projekt planu m.in. w zakresie projektowanego układu komunikacyjnego posiada niezbędne opinie i uzgodnienia.  Stanowisko Zarządu Infrastruktury Komunalnej i Transportu z dnia 7 lipca 2009 r. – pismo znak: ZIKiT/S/47152/09/IUO-UM-7/31483.

\* wyłączenie jawności w zakresie danych osobowych; na podstawie art. 1 i 6 ustawy z dnia 29 sierpnia 1997r. o ochronie danych osobowych (Dz. U. z 2002 r., Nr. 101, poz. 926 z późn. zm.);  
jawność wyłączył: Tomasz Babicz - inspektor w Biurze Planowania Przestrzennego UMK

TABELA 18/23

Lp.	UWAGA NR:	IMIĘ I NAZWISKO wnoszących uwagę:	TREŚĆ UWAGI	DOTYCZY DZIAŁEK	USTALENIA PROJEKTU PLANU:	ROZSTRZYGNIĘCIE W SPRAWIE ROZPATRZENIA UWAGI		Wyjaśnienie
1	2	3	4	5	6	7		8
2187.	<b>2300</b>	[...]*	<ul style="list-style-type: none"> <li>• Domaga się uaktualnienia map na których został przedstawiony Plan Zagospodarowania i uwzględniania w planie uwarunkowań własnościowych.</li> <li>• W przedłożonym planie nie są naniesione na mapy istniejące budynki, stąd projektowane drogi są na terenach gdzie aktualnie stoją domy. Prowadzi się nowe drogi do działek które dysponują już dostępem do istniejących dróg.</li> <li>• W przedłożonym planie nie są naniesione istniejące drogi: ul. Stępcice droga zaprojektowana bez końcowego odcinka.</li> </ul>	obszar planu		<b>Prezydent Miasta Krakowa nie uwzględnił wniesionej uwagi</b>	<b>Uwaga pozostaje nieuwzględniona przez Radę Miasta Krakowa</b>	<b>Uwaga nieuwzględniona</b> Projekt planu wskazuje docelowy układ komunikacyjny. Autor uwagi nie wskazuje przykładów poprowadzenia dróg w miejscach istniejących budynków. Projekt planu sporządzany jest w oparciu o dostępne podkłady mapowe.
2188.	<b>2302</b>	[...]*	<b>Żąda</b> zmniejszenia strefy ochronnej od lasów bez możliwości zabudowy z 30m. Mieszkańcy Tyńca nie są bandą wandalii chcących niszczyć lasy, które częstokroć sami sadziliśmy. W Tyńcu bardzo dużo budynków np. na Obrony Tyńca, Danusi Jurandówny czy Wąglerza Wdalego jest usytuowanych w bezpośrednim sąsiedztwie lasu.	obszar planu		<b>Prezydent Miasta Krakowa nie uwzględnił wniesionej uwagi</b>	<b>Uwaga pozostaje nieuwzględniona przez Radę Miasta Krakowa</b>	<b>Uwaga nieuwzględniona</b> Projekt planu uzyskał uzgodnienie przez Lasy Państwowe Nadleśnictwo Myślenice - Pismo znak: Z-2120/MPZP-24/08 z dnia 21.07.2008, w którym wskazuje że: „minimalna odległość pomiędzy granicą terenów leśnych, a granicą terenów budownictwa wynosi 30 m i w takiej odległości od lasu należy poprowadzić nieprzekraczalną linię zabudowy”.
2189.	<b>2303</b>	[...]*	<b>Żąda</b> zmniejszenia strefy ochronnej od lasów bez możliwości zabudowy z 30m.	213/6 Obręb 75	<b>MN4 KDD</b>	<b>Prezydent Miasta Krakowa nie uwzględnił wniesionej uwagi</b>	<b>Uwaga pozostaje nieuwzględniona przez Radę Miasta Krakowa</b>	<b>Uwaga nieuwzględniona</b> Projekt planu uzyskał uzgodnienie przez Lasy Państwowe Nadleśnictwo Myślenice - Pismo znak: Z-2120/MPZP-24/08 z dnia 21.07.2008, w którym wskazuje że: „minimalna odległość pomiędzy granicą terenów leśnych, a granicą terenów budownictwa wynosi 30 m i w takiej odległości od lasu należy poprowadzić nieprzekraczalną linię zabudowy”.

								W projekcie planu wskazano na rysunku planu strefę zakazu lokalizacji nowych obiektów kubaturowych w odległości 30 m od granicy użytków leśnych o powierzchni większej niż 2 ha. W zasięgu tej strefy obowiązuje zakaz lokalizacji nowych obiektów kubaturowych.
2190.	<b>2304</b>	[...]*	<b>Wnosi</b> o zachowanie ul. Bogucianka jako drogi lokalnej Wnosi o wprowadzenie tam ograniczenia prędkości wraz z wkomponowaniem chodników	obszar planu		<b>Prezydent Miasta Krakowa nie uwzględnił wniesionej uwagi</b>	<b>Uwaga pozostaje nieuwzględniona przez Radę Miasta Krakowa</b>	<p><b>Uwaga nieuwzględniona</b></p> <p>Zaprojektowany układ drogowy wynika z obowiązku zapewnienia działkom budowlanym dostępności do dróg publicznych, co szczegółowo określono w § 14 Rozporządzenia Ministra Infrastruktury z dnia 12 kwietnia 2002 r. w sprawie warunków technicznych, jakim powinny odpowiadać budynki i ich usytuowanie; art. 2 pkt. 12) i 14) ustawy o planowaniu i zagospodarowaniu przestrzennym z dnia 27 marca 2003 r. oraz art. 4 pkt. 3a) ustawy o gospodarce nieruchomościami z dnia 21 sierpnia 1997 r.</p> <p>Obecnie na Osiedlu nie ma wystarczającej ilości dróg publicznych, a te które są - nie posiadają wymaganych parametrów. Projekt planu m.in. w zakresie projektowanego układu komunikacyjnego posiada niezbędne opinie i uzgodnienia.</p> <p>Stanowisko Zarządu Infrastruktury Komunalnej i Transportu z dnia 7 lipca 2009 r. – pismo znak: ZIKiT/S/47152/09/IUO-UM-7/31483.</p> <p>Projekt nie reguluje kwestii ograniczeń prędkości na drogach.</p>
2191.	<b>2305</b>	[...]*	<b>Wnosi o:</b> 1.uwzględnienie w planie budowy budynku mieszkalno-gospodarczego 2.prosi o zgodę na budowę budynku mieszkalno-gospodarczego 3.prosi o zgodę na rozbudowę bud. mieszkalnego	1. 87 i 88 obręb 77 2. 90 i 89 obręb 77 3. 88 obręb 77	<b>Dotyczy działki 87 i 88:</b> MN4 R2 RL KDD  <b>Dotyczy działki 90:</b> MN4 R2 KDD  <b>Dotyczy działki 89:</b> RL	<b>Prezydent Miasta Krakowa częściowo nie uwzględnił wniesionej uwagi</b>	<b>Uwaga pozostaje częściowo nieuwzględniona przez Radę Miasta Krakowa</b>	<p><b>Uwaga uwzględniona częściowo</b> dla działek 87, 88 i 90 zgodnie ze Studium – zasięg terenów MN. Realizacja zabudowy musi uwzględniać pozostałe ustalenia planu.</p> <p><b>Uwaga nieuwzględniona</b> dla działki 89 oraz częściowo dla działek 87, 88 i 90 – działka 89 w całości oraz północna część działek 87, 88 i 90 zgodnie ze Studium znajdują się w obrębie terenów otwartych, w których obowiązuje całkowite wykluczenie prawa zabudowy – art. 9 ust. 4 ustawy o planowaniu i zagospodarowaniu przestrzennym z dnia 27 marca 2003 r.</p>
2192.	<b>2306</b>	[...]*	<b>Sprzeciw wobec:</b> 1.zasad jedna działka – jeden dom 2.poszerzenia ulic 3.braku planu kanalizacji 4.wyburzeniu budynku dawnego przedszkola 5.ograniczeniu możliwości powstania nowych bud. mieszkalnych	obszar planu		<b>Prezydent Miasta Krakowa częściowo nie uwzględnił wniesionej uwagi</b>	<b>Uwaga pozostaje częściowo nieuwzględniona przez Radę Miasta Krakowa</b>	<p><b>Uwaga uwzględniona</b> w zakresie wykreślenia zapisu dotyczącego zasady lokalizacji jednego budynku mieszkalnego na jednej działce budowlanej</p> <p><b>Uwaga nieuwzględniona</b> w pozostałym zakresie</p> <p>Zaprojektowany układ drogowy wynika z obowiązku zapewnienia działkom budowlanym dostępności do dróg publicznych, co szczegółowo określono w § 14 Rozporządzenia Ministra Infrastruktury z dnia 12 kwietnia 2002 r. w sprawie warunków technicznych, jakim powinny odpowiadać budynki i ich usytuowanie; art. 2 pkt. 12) i 14) ustawy o planowaniu i zagospodarowaniu przestrzennym z dnia 27 marca 2003 r. oraz art. 4 pkt. 3a) ustawy o gospodarce nieruchomościami z dnia 21 sierpnia 1997 r.</p> <p>Obecnie na Osiedlu nie ma wystarczającej ilości dróg publicznych, a te które są - nie posiadają wymaganych parametrów. Projekt planu m.in. w zakresie projektowanego układu komunikacyjnego posiada niezbędne opinie i uzgodnienia.</p> <p>Stanowisko Zarządu Infrastruktury Komunalnej i Transportu z dnia 7 lipca 2009 r. – pismo znak: ZIKiT/S/47152/09/IUO-UM-7/31483.</p> <p>W projekcie planu zaprojektowano przebiegi infrastruktury wodociągowej i kanalizacyjnej – Załącznik nr 2 – Infrastruktura techniczna.</p> <p>Zaprojektowana droga dojazdowa KDD umożliwi lepsze skomunikowanie terenów mieszkaniowych położonych w rejonie ul. Heligundy oraz Walgierza Wdalego. Dla realizacji usług publicznych przeznaczono tereny w rejonie ul. Dziewiarzy.</p>

								<p>Ośrodek zdrowia mógłby powstać wg planu w obrębie terenów zabudowy usługowej – usługi publiczne (UP1) – w § 20 ust. 1 pkt. 1/ lit. b/ wskazano jako przeznaczenie podstawowe m.in. obiekty zdrowia.</p> <p>Możliwość przeznaczenia terenów pod zabudowę mieszkaniową zależne jest m.in. od Studium uwarunkowań i kierunków zagospodarowania przestrzennego miasta Krakowa jak również pozostałych uwarunkowań przestrzennych, prawnych oraz opinii i uzgodnień.</p>
2193.	<b>2307</b>	[...]*	<ul style="list-style-type: none"> <li>Domaga się uaktualnienia map na których został przedstawiony Plan Zagospodarowania i uwzględniania w planie uwarunkowań własnościowych.</li> <li>W przedłożonym planie nie są naniesione na mapy istniejące budynki, stąd projektowane drogi są na terenach gdzie aktualnie stoją domy. Prowadzi się nowe drogi do działek które dysponują już dostępem do istniejących dróg.</li> <li>W przedłożonym planie nie są naniesione istniejące drogi: ul. Stepice droga zaprojektowana bez końcowego odcinka.</li> </ul>	obszar planu		<b>Prezydent Miasta Krakowa nie uwzględnił wniesionej uwagi</b>	<b>Uwaga pozostaje nieuwzględniona przez Radę Miasta Krakowa</b>	<p><b>Uwaga nieuwzględniona</b></p> <p>Projekt planu wskazuje docelowy układ komunikacyjny. Autor uwagi nie wskazuje przykładów poprowadzenia dróg w miejscach istniejących budynków. Projekt planu sporządzany jest w oparciu o dostępne podkłady mapowe.</p>
2194.	<b>2308</b>	[...]*	<b>Żąda</b> usunięcia zapisu całkowitego zakazu rozbudowy lub nadbudowy domów zlokalizowanych przy ul. Bogucianka i Bolesława Śmiałego z racji na zapis o odległości 5 lub 8 m jezdni dla MN1, MN2, MN3, MN4 (zakaz rozbudowy, nadbudowy).	obszar planu		<b>Prezydent Miasta Krakowa nie uwzględnił wniesionej uwagi</b>	<b>Uwaga pozostaje nieuwzględniona przez Radę Miasta Krakowa</b>	<p><b>Uwaga nieuwzględniona</b></p> <p>Ograniczenia w kształtowaniu zabudowy w sąsiedztwie dróg mają na celu ochronę projektowanych korytarzy transportowych przed lokalizacją nowych budynków lub rozbudową istniejących.</p> <p>Zaprojektowany układ drogowy wynika z obowiązku zapewnienia działkom budowlanym dostępności do dróg publicznych, co szczegółowo określono w § 14 Rozporządzenia Ministra Infrastruktury z dnia 12 kwietnia 2002 r. w sprawie warunków technicznych, jakim powinny odpowiadać budynki i ich usytuowanie; art. 2 pkt. 12) i 14) ustawy o planowaniu i zagospodarowaniu przestrzennym z dnia 27 marca 2003 r. oraz art. 4 pkt. 3a) ustawy o gospodarce nieruchomościami z dnia 21 sierpnia 1997 r.</p> <p>Obecnie na Osiedlu nie ma wystarczającej ilości dróg publicznych, a te które są - nie posiadają wymaganych parametrów.</p> <p>Projekt planu m.in. w zakresie projektowanego układu komunikacyjnego posiada niezbędne opinie i uzgodnienia.</p> <p>Stanowisko Zarządu Infrastruktury Komunalnej i Transportu z dnia 7 lipca 2009 r. – pismo znak: ZIKIT/S/47152/09/IUO-UM-7/31483.</p>
2195.	<b>2309</b>	[...]*	<b>Żąda</b> dopuszczenia drugiej linii zabudowy, zgodnie z uwagą Komisji Planowania Przestrzennego i Ochrony Środowiska	obszar planu		<b>Prezydent Miasta Krakowa nie uwzględnił wniesionej uwagi</b>	<b>Uwaga pozostaje nieuwzględniona przez Radę Miasta Krakowa</b>	<p><b>Uwaga nieuwzględniona</b></p> <p>W projekcie planu nie dopuszcza się trzeciego i dalszych rzędów zabudowy. Tym samym dopuszcza się lokalizację drugiego rzędu zabudowy.</p> <p>Jednak zgodnie z ustaleniami planu każda nowo wydzielana działka budowlana w pierwszym i drugim rzędzie zabudowy musi mieć zapewniony dostęp do drogi publicznej w rozumieniu przepisów szczególnych.</p>

			RMK					
2196.	<b>2310</b>	[...]*	<p><b>Nie zgadza się na:</b></p> <ul style="list-style-type: none"> <li>przekształcenie ulic Bogucianka i Bolesława Śmiałego w drogi zbiorcze</li> </ul> <p><b>Proponuje:</b></p> <ul style="list-style-type: none"> <li>zaplanować chodniki i remont drogi zgodnie z przygotowanym już planem przygotowanym na zlecenie Rady Dzielnicy VIII</li> </ul>	obszar planu		<b>Prezydent Miasta Krakowa nie uwzględnił wniesionej uwagi</b>	<b>Uwaga pozostaje nieuwzględniona przez Radę Miasta Krakowa</b>	<p><b>Uwaga nieuwzględniona</b></p> <p>Zaprojektowany układ drogowy wynika z obowiązku zapewnienia działkom budowlanym dostępności do dróg publicznych, co szczegółowo określono w § 14 Rozporządzenia Ministra Infrastruktury z dnia 12 kwietnia 2002 r. w sprawie warunków technicznych, jakim powinny odpowiadać budynki i ich usytuowanie; art. 2 pkt. 12) i 14) ustawy o planowaniu i zagospodarowaniu przestrzennym z dnia 27 marca 2003 r. oraz art. 4 pkt. 3a) ustawy o gospodarce nieruchomościami z dnia 21 sierpnia 1997 r.</p> <p>Obecnie na Osiedlu nie ma wystarczającej ilości dróg publicznych, a te które są - nie posiadają wymaganych parametrów.</p> <p>Projekt planu m.in. w zakresie projektowanego układu komunikacyjnego posiada niezbędne opinie i uzgodnienia.</p> <p>Stanowisko Zarządu Infrastruktury Komunalnej i Transportu z dnia 7 lipca 2009 r. – pismo znak: ZIKiT/S/47152/09/IUO-UM-7/31483.</p>
2197.	<b>2311</b>	[...]*	<p><b>Żąda</b> usunięcia zapisu całkowitego zakazu rozbudowy lub nadbudowy domów zlokalizowanych przy ul. Bogucianka i Bolesława Śmiałego z racji na zapis o odległości 5 lub 8 m jezdni dla MN1, MN2, MN3, MN4 (zakaz rozbudowy, nadbudowy).</p>	obszar planu		<b>Prezydent Miasta Krakowa nie uwzględnił wniesionej uwagi</b>	<b>Uwaga pozostaje nieuwzględniona przez Radę Miasta Krakowa</b>	<p><b>Uwaga nieuwzględniona</b></p> <p>Ograniczenia w kształtowaniu zabudowy w sąsiedztwie dróg mają na celu ochronę projektowanych korytarzy transportowych przed lokalizacją nowych budynków lub rozbudową istniejących.</p> <p>Zaprojektowany układ drogowy wynika z obowiązku zapewnienia działkom budowlanym dostępności do dróg publicznych, co szczegółowo określono w § 14 Rozporządzenia Ministra Infrastruktury z dnia 12 kwietnia 2002 r. w sprawie warunków technicznych, jakim powinny odpowiadać budynki i ich usytuowanie; art. 2 pkt. 12) i 14) ustawy o planowaniu i zagospodarowaniu przestrzennym z dnia 27 marca 2003 r. oraz art. 4 pkt. 3a) ustawy o gospodarce nieruchomościami z dnia 21 sierpnia 1997 r.</p> <p>Obecnie na Osiedlu nie ma wystarczającej ilości dróg publicznych, a te które są - nie posiadają wymaganych parametrów.</p> <p>Projekt planu m.in. w zakresie projektowanego układu komunikacyjnego posiada niezbędne opinie i uzgodnienia.</p> <p>Stanowisko Zarządu Infrastruktury Komunalnej i Transportu z dnia 7 lipca 2009 r. – pismo znak: ZIKiT/S/47152/09/IUO-UM-7/31483.</p>
2198.	<b>2312</b>	[...]*	<p><b>Żąda</b> wykreślenia z planów ograniczenia możliwości zabudowy działek o szerokości mniejszej niż 16 m dla terenów MN1, MN2 oraz mniejszej niż 20 m dla terenów MN4 zgodnie z uwagą do planu Komisji Planowania Przestrzennego i Ochrony Środowiska RMK (większość działek nie spełnia tego warunku – są węższe).</p>	obszar planu		<b>Prezydent Miasta Krakowa częściowo nie uwzględnił wniesionej uwagi</b>	<b>Uwaga pozostaje częściowo nieuwzględniona przez Radę Miasta Krakowa</b>	<p><b>Uwaga uwzględniona częściowo</b></p> <p>Uwaga uwzględniona częściowo w zakresie zmniejszenia minimalnej szerokości działki budowlanej. Zmiana polegać będzie na doprecyzowaniu zapisu, który odnosić się będzie do nowo wydzielanych działek budowlanych. Wskaźnik szerokości działki zostanie ujednolicony na całym obszarze planu tj. określony jako minimalny zgodnie z przepisami odrębnymi.</p>
2199.	<b>2313</b>	[...]*	<p><b>Żąda</b> wykreślenia zakazu wznoszenia wolnostojących obiektów usługowych w terenach MN – zablokuje to np.</p>	obszar planu		<b>Prezydent Miasta Krakowa nie uwzględnił wniesionej uwagi</b>	<b>Uwaga pozostaje nieuwzględniona przez Radę Miasta Krakowa</b>	<p><b>Uwaga nieuwzględniona</b></p> <p>Tyniec – Osiedle to teren o dominującym przeznaczeniu pod budownictwo mieszkaniowe. Zapisy dopuszczające lokalizację usług są wystarczające.</p>

			przeznaczenia domu na działalność gastronomiczną, mini-pensjonatu.  <b>Proponuje</b> zezwolić na wznoszenie obiektów usługowych do obsługi ruchu turystycznego.					
2200.	<b>2314</b>	[...]*	<b>Żąda</b> zmniejszenia strefy ochronnej od lasów bez możliwości zabudowy z 30m. Mieszkańcy Tyńca nie są bandą wandalów chcących niszczyć lasy, które częstokroć sami sadziliśmy. W Tyńcu bardzo dużo budynków np. na Obrony Tyńca, Danusi Jurandówny czy Wąlgierza Wdąlega jest usytuowanych w bezpośrednim sąsiedztwie lasu.	obszar planu		<b>Prezydent Miasta Krakowa nie uwzględnił wniesionej uwagi</b>	<b>Uwaga pozostaje nieuwzględniona przez Radę Miasta Krakowa</b>	<b>Uwaga nieuwzględniona</b>  Projekt planu uzyskał uzgodnienie przez Lasy Państwowe Nadleśnictwo Myślenice - Pismo znak: Z-2120/MPZP-24/08 z dnia 21.07.2008, w którym wskazuje że: „minimalna odległość pomiędzy granicą terenów leśnych, a granicą terenów budownictwa wynosi 30 m i w takiej odległości od lasu należy poprowadzić nieprzekraczalną linię zabudowy”.
2201.	<b>2315</b>	[...]*	<b>Nie zgadza się na</b> planowane wyburzenie budynku dawnego przedszkola, który ma być przeznaczony po adaptacji na ośrodek zdrowia i plac zabaw dla dzieci z Przedszkola nr 133.	obszar planu		<b>Prezydent Miasta Krakowa nie uwzględnił wniesionej uwagi</b>	<b>Uwaga pozostaje nieuwzględniona przez Radę Miasta Krakowa</b>	<b>Uwaga nieuwzględniona</b>  Zaprojektowana droga dojazdowa KDD umożliwia lepsze skomunikowanie terenów mieszkaniowych położonych w rejonie ul. Heligundy oraz Wąlgierza Wdąlega. Dla realizacji usług publicznych przeznaczono tereny w rejonie ul. Dziewiarzy. Ośrodek zdrowia mógłby powstać wg planu w obrębie terenów zabudowy usługowej – usługi publiczne (UP1) – w § 20 ust. 1 pkt. 1/ lit. b/ wskazano jako przeznaczenie podstawowe m.in. obiekty zdrowia.
2202.	<b>2316</b>	[...]*	<b>Popiera</b> budowę planowanej drogi od północy wokół Winnicy. Początek tej drogi powinien być wspólny z zaplanowaną drogą dojazdową do oczyszczalni ścieków a nie w najbardziej niebezpiecznym miejscu ul. Bolesława Śmiałego.	obszar planu		<b>Prezydent Miasta Krakowa nie uwzględnił wniesionej uwagi</b>	<b>Uwaga pozostaje nieuwzględniona przez Radę Miasta Krakowa</b>	<b>Uwaga nieuwzględniona</b>  Zaprojektowany układ drogowy wynika z obowiązku zapewnienia działkom budowlanym dostępności do dróg publicznych, co szczegółowo określono w § 14 Rozporządzenia Ministra Infrastruktury z dnia 12 kwietnia 2002 r. w sprawie warunków technicznych, jakim powinny odpowiadać budynki i ich usytuowanie; art. 2 pkt. 12) i 14) ustawy o planowaniu i zagospodarowaniu przestrzennym z dnia 27 marca 2003 r. oraz art. 4 pkt. 3a) ustawy o gospodarce nieruchomościami z dnia 21 sierpnia 1997 r.  Obecnie na Osiedlu nie ma wystarczającej ilości dróg publicznych, a te które są - nie posiadają wymaganych parametrów. Projekt planu m.in. w zakresie projektowanego układu komunikacyjnego posiada niezbędne opinie i uzgodnienia.  Stanowisko Zarządu Infrastruktury Komunalnej i Transportu z dnia 7 lipca 2009 r. – pismo znak: ZIKiT/S/47152/09/TUO-UM-7/31483.
2203.	<b>2318</b>	[...]*	• Domaga się uaktualnienia map na których został przedstawiony Plan Zagospodarowania i uwzględniania w planie	obszar planu		<b>Prezydent Miasta Krakowa nie uwzględnił wniesionej uwagi</b>	<b>Uwaga pozostaje nieuwzględniona przez Radę Miasta Krakowa</b>	<b>Uwaga nieuwzględniona</b>  Projekt planu wskazuje docelowy układ komunikacyjny. Autor uwagi nie wskazuje przykładów poprowadzenia dróg w miejscach istniejących budynków. Projekt planu sporządzany jest w oparciu o dostępne podkłady mapowe.

			<p>uwarunkowań własnościowych.</p> <ul style="list-style-type: none"> <li>W przedłożonym planie nie są naniesione na mapy istniejące budynki, stąd projektowane drogi są na terenach gdzie aktualnie stoją domy. Prowadzi się nowe drogi do działek które dysponują już dostępem do istniejących dróg.</li> <li>W przedłożonym planie nie są naniesione istniejące drogi: ul. Stępcice droga zaprojektowana bez końcowego odcinka.</li> </ul>					
2204.	<b>2319</b>	[...]*	<p><b>Żąda</b> dopuszczenia drugiej linii zabudowy, zgodnie z uwagą Komisji Planowania Przestrzennego i Ochrony Środowiska RMK</p>	obszar planu		<b>Prezydent Miasta Krakowa nie uwzględnił wniesionej uwagi</b>	<b>Uwaga pozostaje nieuwzględniona przez Radę Miasta Krakowa</b>	<p><b>Uwaga nieuwzględniona</b></p> <p>W projekcie planu nie dopuszcza się trzeciego i dalszych rzędów zabudowy. Tym samym dopuszcza się lokalizację drugiego rzędu zabudowy. Jednak zgodnie z ustaleniami planu każda nowo wydzielana działka budowlana w pierwszym i drugim rzędzie zabudowy musi mieć zapewniony dostęp do drogi publicznej w rozumieniu przepisów szczególnych.</p>
2205.	<b>2320</b>	[...]*	<p><b>Nie zgadza się na:</b></p> <ul style="list-style-type: none"> <li>przekształcenie ulic Bogucianka i Bolesława Śmiałego w drogi zbiorcze</li> </ul> <p><b>Proponuje:</b></p> <ul style="list-style-type: none"> <li>zaplanować chodniki i remont drogi zgodnie z przygotowanym już planem przygotowanym na zlecenie Rady Dzielnicy VIII</li> </ul>	obszar planu		<b>Prezydent Miasta Krakowa nie uwzględnił wniesionej uwagi</b>	<b>Uwaga pozostaje nieuwzględniona przez Radę Miasta Krakowa</b>	<p><b>Uwaga nieuwzględniona</b></p> <p>Zaprojektowany układ drogowy wynika z obowiązku zapewnienia działkom budowlanym dostępności do dróg publicznych, co szczegółowo określono w § 14 Rozporządzenia Ministra Infrastruktury z dnia 12 kwietnia 2002 r. w sprawie warunków technicznych, jakim powinny odpowiadać budynki i ich usytuowanie; art. 2 pkt. 12) i 14) ustawy o planowaniu i zagospodarowaniu przestrzennym z dnia 27 marca 2003 r. oraz art. 4 pkt. 3a) ustawy o gospodarce nieruchomościami z dnia 21 sierpnia 1997 r.</p> <p>Obecnie na Osiedlu nie ma wystarczającej ilości dróg publicznych, a te które są - nie posiadają wymaganych parametrów. Projekt planu m.in. w zakresie projektowanego układu komunikacyjnego posiada niezbędne opinie i uzgodnienia.</p> <p>Stanowisko Zarządu Infrastruktury Komunalnej i Transportu z dnia 7 lipca 2009 r. – pismo znak: ZIKiT/S/47152/09/UO-UM-7/31483.</p>
2206.	<b>2321</b>	[...]*	<p><b>Żąda</b> usunięcia zapisu całkowitego zakazu rozbudowy lub nadbudowy domów zlokalizowanych przy ul. Bogucianka i Bolesława Śmiałego z racji na zapis o odległości 5 lub 8 m jezdni dla MN1, MN2, MN3, MN4 (zakaz rozbudowy, nadbudowy).</p>	obszar planu		<b>Prezydent Miasta Krakowa nie uwzględnił wniesionej uwagi</b>	<b>Uwaga pozostaje nieuwzględniona przez Radę Miasta Krakowa</b>	<p><b>Uwaga nieuwzględniona</b></p> <p>Ograniczenia w kształtowaniu zabudowy w sąsiedztwie dróg mają na celu ochronę projektowanych korytarzy transportowych przed lokalizacją nowych budynków lub rozbudową istniejących.</p> <p>Zaprojektowany układ drogowy wynika z obowiązku zapewnienia działkom budowlanym dostępności do dróg publicznych, co szczegółowo określono w § 14 Rozporządzenia Ministra Infrastruktury z dnia 12 kwietnia 2002 r. w sprawie warunków technicznych, jakim powinny odpowiadać budynki i ich usytuowanie; art. 2 pkt. 12) i 14) ustawy o planowaniu i zagospodarowaniu przestrzennym z dnia 27 marca 2003 r. oraz art. 4 pkt. 3a) ustawy o gospodarce nieruchomościami z dnia 21 sierpnia 1997 r.</p> <p>Obecnie na Osiedlu nie ma wystarczającej ilości dróg publicznych, a te które są - nie posiadają wymaganych parametrów. Projekt planu m.in. w zakresie projektowanego układu komunikacyjnego posiada niezbędne opinie i</p>



								uzgodnienia. Stanowisko Zarządu Infrastruktury Komunalnej i Transportu z dnia 7 lipca 2009 r. – pismo znak: ZIKIT/S/47152/09/IUO-UM-7/31483.
2207.	<b>2322</b>	[...]*	<b>Żąda</b> wykreślenia z planów ograniczenia możliwości zabudowy działek o szerokości mniejszej niż 16 m dla terenów MN1, MN2 oraz mniejszej niż 20 m dla terenów MN4 zgodnie z uwagą do planu Komisji Planowania Przestrzennego i Ochrony Środowiska RMK (większość działek nie spełnia tego warunku – są węższe).	obszar planu		<b>Prezydent Miasta Krakowa częściowo nie uwzględnił wniesionej uwagi</b>	<b>Uwaga pozostaje częściowo nieuwzględniona przez Radę Miasta Krakowa</b>	<b>Uwaga uwzględniona częściowo</b> Uwaga uwzględniona częściowo w zakresie zmniejszenia minimalnej szerokości działki budowlanej. Zmiana polegać będzie na doprecyzowaniu zapisu, który odnosi się będzie do nowo wydzielanych działek budowlanych. Wskaźnik szerokości działki zostanie ujednolicony na całym obszarze planu tj. określony jako minimalny zgodnie z przepisami odrębnymi.
2208.	<b>2323</b>	[...]*	<b>Żąda</b> wykreślenia zakazu wznoszenia wolnostojących obiektów usługowych w terenach MN – zablokuje to np. przeznaczenia domu na działalność gastronomiczną, mini-pensjonatu.  <b>Proponuje</b> zezwolić na wznoszenie obiektów usługowych do obsługi ruchu turystycznego.	obszar planu		<b>Prezydent Miasta Krakowa nie uwzględnił wniesionej uwagi</b>	<b>Uwaga pozostaje nieuwzględniona przez Radę Miasta Krakowa</b>	<b>Uwaga nieuwzględniona</b> Tyniec – Osiedle to teren o dominującym przeznaczeniu pod budownictwo mieszkaniowe. Zapisy dopuszczające lokalizację usług są wystarczające.
2209.	<b>2324</b>	[...]*	<b>Żąda</b> zmniejszenia strefy ochronnej od lasów bez możliwości zabudowy z 30m. Mieszkańcy Tyńca nie są bandą wandali chcących niszczyć lasy, które częstokroć sami sadziliśmy. W Tyńcu bardzo dużo budynków np. na Obrony Tyńca, Danusi Jurandówny czy Walgierza Wdalego jest usytuowanych w bezpośrednim sąsiedztwie lasu.	obszar planu		<b>Prezydent Miasta Krakowa nie uwzględnił wniesionej uwagi</b>	<b>Uwaga pozostaje nieuwzględniona przez Radę Miasta Krakowa</b>	<b>Uwaga nieuwzględniona</b> Projekt planu uzyskał uzgodnienie przez Lasy Państwowe Nadleśnictwo Myślenice - Pismo znak: Z-2120/MPZP-24/08 z dnia 21.07.2008, w którym wskazuje że: „minimalna odległość pomiędzy granicą terenów leśnych, a granicą terenów budownictwa wynosi 30 m i w takiej odległości od lasu należy poprowadzić nieprzekraczalną linię zabudowy”.
2210.	<b>2325</b>	[...]*	<b>Nie zgadza się na</b> planowane wyburzenie budynku dawnego przedszkola, który ma	obszar planu		<b>Prezydent Miasta Krakowa nie uwzględnił wniesionej uwagi</b>	<b>Uwaga pozostaje nieuwzględniona przez Radę Miasta Krakowa</b>	<b>Uwaga nieuwzględniona</b> Zaprojektowana droga dojazdowa KDD umożliwi lepsze skomunikowanie terenów mieszkaniowych położonych w rejonie ul. Heligundy oraz Walgierza Wdalego. Dla realizacji usług publicznych

			być przeznaczony po adaptacji na ośrodek zdrowia i plac zabaw dla dzieci z Przedszkola nr 133.					przeznaczono tereny w rejonie ul. Dziewiarzy. Ośrodek zdrowia mógłby powstać wg planu w obrębie terenów zabudowy usługowej – usługi publiczne (UP1) – w § 20 ust. 1 pkt. 1/ lit. b/ wskazano jako przeznaczenie podstawowe m.in. obiekty zdrowia.
2211.	<b>2326</b>	[...]*	<b>Popiera</b> budowę planowanej drogi od północy wokół Winnicy. Początek tej drogi powinien być wspólny z zaplanowaną drogą dojazdową do oczyszczalni ścieków a nie w najbardziej niebezpiecznym miejscu ul. Bolesława Śmiałego.	obszar planu		<b>Prezydent Miasta Krakowa nie uwzględnił wniesionej uwagi</b>	<b>Uwaga pozostaje nieuwzględniona przez Radę Miasta Krakowa</b>	<b>Uwaga nieuwzględniona</b>  Zaprojektowany układ drogowy wynika z obowiązku zapewnienia działkom budowlanym dostępności do dróg publicznych, co szczegółowo określono w § 14 Rozporządzenia Ministra Infrastruktury z dnia 12 kwietnia 2002 r. w sprawie warunków technicznych, jakim powinny odpowiadać budynki i ich usytuowanie; art. 2 pkt. 12) i 14) ustawy o planowaniu i zagospodarowaniu przestrzennym z dnia 27 marca 2003 r. oraz art. 4 pkt. 3a) ustawy o gospodarce nieruchomościami z dnia 21 sierpnia 1997 r.  Obecnie na Osiedlu nie ma wystarczającej ilości dróg publicznych, a te które są - nie posiadają wymaganych parametrów. Projekt planu m.in. w zakresie projektowanego układu komunikacyjnego posiada niezbędne opinie i uzgodnienia.  Stanowisko Zarządu Infrastruktury Komunalnej i Transportu z dnia 7 lipca 2009 r. – pismo znak: ZIKiT/S/47152/09/IUO-UM-7/31483.
2212.	<b>2328</b>	[...]*	<ul style="list-style-type: none"> <li>Domaga się uaktualnienia map na których został przedstawiony Plan Zagospodarowania i uwzględniania w planie uwarunkowań własnościowych.</li> <li>W przedłożonym planie nie są naniesione na mapy istniejące budynki, stąd projektowane drogi są na terenach gdzie aktualnie stoją domy. Prowadzi się nowe drogi do działek które dysponują już dostępem do istniejących dróg.</li> <li>W przedłożonym planie nie są naniesione istniejące drogi: ul. Stępice droga zaprojektowana bez końcowego odcinka.</li> </ul>	obszar planu		<b>Prezydent Miasta Krakowa nie uwzględnił wniesionej uwagi</b>	<b>Uwaga pozostaje nieuwzględniona przez Radę Miasta Krakowa</b>	<b>Uwaga nieuwzględniona</b>  Projekt planu wskazuje docelowy układ komunikacyjny. Autor uwagi nie wskazuje przykładów poprowadzenia dróg w miejscach istniejących budynków. Projekt planu sporządzany jest w oparciu o dostępne podkłady mapowe.
2213.	<b>2329</b>	[...]*	<b>Żąda</b> dopuszczenia drugiej linii zabudowy, zgodnie z uwagą Komisji Planowania Przestrzennego i Ochrony Środowiska RMK	obszar planu		<b>Prezydent Miasta Krakowa nie uwzględnił wniesionej uwagi</b>	<b>Uwaga pozostaje nieuwzględniona przez Radę Miasta Krakowa</b>	<b>Uwaga nieuwzględniona</b>  W projekcie planu nie dopuszcza się trzeciego i dalszych rzędów zabudowy. Tym samym dopuszcza się lokalizację drugiego rzędu zabudowy. Jednak zgodnie z ustaleniami planu każda nowo wydzielana działka budowlana w pierwszym i drugim rzędzie zabudowy musi mieć zapewniony dostęp do drogi publicznej w rozumieniu przepisów szczególnych.
2214.	<b>2330</b>	[...]*	<b>Sprzeciw</b> wobec	Obszar planu		<b>Prezydent</b>	<b>Uwaga pozostaje</b>	

			przeznaczeniu tak ograniczonej powierzchni obszaru Tyniec-Osiedle pod mieszkaniową zabudowę jednorodzinną i wnosi o jej zwiększenie			<b>Miasta Krakowa nie uwzględnił wniesionej uwagi</b>	<b>nieuwzględniona przez Radę Miasta Krakowa</b>	<b>Uwaga nieuwzględniona</b> Możliwość przeznaczenia terenów pod zabudowę mieszkaniową zależne jest m.in. od Studium uwarunkowań i kierunków zagospodarowania przestrzennego miasta Krakowa jak również pozostałych uwarunkowań przestrzennych, prawnych oraz opinii i uzgodnień.  Projekt planu uwzględnia ustalenia Studium, które są wiążące dla organów gminy przy sporządzaniu planów miejscowych – art. 9 ust. 4 ustawy o planowaniu i zagospodarowaniu przestrzennym z dnia 27 marca 2003 r.
2215.	<b>2331</b>	[...]*	<b>Żąda</b> wykreślenia z planów ograniczenia możliwości zabudowy działek o szerokości mniejszej niż 16 m dla terenów MN1, MN2 oraz mniejszej niż 20 m dla terenów MN4 zgodnie z uwagą do planu Komisji Planowania Przestrzennego i Ochrony Środowiska RMK (większość działek nie spełnia tego warunku – są węższe).	obszar planu		<b>Prezydent Miasta Krakowa częściowo nie uwzględnił wniesionej uwagi</b>	<b>Uwaga pozostaje częściowo nieuwzględniona przez Radę Miasta Krakowa</b>	<b>Uwaga uwzględniona częściowo</b> Uwaga uwzględniona częściowo w zakresie zmniejszenia minimalnej szerokości działki budowlanej. Zmiana polegać będzie na doprecyzowaniu zapisu, który odnosić się będzie do nowo wydzielanych działek budowlanych. Wskaźnik szerokości działki zostanie ujednolicony na całym obszarze planu tj. określony jako minimalny zgodnie z przepisami odrębnymi.
2216.	<b>2332</b>	[...]*	<b>Sprzeciw</b> wobec planu poszerzenia ulic Heligundy oraz Wałgerza Wdalego <b>Proponuje</b> pozostawienie stanu istniejącego z ewentualną zmianą organizacji ruchu	<b>Obszar planu</b>		<b>Prezydent Miasta Krakowa nie uwzględnił wniesionej uwagi</b>	<b>Uwaga pozostaje nieuwzględniona przez Radę Miasta Krakowa</b>	<b>Uwaga nieuwzględniona</b> Zaprojektowany układ drogowy wynika z obowiązku zapewnienia działkom budowlanym dostępności do dróg publicznych, co szczegółowo określono w § 14 Rozporządzenia Ministra Infrastruktury z dnia 12 kwietnia 2002 r. w sprawie warunków technicznych, jakim powinny odpowiadać budynki i ich usytuowanie; art. 2 pkt. 12) i 14) ustawy o planowaniu i zagospodarowaniu przestrzennym z dnia 27 marca 2003 r. oraz art. 4 pkt. 3a) ustawy o gospodarce nieruchomościami z dnia 21 sierpnia 1997 r.  Obecnie na Osiedlu nie ma wystarczającej ilości dróg publicznych, a te które są - nie posiadają wymaganych parametrów. Projekt planu m.in. w zakresie projektowanego układu komunikacyjnego posiada niezbędne opinie i uzgodnienia.  Stanowisko Zarządu Infrastruktury Komunalnej i Transportu z dnia 7 lipca 2009 r. – pismo znak: ZIKiT/S/47152/09/IUO-UM-7/31483.
2217.	<b>2333</b>	[...]*	<b>Nie zgadza się na:</b> • przekształcenie ulic Bogucianka i Bolesława Śmiałego w drogi zbiorcze  <b>Proponuje:</b> • remont drogi zgodnie z przygotowanym już planem przygotowanym na zlecenie Rady Dzielnicy VIII	obszar planu		<b>Prezydent Miasta Krakowa nie uwzględnił wniesionej uwagi</b>	<b>Uwaga pozostaje nieuwzględniona przez Radę Miasta Krakowa</b>	<b>Uwaga nieuwzględniona</b> Zaprojektowany układ drogowy wynika z obowiązku zapewnienia działkom budowlanym dostępności do dróg publicznych, co szczegółowo określono w § 14 Rozporządzenia Ministra Infrastruktury z dnia 12 kwietnia 2002 r. w sprawie warunków technicznych, jakim powinny odpowiadać budynki i ich usytuowanie; art. 2 pkt. 12) i 14) ustawy o planowaniu i zagospodarowaniu przestrzennym z dnia 27 marca 2003 r. oraz art. 4 pkt. 3a) ustawy o gospodarce nieruchomościami z dnia 21 sierpnia 1997 r.  Obecnie na Osiedlu nie ma wystarczającej ilości dróg publicznych, a te które są - nie posiadają wymaganych parametrów. Projekt planu m.in. w zakresie projektowanego układu komunikacyjnego posiada niezbędne opinie i uzgodnienia.  Stanowisko Zarządu Infrastruktury Komunalnej i Transportu z dnia 7 lipca 2009 r. – pismo znak: ZIKiT/S/47152/09/IUO-UM-7/31483.
2218.	<b>2334</b>	[...]*	<b>Nie zgadza się z</b>	Obszar planu		<b>Prezydent</b>	<b>Uwaga pozostaje</b>	<b>Uwaga nieuwzględniona</b>

			planowaniem ścieżki rowerowej Kraków – Budapeszt przez centrum osiedla, w zastępstwie można by ją zaplanować grzbietem wałów			<b>Miasta Krakowa nie uwzględnił wniesionej uwagi</b>	<b>nieuwzględniona przez Radę Miasta Krakowa</b>	Projekt planu uwzględnia uwarunkowania oraz wytyczne i wskazania instytucji i organów właściwych do opiniowania i uzgadniania projektu planu miejscowego zgodnie z ustawą o planowaniu i zagospodarowaniu przestrzennym z dnia 27 marca 2003 r.  Projekt planu uwzględnia dostępne materiały i opracowania oraz posiada opinie i uzgodnienia.
2219.	<b>2335</b>	[...]*	<b>Popiera</b> budowę planowanej drogi od północy wokół Winnicy. Początek tej drogi powinien być wspólny z zaplanowana drogą dojazdową do oczyszczalni ścieków a nie w najbardziej niebezpiecznym miejscu ul. Bolesława Śmiałego.	obszar planu		<b>Prezydent Miasta Krakowa nie uwzględnił wniesionej uwagi</b>	<b>Uwaga pozostaje nieuwzględniona przez Radę Miasta Krakowa</b>	<b>Uwaga nieuwzględniona</b>  Zaprojektowany układ drogowy wynika z obowiązku zapewnienia działkom budowlanym dostępności do dróg publicznych, co szczegółowo określono w § 14 Rozporządzenia Ministra Infrastruktury z dnia 12 kwietnia 2002 r. w sprawie warunków technicznych, jakim powinny odpowiadać budynki i ich usytuowanie; art. 2 pkt. 12) i 14) ustawy o planowaniu i zagospodarowaniu przestrzennym z dnia 27 marca 2003 r. oraz art. 4 pkt. 3a) ustawy o gospodarce nieruchomościami z dnia 21 sierpnia 1997 r.  Obecnie na Osiedlu nie ma wystarczającej ilości dróg publicznych, a te które są - nie posiadają wymaganych parametrów. Projekt planu m.in. w zakresie projektowanego układu komunikacyjnego posiada niezbędne opinie i uzgodnienia.  Stanowisko Zarządu Infrastruktury Komunalnej i Transportu z dnia 7 lipca 2009 r. – pismo znak: ZIKIT/S/47152/09/IUO-UM-7/31483.
2220.	<b>2337</b>	[...]*	<b>Nie zgadza się na</b> planowane wyburzenie budynku dawnego przedszkola, który ma być przeznaczony po adaptacji na ośrodek zdrowia i plac zabaw dla dzieci z Przedszkola nr 133.	obszar planu		<b>Prezydent Miasta Krakowa nie uwzględnił wniesionej uwagi</b>	<b>Uwaga pozostaje nieuwzględniona przez Radę Miasta Krakowa</b>	<b>Uwaga nieuwzględniona</b>  Zaprojektowana droga dojazdowa KDD umożliwia lepsze skomunikowanie terenów mieszkaniowych położonych w rejonie ul. Heligundy oraz Wałgierza Wdątego. Dla realizacji usług publicznych przeznaczono tereny w rejonie ul. Dziewiarzy. Ośrodek zdrowia mógłby powstać wg planu w obrębie terenów zabudowy usługowej – usługi publiczne (UP1) – w § 20 ust. 1 pkt. 1/ lit. b/ wskazano jako przeznaczenie podstawowe m.in. obiekty zdrowia.
2221.	<b>2338</b>	[...]*	<b>Wnioskuje o</b> ujęcie w p.z.p poszerzenia istniejącego cmentarza	Obszar planu		<b>Prezydent Miasta Krakowa nie uwzględnił wniesionej uwagi</b>	<b>Uwaga pozostaje nieuwzględniona przez Radę Miasta Krakowa</b>	<b>Uwaga nieuwzględniona</b>  Nie było składanych wniosków do projektu planu o poszerzenie cmentarza.
2222.	<b>2339</b>	[...]*	<b>Sprzeciw</b> wobec przeznaczeniu tak ograniczonej powierzchni obszaru Tyniec-Osiedle pod mieszkaniową zabudowę jednorodzinna i <b>wnosi</b> o jej zwiększenie	Obszar planu		<b>Prezydent Miasta Krakowa nie uwzględnił wniesionej uwagi</b>	<b>Uwaga pozostaje nieuwzględniona przez Radę Miasta Krakowa</b>	<b>Uwaga nieuwzględniona</b>  Możliwość przeznaczenia terenów pod zabudowę mieszkaniową zależne jest m.in. od Studium uwarunkowań i kierunków zagospodarowania przestrzennego miasta Krakowa jak również pozostałych uwarunkowań przestrzennych, prawnych oraz opinii i uzgodnień.  Projekt planu uwzględnia ustalenia Studium, które są wiążące dla organów gminy przy sporządzaniu planów miejscowych – art. 9 ust. 4 ustawy o planowaniu i zagospodarowaniu przestrzennym z dnia 27 marca 2003 r.
2223.	<b>2340</b>	[...]*	<b>Żąda</b> dopuszczenia drugiej linii zabudowy, zgodnie z uwagą Komisji Planowania Przestrzennego i Ochrony Środowiska RMK	obszar planu		<b>Prezydent Miasta Krakowa nie uwzględnił wniesionej uwagi</b>	<b>Uwaga pozostaje nieuwzględniona przez Radę Miasta Krakowa</b>	<b>Uwaga nieuwzględniona</b>  W projekcie planu nie dopuszcza się trzeciego i dalszych rzędów zabudowy. Tym samym dopuszcza się lokalizację drugiego rzędu zabudowy. Jednak zgodnie z ustaleniami planu każda nowo wydzielana działka budowlana w pierwszym i drugim rzędzie zabudowy musi mieć zapewniony dostęp do drogi publicznej w rozumieniu przepisów szczególnych.
2224.	<b>2341</b>	[...]*	<b>Żąda</b> wykreślenia z planów ograniczenia możliwości	obszar planu		<b>Prezydent Miasta Krakowa częściowo</b>	<b>Uwaga pozostaje częściowo nieuwzględniona</b>	<b>Uwaga uwzględniona częściowo</b>  Uwaga uwzględniona częściowo w zakresie zmniejszenia minimalnej szerokości działki budowlanej.

			zabudowy działek o szerokości mniejszej niż 16 m dla terenów MN1, MN2 oraz mniejszej niż 20 m dla terenów MN4 zgodnie z uwagą do planu Komisji Planowania Przestrzennego i Ochrony Środowiska RMK (większość działek nie spełnia tego warunku – są węższe).			<b>nie uwzględnił wniesionej uwagi</b>	<b>przez Radę Miasta Krakowa</b>	Zmiana polegać będzie na doprecyzowaniu zapisu, który odnosić się będzie do nowo wydzielanych działek budowlanych. Wskaźnik szerokości działki zostanie ujednolicony na całym obszarze planu tj. określony jako minimalny zgodnie z przepisami odrębnymi.
2225.	<b>2342</b>	[...]*	<b>Nie zgadza się na:</b> • przekształcenie ulic Bogucianka i Bolesława Śmiałego w drogi zbiorcze	obszar planu		<b>Prezydent Miasta Krakowa nie uwzględnił wniesionej uwagi</b>	<b>Uwaga pozostaje nieuwzględniona przez Radę Miasta Krakowa</b>	<b>Uwaga nieuwzględniona</b>  Zaprojektowany układ drogowy wynika z obowiązku zapewnienia działkom budowlanym dostępności do dróg publicznych, co szczegółowo określono w § 14 Rozporządzenia Ministra Infrastruktury z dnia 12 kwietnia 2002 r. w sprawie warunków technicznych, jakim powinny odpowiadać budynki i ich usytuowanie; art. 2 pkt. 12) i 14) ustawy o planowaniu i zagospodarowaniu przestrzennym z dnia 27 marca 2003 r. oraz art. 4 pkt. 3a) ustawy o gospodarce nieruchomościami z dnia 21 sierpnia 1997 r.  Obecnie na Osiedlu nie ma wystarczającej ilości dróg publicznych, a te które są - nie posiadają wymaganych parametrów. Projekt planu m.in. w zakresie projektowanego układu komunikacyjnego posiada niezbędne opinie i uzgodnienia.  Stanowisko Zarządu Infrastruktury Komunalnej i Transportu z dnia 7 lipca 2009 r. – pismo znak: ZIKiT/S/47152/09/IUO-UM-7/31483.
2226.	<b>2343</b>	[...]*	<b>Nie zgadza się z</b> planowaniem ścieżki rowerowej Kraków – Budapeszt przez centrum osiedla, w zastępstwie można by ją zaplanować grzbietem wałów	Obszar planu		<b>Prezydent Miasta Krakowa nie uwzględnił wniesionej uwagi</b>	<b>Uwaga pozostaje nieuwzględniona przez Radę Miasta Krakowa</b>	<b>Uwaga nieuwzględniona</b>  Projekt planu uwzględnia uwarunkowania oraz wytyczne i wskazania instytucji i organów właściwych do opiniowania i uzgadniania projektu planu miejscowego zgodnie z ustawą o planowaniu i zagospodarowaniu przestrzennym z dnia 27 marca 2003 r.  Projekt planu uwzględnia dostępne materiały i opracowania oraz posiada opinie i uzgodnienia.
2227.	<b>2344</b>	[...]*	<b>Popiera</b> budowę planowanej drogi od północy wokół Winnicy. Początek tej drogi powinien być wspólny z zaplanowaną drogą dojazdową do oczyszczalni ścieków a nie w najbardziej niebezpiecznym miejscu ul. Bolesława Śmiałego.	obszar planu		<b>Prezydent Miasta Krakowa nie uwzględnił wniesionej uwagi</b>	<b>Uwaga pozostaje nieuwzględniona przez Radę Miasta Krakowa</b>	<b>Uwaga nieuwzględniona</b>  Zaprojektowany układ drogowy wynika z obowiązku zapewnienia działkom budowlanym dostępności do dróg publicznych, co szczegółowo określono w § 14 Rozporządzenia Ministra Infrastruktury z dnia 12 kwietnia 2002 r. w sprawie warunków technicznych, jakim powinny odpowiadać budynki i ich usytuowanie; art. 2 pkt. 12) i 14) ustawy o planowaniu i zagospodarowaniu przestrzennym z dnia 27 marca 2003 r. oraz art. 4 pkt. 3a) ustawy o gospodarce nieruchomościami z dnia 21 sierpnia 1997 r.  Obecnie na Osiedlu nie ma wystarczającej ilości dróg publicznych, a te które są - nie posiadają wymaganych parametrów. Projekt planu m.in. w zakresie projektowanego układu komunikacyjnego posiada niezbędne opinie i uzgodnienia.  Stanowisko Zarządu Infrastruktury Komunalnej i Transportu z dnia 7 lipca 2009 r. – pismo znak: ZIKiT/S/47152/09/IUO-UM-7/31483.
2228.	<b>2345</b>	[...]*	<b>Sprzeciw</b> wobec planu poszerzenia ulic Heligundy oraz Wąlgierza Wdalego <b>Proponuje</b>	<b>Obszar planu</b>		<b>Prezydent Miasta Krakowa nie uwzględnił wniesionej uwagi</b>	<b>Uwaga pozostaje nieuwzględniona przez Radę Miasta Krakowa</b>	<b>Uwaga nieuwzględniona</b>  Zaprojektowany układ drogowy wynika z obowiązku zapewnienia działkom budowlanym dostępności do dróg publicznych, co szczegółowo określono w § 14 Rozporządzenia Ministra Infrastruktury z dnia 12 kwietnia 2002 r. w sprawie warunków technicznych, jakim powinny odpowiadać budynki i ich

			pozostawienie stanu istniejącego z ewentualną zmianą organizacji ruchu					<p>usytuowanie; art. 2 pkt. 12) i 14) ustawy o planowaniu i zagospodarowaniu przestrzennym z dnia 27 marca 2003 r. oraz art. 4 pkt. 3a) ustawy o gospodarce nieruchomościami z dnia 21 sierpnia 1997 r.</p> <p>Obecnie na Osiedlu nie ma wystarczającej ilości dróg publicznych, a te które są - nie posiadają wymaganych parametrów. Projekt planu m.in. w zakresie projektowanego układu komunikacyjnego posiada niezbędne opinie i uzgodnienia.</p> <p>Stanowisko Zarządu Infrastruktury Komunalnej i Transportu z dnia 7 lipca 2009 r. – pismo znak: ZIKiT/S/47152/09/TUO-UM-7/31483.</p>
2229.	<b>2346</b>	[...]*	<b>Żąda</b> wykreślenia z planów ograniczenia możliwości zabudowy działek o szerokości mniejszej niż 16 m dla terenów MN1, MN2 oraz mniejszej niż 20 m dla terenów MN4 zgodnie z uwagą do planu Komisji Planowania Przestrzennego i Ochrony Środowiska RMK (większość działek nie spełnia tego warunku – są węższe).	obszar planu		<b>Prezydent Miasta Krakowa częściowo nie uwzględnił wniesionej uwagi</b>	<b>Uwaga pozostaje częściowo nieuwzględniona przez Radę Miasta Krakowa</b>	<b>Uwaga uwzględniona częściowo</b> Uwaga uwzględniona częściowo w zakresie zmniejszenia minimalnej szerokości działki budowlanej. Zmiana polegać będzie na doprecyzowaniu zapisu, który odnosić się będzie do nowo wydzielanych działek budowlanych. Wskaźnik szerokości działki zostanie ujednolicony na całym obszarze planu tj. określony jako minimalny zgodnie z przepisami odrębnymi.
2230.	<b>2347</b>	[...]*	<b>Nie zgadza się na:</b> • przekształcenie ulic Bogucianka i Bolesława Śmiałego w drogi zbiorcze	obszar planu		<b>Prezydent Miasta Krakowa nie uwzględnił wniesionej uwagi</b>	<b>Uwaga pozostaje nieuwzględniona przez Radę Miasta Krakowa</b>	<b>Uwaga nieuwzględniona</b> Zaprojektowany układ drogowy wynika z obowiązku zapewnienia działkom budowlanym dostępności do dróg publicznych, co szczegółowo określono w § 14 Rozporządzenia Ministra Infrastruktury z dnia 12 kwietnia 2002 r. w sprawie warunków technicznych, jakim powinny odpowiadać budynki i ich usytuowanie; art. 2 pkt. 12) i 14) ustawy o planowaniu i zagospodarowaniu przestrzennym z dnia 27 marca 2003 r. oraz art. 4 pkt. 3a) ustawy o gospodarce nieruchomościami z dnia 21 sierpnia 1997 r.  Obecnie na Osiedlu nie ma wystarczającej ilości dróg publicznych, a te które są - nie posiadają wymaganych parametrów. Projekt planu m.in. w zakresie projektowanego układu komunikacyjnego posiada niezbędne opinie i uzgodnienia.  Stanowisko Zarządu Infrastruktury Komunalnej i Transportu z dnia 7 lipca 2009 r. – pismo znak: ZIKiT/S/47152/09/TUO-UM-7/31483.
2231.	<b>2348</b>	[...]*	<b>Nie zgadza się z</b> planowaniem ścieżki rowerowej Kraków – Budapeszt przez centrum osiedla, w zastępstwie można by ją zaplanować grzbietem wałów	Obszar planu		<b>Prezydent Miasta Krakowa nie uwzględnił wniesionej uwagi</b>	<b>Uwaga pozostaje nieuwzględniona przez Radę Miasta Krakowa</b>	<b>Uwaga nieuwzględniona</b> Projekt planu uwzględnia uwarunkowania oraz wytyczne i wskazania instytucji i organów właściwych do opiniowania i uzgadniania projektu planu miejscowego zgodnie z ustawą o planowaniu i zagospodarowaniu przestrzennym z dnia 27 marca 2003 r.  Projekt planu uwzględnia dostępne materiały i opracowania oraz posiada opinie i uzgodnienia.
2232.	<b>2349</b>	[...]*	<b>Popiera</b> budowę planowanej drogi od północy wokół Winnicy. Początek tej drogi powinien być wspólny z zaplanowaną drogą dojazdową do oczyszczalni ścieków a	obszar planu		<b>Prezydent Miasta Krakowa nie uwzględnił wniesionej uwagi</b>	<b>Uwaga pozostaje nieuwzględniona przez Radę Miasta Krakowa</b>	<b>Uwaga nieuwzględniona</b> Zaprojektowany układ drogowy wynika z obowiązku zapewnienia działkom budowlanym dostępności do dróg publicznych, co szczegółowo określono w § 14 Rozporządzenia Ministra Infrastruktury z dnia 12 kwietnia 2002 r. w sprawie warunków technicznych, jakim powinny odpowiadać budynki i ich usytuowanie; art. 2 pkt. 12) i 14) ustawy o planowaniu i zagospodarowaniu przestrzennym z dnia 27 marca 2003 r. oraz art. 4 pkt. 3a) ustawy o gospodarce nieruchomościami z dnia 21 sierpnia 1997 r.

			nie w najbardziej niebezpiecznym miejscu ul. Bolesława Śmiałego.					Obecnie na Osiedlu nie ma wystarczającej ilości dróg publicznych, a te które są - nie posiadają wymaganych parametrów. Projekt planu m.in. w zakresie projektowanego układu komunikacyjnego posiada niezbędne opinie i uzgodnienia.  Stanowisko Zarządu Infrastruktury Komunalnej i Transportu z dnia 7 lipca 2009 r. – pismo znak: ZIKiT/S/47152/09/IUO-UM-7/31483.
2233.	<b>2350</b>	[...]*	<b>Sprzeciw</b> wobec planu poszerzenia ulic Heligundy oraz Walgierza Wdalego <b>Proponuje</b> pozostawienie stanu istniejącego z ewentualną zmianą organizacji ruchu	<b>Obszar planu</b>		<b>Prezydent Miasta Krakowa nie uwzględnił wniesionej uwagi</b>	<b>Uwaga pozostaje nieuwzględniona przez Radę Miasta Krakowa</b>	<b>Uwaga nieuwzględniona</b>  Zaprojektowany układ drogowy wynika z obowiązku zapewnienia działkom budowlanym dostępności do dróg publicznych, co szczegółowo określono w § 14 Rozporządzenia Ministra Infrastruktury z dnia 12 kwietnia 2002 r. w sprawie warunków technicznych, jakim powinny odpowiadać budynki i ich usytuowanie; art. 2 pkt. 12) i 14) ustawy o planowaniu i zagospodarowaniu przestrzennym z dnia 27 marca 2003 r. oraz art. 4 pkt. 3a) ustawy o gospodarce nieruchomościami z dnia 21 sierpnia 1997 r.  Obecnie na Osiedlu nie ma wystarczającej ilości dróg publicznych, a te które są - nie posiadają wymaganych parametrów. Projekt planu m.in. w zakresie projektowanego układu komunikacyjnego posiada niezbędne opinie i uzgodnienia.  Stanowisko Zarządu Infrastruktury Komunalnej i Transportu z dnia 7 lipca 2009 r. – pismo znak: ZIKiT/S/47152/09/IUO-UM-7/31483.
2234.	<b>2351</b>	[...]*	<b>Sprzeciw</b> wobec planowanego terenu zalewowego, w przypadku kiedy nie otrzyma pełnego odszkodowania	45 obręb 73	<b>R2 KDL</b>	<b>Prezydent Miasta Krakowa nie uwzględnił wniesionej uwagi</b>	<b>Uwaga pozostaje nieuwzględniona przez Radę Miasta Krakowa</b>	<b>Uwaga nieuwzględniona</b>  W projekcie planu nie ma kategorii – tereny zalewowe. Przeznaczenie podstawowe w projekcie planu dla R2 – tereny rolnicze to: a/ grunty orne, b/ sady i ogrody, c/ łąki i pastwiska, d/ ciek i rowy melioracyjne, e/ zadrzewienia i zakrzewienia śródpolne.
2235.	<b>2352</b>	[...]*	<b>Żąda</b> wykreślenia zakazu wznoszenia wolnostojących obiektów usługowych w terenach MN – zablokuje to np. przeznaczenia domu na działalność gastronomiczną, mini-pensjonatu.  <b>Proponuje</b> zezwolić na wznoszenie obiektów usługowych do obsługi ruchu turystycznego.	obszar planu		<b>Prezydent Miasta Krakowa nie uwzględnił wniesionej uwagi</b>	<b>Uwaga pozostaje nieuwzględniona przez Radę Miasta Krakowa</b>	<b>Uwaga nieuwzględniona</b>  Tyniec – Osiedle to teren o dominującym przeznaczeniu pod budownictwo mieszkaniowe. Zapisy dopuszczające lokalizację usług są wystarczające.
2236.	<b>2354</b>	[...]*	<b>Żąda</b> wykreślenia zakazu wznoszenia wolnostojących obiektów usługowych w terenach MN – zablokuje to np. przeznaczenia domu na	obszar planu		<b>Prezydent Miasta Krakowa nie uwzględnił wniesionej uwagi</b>	<b>Uwaga pozostaje nieuwzględniona przez Radę Miasta Krakowa</b>	<b>Uwaga nieuwzględniona</b>  Tyniec – Osiedle to teren o dominującym przeznaczeniu pod budownictwo mieszkaniowe. Zapisy dopuszczające lokalizację usług są wystarczające.  Zaprojektowana droga dojazdowa KDD umożliwi lepsze skomunikowanie terenów mieszkaniowych położonych w rejonie ul. Heligundy oraz Walgierza Wdalego. Dla realizacji usług publicznych przeznaczono tereny w rejonie ul. Dziewiarzy.

			działalność gastronomiczną, mini-pensjonatu.  <b>Proponuje</b> zezwolić na wznoszenie obiektów usługowych do obsługi ruchu turystycznego.  <b>Nie zgadza się na</b> planowane wyburzenie budynku dawnego przedszkola, który ma być przeznaczony po adaptacji na ośrodek zdrowia.					Ośrodek zdrowia mógłby powstać wg planu w obrębie terenów zabudowy usługowej – usługi publiczne (UP1) – w § 20 ust. 1 pkt. 1/ lit. b/ wskazano jako przeznaczenie podstawowe m.in. obiekty zdrowia.
2237.	<b>2355</b>	[...]*	<b>Wnioskuje o</b> przekwalifikowanie na działkę budowlaną	45 obręb 73	<b>R2 KDL</b>	<b>Prezydent Miasta Krakowa nie uwzględnił wniesionej uwagi</b>	<b>Uwaga pozostaje nieuwzględniona przez Radę Miasta Krakowa</b>	<b>Uwaga nieuwzględniona</b>  Działka zgodnie ze Studium znajduje się w obrębie terenów otwartych, w których obowiązuje całkowite wykluczenie prawa zabudowy – art. 9 ust. 4 ustawy o planowaniu i zagospodarowaniu przestrzennym z dnia 27 marca 2003 r.
2238.	<b>2356</b>	[...]*	<b>Sprzeciw:</b> - brak dróg pieszych i rowerowych wzdłuż Wisły - brak odpowiedniej długości i ilości dróg spacerowych i asfaltowych - brak koncepcji podwyższenia wałów p-powodziowych wzdłuż Wisły	obszar planu		<b>Prezydent Miasta Krakowa nie uwzględnił wniesionej uwagi</b>	<b>Uwaga pozostaje nieuwzględniona przez Radę Miasta Krakowa</b>	<b>Uwaga nieuwzględniona</b>  Zaprojektowany układ drogowy wynika z obowiązku zapewnienia działkom budowlanym dostępności do dróg publicznych, co szczegółowo określono w § 14 Rozporządzenia Ministra Infrastruktury z dnia 12 kwietnia 2002 r. w sprawie warunków technicznych, jakim powinny odpowiadać budynki i ich usytuowanie; art. 2 pkt. 12) i 14) ustawy o planowaniu i zagospodarowaniu przestrzennym z dnia 27 marca 2003 r. oraz art. 4 pkt. 3a) ustawy o gospodarce nieruchomościami z dnia 21 sierpnia 1997 r.  Obecnie na Osiedlu nie ma wystarczającej ilości dróg publicznych, a te które są - nie posiadają wymaganych parametrów. Projekt planu m.in. w zakresie projektowanego układu komunikacyjnego posiada niezbędne opinie i uzgodnienia.  Stanowisko Zarządu Infrastruktury Komunalnej i Transportu z dnia 7 lipca 2009 r. – pismo znak: ZIKIT/S/47152/09/IUO-UM-7/31483.  Projekt planu uwzględnia uwarunkowania oraz wytyczne i wskazania instytucji i organów właściwych do opiniowania i uzgadniania projektu planu miejscowego zgodnie z ustawą o planowaniu i zagospodarowaniu przestrzennym z dnia 27 marca 2003 r.
2239.	<b>2357</b>	[...]*	<b>Sprzeciw</b> wobec bezprawnego „zabierania” terenów prywatnych	obszar planu		<b>Prezydent Miasta Krakowa nie uwzględnił wniesionej uwagi</b>	<b>Uwaga pozostaje nieuwzględniona przez Radę Miasta Krakowa</b>	<b>Uwaga nieuwzględniona</b>  W projekcie planu wskazano m.in. lokalizację terenów przeznaczonych pod usługi publiczne oraz usługi sportu i rekreacji.  Możliwość przeznaczenia terenów pod zabudowę mieszkaniową zależne jest m.in. od Studium uwarunkowań i kierunków zagospodarowania przestrzennego miasta Krakowa jak również pozostałych uwarunkowań przestrzennych, prawnych oraz opinii i uzgodnień.
2240.	<b>2358</b>	[...]*	<b>Sprzeciw:</b> Mała powierzchnia terenów pod usługi, - brak terenu pod pętlę autobusową - skandaliczna infrastruktura drogowa	obszar planu		<b>Prezydent Miasta Krakowa nie uwzględnił wniesionej uwagi</b>	<b>Uwaga pozostaje nieuwzględniona przez Radę Miasta Krakowa</b>	<b>Uwaga nieuwzględniona</b>  Tyniec – Osiedle to teren o dominującym przeznaczeniu pod budownictwo mieszkaniowe. Zapisy dopuszczające lokalizację usług są wystarczające. W projekcie planu w obrębie terenów mieszkaniowych dopuszcza się usługi wbudowane w budynki mieszkalne.  Projekt planu uwzględnia uwarunkowania oraz wytyczne i wskazania instytucji i organów właściwych do



								opiniowania i uzgadniania projektu planu miejscowego zgodnie z ustawą o planowaniu i zagospodarowaniu przestrzennym z dnia 27 marca 2003 r. Zgodnie ze zgłaszanymi opiniami i uzgodnieniami w projekcie planu wyznaczono teren pod pętlę autobusową tj. tereny urządzeń i usług komunikacyjnych (KU). Ponadto zaprojektowany układ komunikacyjny umożliwia zawracanie autobusów komunikacji zbiorowej – powiększone tereny dróg w liniach rozgraniczających w rejonie ul. Maćka z Bogdańca oraz skrzyżowania ul. Nad Czerną i Bolesława Śmiałego.  W projekcie planu wskazano również lokalizację terenów przeznaczonych pod usługi publiczne oraz usługi sportu i rekreacji.  Poprawa infrastruktury drogowej może nastąpić tylko w przypadku realizacji projektowanego układu komunikacyjnego zapewniającego spełnienie wymaganych przepisami parametrów technicznych.
2241.	<b>2360</b>	[...]*	<b>Wnioskuje o</b> ujęcie w p.z.p poszerzenia istniejącego cmentarza	Obszar planu	[...]*	<b>Prezydent Miasta Krakowa nie uwzględnił wniesionej uwagi</b>	<b>Uwaga pozostaje nieuwzględniona przez Radę Miasta Krakowa</b>	<b>Uwaga nieuwzględniona</b> Nie było składanych wniosków do projektu planu o poszerzenie cmentarza.
2242.	<b>2361</b>	[...]*	<b>Nie zgadza się na</b> planowane wyburzenie budynku dawnego przedszkola, który ma być przeznaczony po adaptacji na ośrodek zdrowia i plac zabaw dla dzieci z Przedszkola nr 133.	obszar planu	[...]*	<b>Prezydent Miasta Krakowa nie uwzględnił wniesionej uwagi</b>	<b>Uwaga pozostaje nieuwzględniona przez Radę Miasta Krakowa</b>	<b>Uwaga nieuwzględniona</b> Zaprojektowana droga dojazdowa KDD umożliwi lepsze skomunikowanie terenów mieszkaniowych położonych w rejonie ul. Heligundy oraz Wałgerza Wdalego. Dla realizacji usług publicznych przeznaczono tereny w rejonie ul. Dziewiarzy. Ośrodek zdrowia mógłby powstać wg planu w obrębie terenów zabudowy usługowej – usługi publiczne (UP1) – w § 20 ust. 1 pkt. 1/ lit. b/ wskazano jako przeznaczenie podstawowe m.in. obiekty zdrowia.
2243.	<b>2362</b>	[...]*	<b>Popiera</b> budowę planowanej drogi od północy wokół Winnicy. Początek tej drogi powinien być wspólny z zaplanowaną drogą dojazdową do oczyszczalni ścieków a nie w najbardziej niebezpiecznym miejscu ul. Bolesława Śmiałego.	obszar planu	[...]*	<b>Prezydent Miasta Krakowa nie uwzględnił wniesionej uwagi</b>	<b>Uwaga pozostaje nieuwzględniona przez Radę Miasta Krakowa</b>	<b>Uwaga nieuwzględniona</b> Zaprojektowany układ drogowy wynika z obowiązku zapewnienia działkom budowlanym dostępności do dróg publicznych, co szczegółowo określono w § 14 Rozporządzenia Ministra Infrastruktury z dnia 12 kwietnia 2002 r. w sprawie warunków technicznych, jakim powinny odpowiadać budynki i ich usytuowanie; art. 2 pkt. 12) i 14) ustawy o planowaniu i zagospodarowaniu przestrzennym z dnia 27 marca 2003 r. oraz art. 4 pkt. 3a) ustawy o gospodarce nieruchomościami z dnia 21 sierpnia 1997 r.  Obecnie na Osiedlu nie ma wystarczającej ilości dróg publicznych, a te które są - nie posiadają wymaganych parametrów. Projekt planu m.in. w zakresie projektowanego układu komunikacyjnego posiada niezbędne opinie i uzgodnienia.  Stanowisko Zarządu Infrastruktury Komunalnej i Transportu z dnia 7 lipca 2009 r. – pismo znak: ZIKiT/S/47152/09/TUO-UM-7/31483.
2244.	<b>2363</b>	[...]*	<b>Nie zgadza się z</b> planowaniem ścieżki rowerowej Kraków – Budapeszt przez centrum osiedla, w zastępstwie można by ją zaplanować grzbietem wałów	Obszar planu	[...]*	<b>Prezydent Miasta Krakowa nie uwzględnił wniesionej uwagi</b>	<b>Uwaga pozostaje nieuwzględniona przez Radę Miasta Krakowa</b>	<b>Uwaga nieuwzględniona</b> Projekt planu uwzględnia uwarunkowania oraz wytyczne i wskazania instytucji i organów właściwych do opiniowania i uzgadniania projektu planu miejscowego zgodnie z ustawą o planowaniu i zagospodarowaniu przestrzennym z dnia 27 marca 2003 r.  Projekt planu uwzględnia dostępne materiały i opracowania oraz posiada opinie i uzgodnienia.
2245.	<b>2364</b>	[...]*	<b>Nie zgadza się na:</b> • przekształcenie ulic Bogucianka i Bolesława Śmiałego w drogi zbiorcze  <b>Proponuje:</b> • remont drogi	obszar planu	[...]*	<b>Prezydent Miasta Krakowa nie uwzględnił wniesionej uwagi</b>	<b>Uwaga pozostaje nieuwzględniona przez Radę Miasta Krakowa</b>	<b>Uwaga nieuwzględniona</b> Zaprojektowany układ drogowy wynika z obowiązku zapewnienia działkom budowlanym dostępności do dróg publicznych, co szczegółowo określono w § 14 Rozporządzenia Ministra Infrastruktury z dnia 12 kwietnia 2002 r. w sprawie warunków technicznych, jakim powinny odpowiadać budynki i ich usytuowanie; art. 2 pkt. 12) i 14) ustawy o planowaniu i zagospodarowaniu przestrzennym z dnia 27 marca 2003 r. oraz art. 4 pkt. 3a) ustawy o gospodarce nieruchomościami z dnia 21 sierpnia 1997 r.

			zgodnie z przygotowanym już planem przygotowanym na zlecenie Rady Dzielnicy VIII					Obecnie na Osiedlu nie ma wystarczającej ilości dróg publicznych, a te które są - nie posiadają wymaganych parametrów. Projekt planu m.in. w zakresie projektowanego układu komunikacyjnego posiada niezbędne opinie i uzgodnienia.  Stanowisko Zarządu Infrastruktury Komunalnej i Transportu z dnia 7 lipca 2009 r. – pismo znak: ZIKiT/S/47152/09/TUO-UM-7/31483.
2246.	<b>2365</b>	[...]*	<b>Sprzeciw</b> wobec przeznaczeniu tak ograniczonej powierzchni obszaru Tyniec-Osiedle pod mieszkaniową zabudowę jednorodziną i <b>wnosi</b> o jej zwiększenie	Obszar planu			<b>Prezydent Miasta Krakowa nie uwzględnił wniesionej uwagi</b>	<b>Uwaga pozostaje nieuwzględniona przez Radę Miasta Krakowa</b>  <b>Uwaga nieuwzględniona</b>  Możliwość przeznaczenia terenów pod zabudowę mieszkaniową zależne jest m.in. od Studium uwarunkowań i kierunków zagospodarowania przestrzennego miasta Krakowa jak również pozostałych uwarunkowań przestrzennych, prawnych oraz opinii i uzgodnień.  Projekt planu uwzględni ustalenia Studium, które są wiążące dla organów gminy przy sporządzaniu planów miejscowych – art. 9 ust. 4 ustawy o planowaniu i zagospodarowaniu przestrzennym z dnia 27 marca 2003 r.
2247.	<b>2366</b>	[...]*	<b>Sprzeciw</b> wobec planu poszerzenia ulic Heligundy oraz Wąlgierza Wdalego <b>Proponuje</b> pozostawienie stanu istniejącego z ewentualną zmianą organizacji ruchu	<b>Obszar planu</b>			<b>Prezydent Miasta Krakowa nie uwzględnił wniesionej uwagi</b>	<b>Uwaga pozostaje nieuwzględniona przez Radę Miasta Krakowa</b>  <b>Uwaga nieuwzględniona</b>  Zaprojektowany układ drogowy wynika z obowiązku zapewnienia działkom budowlanym dostępności do dróg publicznych, co szczegółowo określono w § 14 Rozporządzenia Ministra Infrastruktury z dnia 12 kwietnia 2002 r. w sprawie warunków technicznych, jakim powinny odpowiadać budynki i ich usytuowanie; art. 2 pkt. 12) i 14) ustawy o planowaniu i zagospodarowaniu przestrzennym z dnia 27 marca 2003 r. oraz art. 4 pkt. 3a) ustawy o gospodarce nieruchomościami z dnia 21 sierpnia 1997 r.  Obecnie na Osiedlu nie ma wystarczającej ilości dróg publicznych, a te które są - nie posiadają wymaganych parametrów. Projekt planu m.in. w zakresie projektowanego układu komunikacyjnego posiada niezbędne opinie i uzgodnienia.  Stanowisko Zarządu Infrastruktury Komunalnej i Transportu z dnia 7 lipca 2009 r. – pismo znak: ZIKiT/S/47152/09/TUO-UM-7/31483.
2248.	<b>2367</b>	[...]*	<b>Żąda</b> dopuszczenia drugiej linii zabudowy, zgodnie z uwagą Komisji Planowania Przestrzennego i Ochrony Środowiska RMK	obszar planu			<b>Prezydent Miasta Krakowa nie uwzględnił wniesionej uwagi</b>	<b>Uwaga pozostaje nieuwzględniona przez Radę Miasta Krakowa</b>  <b>Uwaga nieuwzględniona</b>  W projekcie planu nie dopuszcza się trzeciego i dalszych rzędów zabudowy. Tym samym dopuszcza się lokalizację drugiego rzędu zabudowy. Jednak zgodnie z ustaleniami planu każda nowo wydzielana działka budowlana w pierwszym i drugim rzędzie zabudowy musi mieć zapewniony dostęp do drogi publicznej w rozumieniu przepisów szczególnych.
2249.	<b>2368</b>	[...]*	<b>Żąda</b> wykreślenia z planów ograniczenia możliwości zabudowy działek o szerokości mniejszej niż 16 m dla terenów MN1, MN2 oraz mniejszej niż 20 m dla terenów MN4 zgodnie z uwagą do planu Komisji Planowania Przestrzennego i Ochrony Środowiska RMK (większość działek nie spełnia tego warunku – są węższe).	obszar planu			<b>Prezydent Miasta Krakowa częściowo nie uwzględnił wniesionej uwagi</b>	<b>Uwaga pozostaje częściowo nieuwzględniona przez Radę Miasta Krakowa</b>  <b>Uwaga uwzględniona częściowo</b>  Uwaga uwzględniona częściowo w zakresie zmniejszenia minimalnej szerokości działki budowlanej. Zmiana polegać będzie na doprecyzowaniu zapisu, który odnosić się będzie do nowo wydzielanych działek budowlanych. Wskaźnik szerokości działki zostanie ujednolicony na całym obszarze planu tj. określony jako minimalny zgodnie z przepisami odrębnymi.

2250.	<b>2369</b>	[...]*	<p><b>Nie zgadza się na:</b></p> <ul style="list-style-type: none"> <li>przekształcenie ulic Bogucianka i Bolesława Śmiałego w drogi zbiorcze</li> </ul> <p><b>Proponuje:</b></p> <ul style="list-style-type: none"> <li>remont drogi zgodnie z przygotowanym już planem przygotowanym na zlecenie Rady Dzielnicy VIII</li> </ul>	obszar planu		<b>Prezydent Miasta Krakowa nie uwzględnił wniesionej uwagi</b>	<b>Uwaga pozostaje nieuwzględniona przez Radę Miasta Krakowa</b>	<p><b>Uwaga nieuwzględniona</b></p> <p>Zaprojektowany układ drogowy wynika z obowiązku zapewnienia działkom budowlanym dostępności do dróg publicznych, co szczegółowo określono w § 14 Rozporządzenia Ministra Infrastruktury z dnia 12 kwietnia 2002 r. w sprawie warunków technicznych, jakim powinny odpowiadać budynki i ich usytuowanie; art. 2 pkt. 12) i 14) ustawy o planowaniu i zagospodarowaniu przestrzennym z dnia 27 marca 2003 r. oraz art. 4 pkt. 3a) ustawy o gospodarce nieruchomościami z dnia 21 sierpnia 1997 r.</p> <p>Obecnie na Osiedlu nie ma wystarczającej ilości dróg publicznych, a te które są - nie posiadają wymaganych parametrów. Projekt planu m.in. w zakresie projektowanego układu komunikacyjnego posiada niezbędne opinie i uzgodnienia.</p> <p>Stanowisko Zarządu Infrastruktury Komunalnej i Transportu z dnia 7 lipca 2009 r. – pismo znak: ZIKiT/S/47152/09/TUO-UM-7/31483.</p>
2251.	<b>2370</b>	[...]*	<p><b>Sprzeciw</b> wobec przeznaczeniu tak ograniczonej powierzchni obszaru Tynec-Osiedle pod mieszkaniową zabudowę jednorodziną i <b>wnosi</b> o jej zwiększenie</p>	Obszar planu		<b>Prezydent Miasta Krakowa nie uwzględnił wniesionej uwagi</b>	<b>Uwaga pozostaje nieuwzględniona przez Radę Miasta Krakowa</b>	<p><b>Uwaga nieuwzględniona</b></p> <p>Możliwość przeznaczenia terenów pod zabudowę mieszkaniową zależy jest m.in. od Studium uwarunkowań i kierunków zagospodarowania przestrzennego miasta Krakowa jak również pozostałych uwarunkowań przestrzennych, prawnych oraz opinii i uzgodnień.</p> <p>Projekt planu uwzględnia ustalenia Studium, które są wiążące dla organów gminy przy sporządzaniu planów miejscowych – art. 9 ust. 4 ustawy o planowaniu i zagospodarowaniu przestrzennym z dnia 27 marca 2003 r.</p>
2252.	<b>2372</b>	[...]*	<p><b>Żąda</b> wykreślenia z planów ograniczenia możliwości zabudowy działek o szerokości mniejszej niż 16 m dla terenów MN1, MN2 oraz mniejszej niż 20 m dla terenów MN4 zgodnie z uwagą do planu Komisji Planowania Przestrzennego i Ochrony Środowiska RMK (większość działek nie spełnia tego warunku – są węższe).</p>	obszar planu		<b>Prezydent Miasta Krakowa częściowo nie uwzględnił wniesionej uwagi</b>	<b>Uwaga pozostaje częściowo nieuwzględniona przez Radę Miasta Krakowa</b>	<p><b>Uwaga uwzględniona częściowo</b></p> <p>Uwaga uwzględniona częściowo w zakresie zmniejszenia minimalnej szerokości działki budowlanej. Zmiana polegać będzie na doprecyzowaniu zapisu, który odnosi się będzie do nowo wydzielanych działek budowlanych. Wskaźnik szerokości działki zostanie ujednolicony na całym obszarze planu tj. określony jako minimalny zgodnie z przepisami odrębnymi.</p>
2253.	<b>2373</b>	[...]*	<p><b>Żąda</b> dopuszczenia drugiej linii zabudowy, zgodnie z uwagą Komisji Planowania Przestrzennego i Ochrony Środowiska RMK</p>	obszar planu		<b>Prezydent Miasta Krakowa nie uwzględnił wniesionej uwagi</b>	<b>Uwaga pozostaje nieuwzględniona przez Radę Miasta Krakowa</b>	<p><b>Uwaga nieuwzględniona</b></p> <p>W projekcie planu nie dopuszcza się trzeciego i dalszych rzędów zabudowy. Tym samym dopuszcza się lokalizację drugiego rzędu zabudowy. Jednak zgodnie z ustaleniami planu każda nowo wydzielana działka budowlana w pierwszym i drugim rzędzie zabudowy musi mieć zapewniony dostęp do drogi publicznej w rozumieniu przepisów szczególnych.</p>
2254.	<b>2374</b>	[...]*	<p><b>Sprzeciw</b> wobec planu poszerzenia ulic Heligundy oraz Wąlgierza Wdalego <b>Proponuje</b> pozostawienie stanu istniejącego z ewentualną zmianą</p>	<b>Obszar planu</b>		<b>Prezydent Miasta Krakowa nie uwzględnił wniesionej uwagi</b>	<b>Uwaga pozostaje nieuwzględniona przez Radę Miasta Krakowa</b>	<p><b>Uwaga nieuwzględniona</b></p> <p>Zaprojektowany układ drogowy wynika z obowiązku zapewnienia działkom budowlanym dostępności do dróg publicznych, co szczegółowo określono w § 14 Rozporządzenia Ministra Infrastruktury z dnia 12 kwietnia 2002 r. w sprawie warunków technicznych, jakim powinny odpowiadać budynki i ich usytuowanie; art. 2 pkt. 12) i 14) ustawy o planowaniu i zagospodarowaniu przestrzennym z dnia 27 marca 2003 r. oraz art. 4 pkt. 3a) ustawy o gospodarce nieruchomościami z dnia 21 sierpnia 1997 r.</p>

			organizacji ruchu					Obecnie na Osiedlu nie ma wystarczającej ilości dróg publicznych, a te które są - nie posiadają wymaganych parametrów. Projekt planu m.in. w zakresie projektowanego układu komunikacyjnego posiada niezbędne opinie i uzgodnienia.  Stanowisko Zarządu Infrastruktury Komunalnej i Transportu z dnia 7 lipca 2009 r. – pismo znak: ZIKiT/S/47152/09/IUO-UM-7/31483.
2255.	<b>2375</b>	[...]*	<p><b>Odwoluje się od mpzp. Tyniec-Osiedle:</b></p> <ul style="list-style-type: none"> <li>• zła koncepcja projektowanej ul. B. Śmiałego</li> <li>• zła koncepcja projektowanej ul. Bogucianka</li> <li>• od projektowanego UP /2 ha/</li> <li>• od minimalnej 3,2% powierzchni przeznaczonej pod budownictwo</li> </ul> <p>Żąda:</p> <ul style="list-style-type: none"> <li>• całkowitego zakazu zabudowy lub nadbudowy zlokalizowanych przy ul. B. Śmiałego i Bogucianka, z racji na zapis 5 lub 8 m od linii osi jezdni dla MN1, MN2, MN3, MN4</li> </ul> <p><b>Nie zgadza się na:</b></p> <ul style="list-style-type: none"> <li>• 30% usługi w nowo wybudowanych domach</li> <li>• na terenach zabudowy zostało ustanowione ZP3</li> <li>• nie są naniesione istniejące domy, stąd nowoprojektowane drogi są na domach</li> <li>• nie są naniesione istniejące ulice (ul. Stepice)</li> <li>• nieaktualny stan roślinności</li> <li>• nie zaprojektowano miejsca pod ośrodek zdrowia, szkołę</li> <li>• źle zaprojektowano drogi – na trasie budynek zażytkowy, który to uniemożliwi</li> <li>• brak kanalizacji i wodociągów (nawet</li> </ul>	101 obręb 73	<b>MN2 KDZ</b>	<b>Prezydent Miasta Krakowa częściowo nie uwzględnił wniesionej uwagi</b>	<b>Uwaga pozostaje częściowo nieuwzględniona przez Radę Miasta Krakowa</b>	<p><b>Uwaga uwzględniona</b> w zakresie:</p> <p>Uwaga uwzględniona w zakresie wykreślenia zapisu dotyczącego zasady lokalizacji jednego budynku mieszkalnego na jednej działce budowlanej.</p> <p><b>Uwaga uwzględniona częściowo</b></p> <p>Uwaga uwzględniona częściowo w zakresie zmniejszenia minimalnej szerokości działki budowlanej. Zmiana polegać będzie na doprecyzowaniu zapisu, który odnosić się będzie do nowo wydzielanych działek budowlanych. Wskaźnik szerokości działki zostanie ujednolicony na całym obszarze planu tj. określony jako minimalny zgodnie z przepisami odrębnymi.</p> <p><b>Uwaga nieuwzględniona</b> w zakresie:</p> <p>Ograniczenia w kształtowaniu zabudowy w sąsiedztwie dróg mają na celu ochronę projektowanych korytarzy transportowych przed lokalizacją nowych budynków lub rozbudową istniejących.</p> <p>Zaprojektowany układ drogowy wynika z obowiązku zapewnienia działkom budowlanym dostępności do dróg publicznych, co szczegółowo określono w § 14 Rozporządzenia Ministra Infrastruktury z dnia 12 kwietnia 2002 r. w sprawie warunków technicznych, jakim powinny odpowiadać budynki i ich usytuowanie; art. 2 pkt. 12) i 14) ustawy o planowaniu i zagospodarowaniu przestrzennym z dnia 27 marca 2003 r. oraz art. 4 pkt. 3a) ustawy o gospodarce nieruchomościami z dnia 21 sierpnia 1997 r.</p> <p>Obecnie na Osiedlu nie ma wystarczającej ilości dróg publicznych, a te które są - nie posiadają wymaganych parametrów. Projekt planu m.in. w zakresie projektowanego układu komunikacyjnego posiada niezbędne opinie i uzgodnienia.  Stanowisko Zarządu Infrastruktury Komunalnej i Transportu z dnia 7 lipca 2009 r. – pismo znak: ZIKiT/S/47152/09/IUO-UM-7/31483.</p> <p>Projekt planu wskazuje docelowy układ komunikacyjny. Autor uwagi nie wskazuje przykładów poprowadzenia dróg w miejscach istniejących budynków. Projekt planu sporządzany jest w oparciu o dostępne podkłady mapowe.</p> <p>W projekcie planu wskazuje się szerokość dróg w liniach rozgraniczających, natomiast kształtowanie przebiegu jezdni (budowy lub modernizacji drogi) wskazuje się w projekcie budowlanym, w którym uwzględnia się uwarunkowania dotyczące m.in. istniejącej zabudowy zabytkowej.</p> <p>Autor uwagi nie precyzuje jaka forma przeznaczenia miała by zostać zaprojektowana w miejsce UP2.</p> <p>Projekt planu uwzględni uwarunkowania oraz wytyczne i wskazania instytucji i organów właściwych do opiniowania i uzgadniania projektu planu miejscowego zgodnie z ustawą o planowaniu i zagospodarowaniu przestrzennym z dnia 27 marca 2003 r.</p> <p>Projekt planu uwzględni dostępne materiały i opracowania oraz posiada opinie i uzgodnienia.</p> <p>Zaprojektowana droga dojazdowa KDD umożliwi lepsze skomunikowanie terenów mieszkaniowych położonych w rejonie ul. Heligundy oraz Wąlgierza Wdąlega. Dla realizacji usług publicznych przeznaczono tereny w rejonie ul. Dziewiarzy. Ośrodek zdrowia mógłby powstać wg planu w obrębie terenów zabudowy usługowej – usługi publiczne</p>

			<p>w projektach)</p> <ul style="list-style-type: none"> <li>nie zgadza się na przekształcenie ul. Bogucianka i B. Śmiałego w drogi zbiorcze</li> <li>proponuje zaplanować chodniki i remont drogi zgodnie z przygotowanym już planem a zakwestionowanym przez O. Benedyktynów</li> <li>na wyburzenie budynku dawnego przedszkola</li> <li>wykreślenia ograniczenia możliwości zabudowy działek o szerokości mniejszej niż 16 m dla terenów MN1 i MN2 oraz mniejszej niż 20 m dla terenów MN4</li> </ul> <p><b>Żąda:</b></p> <ul style="list-style-type: none"> <li>wykreślenia zasady: <i>jedna działka jeden dom</i></li> <li>zmniejszenia strefy ochronnej od lasów bez możliwości zabudowy z 30 m</li> <li>wykreślenia zakazu wznoszenia wolnostojących obiektów usługowych na terenach MN</li> <li>dopuszczenia drugiej linii zabudowy zgodnie z uwagą Komisji Planowania Przestrzennego i Ochrony Środowiska RMK</li> </ul>				<p>(UP1) – w § 20 ust. 1 pkt. 1/ lit. b/ wskazano jako przeznaczenie podstawowe m.in. obiekty zdrowia.</p> <p>Możliwość przeznaczenia terenów pod zabudowę mieszkaniową zależy jest m.in. od Studium uwarunkowań i kierunków zagospodarowania przestrzennego miasta Krakowa jak również pozostałych uwarunkowań przestrzennych, prawnych oraz opinii i uzgodnień.</p> <p>Projekt planu uwzględnia ustalenia Studium, które są wiążące dla organów gminy przy sporządzaniu planów miejscowych – art. 9 ust. 4 ustawy o planowaniu i zagospodarowaniu przestrzennym z dnia 27 marca 2003 r.</p> <p>Tyniec – Osiedle to teren o dominującym przeznaczeniu pod budownictwo mieszkaniowe. Zapisy dopuszczające lokalizację usług są wystarczające.</p> <p>W projekcie planu zaprojektowano przebiegi infrastruktury wodociągowej i kanalizacyjnej – Załącznik nr 2 – Infrastruktura techniczna.</p> <p>Projekt planu uzyskał uzgodnienie przez Lasy Państwowe Nadleśnictwo Myślenice - Pismo znak: Z-2120/MPZP-24/08 z dnia 21.07.2008, w którym wskazuje że: „minimalna odległość pomiędzy granicą terenów leśnych, a granicą terenów budownictwa wynosi 30 m i w takiej odległości od lasu należy poprowadzić nieprzekraczalną linię zabudowy”.</p> <p>W projekcie planu nie dopuszcza się trzeciego i dalszych rzędów zabudowy. Tym samym dopuszcza się lokalizację drugiego rzędu zabudowy. Jednak zgodnie z ustaleniami planu każda nowo wydzielana działka budowlana w pierwszym i drugim rzędzie zabudowy musi mieć zapewniony dostęp do drogi publicznej w rozumieniu przepisów szczególnych.</p> <p>W projekcie planu wskazano dwa tereny usług publicznych UP3 i UP4, w obrębie których znajdują się istniejące szkoły. Wydział Edukacji UMK nie wniósł do projektu planu na etapie składania wniosków do planu oraz w trakcie opiniowania uwag sugerujących możliwość lokalizacji nowych szkół w Tyńcu – Osiedle.</p>	
2256.	<b>2376</b>	[...]*	<p><b>Sprzeciw wobec</b></p> <ul style="list-style-type: none"> <li>planowanej drogi zbiorczej (KDZ) w ulicach Bogucianka i Bolesława Śmiałego</li> <li>ul. Dziewiarzy pozostawić w obecnym kształcie jako droga ślepa</li> </ul>	Obszar planu		<p><b>Prezydent Miasta Krakowa nie uwzględnił wniesionej uwagi</b></p>	<p><b>Uwaga pozostaje nieuwzględniona przez Radę Miasta Krakowa</b></p>	<p><b>Uwaga nieuwzględniona</b></p> <p>Zaprojektowany układ drogowy wynika z obowiązku zapewnienia działkom budowlanym dostępności do dróg publicznych, co szczegółowo określono w § 14 Rozporządzenia Ministra Infrastruktury z dnia 12 kwietnia 2002 r. w sprawie warunków technicznych, jakim powinny odpowiadać budynki i ich usytuowanie; art. 2 pkt. 12) i 14) ustawy o planowaniu i zagospodarowaniu przestrzennym z dnia 27 marca 2003 r. oraz art. 4 pkt. 3a) ustawy o gospodarce nieruchomościami z dnia 21 sierpnia 1997 r.</p> <p>Obecnie na Osiedlu nie ma wystarczającej ilości dróg publicznych, a te które są - nie posiadają wymaganych parametrów.</p>

			<ul style="list-style-type: none"> <li>• usług komercyjnych i parkingów na terenie po byłej Spółdzielni Produkcyjnej „Odnowa” w Tyńcu</li> </ul> <p><b>Poponuje</b> wybud. Na tych terenach szkołę i przedszkole</p> <p><b>Popiera</b> budowę planowanej drogi od północy wokół Winnicy</p>					<p>Projekt planu m.in. w zakresie projektowanego układu komunikacyjnego posiada niezbędne opinie i uzgodnienia.</p> <p>Stanowisko Zarządu Infrastruktury Komunalnej i Transportu z dnia 7 lipca 2009 r. – pismo znak: ZIKiT/S/47152/09/TUO-UM-7/31483.</p> <p>Tereny usługowe w rejonie ul. Dziewiarzy dotyczą zabudowy usługowej – usługi publiczne UP1. Zgodnie z zapisami planu dotyczącego UP1 (§ 20), przeznaczenie podstawowe w tym terenie to obiekty i urządzenia służące realizacji celów publicznych tj.:</p> <ul style="list-style-type: none"> <li>a/ obiekty obsługi administracyjnej,</li> <li>b/ obiekty zdrowia i opieki społecznej,</li> <li>c/ obiekty kultury i obsługi turystycznej,</li> <li>d/ żłobki, przedszkola.</li> </ul>
2257.	<b>2377</b>	[...]*	<p><b>Sprzeciw wobec</b> „zabrania” prywatnej drogi</p> <p><b>Wnioskuje o</b> : naprawę istniejących dróg, stworzenie ośrodka zdrowia w byłym przedszkolu, wykonanie kanalizacji</p>	114/11, 114/2, 114/6	<p><b>Dotyczy działki 114/11:</b> KDW KDD</p> <p><b>Dotyczy działki 114/2:</b> MN4 KDW</p> <p><b>Dotyczy działki 114/6:</b> MN4 KDW</p>	<b>Prezydent Miasta Krakowa nie uwzględnił wniesionej uwagi</b>	<p><b>Uwaga pozostaje nieuwzględniona przez Radę Miasta Krakowa</b></p> <p><b>Uwaga nieuwzględniona</b></p> <p>Zaprojektowany układ drogowy wynika z obowiązku zapewnienia działkom budowlanym dostępności do dróg publicznych, co szczegółowo określono w § 14 Rozporządzenia Ministra Infrastruktury z dnia 12 kwietnia 2002 r. w sprawie warunków technicznych, jakim powinny odpowiadać budynki i ich usytuowanie; art. 2 pkt. 12) i 14) ustawy o planowaniu i zagospodarowaniu przestrzennym z dnia 27 marca 2003 r. oraz art. 4 pkt. 3a) ustawy o gospodarce nieruchomościami z dnia 21 sierpnia 1997 r.</p> <p>Obecnie na Osiedlu nie ma wystarczającej ilości dróg publicznych, a te które są - nie posiadają wymaganych parametrów.</p> <p>Projekt planu m.in. w zakresie projektowanego układu komunikacyjnego posiada niezbędne opinie i uzgodnienia.</p> <p>Stanowisko Zarządu Infrastruktury Komunalnej i Transportu z dnia 7 lipca 2009 r. – pismo znak: ZIKiT/S/47152/09/TUO-UM-7/31483.</p> <p>Zaprojektowana droga dojazdowa KDD umożliwi lepsze skomunikowanie terenów mieszkaniowych położonych w rejonie ul. Heligundy oraz Walgierza Wdalego. Dla realizacji usług publicznych przeznaczono tereny w rejonie ul. Dziewiarzy.</p> <p>Ośrodek zdrowia mógłby powstać wg planu w obrębie terenów zabudowy usługowej – usługi publiczne (UP1) – w § 20 ust. 1 pkt. 1/ lit. b/ wskazano jako przeznaczenie podstawowe m.in. obiekty zdrowia.</p> <p>W projekcie planu zaprojektowano przebiegi infrastruktury wodociągowej i kanalizacyjnej – Załącznik nr 2 – Infrastruktura techniczna oraz wskazano lokalizację oczyszczalni ścieków.</p>	
2258.	<b>2378</b>	[...]*	<b>Żąda włączenia</b> działki pod zabudowę jednorodzinną	118obrę 75	R2 WS	<b>Prezydent Miasta Krakowa nie uwzględnił wniesionej uwagi</b>	<p><b>Uwaga pozostaje nieuwzględniona przez Radę Miasta Krakowa</b></p> <p><b>Uwaga nieuwzględniona</b></p> <p>Działka zgodnie ze Studium znajduje się w obrębie terenów otwartych, w których obowiązuje całkowite wykluczenie prawa zabudowy – art. 9 ust. 4 ustawy o planowaniu i zagospodarowaniu przestrzennym z dnia 27 marca 2003 r.</p>	
2259.	<b>2379</b>	[...]*	<b>Żąda włączenia</b> działki pod zabudowę jednorodzinną	118obrę 75	R2 WS	<b>Prezydent Miasta Krakowa nie uwzględnił wniesionej uwagi</b>	<p><b>Uwaga pozostaje nieuwzględniona przez Radę Miasta Krakowa</b></p> <p><b>Uwaga nieuwzględniona</b></p> <p>Działka zgodnie ze Studium znajduje się w obrębie terenów otwartych, w których obowiązuje całkowite wykluczenie prawa zabudowy – art. 9 ust. 4 ustawy o planowaniu i zagospodarowaniu przestrzennym z dnia 27 marca 2003 r.</p>	
2260.	<b>2380</b>	[...]*	<b>Żąda włączenia</b> działki pod zabudowę jednorodzinną	118obrę 75	R2 WS	<b>Prezydent Miasta Krakowa nie uwzględnił wniesionej uwagi</b>	<p><b>Uwaga pozostaje nieuwzględniona przez Radę Miasta Krakowa</b></p> <p><b>Uwaga nieuwzględniona</b></p> <p>Działka zgodnie ze Studium znajduje się w obrębie terenów otwartych, w których obowiązuje całkowite wykluczenie prawa zabudowy – art. 9 ust. 4 ustawy o planowaniu i zagospodarowaniu przestrzennym z dnia 27 marca 2003 r.</p>	
2261.	<b>2381</b>	[...]*	<b>Żąda włączenia</b> działki pod zabudowę	118obrę 75	R2 WS	<b>Prezydent Miasta Krakowa</b>	<p><b>Uwaga pozostaje nieuwzględniona</b></p> <p><b>Uwaga nieuwzględniona</b></p>	

			jednorodzinna			nie uwzględnił wniesionej uwagi	przez Radę Miasta Krakowa	Działka zgodnie ze Studium znajduje się w obrębie terenów otwartych, w których obowiązuje całkowite wykluczenie prawa zabudowy – art. 9 ust. 4 ustawy o planowaniu i zagospodarowaniu przestrzennym z dnia 27 marca 2003 r.
2262.	<b>2382</b>	[...]*	Żąda włączenia działki pod zabudowę jednorodzinna	118obrę 75	R2 WS	Prezydent Miasta Krakowa nie uwzględnił wniesionej uwagi	Uwaga pozostaje nieuwzględniona przez Radę Miasta Krakowa	<b>Uwaga nieuwzględniona</b>  Działka zgodnie ze Studium znajduje się w obrębie terenów otwartych, w których obowiązuje całkowite wykluczenie prawa zabudowy – art. 9 ust. 4 ustawy o planowaniu i zagospodarowaniu przestrzennym z dnia 27 marca 2003 r.
2263.	<b>2383</b>	[...]*	Sprzeciw wobec tak dużego udziału w planie powierzchni terenów prywatnych pod użytki ekologiczne	obszar planu		Prezydent Miasta Krakowa nie uwzględnił wniesionej uwagi	Uwaga pozostaje nieuwzględniona przez Radę Miasta Krakowa	<b>Uwaga nieuwzględniona</b>  Możliwość przeznaczenia terenów pod zabudowę mieszkaniową zależne jest m.in. od Studium uwarunkowań i kierunków zagospodarowania przestrzennego miasta Krakowa jak również pozostałych uwarunkowań przestrzennych, prawnych oraz opinii i uzgodnień.
2264.	<b>2384</b>	[...]*	Sprzeciw wobec tak dużego udziału w planie powierzchni terenów zielonych (zieleni urzędzona i nieurzędzona)	obszar planu		Prezydent Miasta Krakowa nie uwzględnił wniesionej uwagi	Uwaga pozostaje nieuwzględniona przez Radę Miasta Krakowa	<b>Uwaga nieuwzględniona</b>  Możliwość przeznaczenia terenów pod zabudowę mieszkaniową zależne jest m.in. od Studium uwarunkowań i kierunków zagospodarowania przestrzennego miasta Krakowa jak również pozostałych uwarunkowań przestrzennych, prawnych oraz opinii i uzgodnień.
2265.	<b>2385</b>	[...]*	Wnosi o: Przeznaczenie pod usługi komercyjne działek w końcowym odcinku ul. Walgierza Wdalego	obszar planu		Prezydent Miasta Krakowa nie uwzględnił wniesionej uwagi	Uwaga pozostaje nieuwzględniona przez Radę Miasta Krakowa	<b>Uwaga nieuwzględniona</b>  Projekt planu uwzględnia ustalenia Studium, które są wiążące dla organów gminy przy sporządzaniu planów miejscowych – art. 9 ust. 4 ustawy o planowaniu i zagospodarowaniu przestrzennym z dnia 27 marca 2003 r.
2266.	<b>2386</b>	[...]*	Nie zgadza się z planowaniem ścieżki rowerowej Kraków – Budapeszt przez centrum osiedla, w zastępstwie można by ją zaplanować grzbietem wałów	Obszar planu		Prezydent Miasta Krakowa nie uwzględnił wniesionej uwagi	Uwaga pozostaje nieuwzględniona przez Radę Miasta Krakowa	<b>Uwaga nieuwzględniona</b>  Projekt planu uwzględnia uwarunkowania oraz wytyczne i wskazania instytucji i organów właściwych do opiniowania i uzgadniania projektu planu miejscowego zgodnie z ustawą o planowaniu i zagospodarowaniu przestrzennym z dnia 27 marca 2003 r.  Projekt planu uwzględnia dostępne materiały i opracowania oraz posiada opinie i uzgodnienia.
2267.	<b>2388</b>	[...]*	Sprzeciw wobec: Układu drogi łączącej ul. Nad Czerną z ul. Bór-ul. Obrony Tyńca po działkach 83/2, 83/3, 85/2, 105/1, 107, 108, 175, 178/2, 181, 182, 183, 185/2, 188/3	Obszar planu		Prezydent Miasta Krakowa nie uwzględnił wniesionej uwagi	Uwaga pozostaje nieuwzględniona przez Radę Miasta Krakowa	<b>Uwaga nieuwzględniona</b>  Zaprojektowany układ drogowy wynika z obowiązku zapewnienia działkom budowlanym dostępności do dróg publicznych, co szczegółowo określono w § 14 Rozporządzenia Ministra Infrastruktury z dnia 12 kwietnia 2002 r. w sprawie warunków technicznych, jakim powinny odpowiadać budynki i ich usytuowanie; art. 2 pkt. 12) i 14) ustawy o planowaniu i zagospodarowaniu przestrzennym z dnia 27 marca 2003 r. oraz art. 4 pkt. 3a) ustawy o gospodarce nieruchomościami z dnia 21 sierpnia 1997 r.  Obecnie na Osiedlu nie ma wystarczającej ilości dróg publicznych, a te które są - nie posiadają wymaganych parametrów. Projekt planu m.in. w zakresie projektowanego układu komunikacyjnego posiada niezbędne opinie i uzgodnienia.  Stanowisko Zarządu Infrastruktury Komunalnej i Transportu z dnia 7 lipca 2009 r. – pismo znak: ZIKiS/47152/09/TUO-UM-7/31483.
2268.	<b>2389</b>	[...]*	Sprzeciw wobec planowanej tasy przebiegu ścieżki rowerowej przez ulice Bogucianka-Benedyktyńska	obszar planu		Prezydent Miasta Krakowa nie uwzględnił wniesionej uwagi	Uwaga pozostaje nieuwzględniona przez Radę Miasta Krakowa	<b>Uwaga nieuwzględniona</b>  Projekt planu uwzględnia uwarunkowania oraz wytyczne i wskazania instytucji i organów właściwych do opiniowania i uzgadniania projektu planu miejscowego zgodnie z ustawą o planowaniu i zagospodarowaniu przestrzennym z dnia 27 marca 2003 r.
2269.	<b>2390</b>	[...]*	Wnosi o: Przeznaczenie pod zabudowę jednorodzinna	obszar planu		Prezydent Miasta Krakowa nie uwzględnił	Uwaga pozostaje nieuwzględniona przez Radę	<b>Uwaga nieuwzględniona</b>  Możliwość przeznaczenia terenów pod zabudowę mieszkaniową zależne jest m.in. od Studium

			działek w końcowym odcinku ul. Walgierza Wdalego			<b>wniesionej uwagi</b>	<b>Miasta Krakowa</b>	uwarunkowań i kierunków zagospodarowania przestrzennego miasta Krakowa jak również pozostałych uwarunkowań przestrzennych, prawnych oraz opinii i uzgodnień.
2270.	<b>2391</b>	[...]*	<b>Żąda</b> zmniejszenia strefy ochronnej od lasów bez możliwości zabudowy z 30m. Mieszkańcy Tyńca nie są bandą wandalów chcących niszczyć lasy, które częstokroć sami sadziliśmy. W Tyńcu bardzo dużo budynków np. na Obrony Tyńca, Danusi Jurandówny czy Walgierza Wdalego jest usytuowanych w bezpośrednim sąsiedztwie lasu.	obszar planu		<b>Prezydent Miasta Krakowa nie uwzględnił wniesionej uwagi</b>	<b>Uwaga pozostaje nieuwzględniona przez Radę Miasta Krakowa</b>	<b>Uwaga nieuwzględniona</b> Projekt planu uzyskał uzgodnienie przez Lasy Państwowe Nadleśnictwo Myślenice - Pismo znak: Z-2120/MPZP-24/08 z dnia 21.07.2008, w którym wskazuje że: „minimalna odległość pomiędzy granicą terenów leśnych, a granicą terenów budownictwa wynosi 30 m i w takiej odległości od lasu należy poprowadzić nieprzekraczalną linię zabudowy”.
2271.	<b>2393</b>	[...]*	<b>Popiera</b> budowę planowanej drogi od północy wokół Winnicy. Początek tej drogi powinien być wspólny z zaplanowaną drogą dojazdową do oczyszczalni ścieków a nie w najbardziej niebezpiecznym miejscu ul. Bolesława Śmiałego.	obszar planu		<b>Prezydent Miasta Krakowa nie uwzględnił wniesionej uwagi</b>	<b>Uwaga pozostaje nieuwzględniona przez Radę Miasta Krakowa</b>	<b>Uwaga nieuwzględniona</b> Zaprojektowany układ drogowy wynika z obowiązku zapewnienia działkom budowlanym dostępności do dróg publicznych, co szczegółowo określono w § 14 Rozporządzenia Ministra Infrastruktury z dnia 12 kwietnia 2002 r. w sprawie warunków technicznych, jakim powinny odpowiadać budynki i ich usytuowanie; art. 2 pkt. 12) i 14) ustawy o planowaniu i zagospodarowaniu przestrzennym z dnia 27 marca 2003 r. oraz art. 4 pkt. 3a) ustawy o gospodarce nieruchomościami z dnia 21 sierpnia 1997 r.  Obecnie na Osiedlu nie ma wystarczającej ilości dróg publicznych, a te które są - nie posiadają wymaganych parametrów. Projekt planu m.in. w zakresie projektowanego układu komunikacyjnego posiada niezbędne opinie i uzgodnienia.  Stanowisko Zarządu Infrastruktury Komunalnej i Transportu z dnia 7 lipca 2009 r. – pismo znak: ZIKIT/S/47152/09/IUO-UM-7/31483.
2272.	<b>2394</b>	[...]*	<ul style="list-style-type: none"> <li>Domaga się uaktualnienia map na których został przedstawiony Plan Zagospodarowania i uwzględniania w planie uwarunkowań własnościowych.</li> <li>W przedłożonym planie nie są naniesione na mapy istniejące budynki, stąd projektowane drogi są na terenach gdzie aktualnie stoją domy. Prowadzi się nowe drogi do działek które dysponują już dostępem do istniejących dróg.</li> <li>W przedłożonym planie</li> </ul>	obszar planu		<b>Prezydent Miasta Krakowa nie uwzględnił wniesionej uwagi</b>	<b>Uwaga pozostaje nieuwzględniona przez Radę Miasta Krakowa</b>	<b>Uwaga nieuwzględniona</b> Projekt planu wskazuje docelowy układ komunikacyjny. Autor uwagi nie wskazuje przykładów poprowadzenia dróg w miejscach istniejących budynków. Projekt planu sporządzany jest w oparciu o dostępne podkłady mapowe.



			nie są naniesione istniejące drogi: ul. Stępcice droga zaprojektowana bez końcowego odcinka.					
2273.	<b>2395</b>	[...]*	<b>Nie zgadza się na</b> planowane wyburzenie budynku dawnego przedszkola, który ma być przeznaczony po adaptacji na ośrodek zdrowia i plac zabaw dla dzieci z Przedszkola nr 133.	obszar planu		<b>Prezydent Miasta Krakowa nie uwzględnił wniesionej uwagi</b>	<b>Uwaga pozostaje nieuwzględniona przez Radę Miasta Krakowa</b>	<b>Uwaga nieuwzględniona</b>  Zaprojektowana droga dojazdowa KDD umożliwi lepsze skomunikowanie terenów mieszkaniowych położonych w rejonie ul. Heligundy oraz Wałgierza Wdalego. Dla realizacji usług publicznych przeznaczono tereny w rejonie ul. Dziewiarzy. Ośrodek zdrowia mógłby powstać wg planu w obrębie terenów zabudowy usługowej – usługi publiczne (UP1) – w § 20 ust. 1 pkt. 1/ lit. b/ wskazano jako przeznaczenie podstawowe m.in. obiekty zdrowia.
2274.	<b>2396</b>	[...]*	<b>Żąda</b> dopuszczenia drugiej linii zabudowy, zgodnie z uwagą Komisji Planowania Przestrzennego i Ochrony Środowiska RMK	obszar planu		<b>Prezydent Miasta Krakowa nie uwzględnił wniesionej uwagi</b>	<b>Uwaga pozostaje nieuwzględniona przez Radę Miasta Krakowa</b>	<b>Uwaga nieuwzględniona</b>  W projekcie planu nie dopuszcza się trzeciego i dalszych rzędów zabudowy. Tym samym dopuszcza się lokalizację drugiego rzędu zabudowy. Jednak zgodnie z ustaleniami planu każda nowo wydzielana działka budowlana w pierwszym i drugim rzędzie zabudowy musi mieć zapewniony dostęp do drogi publicznej w rozumieniu przepisów szczególnych.
2275.	<b>2397</b>	[...]*	<b>Żąda</b> zmniejszenia strefy ochronnej od lasów bez możliwości zabudowy z 30m. Mieszkańcy Tyńca nie są bandą wandalów chcących niszczyć lasy, które częstokroć sami sadziliśmy. W Tyńcu bardzo dużo budynków np. na Obrony Tyńca, Danusi Jurandówny czy Wałgierza Wdalego jest usytuowanych w bezpośrednim sąsiedztwie lasu.	obszar planu		<b>Prezydent Miasta Krakowa nie uwzględnił wniesionej uwagi</b>	<b>Uwaga pozostaje nieuwzględniona przez Radę Miasta Krakowa</b>	<b>Uwaga nieuwzględniona</b>  Projekt planu uzyskał uzgodnienie przez Lasy Państwowe Nadleśnictwo Myślenice - Pismo znak: Z-2120/MPZP-24/08 z dnia 21.07.2008, w którym wskazuje że: „minimalna odległość pomiędzy granicą terenów leśnych, a granicą terenów budownictwa wynosi 30 m i w takiej odległości od lasu należy poprowadzić nieprzekraczalną linię zabudowy”.
2276.	<b>2398</b>	[...]*	<b>Żąda</b> wykreślenia zakazu wznoszenia wolnostojących obiektów usługowych w terenach MN – zablokuje to np. przeznaczenia domu na działalność gastronomiczną, mini-pensjonatu.  <b>Proponuje</b> zezwolić na wznoszenie obiektów usługowych do obsługi ruchu turystycznego.	obszar planu		<b>Prezydent Miasta Krakowa nie uwzględnił wniesionej uwagi</b>	<b>Uwaga pozostaje nieuwzględniona przez Radę Miasta Krakowa</b>	<b>Uwaga nieuwzględniona</b>  Tyniec – Osiedle to teren o dominującym przeznaczeniu pod budownictwo mieszkaniowe. Zapisy dopuszczające lokalizację usług są wystarczające.
2277.	<b>2399</b>	[...]*	<b>Żąda</b> wykreślenia z planów ograniczenia możliwości	obszar planu		<b>Prezydent Miasta Krakowa częściowo</b>	<b>Uwaga pozostaje częściowo nieuwzględniona</b>	<b>Uwaga uwzględniona częściowo</b>  Uwaga uwzględniona częściowo w zakresie zmniejszenia minimalnej szerokości działki budowlanej.

			zabudowy działek o szerokości mniejszej niż 16 m dla terenów MN1, MN2 oraz mniejszej niż 20 m dla terenów MN4 zgodnie z uwagą do planu Komisji Planowania Przestrzennego i Ochrony Środowiska RMK (większość działek nie spełnia tego warunku – są węższe).			<b>nie uwzględnił wniesionej uwagi</b>	<b>przez Radę Miasta Krakowa</b>	Zmiana polegać będzie na doprecyzowaniu zapisu, który odnosić się będzie do nowo wydzielanych działek budowlanych. Wskaźnik szerokości działki zostanie ujednolicony na całym obszarze planu tj. określony jako minimalny zgodnie z przepisami odrębnymi.
--	--	--	---	--	--	--	--------------------------------------	---

\* wyłączenie jawności w zakresie danych osobowych; na podstawie art. 1 i 6 ustawy z dnia 29 sierpnia 1997r. o ochronie danych osobowych (Dz. U. z 2002 r., Nr. 101, poz. 926 z późn. zm.);  
 jawność wyłączył: Tomasz Babicz - inspektor w Biurze Planowania Przestrzennego UMK

TABELA 19/23

Lp.	UWAGA NR:	IMIĘ I NAZWISKO wnoszących uwagę:	TREŚĆ UWAGI	DOTYCZY DZIAŁEK	USTALENIA PROJEKTU PLANU:	ROZSTRZYGNIECIE W SPRAWIE ROZPATRZENIA UWAGI	Wyjaśnienie
1	2	3	4	5	6	7	8
2278.	<b>2400</b>	[...]*	<b>Żąda</b> usunięcia zapisu całkowitego zakazu rozbudowy lub nadbudowy domów zlokalizowanych przy ul. Bogucianka i Bolesława Śmiałego z racji na zapis o odległości 5 lub 8 m jezdnii dla MN1, MN2, MN3, MN4 (zakaz rozbudowy, nadbudowy).	obszar planu		<b>Prezydent Miasta Krakowa nie uwzględnił wniesionej uwagi</b>	<b>Uwaga pozostaje nieuwzględniona przez Radę Miasta Krakowa</b>  Ograniczenia w kształtowaniu zabudowy w sąsiedztwie dróg mają na celu ochronę projektowanych korytarzy transportowych przed lokalizacją nowych budynków lub rozbudową istniejących.  Zaprojektowany układ drogowy wynika z obowiązku zapewnienia działkom budowlanym dostępności do dróg publicznych, co szczegółowo określono w § 14 Rozporządzenia Ministra Infrastruktury z dnia 12 kwietnia 2002 r. w sprawie warunków technicznych, jakim powinny odpowiadać budynki i ich usytuowanie; art. 2 pkt. 12) i 14) ustawy o planowaniu i zagospodarowaniu przestrzennym z dnia 27 marca 2003 r. oraz art. 4 pkt. 3a) ustawy o gospodarce nieruchomościami z dnia 21 sierpnia 1997 r.  Obecnie na Osiedlu nie ma wystarczającej ilości dróg publicznych, a te które są - nie posiadają wymaganych parametrów. Projekt planu m.in. w zakresie projektowanego układu komunikacyjnego posiada niezbędne opinie i uzgodnienia.  Stanowisko Zarządu Infrastruktury Komunalnej i Transportu z dnia 7 lipca 2009 r. – pismo znak: ZIKiT/S/47152/09/IUO-UM-7/31483.
2279.	<b>2401</b>	[...]*	<b>Nie zgadza się na:</b> • przekształcenie ulic Bogucianka i Bolesława Śmiałego w drogi zbiorcze  <b>Proponuje:</b> • zaplanować chodniki i remont drogi zgodnie z przygotowanym już planem przygotowanym na zlecenie Rady Dzielnicy VIII	obszar planu		<b>Prezydent Miasta Krakowa nie uwzględnił wniesionej uwagi</b>	<b>Uwaga pozostaje nieuwzględniona przez Radę Miasta Krakowa</b>  Zaprojektowany układ drogowy wynika z obowiązku zapewnienia działkom budowlanym dostępności do dróg publicznych, co szczegółowo określono w § 14 Rozporządzenia Ministra Infrastruktury z dnia 12 kwietnia 2002 r. w sprawie warunków technicznych, jakim powinny odpowiadać budynki i ich usytuowanie; art. 2 pkt. 12) i 14) ustawy o planowaniu i zagospodarowaniu przestrzennym z dnia 27 marca 2003 r. oraz art. 4 pkt. 3a) ustawy o gospodarce nieruchomościami z dnia 21 sierpnia 1997 r.  Obecnie na Osiedlu nie ma wystarczającej ilości dróg publicznych, a te które są - nie posiadają wymaganych parametrów. Projekt planu m.in. w zakresie projektowanego układu komunikacyjnego posiada niezbędne opinie i uzgodnienia.  Stanowisko Zarządu Infrastruktury Komunalnej i Transportu z dnia 7 lipca 2009 r. – pismo znak: ZIKiT/S/47152/09/IUO-UM-7/31483.
2280.	<b>2402</b>	[...]*	<b>Nie zgadza się na</b> plany przebudowy komunikacji w Tyńcu – dodatkowej drogi publiczne nie są potrzebne  <b>Proponuje:</b> • poprowadzenie drogi rowerowej przez tereny nie szkodzące żadnemu z istniejących zabudowań • uznanie za priorytet	obszar planu		<b>Prezydent Miasta Krakowa nie uwzględnił wniesionej uwagi</b>	<b>Uwaga pozostaje nieuwzględniona przez Radę Miasta Krakowa</b>  Zaprojektowana droga dojazdowa KDD umożliwi lepsze skomunikowanie terenów mieszkaniowych położonych w rejonie ul. Heligundy oraz Walgierza Wdalego. Dla realizacji usług publicznych przeznaczono tereny w rejonie ul. Dziewiarzy. Osrodek zdrowia mógłby powstać wg planu w obrębie terenów zabudowy usługowej – usługi publiczne (UP1) – w § 20 ust. 1 pkt. 1/ lit. b/ wskazano jako przeznaczenie podstawowe m.in. obiekty zdrowia.  W projekcie planu wskazano dwa tereny usług publicznych UP3 i UP4, w obrębie których znajdują się istniejące szkoły. Wydział Edukacji UMK nie wniósł do projektu planu na etapie składania wniosków do planu oraz w trakcie opiniowania uwag sugerujących możliwość lokalizacji nowych szkół w Tyńcu – Osiedle.  Zaprojektowany układ drogowy wynika z obowiązku zapewnienia działkom budowlanym dostępności do dróg publicznych, co szczegółowo określono w § 14 Rozporządzenia Ministra Infrastruktury z dnia

			budowę ośrodka zdrowia i szkoły					<p>12 kwietnia 2002 r. w sprawie warunków technicznych, jakim powinny odpowiadać budynki i ich usytuowanie; art. 2 pkt. 12) i 14) ustawy o planowaniu i zagospodarowaniu przestrzennym z dnia 27 marca 2003 r. oraz art. 4 pkt. 3a) ustawy o gospodarce nieruchomościami z dnia 21 sierpnia 1997 r.</p> <p>Obecnie na Osiedlu nie ma wystarczającej ilości dróg publicznych, a te które są - nie posiadają wymaganych parametrów. Projekt planu m.in. w zakresie projektowanego układu komunikacyjnego posiada niezbędne opinie i uzgodnienia.</p> <p>Stanowisko Zarządu Infrastruktury Komunalnej i Transportu z dnia 7 lipca 2009 r. – pismo znak: ZIKiT/S/47152/09/IUO-UM-7/31483.</p> <p>Możliwość przeznaczenia terenów pod zabudowę mieszkaniową zależne jest m.in. od Studium uwarunkowań i kierunków zagospodarowania przestrzennego miasta Krakowa jak również pozostałych uwarunkowań przestrzennych, prawnych oraz opinii i uzgodnień.</p>
2281.	<b>2403</b>	[...]*	<p><b>Nie zgadza się na:</b></p> <ul style="list-style-type: none"> <li>planowanie tak szerokich dróg</li> <li>niszczenie ośrodka zdrowia</li> <li>tworzenie terenów zalewowych bez rekompensat dla właścicieli</li> </ul> <p><b>Proponuje:</b></p> <ul style="list-style-type: none"> <li>poprowadzenie drogi rowerowej wałami wiślanymi</li> <li>zwiększenie terenów pod zabudowę jednorodzinna</li> <li>bezpieczeństwo dzieci jako sprawa nadrzędna</li> </ul>	obszar planu			<p><b>Prezydent Miasta Krakowa nie uwzględnił wniesionej uwagi</b></p>	<p><b>Uwaga pozostaje nieuwzględniona przez Radę Miasta Krakowa</b></p> <p>Uwaga nieuwzględniona</p> <p>Zaprojektowana droga dojazdowa KDD umożliwi lepsze skomunikowanie terenów mieszkaniowych położonych w rejonie ul. Heligundy oraz Walgerza Wdalego. Dla realizacji usług publicznych przeznaczono tereny w rejonie ul. Dziewiarzy. Ośrodek zdrowia mógłby powstać wg planu w obrębie terenów zabudowy usługowej – usługi publiczne (UP1) – w § 20 ust. 1 pkt. 1/ lit. b/ wskazano jako przeznaczenie podstawowe m.in. obiekty zdrowia.</p> <p>W projekcie planu wskazano dwa tereny usług publicznych UP3 i UP4, w obrębie których znajdują się istniejące szkoły. Wydział Edukacji UMK nie wnosił do projektu planu na etapie składania wniosków do planu oraz w trakcie opiniowania uwag sugerujących możliwość lokalizacji nowych szkół w Tyńcu – Osiedle.</p> <p>Zaprojektowany układ drogowy wynika z obowiązku zapewnienia działkom budowlanym dostępności do dróg publicznych, co szczegółowo określono w § 14 Rozporządzenia Ministra Infrastruktury z dnia 12 kwietnia 2002 r. w sprawie warunków technicznych, jakim powinny odpowiadać budynki i ich usytuowanie; art. 2 pkt. 12) i 14) ustawy o planowaniu i zagospodarowaniu przestrzennym z dnia 27 marca 2003 r. oraz art. 4 pkt. 3a) ustawy o gospodarce nieruchomościami z dnia 21 sierpnia 1997 r.</p> <p>Obecnie na Osiedlu nie ma wystarczającej ilości dróg publicznych, a te które są - nie posiadają wymaganych parametrów. Projekt planu m.in. w zakresie projektowanego układu komunikacyjnego posiada niezbędne opinie i uzgodnienia.</p> <p>Stanowisko Zarządu Infrastruktury Komunalnej i Transportu z dnia 7 lipca 2009 r. – pismo znak: ZIKiT/S/47152/09/IUO-UM-7/31483.</p> <p>Możliwość przeznaczenia terenów pod zabudowę mieszkaniową zależne jest m.in. od Studium uwarunkowań i kierunków zagospodarowania przestrzennego miasta Krakowa jak również pozostałych uwarunkowań przestrzennych, prawnych oraz opinii i uzgodnień.</p> <p>W projekcie planu nie ma kategorii – tereny zalewowe.</p>
2282.	<b>2404</b>	[...]*	<p><b>Nie zgadza się na poszerzenie ul. Bogucianka kosztem działki nr 68/3 i 68/4 obręb 77</b></p>	68/3 i 68/4 obręb 77	MN4 KDZ		<p><b>Prezydent Miasta Krakowa nie uwzględnił wniesionej uwagi</b></p>	<p><b>Uwaga pozostaje nieuwzględniona przez Radę Miasta Krakowa</b></p> <p>Uwaga nieuwzględniona</p> <p>Zaprojektowany układ drogowy wynika z obowiązku zapewnienia działkom budowlanym dostępności do dróg publicznych, co szczegółowo określono w § 14 Rozporządzenia Ministra Infrastruktury z dnia 12 kwietnia 2002 r. w sprawie warunków technicznych, jakim powinny odpowiadać budynki i ich usytuowanie; art. 2 pkt. 12) i 14) ustawy o planowaniu i zagospodarowaniu przestrzennym z dnia 27 marca 2003 r. oraz art. 4 pkt. 3a) ustawy o gospodarce nieruchomościami z dnia 21 sierpnia 1997 r.</p> <p>Obecnie na Osiedlu nie ma wystarczającej ilości dróg publicznych, a te które są - nie posiadają wymaganych parametrów. Projekt planu m.in. w zakresie projektowanego układu komunikacyjnego posiada niezbędne opinie i uzgodnienia.</p>

2283.	<b>2405</b>	[...]*	<p><b>Nie zgadza się na:</b></p> <ul style="list-style-type: none"> <li>poszerzenie ul. Walgierza Wdąłego – ulica ta w obecnym stanie jest wystarczająco szeroka</li> <li>planowane wyburzenia budynku dawnego przedszkola</li> <li>przekształcenie ulicy Bogucianka i Bolesława Śmiałego w drogi zbiorcze</li> </ul> <p><b>Żąda:</b></p> <ul style="list-style-type: none"> <li>wykreślenia zasady jedna działka – jeden dom</li> <li>wykreślenia z planów ograniczenia możliwości zabudowy działek o szerokości mniejszej niż 16m dla terenów MN1 i MN2 i mniejszej niż 20m dla terenów MN4 zgodnie z uwagą do Planu KPPiOŚ RMK – większość działek nie spełnia tego wymogu – są węższe.</li> </ul> <p><b>Proponuje:</b></p> <ul style="list-style-type: none"> <li>zezwoić na wznoszenie obiektów usługowych do obsługi ruchu turystycznego</li> <li>zaplanować chodniki i remont drogi zgodnie z przygotowanym już planem na zlecenie Rady Dzielnic VIII</li> </ul>	obszar planu		<p><b>Prezydent Miasta Krakowa częściowo nie uwzględnił wniesionej uwagi</b></p>	<p><b>Uwaga pozostaje częściowo nieuwzględniona przez Radę Miasta Krakowa</b></p>	<p>Stanowisko Zarządu Infrastruktury Komunalnej i Transportu z dnia 7 lipca 2009 r. – pismo znak: ZIKiT/S/47152/09/IUO-UM-7/31483.</p> <p><b>Uwaga uwzględniona</b> w zakresie wykreślenia zapisu dotyczącego zasady lokalizacji jednego budynku mieszkalnego na jednej działce budowlanej</p> <p><b>Uwaga uwzględniona częściowo</b> w zakresie zmniejszenia minimalnej szerokości działki budowlanej. Zmiana polegać będzie na doprecyzowaniu zapisu, który odnosić się będzie do nowo wydzielanych działek budowlanych. Wskaźnik szerokości działki zostanie ujednolicony na całym obszarze planu tj. określony jako minimalny zgodnie z przepisami odrębnymi.</p> <p><b>Uwaga nieuwzględniona</b> w pozostałym zakresie</p> <p>Zaprojektowany układ drogowy wynika z obowiązku zapewnienia działkom budowlanym dostępności do dróg publicznych, co szczegółowo określono w § 14 Rozporządzenia Ministra Infrastruktury z dnia 12 kwietnia 2002 r. w sprawie warunków technicznych, jakim powinny odpowiadać budynki i ich usytuowanie; art. 2 pkt. 12) i 14) ustawy o planowaniu i zagospodarowaniu przestrzennym z dnia 27 marca 2003 r. oraz art. 4 pkt. 3a) ustawy o gospodarce nieruchomościami z dnia 21 sierpnia 1997 r.</p> <p>Obecnie na Osiedlu nie ma wystarczającej ilości dróg publicznych, a te które są - nie posiadają wymaganych parametrów. Projekt planu m.in. w zakresie projektowanego układu komunikacyjnego posiada niezbędne opinie i uzgodnienia.</p> <p>Stanowisko Zarządu Infrastruktury Komunalnej i Transportu z dnia 7 lipca 2009 r. – pismo znak: ZIKiT/S/47152/09/IUO-UM-7/31483.</p> <p>Zaprojektowana droga dojazdowa KDD umożliwi lepsze skomunikowanie terenów mieszkaniowych położonych w rejonie ul. Heligundy oraz Walgierza Wdąłego. Dla realizacji usług publicznych przeznaczono tereny w rejonie ul. Dziewiarzy. Ośrodek zdrowia mógłby powstać wg planu w obrębie terenów zabudowy usługowej – usługi publiczne (UP1) – w § 20 ust. 1 pkt. 1/ lit. b/ wskazano jako przeznaczenie podstawowe m.in. obiekty zdrowia.</p> <p>Tyniec – Osiedle to teren o dominującym przeznaczeniu pod budownictwo mieszkaniowe. Zapisy dopuszczające lokalizację usług są wystarczające.</p>
2284.	<b>2406</b>	[...]*	<p><b>Nie zgadza się na:</b></p> <ul style="list-style-type: none"> <li>poszerzenie ul. Walgierza Wdąłego – ulica ta w obecnym stanie jest wystarczająco szeroka</li> <li>planowane wyburzenia budynku dawnego przedszkola</li> <li>przekształcenie ulicy Bogucianka i Bolesława Śmiałego w drogi zbiorcze</li> </ul> <p><b>Żąda:</b></p> <ul style="list-style-type: none"> <li>wykreślenia zasady</li> </ul>	obszar planu		<p><b>Prezydent Miasta Krakowa częściowo nie uwzględnił wniesionej uwagi</b></p>	<p><b>Uwaga pozostaje częściowo nieuwzględniona przez Radę Miasta Krakowa</b></p>	<p><b>Uwaga uwzględniona</b> w zakresie wykreślenia zapisu dotyczącego zasady lokalizacji jednego budynku mieszkalnego na jednej działce budowlanej</p> <p><b>Uwaga uwzględniona częściowo</b> w zakresie zmniejszenia minimalnej szerokości działki budowlanej. Zmiana polegać będzie na doprecyzowaniu zapisu, który odnosić się będzie do nowo wydzielanych działek budowlanych. Wskaźnik szerokości działki zostanie ujednolicony na całym obszarze planu tj. określony jako minimalny zgodnie z przepisami odrębnymi.</p> <p><b>Uwaga nieuwzględniona</b> w pozostałym zakresie</p> <p>Zaprojektowany układ drogowy wynika z obowiązku zapewnienia działkom budowlanym dostępności do dróg publicznych, co szczegółowo określono w § 14 Rozporządzenia Ministra Infrastruktury z dnia 12 kwietnia 2002 r. w sprawie warunków technicznych, jakim powinny odpowiadać budynki i ich usytuowanie; art. 2 pkt. 12) i 14) ustawy o planowaniu i zagospodarowaniu przestrzennym z dnia 27 marca 2003 r. oraz art. 4 pkt. 3a) ustawy o gospodarce nieruchomościami z dnia 21 sierpnia 1997 r.</p>

			<p>jedna działka – jeden dom</p> <ul style="list-style-type: none"> <li>wykreślenia z planów ograniczenia możliwości zabudowy działek o szerokości mniejszej niż 16m dla terenów MN1 i MN2 i mniejszej niż 20m dla terenów MN4 zgodnie z uwagą do Planu KPPiOŚ RMK – większość działek nie spełnia tego wymogu – są węższe.</li> </ul> <p><b>Proponuje:</b></p> <ul style="list-style-type: none"> <li>zezwolić na wznoszenie obiektów usługowych do obsługi ruchu turystycznego</li> <li>zaplanować chodniki i remont drogi zgodnie z przygotowanym już planem na zlecenie Rady Dzielnicy VIII</li> </ul>				<p>Obecnie na Osiedlu nie ma wystarczającej ilości dróg publicznych, a te które są - nie posiadają wymaganych parametrów. Projekt planu m.in. w zakresie projektowanego układu komunikacyjnego posiada niezbędne opinie i uzgodnienia.</p> <p>Stanowisko Zarządu Infrastruktury Komunalnej i Transportu z dnia 7 lipca 2009 r. – pismo znak: ZIKiT/S/47152/09/IUO-UM-7/31483.</p> <p>Zaprojektowana droga dojazdowa KDD umożliwi lepsze skomunikowanie terenów mieszkaniowych położonych w rejonie ul. Heligundy oraz Walgierza Wdalego. Dla realizacji usług publicznych przeznaczono tereny w rejonie ul. Dziewiarzy. Ośrodek zdrowia mógłby powstać wg planu w obrębie terenów zabudowy usługowej – usługi publiczne (UP1) – w § 20 ust. 1 pkt. 1/ lit. b/ wskazano jako przeznaczenie podstawowe m.in. obiekty zdrowia.</p> <p>Tyniec – Osiedle to teren o dominującym przeznaczeniu pod budownictwo mieszkaniowe. Zapisy dopuszczające lokalizację usług są wystarczające.</p>	
2285.	<b>2407</b>	[...]*	<p><b>Nie zgadza się na:</b></p> <ul style="list-style-type: none"> <li>poszerzenie ul Walgierza Wdalego – ulica ta w obecnym stanie jest wystarczająco szeroka</li> <li>planowane wyburzenia budynku dawnego przedszkola</li> <li>przekształcenie ulicy Bogucianka i Bolesława Śmiałego w drogi zbiorcze</li> </ul> <p><b>Żąda:</b></p> <ul style="list-style-type: none"> <li>wykreślenia zasady jedna działka – jeden dom</li> <li>wykreślenia z planów ograniczenia możliwości zabudowy działek o szerokości mniejszej niż 16m dla terenów MN1 i MN2 i mniejszej niż 20m dla terenów MN4 zgodnie z uwagą do Planu KPPiOŚ RMK – większość działek nie spełnia tego wymogu – są węższe.</li> </ul> <p><b>Proponuje:</b></p> <ul style="list-style-type: none"> <li>zezwolić na</li> </ul>	obszar planu		<p><b>Prezydent Miasta Krakowa częściowo nie uwzględnił wniesionej uwagi</b></p>	<p><b>Uwaga pozostaje częściowo nieuwzględniona przez Radę Miasta Krakowa</b></p>	<p><b>Uwaga uwzględniona</b> w zakresie wykreślenia zapisu dotyczącego zasady lokalizacji jednego budynku mieszkalnego na jednej działce budowlanej</p> <p><b>Uwaga uwzględniona częściowo</b> w zakresie zmniejszenia minimalnej szerokości działki budowlanej. Zmiana polegać będzie na doprecyzowaniu zapisu, który odnosić się będzie do nowo wydzielanych działek budowlanych. Wskaźnik szerokości działki zostanie ujednolicony na całym obszarze planu tj. określony jako minimalny zgodnie z przepisami odrębnymi.</p> <p><b>Uwaga nieuwzględniona</b> w pozostałym zakresie</p> <p>Zaprojektowany układ drogowy wynika z obowiązku zapewnienia działkom budowlanym dostępności do dróg publicznych, co szczegółowo określono w § 14 Rozporządzenia Ministra Infrastruktury z dnia 12 kwietnia 2002 r. w sprawie warunków technicznych, jakim powinny odpowiadać budynki i ich usytuowanie; art. 2 pkt. 12) i 14) ustawy o planowaniu i zagospodarowaniu przestrzennym z dnia 27 marca 2003 r. oraz art. 4 pkt. 3a) ustawy o gospodarce nieruchomościami z dnia 21 sierpnia 1997 r.</p> <p>Obecnie na Osiedlu nie ma wystarczającej ilości dróg publicznych, a te które są - nie posiadają wymaganych parametrów. Projekt planu m.in. w zakresie projektowanego układu komunikacyjnego posiada niezbędne opinie i uzgodnienia.</p> <p>Stanowisko Zarządu Infrastruktury Komunalnej i Transportu z dnia 7 lipca 2009 r. – pismo znak: ZIKiT/S/47152/09/IUO-UM-7/31483.</p> <p>Zaprojektowana droga dojazdowa KDD umożliwi lepsze skomunikowanie terenów mieszkaniowych położonych w rejonie ul. Heligundy oraz Walgierza Wdalego. Dla realizacji usług publicznych przeznaczono tereny w rejonie ul. Dziewiarzy. Ośrodek zdrowia mógłby powstać wg planu w obrębie terenów zabudowy usługowej – usługi publiczne (UP1) – w § 20 ust. 1 pkt. 1/ lit. b/ wskazano jako przeznaczenie podstawowe m.in. obiekty zdrowia.</p> <p>Tyniec – Osiedle to teren o dominującym przeznaczeniu pod budownictwo mieszkaniowe. Zapisy dopuszczające lokalizację usług są wystarczające.</p>

			wznoszenie obiektów usługowych do obsługi ruchu turystycznego <ul style="list-style-type: none"> <li>zaplanować chodniki i remont drogi zgodnie z przygotowanym już planem na zlecenie Rady Dzielnicy VIII</li> </ul>					
2286.	<b>2408</b>	[...]*	<p><b>Nie zgadza się na:</b></p> <ul style="list-style-type: none"> <li>poszerzenie ul. Walgierza Wdątego – ulica ta w obecnym stanie jest wystarczająco szeroka</li> <li>planowane wyburzenia budynku dawnego przedszkola</li> <li>przekształcenie ulicy Bogucianka i Bolesława Śmiałego w drogi zbiorcze</li> </ul> <p><b>Żąda:</b></p> <ul style="list-style-type: none"> <li>wykreślenia zasady jedna działka – jeden dom</li> <li>wykreślenia z planów ograniczenia możliwości zabudowy działek o szerokości mniejszej niż 16m dla terenów MN1 i MN2 i mniejszej niż 20m dla terenów MN4 zgodnie z uwagą do Planu KPPIOŚ RMK – większość działek nie spełnia tego wymogu – są węższe.</li> </ul> <p><b>Proponuje:</b></p> <ul style="list-style-type: none"> <li>zezwoić na wznoszenie obiektów usługowych do obsługi ruchu turystycznego</li> <li>zaplanować chodniki i remont drogi zgodnie z przygotowanym już planem na zlecenie Rady Dzielnicy VIII</li> </ul>	obszar planu		<b>Prezydent Miasta Krakowa częściowo nie uwzględnił wniesionej uwagi</b>	<b>Uwaga pozostaje częściowo nieuwzględniona przez Radę Miasta Krakowa</b>	<p><b>Uwaga uwzględniona</b> w zakresie wykreślenia zapisu dotyczącego zasady lokalizacji jednego budynku mieszkalnego na jednej działce budowlanej</p> <p><b>Uwaga uwzględniona częściowo</b> w zakresie zmniejszenia minimalnej szerokości działki budowlanej. Zmiana polegać będzie na doprecyzowaniu zapisu, który odnosić się będzie do nowo wydzielanych działek budowlanych. Wskaźnik szerokości działki zostanie ujednoczony na całym obszarze planu tj. określony jako minimalny zgodnie z przepisami odrębnymi.</p> <p><b>Uwaga nieuwzględniona</b> w pozostałym zakresie</p> <p>Zaprojektowany układ drogowy wynika z obowiązku zapewnienia działkom budowlanym dostępności do dróg publicznych, co szczegółowo określono w § 14 Rozporządzenia Ministra Infrastruktury z dnia 12 kwietnia 2002 r. w sprawie warunków technicznych, jakim powinny odpowiadać budynki i ich usytuowanie; art. 2 pkt. 12) i 14) ustawy o planowaniu i zagospodarowaniu przestrzennym z dnia 27 marca 2003 r. oraz art. 4 pkt. 3a) ustawy o gospodarce nieruchomościami z dnia 21 sierpnia 1997 r.</p> <p>Obecnie na Osiedlu nie ma wystarczającej ilości dróg publicznych, a te które są - nie posiadają wymaganych parametrów. Projekt planu m.in. w zakresie projektowanego układu komunikacyjnego posiada niezbędne opinie i uzgodnienia.</p> <p>Stanowisko Zarządu Infrastruktury Komunalnej i Transportu z dnia 7 lipca 2009 r. – pismo znak: ZIKiT/S/47152/09/IUO-UM-7/31483.</p> <p>Zaprojektowana droga dojazdowa KDD umożliwi lepsze skomunikowanie terenów mieszkaniowych położonych w rejonie ul. Heligundy oraz Walgierza Wdątego. Dla realizacji usług publicznych przeznaczono tereny w rejonie ul. Dziewiarzy. Ośrodek zdrowia mógłby powstać wg planu w obrębie terenów zabudowy usługowej – usługi publiczne (UP1) – w § 20 ust. 1 pkt. 1/ lit. b/ wskazano jako przeznaczenie podstawowe m.in. obiekty zdrowia.</p> <p>Tyniec – Osiedle to teren o dominującym przeznaczeniu pod budownictwo mieszkaniowe. Zapisy dopuszczające lokalizację usług są wystarczające.</p>
2287.	<b>2409</b>	[...]*	<p><b>Wnosi o</b> zakwalifikowanie działek 196 i 197 obręb 75 jako działek budowlanych</p> <p><b>Nie zgadza się</b> na przekształcenie ulic Bogucianka i Bolesława Śmiałego w drogi</p>	196 i 197 obręb 75	<b>R2 WS</b>	<b>Prezydent Miasta Krakowa nie uwzględnił wniesionej uwagi</b>	<b>Uwaga pozostaje nieuwzględniona przez Radę Miasta Krakowa</b>	<p><b>Uwaga nieuwzględniona</b></p> <p>Działki zgodnie ze Studium znajdują się w obrębie terenów otwartych, w których obowiązuje całkowite wykluczenie prawa zabudowy – art. 9 ust. 4 ustawy o planowaniu i zagospodarowaniu przestrzennym z dnia 27 marca 2003 r.</p> <p>Zaprojektowany układ drogowy wynika z obowiązku zapewnienia działkom budowlanym dostępności do dróg publicznych, co szczegółowo określono w § 14 Rozporządzenia Ministra Infrastruktury z dnia 12 kwietnia 2002 r. w sprawie warunków technicznych, jakim powinny odpowiadać budynki i ich</p>

			<p>zbiorcze</p> <p><b>Proponuje</b> zaplanować chodniki i remont dróg zgodnie z projektem przygotowanym na zlecenie Rady Dzielnicy VIII</p> <p><b>Popiera:</b></p> <ul style="list-style-type: none"> <li>• budowę drogi od północy wokół Winnicy odciążającej ruch turystyczny w centrum osiedla</li> <li>• budowę drogi między ulicami Nad Czerną i Obrony Tyńca – proponuje połączyć je z istniejącą ulicą Skolczanka.</li> </ul>					<p>usytuowanie; art. 2 pkt. 12) i 14) ustawy o planowaniu i zagospodarowaniu przestrzennym z dnia 27 marca 2003 r. oraz art. 4 pkt. 3a) ustawy o gospodarce nieruchomościami z dnia 21 sierpnia 1997 r.</p> <p>Obecnie na Osiedlu nie ma wystarczającej ilości dróg publicznych, a te które są - nie posiadają wymaganych parametrów. Projekt planu m.in. w zakresie projektowanego układu komunikacyjnego posiada niezbędne opinie i uzgodnienia.</p> <p>Stanowisko Zarządu Infrastruktury Komunalnej i Transportu z dnia 7 lipca 2009 r. – pismo znak: ZIKiT/S/47152/09/UO-UM-7/31483.</p>
2288.	<b>2410</b>	[...]*	Odwołuje się od mpzp dla terenu Tyńca.	299 obręb 73 (brak działki o takim numerze, prawdopodobnie chodzi o działkę 229/2 – ul. W. Wdalego 26)	<b>MN1 KDD</b>	<b>Prezydent Miasta Krakowa nie uwzględnił wniesionej uwagi</b>	<b>Uwaga pozostaje nieuwzględniona przez Radę Miasta Krakowa</b>	Uwaga nieuwzględniona z uwagi na brak sprecyzowanych zarzutów do planu.
2289.	<b>2411</b>	[...]*	Odwołuje się od mpzp dla terenu Tyńca.	299 obręb 73 (brak działki o takim numerze, prawdopodobnie chodzi o działkę 229/2 – ul. W. Wdalego 26)	<b>MN1 KDD</b>	<b>Prezydent Miasta Krakowa nie uwzględnił wniesionej uwagi</b>	<b>Uwaga pozostaje nieuwzględniona przez Radę Miasta Krakowa</b>	Uwaga nieuwzględniona z uwagi na brak sprecyzowanych zarzutów do planu.
2290.	<b>2412</b>	[...]*	Odwołuje się od mpzp dla terenu Tyńca.	299 obręb 73 (brak działki o takim numerze, prawdopodobnie chodzi o działkę 229/2 – ul. W. Wdalego 26)	<b>MN1 KDD</b>	<b>Prezydent Miasta Krakowa nie uwzględnił wniesionej uwagi</b>	<b>Uwaga pozostaje nieuwzględniona przez Radę Miasta Krakowa</b>	Uwaga nieuwzględniona z uwagi na brak sprecyzowanych zarzutów do planu.
2291.	<b>2413</b>	[...]*	Odwołuje się od mpzp dla terenu Tyńca.	298 obręb 73	<b>MN1 KDD</b>	<b>Prezydent Miasta Krakowa nie uwzględnił wniesionej uwagi</b>	<b>Uwaga pozostaje nieuwzględniona przez Radę Miasta Krakowa</b>	Uwaga nieuwzględniona z uwagi na brak sprecyzowanych zarzutów do planu.
2292.	<b>2414</b>	[...]*	Odwołuje się od mpzp dla terenu Tyńca.	298 obręb 73	<b>MN1 KDD</b>	<b>Prezydent Miasta Krakowa nie uwzględnił wniesionej uwagi</b>	<b>Uwaga pozostaje nieuwzględniona przez Radę Miasta Krakowa</b>	Uwaga nieuwzględniona z uwagi na brak sprecyzowanych zarzutów do planu.
2293.	<b>2415</b>	[...]*	Odwołuje się od mpzp dla terenu Tyńca.	298 obręb 73	<b>MN1 KDD</b>	<b>Prezydent Miasta Krakowa nie uwzględnił</b>	<b>Uwaga pozostaje nieuwzględniona przez Radę</b>	Uwaga nieuwzględniona z uwagi na brak sprecyzowanych zarzutów do planu.



						wniesionej uwagi	Miasta Krakowa	
2294.	<b>2416</b>	[...]*	Odwołuje się od mpzp dla terenu Tyńca.	298 obręb 73	<b>MN1 KDD</b>	<b>Prezydent Miasta Krakowa nie uwzględnił wniesionej uwagi</b>	<b>Uwaga pozostaje nieuwzględniona przez Radę Miasta Krakowa</b>	<b>Uwaga nieuwzględniona</b> z uwagi na brak sprecyzowanych zarzutów do planu.
2295.	<b>2417</b>	[...]*	<b>Nie zgadza się na:</b> <ul style="list-style-type: none"> <li>przekształcenie ulic Bogucianka i Bolesława Śmiałego w drogi zbiorcze</li> </ul> <b>Proponuje:</b> <ul style="list-style-type: none"> <li>zaplanować chodniki i remont drogi zgodnie z przygotowanym już planem przygotowanym na zlecenie Rady Dzielnicy VIII</li> </ul>	obszar planu		<b>Prezydent Miasta Krakowa nie uwzględnił wniesionej uwagi</b>	<b>Uwaga pozostaje nieuwzględniona przez Radę Miasta Krakowa</b>	<b>Uwaga nieuwzględniona</b> Zaprojektowany układ drogowy wynika z obowiązku zapewnienia działkom budowlanym dostępności do dróg publicznych, co szczegółowo określono w § 14 Rozporządzenia Ministra Infrastruktury z dnia 12 kwietnia 2002 r. w sprawie warunków technicznych, jakim powinny odpowiadać budynki i ich usytuowanie; art. 2 pkt. 12) i 14) ustawy o planowaniu i zagospodarowaniu przestrzennym z dnia 27 marca 2003 r. oraz art. 4 pkt. 3a) ustawy o gospodarce nieruchomościami z dnia 21 sierpnia 1997 r.  Obecnie na Osiedlu nie ma wystarczającej ilości dróg publicznych, a te które są - nie posiadają wymaganych parametrów. Projekt planu m.in. w zakresie projektowanego układu komunikacyjnego posiada niezbędne opinie i uzgodnienia.  Stanowisko Zarządu Infrastruktury Komunalnej i Transportu z dnia 7 lipca 2009 r. – pismo znak: ZIKiT/S/47152/09/IUO-UM-7/31483.
2296.	<b>2418</b>	[...]*	<b>Żąda</b> usunięcia zapisu całkowitego zakazu rozbudowy lub nadbudowy domów zlokalizowanych przy ul. Bogucianka i Bolesława Śmiałego z racji na zapis o odległości 5 lub 8 m jezdni dla MN1, MN2, MN3, MN4 (zakaz rozbudowy, nadbudowy).	obszar planu		<b>Prezydent Miasta Krakowa nie uwzględnił wniesionej uwagi</b>	<b>Uwaga pozostaje nieuwzględniona przez Radę Miasta Krakowa</b>	<b>Uwaga nieuwzględniona</b> Ograniczenia w kształtowaniu zabudowy w sąsiedztwie dróg mają na celu ochronę projektowanych korytarzy transportowych przed lokalizacją nowych budynków lub rozbudową istniejących.  Zaprojektowany układ drogowy wynika z obowiązku zapewnienia działkom budowlanym dostępności do dróg publicznych, co szczegółowo określono w § 14 Rozporządzenia Ministra Infrastruktury z dnia 12 kwietnia 2002 r. w sprawie warunków technicznych, jakim powinny odpowiadać budynki i ich usytuowanie; art. 2 pkt. 12) i 14) ustawy o planowaniu i zagospodarowaniu przestrzennym z dnia 27 marca 2003 r. oraz art. 4 pkt. 3a) ustawy o gospodarce nieruchomościami z dnia 21 sierpnia 1997 r.  Obecnie na Osiedlu nie ma wystarczającej ilości dróg publicznych, a te które są - nie posiadają wymaganych parametrów. Projekt planu m.in. w zakresie projektowanego układu komunikacyjnego posiada niezbędne opinie i uzgodnienia.  Stanowisko Zarządu Infrastruktury Komunalnej i Transportu z dnia 7 lipca 2009 r. – pismo znak: ZIKiT/S/47152/09/IUO-UM-7/31483.
2297.	<b>2419</b>	[...]*	<b>Żąda</b> wykreślenia z planów ograniczenia możliwości zabudowy działek o szerokości mniejszej niż 16 m dla terenów MN1, MN2 oraz mniejszej niż 20 m dla terenów MN4 zgodnie z uwagą do planu Komisji Planowania Przestrzennego i Ochrony Środowiska RMK (większość działek nie spełnia tego warunku – są węższe).	obszar planu		<b>Prezydent Miasta Krakowa częściowo nie uwzględnił wniesionej uwagi</b>	<b>Uwaga pozostaje częściowo nieuwzględniona przez Radę Miasta Krakowa</b>	<b>Uwaga uwzględniona częściowo</b> Uwaga uwzględniona częściowo w zakresie zmniejszenia minimalnej szerokości działki budowlanej. Zmiana polegać będzie na doprecyzowaniu zapisu, który odnosić się będzie do nowo wydzielanych działek budowlanych. Wskaźnik szerokości działki zostanie ujednolicony na całym obszarze planu tj. określony jako minimalny zgodnie z przepisami odrębnymi.
2298.	<b>2420</b>	[...]*	<b>Żąda</b> wykreślenia zakazu	obszar planu		<b>Prezydent Miasta Krakowa</b>	<b>Uwaga pozostaje nieuwzględniona</b>	<b>Uwaga nieuwzględniona</b>

			wznoszenia wolnostojących obiektów usługowych w terenach MN – zablokuje to np. przeznaczenia domu na działalność gastronomiczną, mini-pensjonatu.  <b>Proponuje</b> zezwolić na wznoszenie obiektów usługowych do obsługi ruchu turystycznego.			<b>nie uwzględnił wniesionej uwagi</b>	<b>przez Radę Miasta Krakowa</b>	Tyniec – Osiedle to teren o dominującym przeznaczeniu pod budownictwo mieszkaniowe. Zapisy dopuszczające lokalizację usług są wystarczające.
2299.	<b>2421</b>	[...]*	<b>Nie zgadza się na</b> planowane wyburzenie budynku dawnego przedszkola, który ma być przeznaczony po adaptacji na ośrodek zdrowia i plac zabaw dla dzieci z Przedszkola nr 133.	obszar planu		<b>Prezydent Miasta Krakowa nie uwzględnił wniesionej uwagi</b>	<b>Uwaga pozostaje nieuwzględniona przez Radę Miasta Krakowa</b>	<b>Uwaga nieuwzględniona</b>  Zaprojektowana droga dojazdowa KDD umożliwi lepsze skomunikowanie terenów mieszkaniowych położonych w rejonie ul. Heligundy oraz Wałgerza Wdalego. Dla realizacji usług publicznych przeznaczono tereny w rejonie ul. Dziewiarzy. Ośrodek zdrowia mógłby powstać wg planu w obrębie terenów zabudowy usługowej – usługi publiczne (UP1) – w § 20 ust. 1 pkt. 1/ lit. b/ wskazano jako przeznaczenie podstawowe m.in. obiekty zdrowia.
2300.	<b>2422</b>	[...]*	<b>Żąda</b> zmniejszenia strefy ochronnej od lasów bez możliwości zabudowy z 30m. Mieszkańcy Tyńca nie są bandą wandalów chcących niszczyć lasy, które częstokroć sami sadziliśmy. W Tyńcu bardzo dużo budynków np. na Obrony Tyńca, Danusi Jurandówny czy Wałgerza Wdalego jest usytuowanych w bezpośrednim sąsiedztwie lasu.	obszar planu		<b>Prezydent Miasta Krakowa nie uwzględnił wniesionej uwagi</b>	<b>Uwaga pozostaje nieuwzględniona przez Radę Miasta Krakowa</b>	<b>Uwaga nieuwzględniona</b>  Projekt planu uzyskał uzgodnienie przez Lasy Państwowe Nadleśnictwo Myślenice - Pismo znak: Z-2120/MPZP-24/08 z dnia 21.07.2008, w którym wskazuje że: „minimalna odległość pomiędzy granicą terenów leśnych, a granicą terenów budownictwa wynosi 30 m i w takiej odległości od lasu należy poprowadzić nieprzekraczalną linię zabudowy”.
2301.	<b>2424</b>	[...]*	<b>Popiera</b> budowę planowanej drogi od północy wokół Winnicy. Początek tej drogi powinien być wspólny z zaplanowaną drogą dojazdową do oczyszczalni ścieków a nie w najbardziej niebezpiecznym miejscu ul. Bolesława Śmiałego.	obszar planu		<b>Prezydent Miasta Krakowa nie uwzględnił wniesionej uwagi</b>	<b>Uwaga pozostaje nieuwzględniona przez Radę Miasta Krakowa</b>	<b>Uwaga nieuwzględniona</b>  Zaprojektowany układ drogowy wynika z obowiązku zapewnienia działkom budowlanym dostępności do dróg publicznych, co szczegółowo określono w § 14 Rozporządzenia Ministra Infrastruktury z dnia 12 kwietnia 2002 r. w sprawie warunków technicznych, jakim powinny odpowiadać budynki i ich usytuowanie; art. 2 pkt. 12) i 14) ustawy o planowaniu i zagospodarowaniu przestrzennym z dnia 27 marca 2003 r. oraz art. 4 pkt. 3a) ustawy o gospodarce nieruchomościami z dnia 21 sierpnia 1997 r.  Obecnie na Osiedlu nie ma wystarczającej ilości dróg publicznych, a te które są - nie posiadają wymaganych parametrów. Projekt planu m.in. w zakresie projektowanego układu komunikacyjnego posiada niezbędne opinie i uzgodnienia.  Stanowisko Zarządu Infrastruktury Komunalnej i Transportu z dnia 7 lipca 2009 r. – pismo znak: ZIKiT/S/47152/09/IUO-UM-7/31483.
2302.	<b>2425</b>	[...]*	• Domaga się	obszar planu		<b>Prezydent Miasta</b>	<b>Uwaga pozostaje</b>	<b>Uwaga nieuwzględniona</b>

			<p>uaktualnienia map na których został przedstawiony Plan Zagospodarowania i uwzględniania w planie uwarunkowań własnościowych.</p> <ul style="list-style-type: none"> <li>W przedłożonym planie nie są naniesione na mapy istniejące budynki, stąd projektowane drogi są na terenach gdzie aktualnie stoją domy. Prowadzi się nowe drogi do działek które dysponują już dostępem do istniejących dróg.</li> <li>W przedłożonym planie nie są naniesione istniejące drogi: ul. Stepice droga zaprojektowana be końcowego odcinka.</li> </ul>			<b>Krakowa nie uwzględnił wniesionej uwagi</b>	<b>nieuwzględniona przez Radę Miasta Krakowa</b>	<p>Projekt planu wskazuje docelowy układ komunikacyjny.</p> <p>Autor uwagi nie wskazuje przykładów poprowadzenia dróg w miejscach istniejących budynków.</p> <p>Projekt planu sporządzany jest w oparciu o dostępne podkłady mapowe.</p>
2303.	<b>2426</b>	[...]*	<p><b>Żąda</b> dopuszczenia drugiej linii zabudowy, zgodnie z uwagą Komisji Planowania Przestrzennego i Ochrony Środowiska RMK</p>	obszar planu		<b>Prezydent Miasta Krakowa nie uwzględnił wniesionej uwagi</b>	<b>Uwaga pozostaje nieuwzględniona przez Radę Miasta Krakowa</b>	<b>Uwaga nieuwzględniona</b>
								<p>W projekcie planu nie dopuszcza się trzeciego i dalszych rzędów zabudowy. Tym samym dopuszcza się lokalizację drugiego rzędu zabudowy.</p> <p>Jednak zgodnie z ustaleniami planu każda nowo wydzielana działka budowlana w pierwszym i drugim rzędzie zabudowy musi mieć zapewniony dostęp do drogi publicznej w rozumieniu przepisów szczególnych.</p>
2304.	<b>2427</b>	[...]*	<p><b>Nie zgadza się na:</b></p> <ul style="list-style-type: none"> <li>przekształcenie ulic Bogucianka i Bolesława Śmiałego w drogi zbiorcze</li> </ul> <p><b>Proponuje:</b></p> <ul style="list-style-type: none"> <li>zaplanować chodniki i remont drogi zgodnie z przygotowanym już planem przygotowanym na zlecenie Rady Dzielnicy VIII</li> </ul>	obszar planu		<b>Prezydent Miasta Krakowa nie uwzględnił wniesionej uwagi</b>	<b>Uwaga pozostaje nieuwzględniona przez Radę Miasta Krakowa</b>	<b>Uwaga nieuwzględniona</b>
								<p>Zaprojektowany układ drogowy wynika z obowiązku zapewnienia działkom budowlanym dostępności do dróg publicznych, co szczegółowo określono w § 14 Rozporządzenia Ministra Infrastruktury z dnia 12 kwietnia 2002 r. w sprawie warunków technicznych, jakim powinny odpowiadać budynki i ich usytuowanie; art. 2 pkt. 12) i 14) ustawy o planowaniu i zagospodarowaniu przestrzennym z dnia 27 marca 2003 r. oraz art. 4 pkt. 3a) ustawy o gospodarce nieruchomościami z dnia 21 sierpnia 1997 r.</p> <p>Obecnie na Osiedlu nie ma wystarczającej ilości dróg publicznych, a te które są - nie posiadają wymaganych parametrów.</p> <p>Projekt planu m.in. w zakresie projektowanego układu komunikacyjnego posiada niezbędne opinie i uzgodnienia.</p> <p>Stanowisko Zarządu Infrastruktury Komunalnej i Transportu z dnia 7 lipca 2009 r. – pismo znak: ZIKiT/S/47152/09/IUO-UM-7/31483.</p>
2305.	<b>2428</b>	[...]*	<p><b>Żąda</b> usunięcia zapisu całkowitego zakazu rozbudowy lub nadbudowy domów zlokalizowanych przy ul. Bogucianka i Bolesława Śmiałego z racji na zapis o</p>	obszar planu		<b>Prezydent Miasta Krakowa nie uwzględnił wniesionej uwagi</b>	<b>Uwaga pozostaje nieuwzględniona przez Radę Miasta Krakowa</b>	<b>Uwaga nieuwzględniona</b>
								<p>Ograniczenia w kształtowaniu zabudowy w sąsiedztwie dróg mają na celu ochronę projektowanych korytarzy transportowych przed lokalizacją nowych budynków lub rozbudową istniejących.</p> <p>Zaprojektowany układ drogowy wynika z obowiązku zapewnienia działkom budowlanym dostępności do dróg publicznych, co szczegółowo określono w § 14 Rozporządzenia Ministra Infrastruktury z dnia 12 kwietnia 2002 r. w sprawie warunków technicznych, jakim powinny odpowiadać budynki i ich usytuowanie; art. 2 pkt. 12) i 14) ustawy o planowaniu i zagospodarowaniu przestrzennym z dnia 27</p>

			odległości 5 lub 8 m jezdni dla MN1, MN2, MN3, MN4 (zakaz rozbudowy, nadbudowy).					marca 2003 r. oraz art. 4 pkt. 3a) ustawy o gospodarce nieruchomościami z dnia 21 sierpnia 1997 r.  Obecnie na Osiedlu nie ma wystarczającej ilości dróg publicznych, a te które są - nie posiadają wymaganych parametrów. Projekt planu m.in. w zakresie projektowanego układu komunikacyjnego posiada niezbędne opinie i uzgodnienia.  Stanowisko Zarządu Infrastruktury Komunalnej i Transportu z dnia 7 lipca 2009 r. – pismo znak: ZIKiT/S/47152/09/IUO-UM-7/31483.
2306.	<b>2429</b>	[...]*	<b>Żąda</b> wykreślenia z planów ograniczenia możliwości zabudowy działek o szerokości mniejszej niż 16 m dla terenów MN1, MN2 oraz mniejszej niż 20 m dla terenów MN4 zgodnie z uwagą do planu Komisji Planowania Przestrzennego i Ochrony Środowiska RMK (większość działek nie spełnia tego warunku – są węższe).	obszar planu			<b>Prezydent Miasta Krakowa częściowo nie uwzględnił wniesionej uwagi</b>	<b>Uwaga pozostaje częściowo nieuwzględniona przez Radę Miasta Krakowa</b>  <b>Uwaga uwzględniona częściowo</b>  Uwaga uwzględniona częściowo w zakresie zmniejszenia minimalnej szerokości działki budowlanej. Zmiana polegać będzie na doprecyzowaniu zapisu, który odnosi się będzie do nowo wydzielanych działek budowlanych. Wskaźnik szerokości działki zostanie ujednolicony na całym obszarze planu tj. określony jako minimalny zgodnie z przepisami odrębnymi.
2307.	<b>2430</b>	[...]*	<b>Żąda</b> wykreślenia zakazu wznoszenia wolnostojących obiektów usługowych w terenach MN – zablokuje to np. przeznaczenia domu na działalność gastronomiczną, mini-pensjonatu.  <b>Proponuje</b> zezwolić na wznoszenie obiektów usługowych do obsługi ruchu turystycznego.	obszar planu			<b>Prezydent Miasta Krakowa nie uwzględnił wniesionej uwagi</b>	<b>Uwaga pozostaje nieuwzględniona przez Radę Miasta Krakowa</b>  <b>Uwaga nieuwzględniona</b>  Tyniec – Osiedle to teren o dominującym przeznaczeniu pod budownictwo mieszkaniowe. Zapisy dopuszczające lokalizację usług są wystarczające.
2308.	<b>2431</b>	[...]*	<b>Nie zgadza się na</b> planowane wyburzenie budynku dawnego przedszkola, który ma być przeznaczony po adaptacji na ośrodek zdrowia i plac zabaw dla dzieci z Przedszkola nr 133.	obszar planu			<b>Prezydent Miasta Krakowa nie uwzględnił wniesionej uwagi</b>	<b>Uwaga pozostaje nieuwzględniona przez Radę Miasta Krakowa</b>  <b>Uwaga nieuwzględniona</b>  Zaprojektowana droga dojazdowa KDD umożliwi lepsze skomunikowanie terenów mieszkaniowych położonych w rejonie ul. Heligundy oraz Walgierza Wdalego. Dla realizacji usług publicznych przeznaczono tereny w rejonie ul. Dziewiarzy. Ośrodek zdrowia mógłby powstać wg planu w obrębie terenów zabudowy usługowej – usługi publiczne (UP1) – w § 20 ust. 1 pkt. 1/ lit. b/ wskazano jako przeznaczenie podstawowe m.in. obiekty zdrowia.
2309.	<b>2432</b>	[...]*	<b>Żąda</b> zmniejszenia strefy ochronnej od lasów bez możliwości zabudowy z 30m. Mieszkańcy Tyńca nie	obszar planu			<b>Prezydent Miasta Krakowa nie uwzględnił wniesionej uwagi</b>	<b>Uwaga pozostaje nieuwzględniona przez Radę Miasta Krakowa</b>  <b>Uwaga nieuwzględniona</b>  Projekt planu uzyskał uzgodnienie przez Lasy Państwowe Nadleśnictwo Myślenice - Pismo znak: Z-2120/MPZP-24/08 z dnia 21.07.2008, w którym wskazuje że: „minimalna odległość pomiędzy granicą terenów leśnych, a granicą terenów budownictwa wynosi 30 m i w takiej odległości od lasu należy poprowadzić nieprzekraczalną linię zabudowy”.

			są bandą wandalii chcących niszczyć lasy, które częstokroć sami sadziliśmy. W Tyńcu bardzo dużo budynków np. na Obrony Tyńca, Danusi Jurandówny czy Włgierza Wdąlega jest usytuowanych w bezpośrednim sąsiedztwie lasu.					
2310.	<b>2434</b>	[...]*	<b>Popiera</b> budowę planowanej drogi od północy wokół Winnicy. Początek tej drogi powinien być wspólny z zaplanowaną drogą dojazdową do oczyszczalni ścieków a nie w najbardziej niebezpiecznym miejscu ul. Bolesława Śmiałego.	obszar planu		<b>Prezydent Miasta Krakowa nie uwzględnił wniesionej uwagi</b>	<b>Uwaga pozostaje nieuwzględniona przez Radę Miasta Krakowa</b>	<b>Uwaga nieuwzględniona</b>  Zaprojektowany układ drogowy wynika z obowiązku zapewnienia działkom budowlanym dostępności do dróg publicznych, co szczegółowo określono w § 14 Rozporządzenia Ministra Infrastruktury z dnia 12 kwietnia 2002 r. w sprawie warunków technicznych, jakim powinny odpowiadać budynki i ich usytuowanie; art. 2 pkt. 12) i 14) ustawy o planowaniu i zagospodarowaniu przestrzennym z dnia 27 marca 2003 r. oraz art. 4 pkt. 3a) ustawy o gospodarce nieruchomościami z dnia 21 sierpnia 1997 r.  Obecnie na Osiedlu nie ma wystarczającej ilości dróg publicznych, a te które są - nie posiadają wymaganych parametrów. Projekt planu m.in. w zakresie projektowanego układu komunikacyjnego posiada niezbędne opinie i uzgodnienia.  Stanowisko Zarządu Infrastruktury Komunalnej i Transportu z dnia 7 lipca 2009 r. – pismo znak: ZIKiT/S/47152/09/IUO-UM-7/31483.
2311.	<b>2435</b>	[...]*	<ul style="list-style-type: none"> <li>• Domaga się uaktualnienia map na których został przedstawiony Plan Zagospodarowania i uwzględniania w planie uwarunkowań własnościowych.</li> <li>• W przedłożonym planie nie są naniesione na mapy istniejące budynki, stąd projektowane drogi są na terenach gdzie aktualnie stoją domy. Prowadzi się nowe drogi do działek które dysponują już dostępem do istniejących dróg.</li> <li>• W przedłożonym planie nie są naniesione istniejące drogi: ul. Stępice droga zaprojektowana bez końcowego odcinka.</li> </ul>	obszar planu		<b>Prezydent Miasta Krakowa nie uwzględnił wniesionej uwagi</b>	<b>Uwaga pozostaje nieuwzględniona przez Radę Miasta Krakowa</b>	<b>Uwaga nieuwzględniona</b>  Projekt planu wskazuje docelowy układ komunikacyjny. Autor uwagi nie wskazuje przykładów poprowadzenia dróg w miejscach istniejących budynków. Projekt planu sporządzany jest w oparciu o dostępne podkłady mapowe.
2312.	<b>2436</b>	[...]*	<b>Żąda</b> dopuszczenia drugiej linii zabudowy, zgodnie z uwagą Komisji Planowania	obszar planu		<b>Prezydent Miasta Krakowa nie uwzględnił wniesionej uwagi</b>	<b>Uwaga pozostaje nieuwzględniona przez Radę Miasta Krakowa</b>	<b>Uwaga nieuwzględniona</b>  W projekcie planu nie dopuszcza się trzeciego i dalszych rzędów zabudowy. Tym samym dopuszcza się lokalizację drugiego rzędu zabudowy. Jednak zgodnie z ustaleniami planu każda nowo wydzielana działka budowlana w pierwszym i drugim

			Przestrzennego i Ochrony Środowiska RMK					rzędzie zabudowy musi mieć zapewniony dostęp do drogi publicznej w rozumieniu przepisów szczególnych.
2313.	<b>2437</b>	[...]*	<p><b>Nie zgadza się na:</b></p> <ul style="list-style-type: none"> <li>przekształcenie ulic Bogucianka i Bolesława Śmiałego w drogi zbiorcze</li> </ul> <p><b>Proponuje:</b></p> <ul style="list-style-type: none"> <li>zaplanować chodniki i remont drogi zgodnie z przygotowanym już planem przygotowanym na zlecenie Rady Dzielnicy VIII</li> </ul>	obszar planu		<b>Prezydent Miasta Krakowa nie uwzględnił wniesionej uwagi</b>	<b>Uwaga pozostaje nieuwzględniona przez Radę Miasta Krakowa</b>	<p><b>Uwaga nieuwzględniona</b></p> <p>Zaprojektowany układ drogowy wynika z obowiązku zapewnienia działkom budowlanym dostępności do dróg publicznych, co szczegółowo określono w § 14 Rozporządzenia Ministra Infrastruktury z dnia 12 kwietnia 2002 r. w sprawie warunków technicznych, jakim powinny odpowiadać budynki i ich usytuowanie; art. 2 pkt. 12) i 14) ustawy o planowaniu i zagospodarowaniu przestrzennym z dnia 27 marca 2003 r. oraz art. 4 pkt. 3a) ustawy o gospodarce nieruchomościami z dnia 21 sierpnia 1997 r.</p> <p>Obecnie na Osiedlu nie ma wystarczającej ilości dróg publicznych, a te które są - nie posiadają wymaganych parametrów. Projekt planu m.in. w zakresie projektowanego układu komunikacyjnego posiada niezbędne opinie i uzgodnienia.</p> <p>Stanowisko Zarządu Infrastruktury Komunalnej i Transportu z dnia 7 lipca 2009 r. – pismo znak: ZIKiT/S/47152/09/IUO-UM-7/31483.</p>
2314.	<b>2438</b>	[...]*	<p><b>Żąda</b> usunięcia zapisu całkowitego zakazu rozbudowy lub nadbudowy domów zlokalizowanych przy ul. Bogucianka i Bolesława Śmiałego z racji na zapis o odległości 5 lub 8 m jezdnii dla MN1, MN2, MN3, MN4 (zakaz rozbudowy, nadbudowy).</p>	obszar planu		<b>Prezydent Miasta Krakowa nie uwzględnił wniesionej uwagi</b>	<b>Uwaga pozostaje nieuwzględniona przez Radę Miasta Krakowa</b>	<p><b>Uwaga nieuwzględniona</b></p> <p>Ograniczenia w kształtowaniu zabudowy w sąsiedztwie dróg mają na celu ochronę projektowanych korytarzy transportowych przed lokalizacją nowych budynków lub rozbudową istniejących.</p> <p>Zaprojektowany układ drogowy wynika z obowiązku zapewnienia działkom budowlanym dostępności do dróg publicznych, co szczegółowo określono w § 14 Rozporządzenia Ministra Infrastruktury z dnia 12 kwietnia 2002 r. w sprawie warunków technicznych, jakim powinny odpowiadać budynki i ich usytuowanie; art. 2 pkt. 12) i 14) ustawy o planowaniu i zagospodarowaniu przestrzennym z dnia 27 marca 2003 r. oraz art. 4 pkt. 3a) ustawy o gospodarce nieruchomościami z dnia 21 sierpnia 1997 r.</p> <p>Obecnie na Osiedlu nie ma wystarczającej ilości dróg publicznych, a te które są - nie posiadają wymaganych parametrów. Projekt planu m.in. w zakresie projektowanego układu komunikacyjnego posiada niezbędne opinie i uzgodnienia.</p> <p>Stanowisko Zarządu Infrastruktury Komunalnej i Transportu z dnia 7 lipca 2009 r. – pismo znak: ZIKiT/S/47152/09/IUO-UM-7/31483.</p>
2315.	<b>2439</b>	[...]*	<p><b>Żąda</b> wykreślenia z planów ograniczenia możliwości zabudowy działek o szerokości mniejszej niż 16 m dla terenów MN1, MN2 oraz mniejszej niż 20 m dla terenów MN4 zgodnie z uwagą do planu Komisji Planowania Przestrzennego i Ochrony Środowiska RMK (większość działek nie spełnia tego warunku – są węższe).</p>	obszar planu		<b>Prezydent Miasta Krakowa częściowo nie uwzględnił wniesionej uwagi</b>	<b>Uwaga pozostaje częściowo nieuwzględniona przez Radę Miasta Krakowa</b>	<p><b>Uwaga uwzględniona częściowo</b></p> <p>Uwaga uwzględniona częściowo w zakresie zmniejszenia minimalnej szerokości działki budowlanej. Zmiana polegać będzie na doprecyzowaniu zapisu, który odnosi się będzie do nowo wydzielanych działek budowlanych. Wskaźnik szerokości działki zostanie ujednoczony na całym obszarze planu tj. określony jako minimalny zgodnie z przepisami odrębnymi.</p>
2316.	<b>2440</b>	[...]*	<p><b>Żąda</b> wykreślenia zakazu wznoszenia wolnostojących</p>	obszar planu		<b>Prezydent Miasta Krakowa nie uwzględnił wniesionej uwagi</b>	<b>Uwaga pozostaje nieuwzględniona przez Radę Miasta Krakowa</b>	<p><b>Uwaga nieuwzględniona</b></p> <p>Tyniec – Osiedle to teren o dominującym przeznaczeniu pod budownictwo mieszkaniowe. Zapisy dopuszczające lokalizację usług są wystarczające.</p>

			<p>obiektów usługowych w terenach MN – zablokuje to np. przeznaczenia domu na działalność gastronomiczną, mini-pensjonatu.</p> <p><b>Proponuje</b> zezwolić na wznoszenie obiektów usługowych do obsługi ruchu turystycznego.</p>						
2317.	<b>2441</b>	[...]*	<p><b>Nie zgadza się na</b> planowane wyburzenie budynku dawnego przedszkola, który ma być przeznaczony po adaptacji na ośrodek zdrowia i plac zabaw dla dzieci z Przedszkola nr 133.</p>	obszar planu			<p><b>Prezydent Miasta Krakowa nie uwzględnił wniesionej uwagi</b></p>	<p><b>Uwaga pozostaje nieuwzględniona przez Radę Miasta Krakowa</b></p>	<p><b>Uwaga nieuwzględniona</b></p> <p>Zaprojektowana droga dojazdowa KDD umożliwi lepsze skomunikowanie terenów mieszkaniowych położonych w rejonie ul. Heligundy oraz Wąlgierza Wdątego. Dla realizacji usług publicznych przeznaczono tereny w rejonie ul. Dziewiarzy. Ośrodek zdrowia mógłby powstać wg planu w obrębie terenów zabudowy usługowej – usługi publiczne (UP1) – w § 20 ust. 1 pkt. 1/ lit. b/ wskazano jako przeznaczenie podstawowe m.in. obiekty zdrowia.</p>
2318.	<b>2442</b>	[...]*	<p><b>Żąda</b> zmniejszenia strefy ochronnej od lasów bez możliwości zabudowy z 30m.</p> <p>Mieszkańcy Tyńca nie są bandą wandalów chcących niszczyć lasy, które częstokroć sami sadziliśmy. W Tyńcu bardzo dużo budynków np. na Obrony Tyńca, Danusi Jurandówny czy Wąlgierza Wdątego jest usytuowanych w bezpośrednim sąsiedztwie lasu.</p>	obszar planu			<p><b>Prezydent Miasta Krakowa nie uwzględnił wniesionej uwagi</b></p>	<p><b>Uwaga pozostaje nieuwzględniona przez Radę Miasta Krakowa</b></p>	<p><b>Uwaga nieuwzględniona</b></p> <p>Projekt planu uzyskał uzgodnienie przez Lasy Państwowe Nadleśnictwo Myślenice - Pismo znak: Z-2120/MPZP-24/08 z dnia 21.07.2008, w którym wskazuje że: „minimalna odległość pomiędzy granicą terenów leśnych, a granicą terenów budownictwa wynosi 30 m i w takiej odległości od lasu należy poprowadzić nieprzekraczalną linię zabudowy”.</p>
2319.	<b>2444</b>	[...]*	<p><b>Popiera</b> budowę planowanej drogi od północy wokół Winnicy. Początek tej drogi powinien być wspólny z zaplanowaną drogą dojazdową do oczyszczalni ścieków a nie w najbardziej niebezpiecznym miejscu ul. Bolesława Śmiałego.</p>	obszar planu			<p><b>Prezydent Miasta Krakowa nie uwzględnił wniesionej uwagi</b></p>	<p><b>Uwaga pozostaje nieuwzględniona przez Radę Miasta Krakowa</b></p>	<p><b>Uwaga nieuwzględniona</b></p> <p>Zaprojektowany układ drogowy wynika z obowiązku zapewnienia działkom budowlanym dostępności do dróg publicznych, co szczegółowo określono w § 14 Rozporządzenia Ministra Infrastruktury z dnia 12 kwietnia 2002 r. w sprawie warunków technicznych, jakim powinny odpowiadać budynki i ich usytuowanie; art. 2 pkt. 12) i 14) ustawy o planowaniu i zagospodarowaniu przestrzennym z dnia 27 marca 2003 r. oraz art. 4 pkt. 3a) ustawy o gospodarce nieruchomościami z dnia 21 sierpnia 1997 r.</p> <p>Obecnie na Osiedlu nie ma wystarczającej ilości dróg publicznych, a te które są - nie posiadają wymaganych parametrów. Projekt planu m.in. w zakresie projektowanego układu komunikacyjnego posiada niezbędne opinie i uzgodnienia.</p> <p>Stanowisko Zarządu Infrastruktury Komunalnej i Transportu z dnia 7 lipca 2009 r. – pismo znak: ZIKiT/S/47152/09/IUO-UM-7/31483.</p>
2320.	<b>2445</b>	[...]*	<ul style="list-style-type: none"> <li>• Domaga się uaktualnienia map na których został</li> </ul>	obszar planu			<p><b>Prezydent Miasta Krakowa nie uwzględnił</b></p>	<p><b>Uwaga pozostaje nieuwzględniona przez Radę</b></p>	<p><b>Uwaga nieuwzględniona</b></p> <p>Projekt planu wskazuje docelowy układ komunikacyjny.</p>

			<p>przedstawiony Plan Zagospodarowania i uwzględniania w planie uwarunkowań własnościowych.</p> <ul style="list-style-type: none"> <li>W przedłożonym planie nie są naniesione na mapy istniejące budynki, stąd projektowane drogi są na terenach gdzie aktualnie stoją domy. Prowadzi się nowe drogi do działek które dysponują już dostępem do istniejących dróg.</li> <li>W przedłożonym planie nie są naniesione istniejące drogi: ul. Stępice droga zaprojektowana be końcowego odcinka.</li> </ul>			<b>wniesionej uwagi</b>	<b>Miasta Krakowa</b>	<p>Autor uwagi nie wskazuje przykładów poprowadzenia dróg w miejscach istniejących budynków. Projekt planu sporządzany jest w oparciu o dostępne podkłady mapowe.</p>
2321.	<b>2446</b>	[...]*	<p><b>Żąda</b> dopuszczenia drugiej linii zabudowy, zgodnie z uwagą Komisji Planowania Przestrzennego i Ochrony Środowiska RMK</p>	obszar planu		<b>Prezydent Miasta Krakowa nie uwzględnił wniesionej uwagi</b>	<b>Uwaga pozostaje nieuwzględniona przez Radę Miasta Krakowa</b>	<p><b>Uwaga nieuwzględniona</b></p> <p>W projekcie planu nie dopuszcza się trzeciego i dalszych rzędów zabudowy. Tym samym dopuszcza się lokalizację drugiego rzędu zabudowy. Jednak zgodnie z ustaleniami planu każda nowo wydzielana działka budowlana w pierwszym i drugim rzędzie zabudowy musi mieć zapewniony dostęp do drogi publicznej w rozumieniu przepisów szczególnych.</p>
2322.	<b>2447</b>	<b>Cracovia Urbs Europaea Konfederacja na rzecz przyszłości Krakowa,</b>	<ul style="list-style-type: none"> <li>W planie brak jest uwzględnienia sieci powiązań ekologicznych zapewniających łączność między poszczególnymi jednostkami przyrodniczymi</li> </ul> <p><b>Proponuje:</b> wytyczenie trzech korytarzy ekologicznych: Korytarz Tyniecki (prowadzący z rezerwatu Skołczanka do doliny Wisły), Korytarz Tyniecko-Grodziski (prowadzący z odciętego starorzecza Wisły do Grodziska), Korytarz Skołczanka-Grodzisko (prowadzący z rez. Skołczanka do Grodziska). Jednocześnie w wyznaczonych korytarzach powinny obowiązywać</p>	obszar planu		<b>Prezydent Miasta Krakowa częściowo nie uwzględnił wniesionej uwagi</b>	<b>Uwaga pozostaje częściowo nieuwzględniona przez Radę Miasta Krakowa</b>	<p><b>Uwaga uwzględniona</b> w zakresie wykreślenia zapisu w § 20 ust. 1 pkt. 2/ lit. b/.</p> <p><b>Uwaga uwzględniona częściowo</b> w zakresie § 12 ust. 5 dotyczącego zasad zasilania w energię elektryczną. Zmiana polegać będzie na dodanie zapisu dotyczącego zakazu realizacji nowych napowietrznych sieci infrastruktury elektroenergetycznej oraz obowiązku ich budowy w układzie kablowym.</p> <p><b>Uwaga uwzględniona częściowo</b> w zakresie dodania do § 10 ust. 1 zapisu o treści: „w obszarze objętym planem obowiązuje ochrona zbiorników wodnych (stawu przy ul. Dziewiarzy i fragmentu starorzecza Kąty Tynieckie) przed zmianą stosunków wodnych i osuszeniem”.</p> <p><b>Uwaga nieuwzględniona</b> w pozostałym zakresie</p> <p>Zgodnie z projektem planu ponad 72 % obszaru stanowią będą tereny biologicznie czynne. Ponadto na terenie planu obowiązuje ochrona ograniczenia dotyczące zabudowy oraz zagospodarowania terenów przeznaczonych do zainwestowania, m.in. wysokość zabudowy czy wskaźnik powierzchni biologicznie czynnej.</p> <p>Propozycja wytyczenia trzech korytarzy ekologicznych oraz wprowadzenia ograniczeń w zakresie ewentualnych inwestycji jest mało prawdopodobna ponieważ w obrębie tak wyznaczonych obszarów funkcjonuje istniejąca zabudowa mieszkaniowa. Ponadto Autorzy uwagi nie przytaczają żadnych opracowań naukowych przemawiających za tego rodzaju rozwiązaniami.</p> <p>Zgodnie z informacjami przekazanymi przez Wydział Kształtowania Środowiska Urzędu Miasta Krakowa w rejonie UP2 nie występuje stanowisko gniewosza plamistego. Najprawdopodobniej Autorzy uwagi pomylili tereny UP2 z US2 w rejonie ul. Juranda ze Spychowa, co świadczy o pobieżnym zapoznaniu się z projektem planu. Również i w tym przypadku Autorzy uwagi nie</p>



		<p>następujące ograniczenia:</p> <ul style="list-style-type: none"> <li>○ zakaz jakiegokolwiek zabudowy</li> <li>○ zakaz budowy nowych ogrodzeń</li> <li>○ zakaz nasadzeń drzew i krzewów</li> <li>○ zmian a istniejących ogrodzeń na ogrodzenia ażurowe z prześwitem od dołu 14cm</li> <li>○ zakaz stawiania jakichkolwiek trwałych lub czasowych przeszkód</li> </ul> <ul style="list-style-type: none"> <li>• Absolutnie niedopuszczalne jest wyznaczenie terenu UP2 oraz poszerzenie ul. Maćka z Bogdańca – szczegóły w piśmie nr Ldz. 122/TnROP/09 z dn. 01.07.2009r.</li> <li>• Teren stawku i jego otoczenia przy ul. Dziewiarzy powinien podlegać ochronie jako ostoja rozrodu płazów oraz jako miejsce występowania grzybienia białego. Teren ten znajduje także na obszarze ekologicznego Korytarza Tyniecko-Grodziskiego oraz na obszarze żerowego bociana białego</li> <li>• Niedopuszczalne z punktu widzenia przyrodniczego i krajobrazowego jest budowa nowej drogi łączącej ul. Bolesława Śmiałego z ul. Obrony Tyńca (wzdłuż ciekłu wodnego) i dopuszczenie tej doliny do zainwestowania</li> <li>• Ze względu na wyjątkowe walory</li> </ul>				<p>przyczynają żadnych opracowań naukowych, w tym opracowań graficznych pozwalających na jednoznaczne określenie miejsca występowania gniewosza plamistego. Projekt planu zgodnie z uzyskanymi opiniami i uzgodnieniami uwzględnia zagadnienia ochrony środowiska przyrodniczego, w tym zabezpieczenia miejsca występowania gniewosza plamistego na południowym stoku Wzgórza Bogucianka w rejonie US2. Tym samym nie podstaw do usunięcia zapisów § 21.</p> <p>Teren stawu przy ul. Dziewiarzy w projekcie planu został określony jako tereny wód powierzchniowych śródlądowych WS, natomiast tereny go otaczające od strony południowej i wschodniej zostały wskazane jako tereny zieleni urządzonej ZP1. Tym samym zapewnione zostały warunki bytowania i rozrodu płazów przy stawie i jego otoczeniu. Z kolei gatunek grzybienia białego objęty jest ochroną częściową i nie wymaga ustanowienia strefy ochrony jego ostoi i siedliska. Tym samym spełnione zostały warunki – do ochrony tego gatunku na obszarze stawu (teren WS) – podane w § 6 Rozporządzenia Ministra Środowiska z dnia 9.07.2004 r. w sprawie gatunków dziko występujących roślin objętych ochroną.</p> <p>Projekt planu zapewnia ochronę miejsc żerowania bociana białego poprzez wprowadzenie zakazu zainwestowania na 72 % obszaru objętego planem.</p> <p>W projekcie planu wskazuje się możliwość, a nie obowiązek zalesiania terenów RL.</p> <p>Istniejące ulice Bolesława Śmiałego i Bogucianka obecnie już mają charakter dróg tranzytowych, ze względu połączenie Krakowa ze Skawiną.</p> <p>Pas drogowy w obrębie linii rozgraniczających oprócz jezdni zawiera również infrastrukturę drogową, tj. chodniki, oświetlenie, trasy rowerowe, przystanki komunikacji zbiorowej, a także sieci infrastruktury technicznej.</p> <p>Powyższe elementy są niezbędne do normalnego funkcjonowania, poprawy jakości życia i bezpieczeństwa (na drogach) mieszkańców Tyńca.</p> <p>Zaprojektowany układ drogowy wynika z obowiązku zapewnienia działkom budowlanym dostępności do dróg publicznych, co szczegółowo określono w § 14 Rozporządzenia Ministra Infrastruktury z dnia 12 kwietnia 2002 r. w sprawie warunków technicznych, jakim powinny odpowiadać budynki i ich usytuowanie; art. 2 pkt. 12) i 14) ustawy o planowaniu i zagospodarowaniu przestrzennym z dnia 27 marca 2003 r. oraz art. 4 pkt. 3a) ustawy o gospodarce nieruchomościami z dnia 21 sierpnia 1997 r.</p> <p>Obecnie na Osiedlu nie ma wystarczającej ilości dróg publicznych, a te które są nie posiadają wymaganych parametrów technicznych, zatem nie ma podstaw do uwzględnienia propozycji mających na celu utrzymanie dotychczasowego, nieefektywnego układu komunikacyjnego.</p> <p>Autorzy uwagi przywołując akty prawne w zakresie ochrony środowiska przyrodniczego muszą również pamiętać, że zagospodarowanie terenów w projekcie planu musi uwzględniać inne akty prawne, m.in. nakładające obowiązki w zakresie właściwej obsługi komunikacyjnej. Właściciele nieruchomości muszą mieć zapewniony dostęp do drogi publicznej nie tylko po to aby móc się przemieszczać, ale również by w sytuacjach kryzysowych mieć zapewnioną obsługę ze strony służb publicznych (straż pożarna, pogotowie).</p> <p>W projekcie planu wskazuje się tereny pod budowę oczyszczalni ścieków, która ma m.in. służyć poprawie stanu jakości środowiska przyrodniczego, a w szczególności wód powierzchniowych i podziemnych.</p> <p>Mapa roślinności rzeczywistej Miasta Krakowa została uwzględniona przy wyznaczaniu strefy ochrony wartości przyrodniczych oraz formułowaniu całości ustaleń planu. Tym samym nie potrzeby wprowadzania dodatkowych informacji i oznaczeń w zakresie chronionych siedlisk przyrodniczych – dotyczy treści uwagi określonej w pkt. 1 i 7 na stronie 2 pisma.</p> <p>Zapisy § 8 ust. 1. pkt. 1 jest zgodny z ustawą o planowaniu i zagospodarowaniu przestrzennym. Nie ma powodów do dalszego zaostrzenia tej regulacji tym bardziej, że w projekcie zabrania się wyznaczania działek budowlanych dla trzeciego i dalszych rzędów zabudowy.</p> <p>Projekt planu nie reguluje kwestii wysokości zabudowy w § 8 ust. 1. pkt. 2, tylko w § 8 ust. 2. Propozycja zmniejszenia wysokości zabudowy jest niewłaściwa ze względu na istniejące oraz projektowane obiekty użyteczności publicznej. Zapis planu został pozytywnie uzgodniony przez Dyrekcję Zespołu Jurajskich Parków Krajobrazowych w Krakowie, Pismo znak: DZ/JPK/SK/602/13/2008 z dnia 02.07.2008 r. Tym samym nie ma konieczności zmiany § 20 ust. 4 pkt. 3/.</p>
--	--	--	--	--	--	--

		<p>przyrodnicze, krajobrazowe i kulturowe Tyńca niedopuszczalne jest poszerzenie istniejących ulic oraz budowa nowych – proponowane poszerzenie ulic spowoduje przekształcenie drogi lokalnej w trasę przelotową Skawina-Kraków</p> <ul style="list-style-type: none"> <li>• Niedopuszczalne a ze względów ekologicznych jest lokalizacja ścieków w obszarze zalewowym, a przede wszystkim odprowadzenie podczyszczonych ścieków do starorzecza Wisły – zbiornika zamkniętego</li> <li>• W §7 ust. 4 – dodanie punktu o treści: „<i>chronione siedliska przyrodnicze</i>” i ich wyznaczenie na rysunku planu zgodnie z wykonanym na zlecenie UMK opracowaniem „Mapa roślinności rzeczywistej Miasta Krakowa i wyznaczenie obszarów przyrodniczo najcenniejszych niezbędnych do zachowania równowagi ekosystemu miasta”</li> <li>• W §8 ust. 1 – zmiana brzmienia pkt 1 na następujący: „<i>Warunkiem realizacji zabudowy na działce jest bezpośredni dostęp tej działki do drogi publicznej</i>”</li> <li>• W §8 ust. 1 – zmiana brzmienia pkt 2 na następujący: „<i>W granicach terenu objętego planem zakazuje się lokalizacji nowych obiektów</i>”</li> </ul>				<p>Uwaga nieuwzględniona w zakresie pkt. 4 (strona 2 pisma), ponieważ w opracowaniu Mapa roślinności rzeczywistej Miasta Krakowa, wymienione zbiorowiska wskazane są jako obszary o najwyższych i wysokich walorach przyrodniczych. Tym samym niezrozumiałe jest dlaczego Autorzy uwagi powołując się na dokument Mapa roślinności rzeczywistej Miasta Krakowa oczekują wykreślenia zapisów chroniących cenne zbiorowiska roślinne.</p> <p>Wszystkie tereny otwarte, które nie są zabudowane i nie są wskazane w Studium do zainwestowania, projekt planu pozostawia jako wolne od zabudowy, za wyjątkiem nieruchomości, dla których uzyskano – odrębną od projektu planu procedurą – decyzje administracyjne (np. pozwolenia na budowę). Postulat ochrony siedlisk przyrodniczych występujących na terenach nie wskazanych w planie do zainwestowania może być w pełni realizowany.</p> <p>W projekcie planu nie ma § 10 pkt. 1a. W projekcie planu nie ma § 10 pkt. 1, natomiast jest § 10 ust. 1 pkt. 1. Strefa ochrony wartości przyrodniczych została wyznaczona z pominięciem terenów zabudowy mieszkaniowej, ponadto w obszarze planu wskazuje się jako obowiązujące ogrodzenia ażurowe – zakazuje się ogrodzeń pełnych. Tym samym wskazane w projekcie planu regulacje dotyczące ogrodzeń są wystarczające i nie ma potrzeby ich zaostrzać.</p> <p>Autor uwagi nie podaje podstaw do wykreślenia i zmian zapisów w § 24 ust. 3, pkt. 1.</p>
--	--	--	--	--	--	---

			<p><i>budowlanych wyższych niż 9m nad rzędną terenu”</i></p> <ul style="list-style-type: none"> <li>• W §10 ust. 1 pkt 3 – usunięcie zdania „<i>W granicach strefy ochrony wartości przyrodniczych obowiązuje ochrona trzęślicowych łąk zmiennowilgotnych, (...) a także wilgotnych łąk</i>”</li> <li>• W §10 ust. 1 – dodanie punktu o treści „<i>Na całym obszarze objętym planem obowiązuje ochrona siedlisk wymienionych w rozporządzeniu Ministra Środowiska w sprawie określenia rodzajów siedlisk przyrodniczych podlegających ochronie</i>”</li> <li>• W §10 ust. 1 – dodanie punktu o treści „<i>Na całym obszarze objętym lpanem obowiązuje bezwzględny zakaz likwidowania, zasypywania i przekształcania istniejących zbiorników wodnych, zbiorniki które istniały w niedawnym okresie powinny zostać odtworzone</i>”.</li> <li>• W §10 ust. 1 – dodanie punktu o treści „<i>Wskazuje się lokalizację siedlisk przyrodniczych objętych ochroną</i>”. Na rysunku planu należy wskazać chronione siedliska zgodnie z „Mapą roślinności rzeczywistej Miasta Krakowa i wyznaczenie obszarów przyrodniczo najcenniejszych niezbędnych do zachowania równowagi ekosystemu miasta”.</li> </ul>					
--	--	--	--	--	--	--	--	--

			<ul style="list-style-type: none"> <li>• W §10 – zmiana brzmienia pkt 1a na następujący <i>„Każda nowo wydzielona działka budowlana musi mieć zapewniony bezpośredni dostęp do drogi publicznej, a także musi mieć zapewnioną możliwość doprowadzenia sieci infrastruktury technicznej”</i>.</li> <li>• W §10 – zmiana brzmienia pkt 1 na następujący <i>„Nie dopuszcza się wyznaczania działek budowlanych dla drugiego i dalszych rzędów zabudowy”</i> – ze względu na wyjątkowe walory krajobrazowe Tyńca niedopuszczalne jest wprowadzanie zabudowy szeregowej</li> <li>• W §10 – dodanie ustępu w brzmieniu <i>„w całym obszarze planu wyklucza się realizację nowych napowietrznych sieci infrastruktury technicznej, należy je realizować wyłącznie jako kablowe”</i> – obostrzenie w związku z wyjątkowo wysokimi walorami krajobrazowymi i kulturowymi Tyńca</li> <li>• W §20 ust. 1 pkt 2 – usunięcie podpunktu b</li> <li>• W §20 ust. 4 – zmiana brzmienia pkt 3 na następujący <i>„wysokość nowej zabudowy nie może przekraczać 9m”</i></li> <li>• §21 – usunięty w całości – szczegółowy powód w piśmie nr Ldz. 122/TnROP/09 z dn. 01.07.2009r.</li> <li>• W §24 ust. 3 pkt 1 – usunięcie słów <i>„rozbudowę i nadbudowę”</i> i dodanie zdania <i>„Nie dopuszcza się rozbudowy i</i></li> </ul>				
--	--	--	---	--	--	--	--

			<i>nadbudowy istniejącej zabudowy</i> <sup>7</sup> [załącznik: rysunek – uwaga rysunkowa do projektu planu]					
2323.	<b>2448</b>	[...]*	<p><b>Nie zgadza się na</b> przeznaczenie 1/3 powierzchni działki pod budowę drogi</p> <p><b>Proponuje:</b></p> <ul style="list-style-type: none"> <li>dokończenie gminnych dróg dojazdowych (asfaltowych) do dalszych działek</li> <li>budowę przychodni lekarskiej, szkoły i kanalizacji</li> </ul>	ul. Zagórze 1 (prawdopodobnie nie dotyczy działki 83/2 obręb 75)	<b>MN4 KDL KDW</b>	<b>Prezydent Miasta Krakowa nie uwzględnił wniesionej uwagi</b>	<b>Uwaga pozostaje nieuwzględniona przez Radę Miasta Krakowa</b>	<p><b>Uwaga nieuwzględniona</b></p> <p>Zaprojektowany układ drogowy wynika z obowiązku zapewnienia działkom budowlanym dostępności do dróg publicznych, co szczegółowo określono w § 14 Rozporządzenia Ministra Infrastruktury z dnia 12 kwietnia 2002 r. w sprawie warunków technicznych, jakim powinny odpowiadać budynki i ich usytuowanie; art. 2 pkt. 12) i 14) ustawy o planowaniu i zagospodarowaniu przestrzennym z dnia 27 marca 2003 r. oraz art. 4 pkt. 3a) ustawy o gospodarce nieruchomościami z dnia 21 sierpnia 1997 r.</p> <p>Obecnie na Osiedlu nie ma wystarczającej ilości dróg publicznych, a te które są - nie posiadają wymaganych parametrów. Projekt planu m.in. w zakresie projektowanego układu komunikacyjnego posiada niezbędne opinie i uzgodnienia.</p> <p>Stanowisko Zarządu Infrastruktury Komunalnej i Transportu z dnia 7 lipca 2009 r. – pismo znak: ZIKiT/S/47152/09/IUO-UM-7/31483.</p> <p>Zaprojektowana droga dojazdowa KDD umożliwia lepsze skomunikowanie terenów mieszkaniowych położonych w rejonie ul. Heligundy oraz Wałgierza Wdalego. Dla realizacji usług publicznych przeznaczono tereny w rejonie ul. Dziewiarzy. Ośrodek zdrowia mógłby powstać wg planu w obrębie terenów zabudowy usługowej – usługi publiczne (UP1) – w § 20 ust. 1 pkt. 1/ lit. b/ wskazano jako przeznaczenie podstawowe m.in. obiekty zdrowia.</p> <p>W projekcie planu wskazano dwa tereny usług publicznych UP3 i UP4, w obrębie których znajdują się istniejące szkoły. Wydział Edukacji UMK nie wnosił do projektu planu na etapie składania wniosków do planu oraz w trakcie opiniowania uwag sugerujących możliwość lokalizacji nowych szkół w Tyńcu – Osiedle.</p> <p>W projekcie planu zaprojektowano przebiegi infrastruktury wodociągowej i kanalizacyjnej – Załącznik nr 2 – Infrastruktura techniczna.</p>
2324.	<b>2449</b>	[...]*	<p><b>Protestuje przeciwko:</b> budowie drogi i zawłaszczeniu części działki nr 83/3 przy ul. Zagórze 1a</p> <p><b>Proponuje:</b></p> <ul style="list-style-type: none"> <li>nadanie ul. Zagórze, ul. Świętojańskiej, ul. Toporczyków, ul. Skałczanka statusu dróg osiedlowych, być może zakończonych zatoczkami</li> <li>naprawę dróg</li> <li>budowę kanalizacji</li> <li>budowę parkingów</li> <li>budowę przychodni lekarskiej</li> <li>budowę nowej, bezpieczniejszej szkoły bez konieczności przemieszczania się do filii przy ul.</li> </ul>	83/3 obręb 75, ul. Zagórze 1a	<b>MN4 KDL</b>	<b>Prezydent Miasta Krakowa nie uwzględnił wniesionej uwagi</b>	<b>Uwaga pozostaje nieuwzględniona przez Radę Miasta Krakowa</b>	<p><b>Uwaga nieuwzględniona</b></p> <p>Zaprojektowany układ drogowy wynika z obowiązku zapewnienia działkom budowlanym dostępności do dróg publicznych, co szczegółowo określono w § 14 Rozporządzenia Ministra Infrastruktury z dnia 12 kwietnia 2002 r. w sprawie warunków technicznych, jakim powinny odpowiadać budynki i ich usytuowanie; art. 2 pkt. 12) i 14) ustawy o planowaniu i zagospodarowaniu przestrzennym z dnia 27 marca 2003 r. oraz art. 4 pkt. 3a) ustawy o gospodarce nieruchomościami z dnia 21 sierpnia 1997 r.</p> <p>Obecnie na Osiedlu nie ma wystarczającej ilości dróg publicznych, a te które są - nie posiadają wymaganych parametrów. Projekt planu m.in. w zakresie projektowanego układu komunikacyjnego posiada niezbędne opinie i uzgodnienia.</p> <p>Stanowisko Zarządu Infrastruktury Komunalnej i Transportu z dnia 7 lipca 2009 r. – pismo znak: ZIKiT/S/47152/09/IUO-UM-7/31483.</p> <p>Zaprojektowana droga dojazdowa KDD umożliwia lepsze skomunikowanie terenów mieszkaniowych położonych w rejonie ul. Heligundy oraz Wałgierza Wdalego. Dla realizacji usług publicznych przeznaczono tereny w rejonie ul. Dziewiarzy. Ośrodek zdrowia mógłby powstać wg planu w obrębie terenów zabudowy usługowej – usługi publiczne (UP1) – w § 20 ust. 1 pkt. 1/ lit. b/ wskazano jako przeznaczenie podstawowe m.in. obiekty zdrowia.</p> <p>W projekcie planu wskazano dwa tereny usług publicznych UP3 i UP4, w obrębie których znajdują się istniejące szkoły. Wydział Edukacji UMK nie wnosił do projektu planu na etapie składania wniosków</p>

			<p>Benedyktyńskiej</p> <ul style="list-style-type: none"> <li>wyremontowanie dróg asfaltowych łączących Podgórkę Tynieckie z ul. Obrony Tyńca; drogę z kątów Tynieckich pod Klasztor Benedyktynów</li> </ul>					<p>do planu oraz w trakcie opiniowania uwag sugerujących możliwość lokalizacji nowych szkół w Tyńcu – Osiedle.</p> <p>W projekcie planu zaprojektowano przebiegi infrastruktury wodociągowej i kanalizacyjnej – Załącznik nr 2 – Infrastruktura techniczna.</p>	
2325.	<b>2450</b>	[...]*	<p><b>Nie zgadza się na</b> planowane wyburzenie budynku dawnego przedszkola, który ma być przeznaczony po adaptacji na ośrodek zdrowia i plac zabaw dla dzieci z Przedszkola nr 133.</p>	obszar planu			<p><b>Prezydent Miasta Krakowa nie uwzględnił wniesionej uwagi</b></p>	<p><b>Uwaga pozostaje nieuwzględniona przez Radę Miasta Krakowa</b></p>	<p><b>Uwaga nieuwzględniona</b></p> <p>Zaprojektowana droga dojazdowa KDD umożliwia lepsze skomunikowanie terenów mieszkaniowych położonych w rejonie ul. Heligundy oraz Walgerza Wdałego. Dla realizacji usług publicznych przeznaczono tereny w rejonie ul. Dziewiarzy. Ośrodek zdrowia mógłby powstać wg planu w obrębie terenów zabudowy usługowej – usługi publiczne (UP1) – w § 20 ust. 1 pkt. 1/ lit. b/ wskazano jako przeznaczenie podstawowe m.in. obiekty zdrowia.</p>
2326.	<b>2451</b>	[...]*	<p><b>Żąda</b> usunięcia zapisu całkowitego zakazu rozbudowy lub nadbudowy domów zlokalizowanych przy ul. Bogucianka i Bolesława Śmiałego z racji na zapis o odległości 5 lub 8 m jezdni dla MN1, MN2, MN3, MN4 (zakaz rozbudowy, nadbudowy).</p>	obszar planu			<p><b>Prezydent Miasta Krakowa nie uwzględnił wniesionej uwagi</b></p>	<p><b>Uwaga pozostaje nieuwzględniona przez Radę Miasta Krakowa</b></p>	<p><b>Uwaga nieuwzględniona</b></p> <p>Ograniczenia w kształtowaniu zabudowy w sąsiedztwie dróg mają na celu ochronę projektowanych korytarzy transportowych przed lokalizacją nowych budynków lub rozbudową istniejących.</p> <p>Zaprojektowany układ drogowy wynika z obowiązku zapewnienia działkom budowlanym dostępności do dróg publicznych, co szczegółowo określono w § 14 Rozporządzenia Ministra Infrastruktury z dnia 12 kwietnia 2002 r. w sprawie warunków technicznych, jakim powinny odpowiadać budynki i ich usytuowanie; art. 2 pkt. 12) i 14) ustawy o planowaniu i zagospodarowaniu przestrzennym z dnia 27 marca 2003 r. oraz art. 4 pkt. 3a) ustawy o gospodarce nieruchomościami z dnia 21 sierpnia 1997 r.</p> <p>Obecnie na Osiedlu nie ma wystarczającej ilości dróg publicznych, a te które są - nie posiadają wymaganych parametrów. Projekt planu m.in. w zakresie projektowanego układu komunikacyjnego posiada niezbędne opinie i uzgodnienia.</p> <p>Stanowisko Zarządu Infrastruktury Komunalnej i Transportu z dnia 7 lipca 2009 r. – pismo znak: ZIKiT/S/47152/09/IUO-UM-7/31483.</p>
2327.	<b>2452</b>	[...]*	<p><b>Żąda</b> wykreślenia z planów ograniczenia możliwości zabudowy działek o szerokości mniejszej niż 16 m dla terenów MN1, MN2 oraz mniejszej niż 20 m dla terenów MN4 zgodnie z uwagą do planu Komisji Planowania Przestrzennego i Ochrony Środowiska RMK (większość działek nie spełnia tego warunku – są węższe).</p>	obszar planu			<p><b>Prezydent Miasta Krakowa częściowo nie uwzględnił wniesionej uwagi</b></p>	<p><b>Uwaga pozostaje częściowo nieuwzględniona przez Radę Miasta Krakowa</b></p>	<p><b>Uwaga uwzględniona częściowo</b></p> <p>Uwaga uwzględniona częściowo w zakresie zmniejszenia minimalnej szerokości działki budowlanej. Zmiana polegać będzie na doprecyzowaniu zapisu, który odnosić się będzie do nowo wydzielanych działek budowlanych. Wskaźnik szerokości działki zostanie ujednoczony na całym obszarze planu tj. określony jako minimalny zgodnie z przepisami odrębnymi.</p>
2328.	<b>2453</b>	[...]*	<p><b>Nie zgadza się na:</b></p> <ul style="list-style-type: none"> <li>przekształcenie ulic Bogucianka i Bolesława Śmiałego w drogi zbiorcze</li> </ul>	obszar planu			<p><b>Prezydent Miasta Krakowa nie uwzględnił wniesionej uwagi</b></p>	<p><b>Uwaga pozostaje nieuwzględniona przez Radę Miasta Krakowa</b></p>	<p><b>Uwaga nieuwzględniona</b></p> <p>Zaprojektowany układ drogowy wynika z obowiązku zapewnienia działkom budowlanym dostępności do dróg publicznych, co szczegółowo określono w § 14 Rozporządzenia Ministra Infrastruktury z dnia</p>

			<p><b>Proponuje:</b></p> <ul style="list-style-type: none"> <li>zaplanować chodniki i remont drogi zgodnie z przygotowanym już planem przygotowanym na zlecenie Rady Dzielnicy VIII</li> </ul>					<p>12 kwietnia 2002 r. w sprawie warunków technicznych, jakim powinny odpowiadać budynki i ich usytuowanie; art. 2 pkt. 12) i 14) ustawy o planowaniu i zagospodarowaniu przestrzennym z dnia 27 marca 2003 r. oraz art. 4 pkt. 3a) ustawy o gospodarce nieruchomościami z dnia 21 sierpnia 1997 r.</p> <p>Obecnie na Osiedlu nie ma wystarczającej ilości dróg publicznych, a te które są - nie posiadają wymaganych parametrów. Projekt planu m.in. w zakresie projektowanego układu komunikacyjnego posiada niezbędne opinie i uzgodnienia.</p> <p>Stanowisko Zarządu Infrastruktury Komunalnej i Transportu z dnia 7 lipca 2009 r. – pismo znak: ZIKiT/S/47152/09/IUO-UM-7/31483.</p>
2329.	<b>2454</b>	[...]*	<p><b>Nie zgadza się</b> na przeznaczenie części działki pod budowę drogi.</p>	105/4	<b>MN4 KDZ KDD</b>	<b>Prezydent Miasta Krakowa nie uwzględnił wniesionej uwagi</b>	<b>Uwaga pozostaje nieuwzględniona przez Radę Miasta Krakowa</b>	<p><b>Uwaga nieuwzględniona</b></p> <p>Zaprojektowany układ drogowy wynika z obowiązku zapewnienia działkom budowlanym dostępności do dróg publicznych, co szczegółowo określono w § 14 Rozporządzenia Ministra Infrastruktury z dnia 12 kwietnia 2002 r. w sprawie warunków technicznych, jakim powinny odpowiadać budynki i ich usytuowanie; art. 2 pkt. 12) i 14) ustawy o planowaniu i zagospodarowaniu przestrzennym z dnia 27 marca 2003 r. oraz art. 4 pkt. 3a) ustawy o gospodarce nieruchomościami z dnia 21 sierpnia 1997 r.</p> <p>Obecnie na Osiedlu nie ma wystarczającej ilości dróg publicznych, a te które są - nie posiadają wymaganych parametrów. Projekt planu m.in. w zakresie projektowanego układu komunikacyjnego posiada niezbędne opinie i uzgodnienia.</p> <p>Stanowisko Zarządu Infrastruktury Komunalnej i Transportu z dnia 7 lipca 2009 r. – pismo znak: ZIKiT/S/47152/09/IUO-UM-7/31483.</p>
2330.	<b>2455</b>	[...]*	<p><b>Żąda</b> wykreślenia z planów ograniczenia możliwości zabudowy działek o szerokości mniejszej niż 16 m dla terenów MN1, MN2 oraz mniejszej niż 20 m dla terenów MN4 zgodnie z uwagą do planu Komisji Planowania Przestrzennego i Ochrony Środowiska RMK (większość działek nie spełnia tego warunku – są węższe).</p>	obszar planu		<b>Prezydent Miasta Krakowa częściowo nie uwzględnił wniesionej uwagi</b>	<b>Uwaga pozostaje częściowo nieuwzględniona przez Radę Miasta Krakowa</b>	<p><b>Uwaga uwzględniona częściowo</b></p> <p>Uwaga uwzględniona częściowo w zakresie zmniejszenia minimalnej szerokości działki budowlanej. Zmiana polegać będzie na doprecyzowaniu zapisu, który odnosić się będzie do nowo wydzielanych działek budowlanych. Wskaźnik szerokości działki zostanie ujednoczony na całym obszarze planu tj. określony jako minimalny zgodnie z przepisami odrębnymi.</p>
2331.	<b>2456</b>	[...]*	<p><b>Żąda</b> usunięcia zapisu całkowitego zakazu rozbudowy lub nadbudowy domów zlokalizowanych przy ul. Bogucianka i Bolesława Śmiałego z racji na zapis o odległości 5 lub 8 m jezdnii dla MN1, MN2, MN3, MN4 (zakaz rozbudowy, nadbudowy).</p>	obszar planu		<b>Prezydent Miasta Krakowa nie uwzględnił wniesionej uwagi</b>	<b>Uwaga pozostaje nieuwzględniona przez Radę Miasta Krakowa</b>	<p><b>Uwaga nieuwzględniona</b></p> <p>Ograniczenia w kształtowaniu zabudowy w sąsiedztwie dróg mają na celu ochronę projektowanych korytarzy transportowych przed lokalizacją nowych budynków lub rozbudową istniejących.</p> <p>Zaprojektowany układ drogowy wynika z obowiązku zapewnienia działkom budowlanym dostępności do dróg publicznych, co szczegółowo określono w § 14 Rozporządzenia Ministra Infrastruktury z dnia 12 kwietnia 2002 r. w sprawie warunków technicznych, jakim powinny odpowiadać budynki i ich usytuowanie; art. 2 pkt. 12) i 14) ustawy o planowaniu i zagospodarowaniu przestrzennym z dnia 27 marca 2003 r. oraz art. 4 pkt. 3a) ustawy o gospodarce nieruchomościami z dnia 21 sierpnia 1997 r.</p> <p>Obecnie na Osiedlu nie ma wystarczającej ilości dróg publicznych, a te które są - nie posiadają wymaganych parametrów. Projekt planu m.in. w zakresie projektowanego układu komunikacyjnego posiada niezbędne opinie i uzgodnienia.</p>

								Stanowisko Zarządu Infrastruktury Komunalnej i Transportu z dnia 7 lipca 2009 r. – pismo znak: ZIKiT/S/47152/09/IUO-UM-7/31483.
2332.	<b>2457</b>	[...]*	Nie zgadza się na planowane wyburzenie budynku dawnego przedszkola, który ma być przeznaczony po adaptacji na ośrodek zdrowia i plac zabaw dla dzieci z Przedszkola nr 133.	obszar planu		<b>Prezydent Miasta Krakowa nie uwzględnił wniesionej uwagi</b>	<b>Uwaga pozostaje nieuwzględniona przez Radę Miasta Krakowa</b>	<b>Uwaga nieuwzględniona</b> Zaprojektowana droga dojazdowa KDD umożliwi lepsze skomunikowanie terenów mieszkaniowych położonych w rejonie ul. Heligundy oraz Walgierza Wdalego. Dla realizacji usług publicznych przeznaczono tereny w rejonie ul. Dziewiarzy. Ośrodek zdrowia mógłby powstać wg planu w obrębie terenów zabudowy usługowej – usługi publiczne (UP1) – w § 20 ust. 1 pkt. 1/ lit. b/ wskazano jako przeznaczenie podstawowe m.in. obiekty zdrowia.
2333.	<b>2458</b>	[...]*	<ul style="list-style-type: none"> <li>Domaga się uaktualnienia map na których został przedstawiony Plan Zagospodarowania i uwzględniania w planie uwarunkowań własnościowych.</li> <li>W przedłożonym planie nie są naniesione na mapy istniejące budynki, stąd projektowane drogi są na terenach gdzie aktualnie stoją domy. Prowadzi się nowe drogi do działek które dysponują już dostępem do istniejących dróg.</li> <li>W przedłożonym planie nie są naniesione istniejące drogi: ul. Stępice droga zaprojektowana be końcowego odcinka.</li> </ul>	obszar planu		<b>Prezydent Miasta Krakowa nie uwzględnił wniesionej uwagi</b>	<b>Uwaga pozostaje nieuwzględniona przez Radę Miasta Krakowa</b>	<b>Uwaga nieuwzględniona</b> Projekt planu wskazuje docelowy układ komunikacyjny. Autor uwagi nie wskazuje przykładów poprowadzenia dróg w miejscach istniejących budynków. Projekt planu sporządzany jest w oparciu o dostępne podkłady mapowe.
2334.	<b>2459</b>	[...]*	<p><b>Nie zgadza się na:</b></p> <ul style="list-style-type: none"> <li>przekształcenie ulic Bogucianka i Bolesława Śmiałego w drogi zbiorcze</li> </ul> <p><b>Proponuje:</b></p> <ul style="list-style-type: none"> <li>zaplanować chodniki i remont drogi zgodnie z przygotowanym już planem przygotowanym na zlecenie Rady Dzielnicy VIII</li> </ul>	obszar planu		<b>Prezydent Miasta Krakowa nie uwzględnił wniesionej uwagi</b>	<b>Uwaga pozostaje nieuwzględniona przez Radę Miasta Krakowa</b>	<b>Uwaga nieuwzględniona</b> Zaprojektowany układ drogowy wynika z obowiązku zapewnienia działkom budowlanym dostępności do dróg publicznych, co szczegółowo określono w § 14 Rozporządzenia Ministra Infrastruktury z dnia 12 kwietnia 2002 r. w sprawie warunków technicznych, jakim powinny odpowiadać budynki i ich usytuowanie; art. 2 pkt. 12) i 14) ustawy o planowaniu i zagospodarowaniu przestrzennym z dnia 27 marca 2003 r. oraz art. 4 pkt. 3a) ustawy o gospodarce nieruchomościami z dnia 21 sierpnia 1997 r.  Obecnie na Osiedlu nie ma wystarczającej ilości dróg publicznych, a te które są - nie posiadają wymaganych parametrów. Projekt planu m.in. w zakresie projektowanego układu komunikacyjnego posiada niezbędne opinie i uzgodnienia.  Stanowisko Zarządu Infrastruktury Komunalnej i Transportu z dnia 7 lipca 2009 r. – pismo znak: ZIKiT/S/47152/09/IUO-UM-7/31483.
2335.	<b>2460</b>	[...]*	Nie zgadza się na przeznaczenie części	105/4 i 105/3	<b>MN4 KDZ</b>	<b>Prezydent Miasta Krakowa</b>	<b>Uwaga pozostaje nieuwzględniona</b>	<b>Uwaga nieuwzględniona</b>



			działki pod budowę drogi.		<b>KDD</b>	<b>nie uwzględnił wniesionej uwagi</b>	<b>przez Radę Miasta Krakowa</b>	Zaprojektowany układ drogowy wynika z obowiązku zapewnienia działkom budowlanym dostępności do dróg publicznych, co szczegółowo określono w § 14 Rozporządzenia Ministra Infrastruktury z dnia 12 kwietnia 2002 r. w sprawie warunków technicznych, jakim powinny odpowiadać budynki i ich usytuowanie; art. 2 pkt. 12) i 14) ustawy o planowaniu i zagospodarowaniu przestrzennym z dnia 27 marca 2003 r. oraz art. 4 pkt. 3a) ustawy o gospodarce nieruchomościami z dnia 21 sierpnia 1997 r.  Obecnie na Osiedlu nie ma wystarczającej ilości dróg publicznych, a te które są - nie posiadają wymaganych parametrów. Projekt planu m.in. w zakresie projektowanego układu komunikacyjnego posiada niezbędne opinie i uzgodnienia.  Stanowisko Zarządu Infrastruktury Komunalnej i Transportu z dnia 7 lipca 2009 r. – pismo znak: ZIKiT/S/47152/09/IUO-UM-7/31483.
2336.	<b>2461</b>	[...]*	<b>Nie zgadza się na</b> planowane wyburzenie budynku dawnego przedszkola, który ma być przeznaczony po adaptacji na ośrodek zdrowia i plac zabaw dla dzieci z Przedszkola nr 133.	obszar planu		<b>Prezydent Miasta Krakowa nie uwzględnił wniesionej uwagi</b>	<b>Uwaga pozostaje nieuwzględniona przez Radę Miasta Krakowa</b>	<b>Uwaga nieuwzględniona</b>  Zaprojektowana droga dojazdowa KDD umożliwi lepsze skomunikowanie terenów mieszkaniowych położonych w rejonie ul. Heliandy oraz Wąlgierza Wdalego. Dla realizacji usług publicznych przeznaczono tereny w rejonie ul. Dziewiarzy. Ośrodek zdrowia mógłby powstać wg planu w obrębie terenów zabudowy usługowej – usługi publiczne (UP1) – w § 20 ust. 1 pkt. 1/ lit. b/ wskazano jako przeznaczenie podstawowe m.in. obiekty zdrowia.
2337.	<b>2462</b>	[...]*	<b>Nie zgadza się na:</b> • przekształcenie ulic Bogucianka i Bolesława Śmiałego w drogi zbiorcze  <b>Proponuje:</b> • zaplanować chodniki i remont drogi zgodnie z przygotowanym już planem przygotowanym na zlecenie Rady Dzielnicy VIII	obszar planu		<b>Prezydent Miasta Krakowa nie uwzględnił wniesionej uwagi</b>	<b>Uwaga pozostaje nieuwzględniona przez Radę Miasta Krakowa</b>	<b>Uwaga nieuwzględniona</b>  Zaprojektowany układ drogowy wynika z obowiązku zapewnienia działkom budowlanym dostępności do dróg publicznych, co szczegółowo określono w § 14 Rozporządzenia Ministra Infrastruktury z dnia 12 kwietnia 2002 r. w sprawie warunków technicznych, jakim powinny odpowiadać budynki i ich usytuowanie; art. 2 pkt. 12) i 14) ustawy o planowaniu i zagospodarowaniu przestrzennym z dnia 27 marca 2003 r. oraz art. 4 pkt. 3a) ustawy o gospodarce nieruchomościami z dnia 21 sierpnia 1997 r.  Obecnie na Osiedlu nie ma wystarczającej ilości dróg publicznych, a te które są - nie posiadają wymaganych parametrów. Projekt planu m.in. w zakresie projektowanego układu komunikacyjnego posiada niezbędne opinie i uzgodnienia.  Stanowisko Zarządu Infrastruktury Komunalnej i Transportu z dnia 7 lipca 2009 r. – pismo znak: ZIKiT/S/47152/09/IUO-UM-7/31483.
2338.	<b>2463</b>	[...]*	• Domaga się uaktualnienia map na których został przedstawiony Plan Zagospodarowania i uwzględniania w planie uwarunkowań własnościowych. • W przedłożonym planie nie są naniesione na mapy istniejące budynki, stąd projektowane drogi są na terenach gdzie aktualnie stoją domy. Prowadzi się nowe drogi do działek które dysponują już dostępem do	obszar planu		<b>Prezydent Miasta Krakowa nie uwzględnił wniesionej uwagi</b>	<b>Uwaga pozostaje nieuwzględniona przez Radę Miasta Krakowa</b>	<b>Uwaga nieuwzględniona</b>  Projekt planu wskazuje docelowy układ komunikacyjny. Autor uwagi nie wskazuje przykładów poprowadzenia dróg w miejscach istniejących budynków. Projekt planu sporządzany jest w oparciu o dostępne podkłady mapowe.

			<ul style="list-style-type: none"> <li>istniejących dróg.</li> <li>W przedłożonym planie nie są naniesione istniejące drogi: ul. Stępice droga zaprojektowana be końcowego odcinka.</li> </ul>						
2339.	<b>2464</b>	[...]*	<p><b>Żąda</b> usunięcia zapisu całkowitego zakazu rozbudowy lub nadbudowy domów zlokalizowanych przy ul. Bogucianka i Bolesława Śmiałego z racji na zapis o odległości 5 lub 8 m jezdnii dla MN1, MN2, MN3, MN4 (zakaz rozbudowy, nadbudowy).</p>	obszar planu			<p><b>Prezydent Miasta Krakowa nie uwzględnił wniesionej uwagi</b></p>	<p><b>Uwaga pozostaje nieuwzględniona przez Radę Miasta Krakowa</b></p>	<p><b>Uwaga nieuwzględniona</b></p> <p>Ograniczenia w kształtowaniu zabudowy w sąsiedztwie dróg mają na celu ochronę projektowanych korytarzy transportowych przed lokalizacją nowych budynków lub rozbudową istniejących.</p> <p>Zaprojektowany układ drogowy wynika z obowiązku zapewnienia działkom budowlanym dostępności do dróg publicznych, co szczegółowo określono w § 14 Rozporządzenia Ministra Infrastruktury z dnia 12 kwietnia 2002 r. w sprawie warunków technicznych, jakim powinny odpowiadać budynki i ich usytuowanie; art. 2 pkt. 12) i 14) ustawy o planowaniu i zagospodarowaniu przestrzennym z dnia 27 marca 2003 r. oraz art. 4 pkt. 3a) ustawy o gospodarce nieruchomościami z dnia 21 sierpnia 1997 r.</p> <p>Obecnie na Osiedlu nie ma wystarczającej ilości dróg publicznych, a te które są - nie posiadają wymaganych parametrów.</p> <p>Projekt planu m.in. w zakresie projektowanego układu komunikacyjnego posiada niezbędne opinie i uzgodnienia.</p> <p>Stanowisko Zarządu Infrastruktury Komunalnej i Transportu z dnia 7 lipca 2009 r. – pismo znak: ZIKiT/S/47152/09/IUO-UM-7/31483.</p>
2340.	<b>2465</b>	[...]*	<p><b>Nie zgadza się</b> na przeznaczenie części działki pod budowę drogi.</p>	105/3	<b>MN4 KDZ KDD</b>		<p><b>Prezydent Miasta Krakowa nie uwzględnił wniesionej uwagi</b></p>	<p><b>Uwaga pozostaje nieuwzględniona przez Radę Miasta Krakowa</b></p>	<p><b>Uwaga nieuwzględniona</b></p> <p>Zaprojektowany układ drogowy wynika z obowiązku zapewnienia działkom budowlanym dostępności do dróg publicznych, co szczegółowo określono w § 14 Rozporządzenia Ministra Infrastruktury z dnia 12 kwietnia 2002 r. w sprawie warunków technicznych, jakim powinny odpowiadać budynki i ich usytuowanie; art. 2 pkt. 12) i 14) ustawy o planowaniu i zagospodarowaniu przestrzennym z dnia 27 marca 2003 r. oraz art. 4 pkt. 3a) ustawy o gospodarce nieruchomościami z dnia 21 sierpnia 1997 r.</p> <p>Obecnie na Osiedlu nie ma wystarczającej ilości dróg publicznych, a te które są - nie posiadają wymaganych parametrów.</p> <p>Projekt planu m.in. w zakresie projektowanego układu komunikacyjnego posiada niezbędne opinie i uzgodnienia.</p> <p>Stanowisko Zarządu Infrastruktury Komunalnej i Transportu z dnia 7 lipca 2009 r. – pismo znak: ZIKiT/S/47152/09/IUO-UM-7/31483.</p>
2341.	<b>2466</b>	[...]*	<p><b>Nie zgadza się na</b> planowane wyburzenie budynku dawnego przedszkola, który ma być przeznaczony po adaptacji na ośrodek zdrowia i plac zabaw dla dzieci z Przedszkola nr 133.</p>	obszar planu			<p><b>Prezydent Miasta Krakowa nie uwzględnił wniesionej uwagi</b></p>	<p><b>Uwaga pozostaje nieuwzględniona przez Radę Miasta Krakowa</b></p>	<p><b>Uwaga nieuwzględniona</b></p> <p>Zaprojektowana droga dojazdowa KDD umożliwi lepsze skomunikowanie terenów mieszkaniowych położonych w rejonie ul. Heligundy oraz Walgerza Wdalego. Dla realizacji usług publicznych przeznaczono tereny w rejonie ul. Dziewiarzy.</p> <p>Ośrodek zdrowia mógłby powstać wg planu w obrębie terenów zabudowy usługowej – usługi publiczne (UP1) – w § 20 ust. 1 pkt. 1/ lit. b/ wskazano jako przeznaczenie podstawowe m.in. obiekty zdrowia.</p>
2342.	<b>2467</b>	[...]*	<p><b>Nie zgadza się na:</b></p> <ul style="list-style-type: none"> <li>przekształcenie ulic Bogucianka i Bolesława Śmiałego w drogi zbiorcze</li> </ul> <p><b>Proponuje:</b></p>	obszar planu			<p><b>Prezydent Miasta Krakowa nie uwzględnił wniesionej uwagi</b></p>	<p><b>Uwaga pozostaje nieuwzględniona przez Radę Miasta Krakowa</b></p>	<p><b>Uwaga nieuwzględniona</b></p> <p>Zaprojektowany układ drogowy wynika z obowiązku zapewnienia działkom budowlanym dostępności do dróg publicznych, co szczegółowo określono w § 14 Rozporządzenia Ministra Infrastruktury z dnia 12 kwietnia 2002 r. w sprawie warunków technicznych, jakim powinny odpowiadać budynki i ich usytuowanie; art. 2 pkt. 12) i 14) ustawy o planowaniu i zagospodarowaniu przestrzennym z dnia 27</p>

			<ul style="list-style-type: none"> <li>zaplanować chodniki i remont drogi zgodnie z przygotowanym już planem przygotowanym na zlecenie Rady Dzielnicy VIII</li> </ul>					<p>marca 2003 r. oraz art. 4 pkt. 3a) ustawy o gospodarce nieruchomościami z dnia 21 sierpnia 1997 r.</p> <p>Obecnie na Osiedlu nie ma wystarczającej ilości dróg publicznych, a te które są - nie posiadają wymaganych parametrów.</p> <p>Projekt planu m.in. w zakresie projektowanego układu komunikacyjnego posiada niezbędne opinie i uzgodnienia.</p> <p>Stanowisko Zarządu Infrastruktury Komunalnej i Transportu z dnia 7 lipca 2009 r. – pismo znak: ZIKiT/S/47152/09/IUO-UM-7/31483.</p>	
2343.	<b>2468</b>	[...]*	<p><b>Żąda</b> usunięcia zapisu całkowitego zakazu rozbudowy lub nadbudowy domów zlokalizowanych przy ul. Bogucianka i Bolesława Śmiałego z racji na zapis o odległości 5 lub 8 m jezdni dla MN1, MN2, MN3, MN4 (zakaz rozbudowy, nadbudowy).</p>	obszar planu			<p><b>Prezydent Miasta Krakowa nie uwzględnił wniesionej uwagi</b></p>	<p><b>Uwaga pozostaje nieuwzględniona przez Radę Miasta Krakowa</b></p>	<p><b>Uwaga nieuwzględniona</b></p> <p>Ograniczenia w kształtowaniu zabudowy w sąsiedztwie dróg mają na celu ochronę projektowanych korytarzy transportowych przed lokalizacją nowych budynków lub rozbudową istniejących.</p> <p>Zaprojektowany układ drogowy wynika z obowiązku zapewnienia działkom budowlanym dostępności do dróg publicznych, co szczegółowo określono w § 14 Rozporządzenia Ministra Infrastruktury z dnia 12 kwietnia 2002 r. w sprawie warunków technicznych, jakim powinny odpowiadać budynki i ich usytuowanie; art. 2 pkt. 12) i 14) ustawy o planowaniu i zagospodarowaniu przestrzennym z dnia 27 marca 2003 r. oraz art. 4 pkt. 3a) ustawy o gospodarce nieruchomościami z dnia 21 sierpnia 1997 r.</p> <p>Obecnie na Osiedlu nie ma wystarczającej ilości dróg publicznych, a te które są - nie posiadają wymaganych parametrów.</p> <p>Projekt planu m.in. w zakresie projektowanego układu komunikacyjnego posiada niezbędne opinie i uzgodnienia.</p> <p>Stanowisko Zarządu Infrastruktury Komunalnej i Transportu z dnia 7 lipca 2009 r. – pismo znak: ZIKiT/S/47152/09/IUO-UM-7/31483.</p>
2344.	<b>2469</b>	[...]*	<ul style="list-style-type: none"> <li>Domaga się uaktualnienia map na których został przedstawiony Plan Zagospodarowania i uwzględniania w planie uwarunkowań własnościowych.</li> <li>W przedłożonym planie nie są naniesione na mapy istniejące budynki, stąd projektowane drogi są na terenach gdzie aktualnie stoją domy. Prowadzi się nowe drogi do działek które dysponują już dostępem do istniejących dróg.</li> <li>W przedłożonym planie nie są naniesione istniejące drogi: ul. Stępcice droga zaprojektowana bez końcowego odcinka.</li> </ul>	obszar planu			<p><b>Prezydent Miasta Krakowa nie uwzględnił wniesionej uwagi</b></p>	<p><b>Uwaga pozostaje nieuwzględniona przez Radę Miasta Krakowa</b></p>	<p><b>Uwaga nieuwzględniona</b></p> <p>Projekt planu wskazuje docelowy układ komunikacyjny.</p> <p>Autor uwagi nie wskazuje przykładów poprowadzenia dróg w miejscach istniejących budynków.</p> <p>Projekt planu sporządzany jest w oparciu o dostępne podkłady mapowe.</p>
2345.	<b>2470</b>	[...]*	<p><b>Nie zgadza się</b> na przeznaczenie części działki pod budowę drogi.</p>	105/3	<p><b>MN4</b> <b>KDZ</b> <b>KDD</b></p>		<p><b>Prezydent Miasta Krakowa nie uwzględnił wniesionej uwagi</b></p>	<p><b>Uwaga pozostaje nieuwzględniona przez Radę Miasta Krakowa</b></p>	<p><b>Uwaga nieuwzględniona</b></p> <p>Zaprojektowany układ drogowy wynika z obowiązku zapewnienia działkom budowlanym dostępności do dróg publicznych, co szczegółowo określono w § 14 Rozporządzenia Ministra Infrastruktury z dnia</p>

								12 kwietnia 2002 r. w sprawie warunków technicznych, jakim powinny odpowiadać budynki i ich usytuowanie; art. 2 pkt. 12) i 14) ustawy o planowaniu i zagospodarowaniu przestrzennym z dnia 27 marca 2003 r. oraz art. 4 pkt. 3a) ustawy o gospodarce nieruchomościami z dnia 21 sierpnia 1997 r.  Obecnie na Osiedlu nie ma wystarczającej ilości dróg publicznych, a te które są - nie posiadają wymaganych parametrów. Projekt planu m.in. w zakresie projektowanego układu komunikacyjnego posiada niezbędne opinie i uzgodnienia.  Stanowisko Zarządu Infrastruktury Komunalnej i Transportu z dnia 7 lipca 2009 r. – pismo znak: ZIKiT/S/47152/09/IUO-UM-7/31483.
2346.	<b>2471</b>	[...]*	<b>Żąda</b> wykreślenia z planów ograniczenia możliwości zabudowy działek o szerokości mniejszej niż 16 m dla terenów MN1, MN2 oraz mniejszej niż 20 m dla terenów MN4 zgodnie z uwagą do planu Komisji Planowania Przestrzennego i Ochrony Środowiska RMK (większość działek nie spełnia tego warunku – są węższe).	obszar planu		<b>Prezydent Miasta Krakowa częściowo nie uwzględnił wniesionej uwagi</b>	<b>Uwaga pozostaje częściowo nieuwzględniona przez Radę Miasta Krakowa</b>	<b>Uwaga uwzględniona częściowo</b>  Uwaga uwzględniona częściowo w zakresie zmniejszenia minimalnej szerokości działki budowlanej. Zmiana polegać będzie na doprecyzowaniu zapisu, który odnosić się będzie do nowo wydzielanych działek budowlanych. Wskaźnik szerokości działki zostanie ujednoczony na całym obszarze planu tj. określony jako minimalny zgodnie z przepisami odrębnymi.
2347.	<b>2472</b>	[...]*	<b>Żąda</b> wykreślenia z planów ograniczenia możliwości zabudowy działek o szerokości mniejszej niż 16 m dla terenów MN1, MN2 oraz mniejszej niż 20 m dla terenów MN4 zgodnie z uwagą do planu Komisji Planowania Przestrzennego i Ochrony Środowiska RMK (większość działek nie spełnia tego warunku – są węższe).	obszar planu		<b>Prezydent Miasta Krakowa częściowo nie uwzględnił wniesionej uwagi</b>	<b>Uwaga pozostaje częściowo nieuwzględniona przez Radę Miasta Krakowa</b>	<b>Uwaga uwzględniona częściowo</b>  Uwaga uwzględniona częściowo w zakresie zmniejszenia minimalnej szerokości działki budowlanej. Zmiana polegać będzie na doprecyzowaniu zapisu, który odnosić się będzie do nowo wydzielanych działek budowlanych. Wskaźnik szerokości działki zostanie ujednoczony na całym obszarze planu tj. określony jako minimalny zgodnie z przepisami odrębnymi.
2348.	<b>2473</b>	[...]*	<b>Nie zgadza się:</b> • na działkach nr 185/1 i 185/2 istnieje dojazd od ul. Obrony Tyńca, na działce obok działki 185/2 istnieje dom, do którego jest dojazd wzdłuż działki 185/1 od ul. Obrony Tyńca – w związku z tym nie wyraża zgody na takie poprowadzenie drogi. • na zmianę R na ZP3 • 30% przeznaczonych	185/1 i 185/2	<b>Dotyczy działki 185/1:</b> MN4 KDL  <b>Dotyczy działki 185/2:</b> MN4 KDL KDD	<b>Prezydent Miasta Krakowa nie uwzględnił wniesionej uwagi</b>	<b>Uwaga pozostaje nieuwzględniona przez Radę Miasta Krakowa</b>	<b>Uwaga nieuwzględniona</b>  Zaprojektowany układ drogowy wynika z obowiązku zapewnienia działkom budowlanym dostępności do dróg publicznych, co szczegółowo określono w § 14 Rozporządzenia Ministra Infrastruktury z dnia 12 kwietnia 2002 r. w sprawie warunków technicznych, jakim powinny odpowiadać budynki i ich usytuowanie; art. 2 pkt. 12) i 14) ustawy o planowaniu i zagospodarowaniu przestrzennym z dnia 27 marca 2003 r. oraz art. 4 pkt. 3a) ustawy o gospodarce nieruchomościami z dnia 21 sierpnia 1997 r.  Obecnie na Osiedlu nie ma wystarczającej ilości dróg publicznych, a te które są - nie posiadają wymaganych parametrów. Projekt planu m.in. w zakresie projektowanego układu komunikacyjnego posiada niezbędne opinie i uzgodnienia.

			na działalność usługową w nowo powstałych budynkach					Stanowisko Zarządu Infrastruktury Komunalnej i Transportu z dnia 7 lipca 2009 r. – pismo znak: ZIKiT/S/47152/09/IUO-UM-7/31483.  Sposób użytkowania terenów rolniczych R nie jest zbieżny z terenami zieleni urządzonej ZP3.  Tyniec – Osiedle to teren o dominującym przeznaczeniu pod budownictwo mieszkaniowe. Zapisy dopuszczające lokalizację usług są wystarczające.  Autor uwagi nie precyzuje jaka forma przeznaczenia miała by zostać zaprojektowana w miejsce UP2.
2349.	<b>2474</b>	[...]*	<p><b>Nie zgadza się na:</b></p> <ul style="list-style-type: none"> <li>przekształcenie ulic Bogucianka i Bolesława Śmiałego w drogi zbiorcze</li> </ul> <p><b>Proponuje:</b> zaplanować chodniki i remont drogi zgodnie z przygotowanym już planem przygotowanym na zlecenie Rady Dzielnicy VIII</p> <p><b>Nie zgadza się na</b> planowane wyburzenie budynku dawnego przedszkola, który ma być przeznaczony po adaptacji na ośrodek zdrowia i plac zabaw dla dzieci z Przedszkola nr 133</p> <p><b>Żąda</b> wykreślenia z planów ograniczenia możliwości zabudowy działek o szerokości mniejszej niż 16 m dla terenów MN1, MN2 oraz mniejszej niż 20 m dla terenów MN4 zgodnie z uwagą do planu Komisji Planowania Przestrzennego i Ochrony Środowiska RMK (większość działek nie spełnia tego warunku – są węższe).</p> <p><b>Żąda</b> wykreślenia zasady <i>jedna działka jeden dom</i></p> <p><b>Żąda</b> zmniejszenia strefy ochronnej od lasów bez możliwości zabudowy z 30m. Mieszkańcy Tyńca nie są bandą wandalów chcących niszczyć lasy, które częstokroć sami sadziliśmy. W Tyńcu</p>	20 obręb 80 (poza obszarem planu Tyniec-Osiedle)		<b>Prezydent Miasta Krakowa częściowo nie uwzględnił wniesionej uwagi</b>	<b>Uwaga pozostaje częściowo nieuwzględniona przez Radę Miasta Krakowa</b>	<p><b>Uwaga uwzględniona</b> Uwaga uwzględniona w zakresie wykreślenia zapisu dotyczącego zasady lokalizacji jednego budynku mieszkalnego na jednej działce budowlanej.</p> <p><b>Uwaga uwzględniona częściowo</b> w zakresie:  Uwaga uwzględniona częściowo w zakresie zmniejszenia minimalnej szerokości działki budowlanej. Zmiana polegać będzie na doprecyzowaniu zapisu, który odnosi się będzie do nowo wydzielanych działek budowlanych. Wskaźnik szerokości działki zostanie ujednoczony na całym obszarze planu tj. określony jako minimalny zgodnie z przepisami odrębnymi.</p> <p><b>Uwaga nieuwzględniona</b> w zakresie:  Zaprojektowany układ drogowy wynika z obowiązku zapewnienia działkom budowlanym dostępności do dróg publicznych, co szczegółowo określono w § 14 Rozporządzenia Ministra Infrastruktury z dnia 12 kwietnia 2002 r. w sprawie warunków technicznych, jakim powinny odpowiadać budynki i ich usytuowanie; art. 2 pkt. 12) i 14) ustawy o planowaniu i zagospodarowaniu przestrzennym z dnia 27 marca 2003 r. oraz art. 4 pkt. 3a) ustawy o gospodarce nieruchomościami z dnia 21 sierpnia 1997 r.</p> <p>Obecnie na Osiedlu nie ma wystarczającej ilości dróg publicznych, a te które są - nie posiadają wymaganych parametrów. Projekt planu m.in. w zakresie projektowanego układu komunikacyjnego posiada niezbędne opinie i uzgodnienia.</p> <p>Stanowisko Zarządu Infrastruktury Komunalnej i Transportu z dnia 7 lipca 2009 r. – pismo znak: ZIKiT/S/47152/09/IUO-UM-7/31483.</p> <p>Zaprojektowana droga dojazdowa KDD umożliwi lepsze skomunikowanie terenów mieszkaniowych położonych w rejonie ul. Heligundy oraz Walgierza Wdalego. Dla realizacji usług publicznych przeznaczono tereny w rejonie ul. Dziewiarzy. Ośrodek zdrowia mógłby powstać wg planu w obrębie terenów zabudowy usługowej – usługi publiczne (UP1) – w § 20 ust. 1 pkt. 1/ lit. b/ wskazano jako przeznaczenie podstawowe m.in. obiekty zdrowia.</p> <p>Projekt planu uzyskał uzgodnienie przez Lasy Państwowe Nadleśnictwo Myślenice - Pismo znak: Z-2120/MPZP-24/08 z dnia 21.07.2008, w którym wskazuje że: „minimalna odległość pomiędzy granicą terenów leśnych, a granicą terenów budownictwa wynosi 30 m i w takiej odległości od lasu należy poprowadzić nieprzekraczalną linię zabudowy”.</p>

			bardzo dużo budynków np. na Obrony Tyńca, Danusi Jurandówny czy Wałgerza Wdalego jest usytuowanych w bezpośrednim sąsiedztwie lasu.					
2350.	<b>2475</b>	[...]*	<p><b>Nie zgadza się na:</b></p> <ul style="list-style-type: none"> <li>• lokalizację UP2 – 2ha – wnosi o wyznaczenie innej lokalizacji</li> <li>• poszerzenie ulicy Bogucianka i Obrony Tyńca</li> <li>• zmianę R na ZP3</li> </ul> <p><b>Żąda:</b></p> <ul style="list-style-type: none"> <li>• kanalizacji</li> <li>• podniesienia z zaplanowanych 30% usług w nowo wybudowanych domach do większej ilości procentowej</li> <li>• poszerzenia terenów pod zabudowę mieszkaniową jednorodziną</li> <li>• zniesienia linii zabudowy – rozszerzenie do 2 i 3 linii zabudowy</li> </ul>	138 obręb 76	<b>MN4 KDL KDW</b>	<b>Prezydent Miasta Krakowa nie uwzględnił wniesionej uwagi</b>	<b>Uwaga pozostaje nieuwzględniona przez Radę Miasta Krakowa</b>	<p><b>Uwaga nieuwzględniona</b></p> <p>Autor uwagi nie wskazuje innej lokalizacji pod UP2.</p> <p>Zaprojektowany układ drogowy wynika z obowiązku zapewnienia działkom budowlanym dostępności do dróg publicznych, co szczegółowo określono w § 14 Rozporządzenia Ministra Infrastruktury z dnia 12 kwietnia 2002 r. w sprawie warunków technicznych, jakim powinny odpowiadać budynki i ich usytuowanie; art. 2 pkt. 12) i 14) ustawy o planowaniu i zagospodarowaniu przestrzennym z dnia 27 marca 2003 r. oraz art. 4 pkt. 3a) ustawy o gospodarce nieruchomościami z dnia 21 sierpnia 1997 r.</p> <p>Obecnie na Osiedlu nie ma wystarczającej ilości dróg publicznych, a te które są - nie posiadają wymaganych parametrów. Projekt planu m.in. w zakresie projektowanego układu komunikacyjnego posiada niezbędne opinie i uzgodnienia.</p> <p>Stanowisko Zarządu Infrastruktury Komunalnej i Transportu z dnia 7 lipca 2009 r. – pismo znak: ZIKiT/S/47152/09/IUO-UM-7/31483.</p> <p>Sposób użytkowania terenów rolniczych R nie jest zbieżny z terenami zieleni urządzonej ZP3.</p> <p>W projekcie planu zaprojektowano przebiegi infrastruktury wodociągowej i kanalizacyjnej – Załącznik nr 2 – Infrastruktura techniczna.</p> <p>Tyniec – Osiedle to teren o dominującym przeznaczeniu pod budownictwo mieszkaniowe. Zapisy dopuszczające lokalizację usług są wystarczające.</p> <p>Możliwość przeznaczenia terenów pod zabudowę mieszkaniową zależne jest m.in. od Studium uwarunkowań i kierunków zagospodarowania przestrzennego miasta Krakowa jak również pozostałych uwarunkowań przestrzennych, prawnych oraz opinii i uzgodnień.</p> <p>W projekcie planu nie dopuszcza się trzeciego i dalszych rzędów zabudowy. Tym samym dopuszcza się lokalizację drugiego rzędu zabudowy. Jednak zgodnie z ustaleniami planu każda nowo wydzielana działka budowlana w pierwszym i drugim rzędzie zabudowy musi mieć zapewniony dostęp do drogi publicznej w rozumieniu przepisów szczególnych.</p>
2351.	<b>2476</b>	[...]*	<p><b>Nie zgadza się na:</b></p> <ul style="list-style-type: none"> <li>• poszerzenie ulicy Bogucianka i Obrony Tyńca</li> <li>• zmianę R na ZP3</li> </ul> <p><b>Żąda:</b></p> <ul style="list-style-type: none"> <li>• kanalizacji</li> <li>• podniesienia z zaplanowanych 30% usług w nowo wybudowanych domach do większej ilości procentowej</li> <li>• poszerzenia terenów pod zabudowę</li> </ul>	138 obręb 76	<b>MN4 KDL KDW</b>	<b>Prezydent Miasta Krakowa częściowo uwzględnił wniesionej uwagi</b>	<b>Uwaga pozostaje częściowo nieuwzględniona przez Radę Miasta Krakowa</b>	<p><b>Uwaga uwzględniona częściowo</b> w zakresie zmniejszenia minimalnej szerokości działki budowlanej. Zmiana polegać będzie na doprecyzowaniu zapisu, który odnosić się będzie do nowo wydzielanych działek budowlanych. Wskaźnik szerokości działki zostanie ujednolicony na całym obszarze planu tj. określony jako minimalny zgodnie z przepisami odrębnymi.</p> <p><b>Uwaga nieuwzględniona</b></p> <p>Zaprojektowany układ drogowy wynika z obowiązku zapewnienia działkom budowlanym dostępności do dróg publicznych, co szczegółowo określono w § 14 Rozporządzenia Ministra Infrastruktury z dnia 12 kwietnia 2002 r. w sprawie warunków technicznych, jakim powinny odpowiadać budynki i ich usytuowanie; art. 2 pkt. 12) i 14) ustawy o planowaniu i zagospodarowaniu przestrzennym z dnia 27 marca 2003 r. oraz art. 4 pkt. 3a) ustawy o gospodarce nieruchomościami z dnia 21 sierpnia 1997 r.</p> <p>Obecnie na Osiedlu nie ma wystarczającej ilości dróg publicznych, a te które są - nie posiadają wymaganych parametrów.</p>

			<p>mieszaniową jednorodziną</p> <ul style="list-style-type: none"> <li>• zniesienia linii zabudowy – rozszerzenie do 2 i 3 linii zabudowy</li> <li>• zniesienie zapisu o szerokości działek</li> </ul>				<p>Projekt planu m.in. w zakresie projektowanego układu komunikacyjnego posiada niezbędne opinie i uzgodnienia.</p> <p>Stanowisko Zarządu Infrastruktury Komunalnej i Transportu z dnia 7 lipca 2009 r. – pismo znak: ZIKiT/S/47152/09/IUO-UM-7/31483.</p> <p>Sposób użytkowania terenów rolniczych R nie jest zbieżny z terenami zieleni urządzonej ZP3.</p> <p>W projekcie planu zaprojektowano przebiegi infrastruktury wodociągowej i kanalizacyjnej – Załącznik nr 2 – Infrastruktura techniczna.</p> <p>Tyniec – Osiedle to teren o dominującym przeznaczeniu pod budownictwo mieszkaniowe. Zapisy dopuszczające lokalizację usług są wystarczające.</p> <p>Możliwość przeznaczenia terenów pod zabudowę mieszkaniową zależne jest m.in. od Studium uwarunkowań i kierunków zagospodarowania przestrzennego miasta Krakowa jak również pozostałych uwarunkowań przestrzennych, prawnych oraz opinii i uzgodnień.</p> <p>W projekcie planu nie dopuszcza się trzeciego i dalszych rzędów zabudowy. Tym samym dopuszcza się lokalizację drugiego rzędu zabudowy. Jednak zgodnie z ustaleniami planu każda nowo wydzielana działka budowlana w pierwszym i drugim rzędzie zabudowy musi mieć zapewniony dostęp do drogi publicznej w rozumieniu przepisów szczególnych.</p>	
2352.	2477	[...]*	<p><b>Nie zgadza się na:</b></p> <ul style="list-style-type: none"> <li>• przekształcenie ulic Bogucianka i Bolesława Śmiałego w drogi zbiorcze</li> </ul> <p><b>Proponuje:</b> zaplanować chodniki i remont drogi zgodnie z przygotowanym już planem przygotowanym na zlecenie Rady Dzielnicy VIII</p> <p><b>Żąda</b> wykreślenia z planów ograniczenia możliwości zabudowy działek o szerokości mniejszej niż 16 m dla terenów MN1, MN2 oraz mniejszej niż 20 m dla terenów MN4 zgodnie z uwagą do planu Komisji Planowania Przestrzennego i Ochrony Środowiska RMK (większość działek nie spełnia tego warunku – są węższe).</p> <p><b>Żąda</b> wykreślenia zasady <i>jedna działka jeden dom</i></p> <p><b>Żąda</b> zmniejszenia strefy ochronnej od lasów bez możliwości zabudowy z</p>	278 obręb 74 (brak ww. działki w podanym obrębie)		<p><b>Prezydent Miasta Krakowa częściowo nie uwzględnił wniesionej uwagi</b></p>	<p><b>Uwaga pozostaje częściowo nieuwzględniona przez Radę Miasta Krakowa</b></p>	<p><b>Uwaga uwzględniona</b></p> <p>Uwaga uwzględniona w zakresie wykreślenia zapisu dotyczącego zasady lokalizacji jednego budynku mieszkalnego na jednej działce budowlanej.</p> <p><b>Uwaga uwzględniona częściowo</b> w zakresie:</p> <p>Uwaga uwzględniona częściowo w zakresie zmniejszenia minimalnej szerokości działki budowlanej. Zmiana polegać będzie na doprecyzowaniu zapisu, który odnosić się będzie do nowo wydzielanych działek budowlanych. Wskaźnik szerokości działki zostanie ujednolicony na całym obszarze planu tj. określony jako minimalny zgodnie z przepisami odrębnymi.</p> <p><b>Uwaga nieuwzględniona</b> w zakresie:</p> <p>Zaprojektowany układ drogowy wynika z obowiązku zapewnienia działkom budowlanym dostępności do dróg publicznych, co szczegółowo określono w § 14 Rozporządzenia Ministra Infrastruktury z dnia 12 kwietnia 2002 r. w sprawie warunków technicznych, jakim powinny odpowiadać budynki i ich usytuowanie; art. 2 pkt. 12) i 14) ustawy o planowaniu i zagospodarowaniu przestrzennym z dnia 27 marca 2003 r. oraz art. 4 pkt. 3a) ustawy o gospodarce nieruchomościami z dnia 21 sierpnia 1997 r.</p> <p>Obecnie na Osiedlu nie ma wystarczającej ilości dróg publicznych, a te które są - nie posiadają wymaganych parametrów.</p> <p>Projekt planu m.in. w zakresie projektowanego układu komunikacyjnego posiada niezbędne opinie i uzgodnienia.</p> <p>Stanowisko Zarządu Infrastruktury Komunalnej i Transportu z dnia 7 lipca 2009 r. – pismo znak: ZIKiT/S/47152/09/IUO-UM-7/31483.</p> <p>Zaprojektowana droga dojazdowa KDD umożliwi lepsze skomunikowanie terenów mieszkaniowych położonych w rejonie ul. Heligundy oraz Walgierza Wdalego. Dla realizacji usług publicznych przeznaczono tereny w rejonie ul. Dziewiarzy.</p> <p>Ośrodek zdrowia mógłby powstać wg planu w obrębie terenów zabudowy usługowej – usługi publiczne (UP1) – w § 20 ust. 1 pkt. 1/ lit. b/ wskazano jako przeznaczenie podstawowe m.in. obiektu zdrowia.</p>

			30m. Mieszkańcy Tyńca nie są bandą wandalii chcących niszczyć lasy, które częstokroć sami sadziliśmy. W Tyńcu bardzo dużo budynków np. na Obrony Tyńca, Danusi Jurandówny czy Walgierza Wdalego jest usytuowanych w bezpośrednim sąsiedztwie lasu.					Projekt planu uzyskał uzgodnienie przez Lasy Państwowe Nadleśnictwo Myślenice - Pismo znak: Z-2120/MPZP-24/08 z dnia 21.07.2008, w którym wskazuje że: „minimalna odległość pomiędzy granicą terenów leśnych, a granicą terenów budownictwa wynosi 30 m i w takiej odległości od lasu należy poprowadzić nieprzekraczalną linię zabudowy”.
2353.	<b>2478</b>	[...]*	<p><b>Nie zgadza się na:</b></p> <ul style="list-style-type: none"> <li>przekształcenie ulic Bogucianka i Bolesława Śmiałego w drogi zbiorcze</li> </ul> <p><b>Proponuje:</b> zaplanować chodniki i remont drogi zgodnie z przygotowanym już planem przygotowanym na zlecenie Rady Dzielnicy VIII</p> <p><b>Nie zgadza się na</b> planowane wyburzenie budynku dawnego przedszkola, który ma być przeznaczony po adaptacji na ośrodek zdrowia i plac zabaw dla dzieci z Przedszkola nr 133</p> <p><b>Popiera</b> budowę planowanej drogi od północy wokół Winnicy. Początek tej drogi powinien być wspólny z zaplanowaną drogą dojazdową do oczyszczalni ścieków a nie w najbardziej niebezpiecznym miejscu ul. Bolesława Śmiałego</p> <p><b>Żąda</b> wykreślenia zakazu wznoszenia wolnostojących obiektów usługowych w terenach MN – zablokuje to np. przeznaczenia domu na działalność gastronomiczną, mini-pensjonatu.</p>	17, 400 obręb 2 (uwaga niemożliwa do zidentyfikowania z uwagi na brak wskazanego wyżej obrębu w granicach planu Tynec-Osiedle)		<b>Prezydent Miasta Krakowa nie uwzględnił wniesionej uwagi</b>	<b>Uwaga pozostaje nieuwzględniona przez Radę Miasta Krakowa</b>	<p><b>Uwaga nieuwzględniona</b></p> <p>Zaprojektowany układ drogowy wynika z obowiązku zapewnienia działkom budowlanym dostępności do dróg publicznych, co szczegółowo określono w § 14 Rozporządzenia Ministra Infrastruktury z dnia 12 kwietnia 2002 r. w sprawie warunków technicznych, jakim powinny odpowiadać budynki i ich usytuowanie; art. 2 pkt. 12) i 14) ustawy o planowaniu i zagospodarowaniu przestrzennym z dnia 27 marca 2003 r. oraz art. 4 pkt. 3a) ustawy o gospodarce nieruchomościami z dnia 21 sierpnia 1997 r.</p> <p>Obecnie na Osiedlu nie ma wystarczającej ilości dróg publicznych, a te które są - nie posiadają wymaganych parametrów. Projekt planu m.in. w zakresie projektowanego układu komunikacyjnego posiada niezbędne opinie i uzgodnienia.</p> <p>Stanowisko Zarządu Infrastruktury Komunalnej i Transportu z dnia 7 lipca 2009 r. – pismo znak: ZIKiT/S/47152/09/IUO-UM-7/31483.</p> <p>Zaprojektowana droga dojazdowa KDD umożliwi lepsze skomunikowanie terenów mieszkaniowych położonych w rejonie ul. Heligundy oraz Walgierza Wdalego. Dla realizacji usług publicznych przeznaczono tereny w rejonie ul. Dziewiarzy. Ośrodek zdrowia mógłby powstać wg planu w obrębie terenów zabudowy usługowej – usługi publiczne (UP1) – w § 20 ust. 1 pkt. 1/ lit. b/ wskazano jako przeznaczenie podstawowe m.in. obiekty zdrowia.</p> <p>Tynec – Osiedle to teren o dominującym przeznaczeniu pod budownictwo mieszkaniowe. Zapisy dopuszczające lokalizację usług są wystarczające.</p>
2354.	<b>2479</b>	[...]*	<b>Nie zgadza się na:</b>	20 obręb80		<b>Prezydent Miasta</b>	<b>Uwaga pozostaje</b>	



			<ul style="list-style-type: none"> <li>przekształcenie ulic Bogucińska i Bolesława Śmiałego w drogi zbiorcze</li> </ul> <p><b>Proponuje:</b> zaplanować chodniki i remont drogi zgodnie z przygotowanym już planem przygotowanym na zlecenie Rady Dzielnicy VIII</p> <p><b>Nie zgadza się na</b> planowane wyburzenie budynku dawnego przedszkola, który ma być przeznaczony po adaptacji na ośrodek zdrowia i plac zabaw dla dzieci z Przedszkola nr 133</p> <p><b>Żąda</b> wykreślenia z planów ograniczenia możliwości zabudowy działek o szerokości mniejszej niż 16 m dla terenów MN1, MN2 oraz mniejszej niż 20 m dla terenów MN4 zgodnie z uwagą do planu Komisji Planowania Przestrzennego i Ochrony Środowiska RMK (większość działek nie spełnia tego warunku – są węższe).</p> <p><b>Żąda</b> wykreślenia zasady <i>jedna działka jeden dom</i></p> <p><b>Żąda</b> zmniejszenia strefy ochronnej od lasów bez możliwości zabudowy z 30m.</p> <p>Mieszkańcy Tyńca nie są bandą wandalów chcących niszczyć lasy, które częstokroć sami sadziliśmy. W Tyńcu bardzo dużo budynków np. na Obrony Tyńca, Danusi Jurandówny czy Wąlgierza Wdałego jest usytuowanych w bezpośrednim sąsiedztwie lasu.</p>	(poza obszarem planu Tyniec – Osiedle)		<b>Krakowa częściowo nie uwzględnił wniesionej uwagi</b>	<b>częściowo nieuwzględniona przez Radę Miasta Krakowa</b>	<p><b>Uwaga uwzględniona</b></p> <p>Uwaga uwzględniona w zakresie wykreślenia zapisu dotyczącego zasady lokalizacji jednego budynku mieszkalnego na jednej działce budowlanej.</p> <p><b>Uwaga uwzględniona częściowo</b> w zakresie:</p> <p>Uwaga uwzględniona częściowo w zakresie zmniejszenia minimalnej szerokości działki budowlanej. Zmiana polegać będzie na doprecyzowaniu zapisu, który odnosi się będzie do nowo wydzielanych działek budowlanych. Wskaźnik szerokości działki zostanie ujednolicony na całym obszarze planu tj. określony jako minimalny zgodnie z przepisami odrębnymi.</p> <p><b>Uwaga nieuwzględniona</b> w zakresie:</p> <p>Zaprojektowany układ drogowy wynika z obowiązku zapewnienia działkom budowlanym dostępności do dróg publicznych, co szczegółowo określono w § 14 Rozporządzenia Ministra Infrastruktury z dnia 12 kwietnia 2002 r. w sprawie warunków technicznych, jakim powinny odpowiadać budynki i ich usytuowanie; art. 2 pkt. 12) i 14) ustawy o planowaniu i zagospodarowaniu przestrzennym z dnia 27 marca 2003 r. oraz art. 4 pkt. 3a) ustawy o gospodarce nieruchomościami z dnia 21 sierpnia 1997 r.</p> <p>Obecnie na Osiedlu nie ma wystarczającej ilości dróg publicznych, a te które są - nie posiadają wymaganych parametrów. Projekt planu m.in. w zakresie projektowanego układu komunikacyjnego posiada niezbędne opinie i uzgodnienia.</p> <p>Stanowisko Zarządu Infrastruktury Komunalnej i Transportu z dnia 7 lipca 2009 r. – pismo znak: ZIKiT/S/47152/09/IUO-UM-7/31483.</p> <p>Zaprojektowana droga dojazdowa KDD umożliwi lepsze skomunikowanie terenów mieszkaniowych położonych w rejonie ul. Heligundy oraz Wąlgierza Wdałego. Dla realizacji usług publicznych przeznaczono tereny w rejonie ul. Dziewiarzy. Ośrodek zdrowia mógłby powstać wg planu w obrębie terenów zabudowy usługowej – usługi publiczne (UP1) – w § 20 ust. 1 pkt. 1/ lit. b/ wskazano jako przeznaczenie podstawowe m.in. obiekty zdrowia.</p> <p>Projekt planu uzyskał uzgodnienie przez Lasy Państwowe Nadleśnictwo Myślenice - Pismo znak: Z-2120/MPZP-24/08 z dnia 21.07.2008, w którym wskazuje że: „minimalna odległość pomiędzy granicą terenów leśnych, a granicą terenów budownictwa wynosi 30 m i w takiej odległości od lasu należy poprowadzić nieprzekraczalną linię zabudowy”.</p>
2355.	<b>2480</b>	[...]*	<p><b>Nie zgadza się na:</b></p> <ul style="list-style-type: none"> <li>przekształcenie ulic</li> </ul>	20 obręb 80 (poza		<b>Prezydent Miasta Krakowa</b>	<b>Uwaga pozostaje nieuwzględniona</b>	<b>Uwaga nieuwzględniona</b>

			<p>Bogucianka i Bolesława Śmiałego w drogi zbiorcze</p> <p><b>Proponuje:</b> zaplanować chodniki i remont drogi zgodnie z przygotowanym już planem przygotowanym na zlecenie Rady Dzielnic VIII</p> <p><b>Nie zgadza się na</b> planowane wyburzenie budynku dawnego przedszkola, który ma być przeznaczony po adaptacji na ośrodek zdrowia i plac zabaw dla dzieci z Przedszkola nr 133</p> <p><b>Popiera</b> budowę planowanej drogi od północy wokół Winnicy. Początek tej drogi powinien być wspólny z zaplanowaną drogą dojazdową do oczyszczalni ścieków a nie w najbardziej niebezpiecznym miejscu ul. Bolesława Śmiałego</p> <p><b>Żąda</b> wykreślenia zakazu wznoszenia wolnostojących obiektów usługowych w terenach MN – zablokuje to np. przeznaczenia domu na działalność gastronomiczną, mini-pensjonatu.</p>	obszarem planu Tyniec-Osiedle)		<b>nie uwzględnił wniesionej uwagi</b>	<b>przez Radę Miasta Krakowa</b>	<p>Zaprojektowany układ drogowy wynika z obowiązku zapewnienia działkom budowlanym dostępności do dróg publicznych, co szczegółowo określono w § 14 Rozporządzenia Ministra Infrastruktury z dnia 12 kwietnia 2002 r. w sprawie warunków technicznych, jakim powinny odpowiadać budynki i ich usytuowanie; art. 2 pkt. 12) i 14) ustawy o planowaniu i zagospodarowaniu przestrzennym z dnia 27 marca 2003 r. oraz art. 4 pkt. 3a) ustawy o gospodarce nieruchomościami z dnia 21 sierpnia 1997 r.</p> <p>Obecnie na Osiedlu nie ma wystarczającej ilości dróg publicznych, a te które są - nie posiadają wymaganych parametrów. Projekt planu m.in. w zakresie projektowanego układu komunikacyjnego posiada niezbędne opinie i uzgodnienia.</p> <p>Stanowisko Zarządu Infrastruktury Komunalnej i Transportu z dnia 7 lipca 2009 r. – pismo znak: ZIKiT/S/47152/09/IUO-UM-7/31483.</p> <p>Zaprojektowana droga dojazdowa KDD umożliwia lepsze skomunikowanie terenów mieszkaniowych położonych w rejonie ul. Heligundy oraz Walgierza Wdalego. Dla realizacji usług publicznych przeznaczono tereny w rejonie ul. Dziewiarzy. Ośrodek zdrowia mógłby powstać wg planu w obrębie terenów zabudowy usługowej – usługi publiczne (UP1) – w § 20 ust. 1 pkt. 1/ lit. b/ wskazano jako przeznaczenie podstawowe m.in. obiekty zdrowia.</p> <p>Tyniec – Osiedle to teren o dominującym przeznaczeniu pod budownictwo mieszkaniowe. Zapisy dopuszczające lokalizację usług są wystarczające.</p>
2356.	<b>2481</b>	[...]*	<p><b>Nie zgadza się na:</b> • przekształcenie ulic Bogucianka i Bolesława Śmiałego w drogi zbiorcze</p> <p><b>Proponuje:</b> zaplanować chodniki i remont drogi zgodnie z przygotowanym już planem przygotowanym na zlecenie Rady Dzielnic VIII</p> <p><b>Nie zgadza się na</b> planowane wyburzenie budynku dawnego przedszkola, który ma być przeznaczony po adaptacji na ośrodek</p>	138 obręb 76	<b>MN4 KDL KDW</b>	<b>Prezydent Miasta Krakowa nie uwzględnił wniesionej uwagi</b>	<b>Uwaga pozostaje nieuwzględniona przez Radę Miasta Krakowa</b>	<p><b>Uwaga nieuwzględniona</b></p> <p>Zaprojektowany układ drogowy wynika z obowiązku zapewnienia działkom budowlanym dostępności do dróg publicznych, co szczegółowo określono w § 14 Rozporządzenia Ministra Infrastruktury z dnia 12 kwietnia 2002 r. w sprawie warunków technicznych, jakim powinny odpowiadać budynki i ich usytuowanie; art. 2 pkt. 12) i 14) ustawy o planowaniu i zagospodarowaniu przestrzennym z dnia 27 marca 2003 r. oraz art. 4 pkt. 3a) ustawy o gospodarce nieruchomościami z dnia 21 sierpnia 1997 r.</p> <p>Obecnie na Osiedlu nie ma wystarczającej ilości dróg publicznych, a te które są - nie posiadają wymaganych parametrów. Projekt planu m.in. w zakresie projektowanego układu komunikacyjnego posiada niezbędne opinie i uzgodnienia.</p> <p>Stanowisko Zarządu Infrastruktury Komunalnej i Transportu z dnia 7 lipca 2009 r. – pismo znak: ZIKiT/S/47152/09/IUO-UM-7/31483.</p> <p>Zaprojektowana droga dojazdowa KDD umożliwia lepsze skomunikowanie terenów mieszkaniowych położonych w rejonie ul. Heligundy oraz Walgierza Wdalego. Dla realizacji usług publicznych</p>

			<p>zdrowia i plac zabaw dla dzieci z Przedszkola nr 133</p> <p><b>Popiera</b> budowę planowanej drogi od północy wokół Winnicy. Początek tej drogi powinien być wspólny z zaplanowaną drogą dojazdową do oczyszczalni ścieków a nie w najbardziej niebezpiecznym miejscu ul. Bolesława Śmiałego</p> <p><b>Żąda</b> wykreślenia zakazu wznoszenia wolnostojących obiektów usługowych w terenach MN – zablokuje to np. przeznaczenia domu na działalność gastronomiczną, mini-pensjonatu.</p>					<p>przeznaczono tereny w rejonie ul. Dziewiarzy. Ośrodek zdrowia mógłby powstać wg planu w obrębie terenów zabudowy usługowej – usługi publiczne (UP1) – w § 20 ust. 1 pkt. 1/ lit. b/ wskazano jako przeznaczenie podstawowe m.in. obiekty zdrowia.</p> <p>Tyniec – Osiedle to teren o dominującym przeznaczeniu pod budownictwo mieszkaniowe. Zapisy dopuszczające lokalizację usług są wystarczające.</p>
2357.	<b>2482</b>	[...]*	<p><b>Nie zgadza się na:</b></p> <ul style="list-style-type: none"> <li>przekształcenie ulic Bogucianka i Bolesława Śmiałego w drogi zbiorcze</li> </ul> <p><b>Żąda</b> zmniejszenia strefy ochronnej od lasów bez możliwości zabudowy z 30m. Mieszkańcy Tyńca nie są bandą wandalów chcących niszczyć lasy, które częstokroć sami sadziliśmy. W Tyńcu bardzo dużo budynków np. na Obrony Tyńca, Danusi Jurandówny czy Wąlgierza Wdalego jest usytuowanych w bezpośrednim sąsiedztwie lasu.</p> <p><b>Proponuje:</b> zaplanować chodniki i remont drogi zgodnie z przygotowanym już planem przygotowanym na zlecenie Rady Dzielnic VIII</p> <p><b>Popiera</b> budowę planowanej drogi od północy wokół Winnicy. Początek tej</p>	17, 400 obręb 2 (uwaga niemożliwa do zidentyfikowania z uwagi na brak wskazanego wyżej obrębu w granicach planu Tyniec-Osiedle)		<b>Prezydent Miasta Krakowa nie uwzględnił wniesionej uwagi</b>	<b>Uwaga pozostaje nieuwzględniona przez Radę Miasta Krakowa</b>	<p><b>Uwaga nieuwzględniona</b></p> <p>Zaprojektowany układ drogowy wynika z obowiązku zapewnienia działkom budowlanym dostępności do dróg publicznych, co szczegółowo określono w § 14 Rozporządzenia Ministra Infrastruktury z dnia 12 kwietnia 2002 r. w sprawie warunków technicznych, jakim powinny odpowiadać budynki i ich usytuowanie; art. 2 pkt. 12) i 14) ustawy o planowaniu i zagospodarowaniu przestrzennym z dnia 27 marca 2003 r. oraz art. 4 pkt. 3a) ustawy o gospodarce nieruchomościami z dnia 21 sierpnia 1997 r.</p> <p>Obecnie na Osiedlu nie ma wystarczającej ilości dróg publicznych, a te które są - nie posiadają wymaganych parametrów. Projekt planu m.in. w zakresie projektowanego układu komunikacyjnego posiada niezbędne opinie i uzgodnienia.</p> <p>Stanowisko Zarządu Infrastruktury Komunalnej i Transportu z dnia 7 lipca 2009 r. – pismo znak: ZIKiT/S/47152/09/IUO-UM-7/31483.</p> <p>Projekt planu uzyskał uzgodnienie przez Lasy Państwowe Nadleśnictwo Myślenice - Pismo znak: Z-2120/MPZP-24/08 z dnia 21.07.2008, w którym wskazuje że: „minimalna odległość pomiędzy granicą terenów leśnych, a granicą terenów budownictwa wynosi 30 m i w takiej odległości od lasu należy poprowadzić nieprzekraczalną linię zabudowy”.</p> <p>Tyniec – Osiedle to teren o dominującym przeznaczeniu pod budownictwo mieszkaniowe. Zapisy dopuszczające lokalizację usług są wystarczające.</p>

			drogi powinien być wspólny z zaplanowana drogą dojazdową do oczyszczalni ścieków a nie w najbardziej niebezpiecznym miejscu ul. Bolesława Śmiałego <b>Żąda</b> wykreślenia zakazu wznoszenia wolnostojących obiektów usługowych w terenach MN – zablokuje to np. przeznaczenia domu na działalność gastronomiczną, mini-pensjonatu.					
2358.	<b>2483</b>	[...]*	<p><b>Żąda</b> zmniejszenia strefy ochronnej od lasów bez możliwości zabudowy z 30m.</p> <p>Mieszkańcy Tyńca nie są bandą wandalów chcących niszczyć lasy, które częstokroć sami sadziliśmy. W Tyńcu bardzo dużo budynków np. na Obrony Tyńca, Danusi Jurandówny czy Walgierza Wdalego jest usytuowanych w bezpośrednim sąsiedztwie lasu.</p> <ul style="list-style-type: none"> <li>• Domaga się uaktualnienia map na których został przedstawiony Plan Zagospodarowania i uwzględniania w planie uwarunkowań własnościowych.</li> <li>• W przedłożonym planie nie są naniesione na mapy istniejące budynki, stąd projektowane drogi są na terenach gdzie aktualnie stoją domy. Prowadzi się nowe drogi do działek które dysponują już dostępem do istniejących dróg.</li> <li>• W przedłożonym planie nie są naniesione istniejące drogi: ul. Stępcie droga</li> </ul>	obszar planu		<b>Prezydent Miasta Krakowa nie uwzględnił wniesionej uwagi</b>	<b>Uwaga pozostaje nieuwzględniona przez Radę Miasta Krakowa</b>	<p><b>Uwaga nieuwzględniona</b></p> <p>Projekt planu uzyskał uzgodnienie przez Lasy Państwowe Nadleśnictwo Myślenice - Pismo znak: Z-2120/MPZP-24/08 z dnia 21.07.2008, w którym wskazuje że: „minimalna odległość pomiędzy granicą terenów leśnych, a granicą terenów budownictwa wynosi 30 m i w takiej odległości od lasu należy poprowadzić nieprzekraczalną linię zabudowy”.</p> <p>Zaprojektowany układ drogowy wynika z obowiązku zapewnienia działkom budowlanym dostępności do dróg publicznych, co szczegółowo określono w § 14 Rozporządzenia Ministra Infrastruktury z dnia 12 kwietnia 2002 r. w sprawie warunków technicznych, jakim powinny odpowiadać budynki i ich usytuowanie; art. 2 pkt. 12) i 14) ustawy o planowaniu i zagospodarowaniu przestrzennym z dnia 27 marca 2003 r. oraz art. 4 pkt. 3a) ustawy o gospodarce nieruchomościami z dnia 21 sierpnia 1997 r.</p> <p>Obecnie na Osiedlu nie ma wystarczającej ilości dróg publicznych, a te które są - nie posiadają wymaganych parametrów.</p> <p>Projekt planu m.in. w zakresie projektowanego układu komunikacyjnego posiada niezbędne opinie i uzgodnienia.</p> <p>Stanowisko Zarządu Infrastruktury Komunalnej i Transportu z dnia 7 lipca 2009 r. – pismo znak: ZIKiT/S/47152/09/IUO-UM-7/31483.</p> <p>Projekt planu wskazuje docelowy układ komunikacyjny.</p> <p>Autor uwagi nie wskazuje przykładów poprowadzenia dróg w miejscach istniejących budynków. Projekt planu sporządzony jest w oparciu o dostępne podkłady mapowe.</p>

2359.	<b>2484</b>	[...]*	<p>zaprojektowana be końcowego odcinka.</p> <p><b>Nie zgadza się na:</b></p> <ul style="list-style-type: none"> <li>przekształcenie ulic Bogucianka i Bolesława Śmiałego w drogi zbiorcze</li> </ul> <p><b>Żąda</b> zmniejszenia strefy ochronnej od lasów bez możliwości zabudowy z 30m. Mieszkańcy Tyńca nie są bandą wandalów chcących niszczyć lasy, które częstokroć sami sadziliśmy. W Tyńcu bardzo dużo budynków np. na Obrony Tyńca, Danusi Jurandówny czy Wąlgierza Wdalego jest usytuowanych w bezpośrednim sąsiedztwie lasu.</p> <p><b>Proponuje:</b> zaplanować chodniki i remont drogi zgodnie z przygotowanym już planem przygotowanym na zlecenie Rady Dzielnicy VIII</p> <p><b>Popiera</b> budowę planowanej drogi od północy wokół Winnicy. Początek tej drogi powinien być wspólny z zaplanowaną drogą dojazdową do oczyszczalni ścieków a nie w najbardziej niebezpiecznym miejscu ul. Bolesława Śmiałego</p>	obszar planu			<p><b>Prezydent Miasta Krakowa nie uwzględnił wniesionej uwagi</b></p>	<p><b>Uwaga pozostaje nieuwzględniona przez Radę Miasta Krakowa</b></p>	<p><b>Uwaga nieuwzględniona</b></p> <p>Zaprojektowany układ drogowy wynika z obowiązku zapewnienia działkom budowlanym dostępności do dróg publicznych, co szczegółowo określono w § 14 Rozporządzenia Ministra Infrastruktury z dnia 12 kwietnia 2002 r. w sprawie warunków technicznych, jakim powinny odpowiadać budynki i ich usytuowanie; art. 2 pkt. 12) i 14) ustawy o planowaniu i zagospodarowaniu przestrzennym z dnia 27 marca 2003 r. oraz art. 4 pkt. 3a) ustawy o gospodarce nieruchomościami z dnia 21 sierpnia 1997 r.</p> <p>Obecnie na Osiedlu nie ma wystarczającej ilości dróg publicznych, a te które są - nie posiadają wymaganych parametrów. Projekt planu m.in. w zakresie projektowanego układu komunikacyjnego posiada niezbędne opinie i uzgodnienia.</p> <p>Stanowisko Zarządu Infrastruktury Komunalnej i Transportu z dnia 7 lipca 2009 r. – pismo znak: ZIKiT/S/47152/09/IUO-UM-7/31483.</p> <p>Projekt planu uzyskał uzgodnienie przez Lasy Państwowe Nadleśnictwo Myślenice - Pismo znak: Z-2120/MPZP-24/08 z dnia 21.07.2008, w którym wskazuje że: „minimalna odległość pomiędzy granicą terenów leśnych, a granicą terenów budownictwa wynosi 30 m i w takiej odległości od lasu należy poprowadzić nieprzekraczalną linię zabudowy”.</p>
2360.	<b>2485</b>	[...]*	<p><b>Nie zgadza się na:</b></p> <ul style="list-style-type: none"> <li>przekształcenie ulic Bogucianka i Bolesława Śmiałego w drogi zbiorcze</li> </ul> <p><b>Żąda</b> zmniejszenia strefy ochronnej od lasów bez możliwości zabudowy z 30m. Mieszkańcy Tyńca nie są bandą wandalów chcących niszczyć lasy, które częstokroć sami sadziliśmy. W Tyńcu bardzo dużo budynków</p>	obszar planu			<p><b>Prezydent Miasta Krakowa nie uwzględnił wniesionej uwagi</b></p>	<p><b>Uwaga pozostaje nieuwzględniona przez Radę Miasta Krakowa</b></p>	<p><b>Uwaga nieuwzględniona</b></p> <p>Zaprojektowany układ drogowy wynika z obowiązku zapewnienia działkom budowlanym dostępności do dróg publicznych, co szczegółowo określono w § 14 Rozporządzenia Ministra Infrastruktury z dnia 12 kwietnia 2002 r. w sprawie warunków technicznych, jakim powinny odpowiadać budynki i ich usytuowanie; art. 2 pkt. 12) i 14) ustawy o planowaniu i zagospodarowaniu przestrzennym z dnia 27 marca 2003 r. oraz art. 4 pkt. 3a) ustawy o gospodarce nieruchomościami z dnia 21 sierpnia 1997 r.</p> <p>Obecnie na Osiedlu nie ma wystarczającej ilości dróg publicznych, a te które są - nie posiadają wymaganych parametrów. Projekt planu m.in. w zakresie projektowanego układu komunikacyjnego posiada niezbędne opinie i uzgodnienia.</p> <p>Stanowisko Zarządu Infrastruktury Komunalnej i Transportu z dnia 7 lipca 2009 r. – pismo znak: ZIKiT/S/47152/09/IUO-UM-7/31483.</p>

			<p>np. na Obrony Tyńca, Danusi Jurandówny czy Walgierza Wdalego jest usytuowanych w bezpośrednim sąsiedztwie lasu.</p> <p><b>Proponuje:</b> zaplanować chodniki i remont drogi zgodnie z przygotowanym już planem przygotowanym na zlecenie Rady Dzielnicy VIII</p> <p><b>Popiera</b> budowę planowanej drogi od północy wokół Winnicy. Początek tej drogi powinien być wspólny z zaplanowaną drogą dojazdową do oczyszczalni ścieków a nie w najbardziej niebezpiecznym miejscu ul. Bolesława Śmiałego</p>					<p>Projekt planu uzyskał uzgodnienie przez Lasy Państwowe Nadleśnictwo Myślenice - Pismo znak: Z-2120/MPZP-24/08 z dnia 21.07.2008, w którym wskazuje że: „minimalna odległość pomiędzy granicą terenów leśnych, a granicą terenów budownictwa wynosi 30 m i w takiej odległości od lasu należy poprowadzić nieprzekraczalną linię zabudowy”.</p>	
2361.	<b>2486</b>	[...]*	<p><b>Nie zgadza się na:</b></p> <ul style="list-style-type: none"> <li>przekształcenie ulic Bogucianka i Bolesława Śmiałego w drogi zbiorcze</li> </ul> <p><b>Żąda</b> zmniejszenia strefy ochronnej od lasów bez możliwości zabudowy z 30m.</p> <p>Mieszkańcy Tyńca nie są bandą wandalii chcących niszczyć lasy, które częstokroć sami sadziliśmy. W Tyńcu bardzo dużo budynków np. na Obrony Tyńca, Danusi Jurandówny czy Walgierza Wdalego jest usytuowanych w bezpośrednim sąsiedztwie lasu.</p> <p><b>Proponuje:</b> zaplanować chodniki i remont drogi zgodnie z przygotowanym już planem przygotowanym na zlecenie Rady Dzielnicy VIII</p> <p><b>Popiera</b> budowę planowanej drogi od północy wokół Winnicy. Początek tej</p>	obszar planu			<p><b>Prezydent Miasta Krakowa nie uwzględnił wniesionej uwagi</b></p>	<p><b>Uwaga pozostaje nieuwzględniona przez Radę Miasta Krakowa</b></p>	<p><b>Uwaga nieuwzględniona</b></p> <p>Zaprojektowany układ drogowy wynika z obowiązku zapewnienia działkom budowlanym dostępności do dróg publicznych, co szczegółowo określono w § 14 Rozporządzenia Ministra Infrastruktury z dnia 12 kwietnia 2002 r. w sprawie warunków technicznych, jakim powinny odpowiadać budynki i ich usytuowanie; art. 2 pkt. 12) i 14) ustawy o planowaniu i zagospodarowaniu przestrzennym z dnia 27 marca 2003 r. oraz art. 4 pkt. 3a) ustawy o gospodarce nieruchomościami z dnia 21 sierpnia 1997 r.</p> <p>Obecnie na Osiedlu nie ma wystarczającej ilości dróg publicznych, a te które są - nie posiadają wymaganych parametrów.</p> <p>Projekt planu m.in. w zakresie projektowanego układu komunikacyjnego posiada niezbędne opinie i uzgodnienia.</p> <p>Stanowisko Zarządu Infrastruktury Komunalnej i Transportu z dnia 7 lipca 2009 r. – pismo znak: ZIKiT/S/47152/09/IUO-UM-7/31483.</p> <p>Projekt planu uzyskał uzgodnienie przez Lasy Państwowe Nadleśnictwo Myślenice - Pismo znak: Z-2120/MPZP-24/08 z dnia 21.07.2008, w którym wskazuje że: „minimalna odległość pomiędzy granicą terenów leśnych, a granicą terenów budownictwa wynosi 30 m i w takiej odległości od lasu należy poprowadzić nieprzekraczalną linię zabudowy”.</p>

			drogi powinien być wspólny z zaplanowana drogą dojazdową do oczyszczalni ścieków a nie w najbardziej niebezpiecznym miejscu ul. Bolesława Śmiałego					
2362.	<b>2487</b>	[...]*	<p><b>Nie zgadza się na:</b></p> <ul style="list-style-type: none"> <li>przekształcenie ulic Bogucianka i Bolesława Śmiałego w drogi zbiorcze</li> </ul> <p><b>Żąda</b> zmniejszenia strefy ochronnej od lasów bez możliwości zabudowy z 30m.</p> <p>Mieszkańcy Tyńca nie są bandą wandalów chcących niszczyć lasy, które częstokroć sami sadziliśmy. W Tyńcu bardzo dużo budynków np. na Obrony Tyńca, Danusi Jurandówny czy Walgierza Wdalego jest usytuowanych w bezpośrednim sąsiedztwie lasu.</p> <p><b>Proponuje:</b> zaplanować chodniki i remont drogi zgodnie z przygotowanym już planem przygotowanym na zlecenie Rady Dzielnicy VIII</p> <p><b>Popiera</b> budowę planowanej drogi od północy wokół Winnicy. Początek tej drogi powinien być wspólny z zaplanowana drogą dojazdową do oczyszczalni ścieków a nie w najbardziej niebezpiecznym miejscu ul. Bolesława Śmiałego</p>	obszar planu		<b>Prezydent Miasta Krakowa nie uwzględnił wniesionej uwagi</b>	<b>Uwaga pozostaje nieuwzględniona przez Radę Miasta Krakowa</b>	<p><b>Uwaga nieuwzględniona</b></p> <p>Zaprojektowany układ drogowy wynika z obowiązku zapewnienia działkom budowlanym dostępności do dróg publicznych, co szczegółowo określono w § 14 Rozporządzenia Ministra Infrastruktury z dnia 12 kwietnia 2002 r. w sprawie warunków technicznych, jakim powinny odpowiadać budynki i ich usytuowanie; art. 2 pkt. 12) i 14) ustawy o planowaniu i zagospodarowaniu przestrzennym z dnia 27 marca 2003 r. oraz art. 4 pkt. 3a) ustawy o gospodarce nieruchomościami z dnia 21 sierpnia 1997 r.</p> <p>Obecnie na Osiedlu nie ma wystarczającej ilości dróg publicznych, a te które są - nie posiadają wymaganych parametrów.</p> <p>Projekt planu m.in. w zakresie projektowanego układu komunikacyjnego posiada niezbędne opinie i uzgodnienia.</p> <p>Stanowisko Zarządu Infrastruktury Komunalnej i Transportu z dnia 7 lipca 2009 r. – pismo znak: ZIKiT/S/47152/09/IUO-UM-7/31483.</p> <p>Projekt planu uzyskał uzgodnienie przez Lasy Państwowe Nadleśnictwo Myślenice - Pismo znak: Z-2120/MPZP-24/08 z dnia 21.07.2008, w którym wskazuje że: „minimalna odległość pomiędzy granicą terenów leśnych, a granicą terenów budownictwa wynosi 30 m i w takiej odległości od lasu należy poprowadzić nieprzekraczalną linię zabudowy”.</p>
2363.	<b>2488</b>	[...]*	<p><b>Nie zgadza się na:</b></p> <ul style="list-style-type: none"> <li>przekształcenie ulic Bogucianka i Bolesława Śmiałego w drogi zbiorcze</li> </ul> <p><b>Żąda</b> zmniejszenia strefy ochronnej od lasów bez możliwości zabudowy z 30m.</p>	292 obręb 74 obszar planu	<b>R2 KDW</b>	<b>Prezydent Miasta Krakowa nie uwzględnił wniesionej uwagi</b>	<b>Uwaga pozostaje nieuwzględniona przez Radę Miasta Krakowa</b>	<p><b>Uwaga nieuwzględniona</b></p> <p>Zaprojektowany układ drogowy wynika z obowiązku zapewnienia działkom budowlanym dostępności do dróg publicznych, co szczegółowo określono w § 14 Rozporządzenia Ministra Infrastruktury z dnia 12 kwietnia 2002 r. w sprawie warunków technicznych, jakim powinny odpowiadać budynki i ich usytuowanie; art. 2 pkt. 12) i 14) ustawy o planowaniu i zagospodarowaniu przestrzennym z dnia 27 marca 2003 r. oraz art. 4 pkt. 3a) ustawy o gospodarce nieruchomościami z dnia 21 sierpnia 1997 r.</p> <p>Obecnie na Osiedlu nie ma wystarczającej ilości dróg publicznych, a te które są - nie posiadają wymaganych parametrów.</p>

			<p>Mieszkańcy Tyńca nie są bandą wandalów chcących niszczyć lasy, które częstokroć sami sadziliśmy. W Tyńcu bardzo dużo budynków np. na Obrony Tyńca, Danusi Jurandówny czy Walgerza Wdalego jest usytuowanych w bezpośrednim sąsiedztwie lasu.</p> <p><b>Proponuje:</b> zaplanować chodniki i remont drogi zgodnie z przygotowanym już planem przygotowanym na zlecenie Rady Dzielnicy VIII</p> <p><b>Popiera</b> budowę planowanej drogi od północy wokół Winnicy. Początek tej drogi powinien być wspólny z zaplanowaną drogą dojazdową do oczyszczalni ścieków a nie w najbardziej niebezpiecznym miejscu ul. Bolesława Śmiałego</p> <p><b>Żąda</b> wykreślenia zakazu wznoszenia wolnostojących obiektów usługowych w terenach MN – zablokuje to np. przeznaczenia domu na działalność gastronomiczną, mini-pensjonatu.</p>				<p>Projekt planu m.in. w zakresie projektowanego układu komunikacyjnego posiada niezbędne opinie i uzgodnienia.</p> <p>Stanowisko Zarządu Infrastruktury Komunalnej i Transportu z dnia 7 lipca 2009 r. – pismo znak: ZIKiT/S/47152/09/IUO-UM-7/31483.</p> <p>Projekt planu uzyskał uzgodnienie przez Lasy Państwowe Nadleśnictwo Myślenice - Pismo znak: Z-2120/MPZP-24/08 z dnia 21.07.2008, w którym wskazuje że: „minimalna odległość pomiędzy granicą terenów leśnych, a granicą terenów budownictwa wynosi 30 m i w takiej odległości od lasu należy poprowadzić nieprzekraczalną linię zabudowy”.</p> <p>Tyniec – Osiedle to teren o dominującym przeznaczeniu pod budownictwo mieszkaniowe. Zapisy dopuszczające lokalizację usług są wystarczające.</p>	
2364.	<b>2489</b>	[...]*	<p><b>Nie zgadza się na:</b> przekształcenie ulic Bogucińska i Bolesława Śmiałego w drogi zbiorcze</p> <p><b>Żąda</b> zmniejszenia strefy ochronnej od lasów bez możliwości zabudowy z 30m.</p> <p>Mieszkańcy Tyńca nie są bandą wandalów chcących niszczyć lasy, które częstokroć sami sadziliśmy. W Tyńcu bardzo dużo budynków np. na Obrony Tyńca,</p>	292 obręb 74	<b>R2 KDW</b>	<b>Prezydent Miasta Krakowa nie uwzględnił wniesionej uwagi</b>	<b>Uwaga pozostaje nieuwzględniona przez Radę Miasta Krakowa</b>	<b>Uwaga nieuwzględniona</b>  Zaprojektowany układ drogowy wynika z obowiązku zapewnienia działkom budowlanym dostępności do dróg publicznych, co szczegółowo określono w § 14 Rozporządzenia Ministra Infrastruktury z dnia 12 kwietnia 2002 r. w sprawie warunków technicznych, jakim powinny odpowiadać budynki i ich usytuowanie; art. 2 pkt. 12) i 14) ustawy o planowaniu i zagospodarowaniu przestrzennym z dnia 27 marca 2003 r. oraz art. 4 pkt. 3a) ustawy o gospodarce nieruchomościami z dnia 21 sierpnia 1997 r.
								<p>Obecnie na Osiedlu nie ma wystarczającej ilości dróg publicznych, a te które są - nie posiadają wymaganych parametrów.</p> <p>Projekt planu m.in. w zakresie projektowanego układu komunikacyjnego posiada niezbędne opinie i uzgodnienia.</p> <p>Stanowisko Zarządu Infrastruktury Komunalnej i Transportu z dnia 7 lipca 2009 r. – pismo znak: ZIKiT/S/47152/09/IUO-UM-7/31483.</p> <p>Projekt planu uzyskał uzgodnienie przez Lasy Państwowe Nadleśnictwo Myślenice - Pismo znak: Z-</p>



			<p>Danusi Jurandówny czy Walgierza Wdalego jest usytuowanych w bezpośrednim sąsiedztwie lasu.</p> <p><b>Proponuje:</b> zaplanować chodniki i remont drogi zgodnie z przygotowanym już planem przygotowanym na zlecenie Rady Dzielnicy VIII</p> <p><b>Popiera</b> budowę planowanej drogi od północy wokół Winnicy. Początek tej drogi powinien być wspólny z zaplanowana drogą dojazdową do oczyszczalni ścieków a nie w najbardziej niebezpiecznym miejscu ul. Bolesława Śmiałego</p> <p><b>Żąda</b> wykreślenia zakazu wznoszenia wolnostojących obiektów usługowych w terenach MN – zablokuje to np. przeznaczenia domu na działalność gastronomiczną, mini-pensjonatu.</p>					<p>2120/MPZP-24/08 z dnia 21.07.2008, w którym wskazuje że: „minimalna odległość pomiędzy granicą terenów leśnych, a granicą terenów budownictwa wynosi 30 m i w takiej odległości od lasu należy poprowadzić nieprzekraczalną linię zabudowy”.</p> <p>Tyniec – Osiedle to teren o dominującym przeznaczeniu pod budownictwo mieszkaniowe. Zapisy dopuszczające lokalizację usług są wystarczające.</p>	
2365.	<b>2490</b>	[...]*	<p><b>Nie zgadza się na:</b></p> <ul style="list-style-type: none"> <li>przekształcenie ulic Bogucianka i Bolesława Śmiałego w drogi zbiorcze</li> </ul> <p><b>Żąda</b> zmniejszenia strefy ochronnej od lasów bez możliwości zabudowy z 30m.</p> <p>Mieszkańcy Tyńca nie są bandą wandalów chcących niszczyć lasy, które częstokroć sami sadziliśmy. W Tyńcu bardzo dużo budynków np. na Obrony Tyńca, Danusi Jurandówny czy Walgierza Wdalego jest usytuowanych w bezpośrednim sąsiedztwie lasu.</p> <p><b>Proponuje:</b></p>	17, 400obrub 2 obszar planu (uwaga niemożliwa do zidentyfikowania z uwagi na brak wskazanego wyżej obrębu w granicach planu Tyniec-Osiedle)			<p><b>Prezydent Miasta Krakowa nie uwzględnił wniesionej uwagi</b></p>	<p><b>Uwaga pozostaje nieuwzględniona przez Radę Miasta Krakowa</b></p>	<p><b>Uwaga nieuwzględniona</b></p> <p>Zaprojektowany układ drogowy wynika z obowiązku zapewnienia działkom budowlanym dostępności do dróg publicznych, co szczegółowo określono w § 14 Rozporządzenia Ministra Infrastruktury z dnia 12 kwietnia 2002 r. w sprawie warunków technicznych, jakim powinny odpowiadać budynki i ich usytuowanie; art. 2 pkt. 12) i 14) ustawy o planowaniu i zagospodarowaniu przestrzennym z dnia 27 marca 2003 r. oraz art. 4 pkt. 3a) ustawy o gospodarce nieruchomościami z dnia 21 sierpnia 1997 r.</p> <p>Obecnie na Osiedlu nie ma wystarczającej ilości dróg publicznych, a te które są - nie posiadają wymaganych parametrów.</p> <p>Projekt planu m.in. w zakresie projektowanego układu komunikacyjnego posiada niezbędne opinie i uzgodnienia.</p> <p>Stanowisko Zarządu Infrastruktury Komunalnej i Transportu z dnia 7 lipca 2009 r. – pismo znak: ZIKiT/S/47152/09/IUO-UM-7/31483.</p> <p>Projekt planu uzyskał uzgodnienie przez Lasy Państwowe Nadleśnictwo Myślenice - Pismo znak: Z-2120/MPZP-24/08 z dnia 21.07.2008, w którym wskazuje że: „minimalna odległość pomiędzy granicą terenów leśnych, a granicą terenów budownictwa wynosi 30 m i w takiej odległości od lasu należy poprowadzić nieprzekraczalną linię zabudowy”.</p> <p>Tyniec – Osiedle to teren o dominującym przeznaczeniu pod budownictwo mieszkaniowe. Zapisy dopuszczające lokalizację usług są wystarczające.</p>

			<p>zaplanować chodniki i remont drogi zgodnie z przygotowanym już planem przygotowanym na zlecenie Rady Dzielnicy VIII</p> <p><b>Popiera</b> budowę planowanej drogi od północy wokół Winnicy. Początek tej drogi powinien być wspólny z zaplanowaną drogą dojazdową do oczyszczalni ścieków a nie w najbardziej niebezpiecznym miejscu ul. Bolesława Śmiałego</p> <p><b>Żąda</b> wykreślenia zakazu wznoszenia wolnostojących obiektów usługowych w terenach MN – zablokuje to np. przeznaczenia domu na działalność gastronomiczną, mini-pensjonatu.</p>						
2366.	<b>2491</b>	[...]*	<p><b>Nie zgadza się na:</b></p> <ul style="list-style-type: none"> <li>przekształcenie ulic Bogucianka i Bolesława Śmiałego w drogi zbiorcze</li> </ul> <p><b>Proponuje:</b> zaplanować chodniki i remont drogi zgodnie z przygotowanym już planem przygotowanym na zlecenie Rady Dzielnicy VIII</p> <p><b>Żąda</b> usunięcia zapisu całkowitego zakazu rozbudowy lub nadbudowy domów zlokalizowanych przy ul. Bogucianka i Bolesława Śmiałego z racji na zapis o odległości 5 lub 8 m jezdni dla MN1, MN2, MN3, MN4 (zakaz rozbudowy, nadbudowy).</p> <ul style="list-style-type: none"> <li>W przedłożonym planie nie są naniesione na mapy istniejące budynki, stąd</li> </ul>	obszar planu			<p><b>Prezydent Miasta Krakowa nie uwzględnił wniesionej uwagi</b></p>	<p><b>Uwaga pozostaje nieuwzględniona przez Radę Miasta Krakowa</b></p>	<p><b>Uwaga nieuwzględniona</b></p> <p>Zaprojektowany układ drogowy wynika z obowiązku zapewnienia działkom budowlanym dostępności do dróg publicznych, co szczegółowo określono w § 14 Rozporządzenia Ministra Infrastruktury z dnia 12 kwietnia 2002 r. w sprawie warunków technicznych, jakim powinny odpowiadać budynki i ich usytuowanie; art. 2 pkt. 12) i 14) ustawy o planowaniu i zagospodarowaniu przestrzennym z dnia 27 marca 2003 r. oraz art. 4 pkt. 3a) ustawy o gospodarce nieruchomościami z dnia 21 sierpnia 1997 r.</p> <p>Obecnie na Osiedlu nie ma wystarczającej ilości dróg publicznych, a te które są - nie posiadają wymaganych parametrów. Projekt planu m.in. w zakresie projektowanego układu komunikacyjnego posiada niezbędne opinie i uzgodnienia.</p> <p>Stanowisko Zarządu Infrastruktury Komunalnej i Transportu z dnia 7 lipca 2009 r. – pismo znak: ZIKiT/S/47152/09/IUO-UM-7/31483.</p> <p>Ograniczenia w kształtowaniu zabudowy w sąsiedztwie dróg mają na celu ochronę projektowanych korytarzy transportowych przed lokalizacją nowych budynków lub rozbudową istniejących.</p> <p>Projekt planu wskazuje docelowy układ komunikacyjny. Autor uwagi nie wskazuje przykładów poprowadzenia dróg w miejscach istniejących budynków. Projekt planu sporządzony jest w oparciu o dostępne podkłady mapowe.</p> <p>W projekcie planu nie dopuszcza się trzeciego i dalszych rzędów zabudowy. Tym samym dopuszcza się lokalizację drugiego rzędu zabudowy. Jednak zgodnie z ustaleniami planu każda nowo wydzielana działka budowlana w pierwszym i drugim rzędzie zabudowy musi mieć zapewniony dostęp do drogi publicznej w rozumieniu przepisów szczególnych.</p>

			<p>projektowane drogi są na terenach gdzie aktualnie stoją domy. Prowadzi się nowe drogi do działek które dysponują już dostępem do istniejących dróg. W przedłożonym planie nie są naniesione istniejące drogi: ul. Stępcice droga zaprojektowana bez końcowego odcinka</p> <p><b>Żąda</b> dopuszczenia drugiej linii zabudowy, zgodnie z uwagą Komisji Planowania Przestrzennego i Ochrony Środowiska RMK</p>					
2367.	<b>2492</b>	[...]*	<p><b>Nie zgadza się na:</b></p> <ul style="list-style-type: none"> <li>przekształcenie ulic Boguciańska i Bolesława Śmiałego w drogi zbiorcze</li> </ul> <p><b>Proponuje:</b> zaplanować chodniki i remont drogi zgodnie z przygotowanym już planem przygotowanym na zlecenie Rady Dzielnicy VIII</p> <p><b>Żąda</b> zmniejszenia strefy ochronnej od lasów bez możliwości zabudowy z 30m. Mieszkańcy Tyńca nie są bandą wandalów chcących niszczyć lasy, które częstokroć sami sadziliśmy. W Tyńcu bardzo dużo budynków np. na Obrony Tyńca, Danusi Jurandówny czy Wąglerza Wdałego jest usytuowanych w bezpośrednim sąsiedztwie lasu.</p> <p><b>Popiera</b> budowę planowanej drogi od północy wokół Winnicy. Początek tej drogi powinien być wspólny z zaplanowaną drogą dojazdową do</p>	obszar planu		<b>Prezydent Miasta Krakowa nie uwzględnił wniesionej uwagi</b>	<b>Uwaga pozostaje nieuwzględniona przez Radę Miasta Krakowa</b>	<p><b>Uwaga nieuwzględniona</b></p> <p>Zaprojektowany układ drogowy wynika z obowiązku zapewnienia działkom budowlanym dostępności do dróg publicznych, co szczegółowo określono w § 14 Rozporządzenia Ministra Infrastruktury z dnia 12 kwietnia 2002 r. w sprawie warunków technicznych, jakim powinny odpowiadać budynki i ich usytuowanie; art. 2 pkt. 12) i 14) ustawy o planowaniu i zagospodarowaniu przestrzennym z dnia 27 marca 2003 r. oraz art. 4 pkt. 3a) ustawy o gospodarce nieruchomościami z dnia 21 sierpnia 1997 r.</p> <p>Obecnie na Osiedlu nie ma wystarczającej ilości dróg publicznych, a te które są - nie posiadają wymaganych parametrów. Projekt planu m.in. w zakresie projektowanego układu komunikacyjnego posiada niezbędne opinie i uzgodnienia.</p> <p>Stanowisko Zarządu Infrastruktury Komunalnej i Transportu z dnia 7 lipca 2009 r. – pismo znak: ZIKiT/S/47152/09/TUO-UM-7/31483.</p> <p>Projekt planu uzyskał uzgodnienie przez Lasy Państwowe Nadleśnictwo Myślenice - Pismo znak: Z-2120/MPZP-24/08 z dnia 21.07.2008, w którym wskazuje że: „minimalna odległość pomiędzy granicą terenów leśnych, a granicą terenów budownictwa wynosi 30 m i w takiej odległości od lasu należy poprowadzić nieprzekraczalną linię zabudowy”.</p>

			oczyszczalni ścieków a nie w najbardziej niebezpiecznym miejscu ul. Bolesława Śmiałego					
2368.	<b>2493</b>	[...]*	<p><b>Nie zgadza się na:</b></p> <ul style="list-style-type: none"> <li>przekształcenie ulic Bogucianka i Bolesława Śmiałego w drogi zbiorcze</li> </ul> <p><b>Proponuje:</b> zaplanować chodniki i remont drogi zgodnie z przygotowanym już planem przygotowanym na zlecenie Rady Dzielnicy VIII</p> <p><b>Żąda</b> usunięcia zapisu całkowitego zakazu rozbudowy lub nadbudowy domów zlokalizowanych przy ul. Bogucianka i Bolesława Śmiałego z racji na zapis o odległości 5 lub 8 m jezdni dla MN1, MN2, MN3, MN4 (zakaz rozbudowy, nadbudowy).</p> <ul style="list-style-type: none"> <li>W przedłożonym planie nie są naniesione na mapy istniejące budynki, stąd projektowane drogi są na terenach gdzie aktualnie stoją domy. Prowadzi się nowe drogi do działek które dysponują już dostępem do istniejących dróg. W przedłożonym planie nie są naniesione istniejące drogi: ul. Stępice droga zaprojektowana be końcowego odcinka.</li> </ul>	obszar planu		<b>Prezydent Miasta Krakowa nie uwzględnił wniesionej uwagi</b>	<b>Uwaga pozostaje nieuwzględniona przez Radę Miasta Krakowa</b>	<p><b>Uwaga nieuwzględniona</b></p> <p>Ograniczenia w kształtowaniu zabudowy w sąsiedztwie dróg mają na celu ochronę projektowanych korytarzy transportowych przed lokalizacją nowych budynków lub rozbudową istniejących.</p> <p>Zaprojektowany układ drogowy wynika z obowiązku zapewnienia działkom budowlanym dostępności do dróg publicznych, co szczegółowo określono w § 14 Rozporządzenia Ministra Infrastruktury z dnia 12 kwietnia 2002 r. w sprawie warunków technicznych, jakim powinny odpowiadać budynki i ich usytuowanie; art. 2 pkt. 12) i 14) ustawy o planowaniu i zagospodarowaniu przestrzennym z dnia 27 marca 2003 r. oraz art. 4 pkt. 3a) ustawy o gospodarce nieruchomościami z dnia 21 sierpnia 1997 r.</p> <p>Obecnie na Osiedlu nie ma wystarczającej ilości dróg publicznych, a te które są - nie posiadają wymaganych parametrów. Projekt planu m.in. w zakresie projektowanego układu komunikacyjnego posiada niezbędne opinie i uzgodnienia.</p> <p>Stanowisko Zarządu Infrastruktury Komunalnej i Transportu z dnia 7 lipca 2009 r. – pismo znak: ZIKiT/S/47152/09/IUO-UM-7/31483.</p> <p>Projekt planu wskazuje docelowy układ komunikacyjny. Autor uwagi nie wskazuje przykładów poprowadzenia dróg w miejscach istniejących budynków. Projekt planu sporządzany jest w oparciu o dostępne podkłady mapowe.</p>
2369.	<b>2494</b>	[...]*	<p><b>Nie zgadza się na:</b></p> <ul style="list-style-type: none"> <li>przekształcenie ulic Bogucianka i Bolesława Śmiałego w drogi zbiorcze</li> </ul> <p><b>Proponuje:</b> zaplanować chodniki i remont drogi zgodnie z</p>	obszar planu		<b>Prezydent Miasta Krakowa nie uwzględnił wniesionej uwagi</b>	<b>Uwaga pozostaje nieuwzględniona przez Radę Miasta Krakowa</b>	<p><b>Uwaga nieuwzględniona</b></p> <p>Zaprojektowany układ drogowy wynika z obowiązku zapewnienia działkom budowlanym dostępności do dróg publicznych, co szczegółowo określono w § 14 Rozporządzenia Ministra Infrastruktury z dnia 12 kwietnia 2002 r. w sprawie warunków technicznych, jakim powinny odpowiadać budynki i ich usytuowanie; art. 2 pkt. 12) i 14) ustawy o planowaniu i zagospodarowaniu przestrzennym z dnia 27 marca 2003 r. oraz art. 4 pkt. 3a) ustawy o gospodarce nieruchomościami z dnia 21 sierpnia 1997 r.</p>

			<p>przygotowanym już planem przygotowanym na zlecenie Rady Dzielnicy VIII</p> <p><b>Żąda</b> usunięcia zapisu całkowitego zakazu rozbudowy lub nadbudowy domów zlokalizowanych przy ul. Bogucianka i Bolesława Śmiałego z racji na zapis o odległości 5 lub 8 m jezdni dla MN1, MN2, MN3, MN4 (zakaz rozbudowy, nadbudowy).</p> <ul style="list-style-type: none"> <li>W przedłożonym planie nie są naniesione na mapy istniejące budynki, stąd projektowane drogi są na terenach gdzie aktualnie stoją domy. Prowadzi się nowe drogi do działek które dysponują już dostępem do istniejących dróg. W przedłożonym planie nie są naniesione istniejące drogi: ul. Stępcice droga zaprojektowana be końcowego odcinka. <p><b>Żąda</b> dopuszczenia drugiej linii zabudowy, zgodnie z uwagą Komisji Planowania Przestrzennego i Ochrony Środowiska RMK</p> </li></ul>				<p>Obecnie na Osiedlu nie ma wystarczającej ilości dróg publicznych, a te które są - nie posiadają wymaganych parametrów. Projekt planu m.in. w zakresie projektowanego układu komunikacyjnego posiada niezbędne opinie i uzgodnienia.</p> <p>Stanowisko Zarządu Infrastruktury Komunalnej i Transportu z dnia 7 lipca 2009 r. – pismo znak: ZIKiT/S/47152/09/IUO-UM-7/31483.</p> <p>Ograniczenia w kształtowaniu zabudowy w sąsiedztwie dróg mają na celu ochronę projektowanych korytarzy transportowych przed lokalizacją nowych budynków lub rozbudową istniejących.</p> <p>Projekt planu wskazuje docelowy układ komunikacyjny. Autor uwagi nie wskazuje przykładów poprowadzenia dróg w miejscach istniejących budynków. Projekt planu sporządzany jest w oparciu o dostępne podkłady mapowe.</p> <p>W projekcie planu nie dopuszcza się trzeciego i dalszych rzędów zabudowy. Tym samym dopuszcza się lokalizację drugiego rzędu zabudowy. Jednak zgodnie z ustaleniami planu każda nowo wydzielana działka budowlana w pierwszym i drugim rzędzie zabudowy musi mieć zapewniony dostęp do drogi publicznej w rozumieniu przepisów szczególnych.</p>	
2370.	<b>2495</b>	[...]*	<p><b>1. Wnosi</b> o zmniejszenie obszarów usług publicznych (UP1, złożonego z działek o nr: 2/19 i 68/2) o teren działki nr 2/19 po byłej Spółdzielni Produkcyjnej „Odnowa” w Tyńcu Obecnie na tym obszarze, na działce nr 68/2</p> <p><b>2. Proponuje</b> przeznaczenie tego terenu (dz. 2/19), pod budownictwo</p>	2/19, 68/2 obręb 73	<p><b>Dotyczy działki 2/19:</b> <b>UP1</b> <b>R2</b></p> <p><b>Dotyczy działki 68/2:</b> <b>UP1</b> <b>MN1</b> <b>KDL</b> <b>KDD</b></p>	<p><b>Prezydent Miasta Krakowa nie uwzględnił wniesionej uwagi</b></p>	<p><b>Uwaga pozostaje nieuwzględniona przez Radę Miasta Krakowa</b></p>	<p><b>Uwaga nieuwzględniona</b></p> <p>Zmniejszenie terenów UP1 przyczyni się do braku możliwości realizacji usług publicznych w obszarze planu.</p> <p>Zaprojektowany układ drogowy wynika z obowiązku zapewnienia działkom budowlanym dostępności do dróg publicznych, co szczegółowo określono w § 14 Rozporządzenia Ministra Infrastruktury z dnia 12 kwietnia 2002 r. w sprawie warunków technicznych, jakim powinny odpowiadać budynki i ich usytuowanie; art. 2 pkt. 12) i 14) ustawy o planowaniu i zagospodarowaniu przestrzennym z dnia 27 marca 2003 r. oraz art. 4 pkt. 3a) ustawy o gospodarce nieruchomościami z dnia 21 sierpnia 1997 r.</p> <p>Obecnie na Osiedlu nie ma wystarczającej ilości dróg publicznych, a te które są - nie posiadają wymaganych parametrów. Projekt planu m.in. w zakresie projektowanego układu komunikacyjnego posiada niezbędne opinie i</p>

			<p>jednorodzinne (MM) lub usługi publiczne (UP3, UP4) – szkoła podstawowa, gimnazjum.</p> <p>- umieszczenie parkingu dla wycieczek dojeżdżających do opactwa Benedykt. nad Wisłą. Dojazd do parkingu i klasztoru możnaby połączyć ulicą promową „która by się łączyła z ul. B.Śmiałego</p>				<p>uzgodnienia.</p> <p>Stanowisko Zarządu Infrastruktury Komunalnej i Transportu z dnia 7 lipca 2009 r. – pismo znak: ZIKiT/S/47152/09/IUO-UM-7/31483.</p> <p>W projekcie planu wskazuje się lokalizację parkingu w rejonie ul. Promowej.</p>	
2371.	<b>2496</b>	[...]*	<p><b>1. Sprzeciw</b> wobec poszerzenia ulic Benedyktyńskiej, bogucianki, b.Śmiałego</p> <p>• 3. ul. Dziewiarzy pozostawić w obecnym kształcie jako droga ślepa, ponieważ powoduje to ograniczenie ruchu samochodowego, a przy ulicy zlokalizowane są: ogródek jordanowski, Dom Kultury, biblioteka, Przychodnia Zdrowia oraz Dom Opieki Społecznej, czyli obiekty, wokół których pożądanym jest ograniczenie ruchu kołowego</p> <p>• <b>Wnioskuje o</b> wybudowanie ulicy promowej łączącej klasztor O. Benedyktynów z ul. Nad Czerną (proponuje rondo) zmniejszyłoby to ruch na ul. B.Śmiałego, Benedyktyńskiej, Bogucianka</p>	obszar planu		<p><b>Prezydent Miasta Krakowa nie uwzględnił wniesionej uwagi</b></p>	<p><b>Uwaga pozostaje nieuwzględniona przez Radę Miasta Krakowa</b></p>	<p><b>Uwaga nieuwzględniona</b></p> <p>Zaprojektowany układ drogowy wynika z obowiązku zapewnienia działkom budowlanym dostępności do dróg publicznych, co szczegółowo określono w § 14 Rozporządzenia Ministra Infrastruktury z dnia 12 kwietnia 2002 r. w sprawie warunków technicznych, jakim powinny odpowiadać budynki i ich usytuowanie; art. 2 pkt. 12) i 14) ustawy o planowaniu i zagospodarowaniu przestrzennym z dnia 27 marca 2003 r. oraz art. 4 pkt. 3a) ustawy o gospodarce nieruchomościami z dnia 21 sierpnia 1997 r.</p> <p>Obecnie na Osiedlu nie ma wystarczającej ilości dróg publicznych, a te które są - nie posiadają wymaganych parametrów.</p> <p>Projekt planu m.in. w zakresie projektowanego układu komunikacyjnego posiada niezbędne opinie i uzgodnienia.</p> <p>Stanowisko Zarządu Infrastruktury Komunalnej i Transportu z dnia 7 lipca 2009 r. – pismo znak: ZIKiT/S/47152/09/IUO-UM-7/31483.</p> <p>W projekcie planu zaprojektowano drogi lokalne KDL (część północna powyżej ul. Bolesława Śmiałego), którymi miałyby się odbywać potencjalna obsługa ruchu turystycznego.</p>
2372.	<b>2497</b>	[...]*	<p><b>Sprzeciw</b></p> <p>• Nieaktualny stan roślinności, tam gdzie roślinność szczególnie chroniona; teren boiska w planie</p> <p>• Nie zaprojektowano miejsca pod ośrodek zdrowia</p> <p>• Nie zaprojektowano miejsca pod szkołę</p> <p>• Źle zaplanowano drogi</p> <p>• Brak kanalizacji i</p>	obszar planu		<p><b>Prezydent Miasta Krakowa nie uwzględnił wniesionej uwagi</b></p>	<p><b>Uwaga pozostaje nieuwzględniona przez Radę Miasta Krakowa</b></p>	<p><b>Uwaga nieuwzględniona</b></p> <p>Projekt planu uwzględnia uwarunkowania oraz wytyczne i wskazania instytucji i organów właściwych do opiniowania i uzgadniania projektu planu miejscowego zgodnie z ustawą o planowaniu i zagospodarowaniu przestrzennym z dnia 27 marca 2003 r.</p> <p>Zaprojektowana droga dojazdowa KDD umożliwi lepsze skomunikowanie terenów mieszkaniowych położonych w rejonie ul. Heliindy oraz Wąlgierza Wdalego. Dla realizacji usług publicznych przeznaczono tereny w rejonie ul. Dziewiarzy.</p> <p>Ośrodek zdrowia mógłby powstać wg planu w obrębie terenów zabudowy usługowej – usługi publiczne (UP1) – w § 20 ust. 1 pkt. 1/ lit. b/ wskazano jako przeznaczenie podstawowe m.in. obiekty zdrowia.</p> <p>W projekcie planu wskazano dwa tereny usług publicznych UP3 i UP4, w obrębie których znajdują się</p>

			<p>wodociągu, zła koncepcja planowanej ul. Bolesława Śmiałego, Bogucianka</p> <ul style="list-style-type: none"> <li>• Projektowany UP /2ha/: brak zgody mieszkańców w tej rejonizacji</li> <li>• Minimalna pow. 3,2% powierzchni przeznaczony pod budownictwo na obszarze 326 ha</li> <li>• zakazu rozbudowy lub nadbudowy domów zlokalizowanych przy ul. Bogucianka i Bolesława Śmiałego z racji na zapis o odległości 5 lub 8 m jezdni dla MN1, MN2, MN3, MN4 (zakaz rozbudowy, nadbudowy).</li> </ul>				<p>istniejące szkoły. Wydział Edukacji UMK nie wnosił do projektu planu na etapie składania wniosków do planu oraz w trakcie opiniowania uwag sugerujących możliwość lokalizacji nowych szkół w Tyńcu – Osiedle.</p> <p>Zaprojektowany układ drogowy wynika z obowiązku zapewnienia działkom budowlanym dostępności do dróg publicznych, co szczegółowo określono w § 14 Rozporządzenia Ministra Infrastruktury z dnia 12 kwietnia 2002 r. w sprawie warunków technicznych, jakim powinny odpowiadać budynki i ich usytuowanie; art. 2 pkt. 12) i 14) ustawy o planowaniu i zagospodarowaniu przestrzennym z dnia 27 marca 2003 r. oraz art. 4 pkt. 3a) ustawy o gospodarce nieruchomościami z dnia 21 sierpnia 1997 r.</p> <p>Obecnie na Osiedlu nie ma wystarczającej ilości dróg publicznych, a te które są - nie posiadają wymaganych parametrów. Projekt planu m.in. w zakresie projektowanego układu komunikacyjnego posiada niezbędne opinie i uzgodnienia.</p> <p>Stanowisko Zarządu Infrastruktury Komunalnej i Transportu z dnia 7 lipca 2009 r. – pismo znak: ZIKiT/S/47152/09/IUO-UM-7/31483.</p> <p>W projekcie planu wskazuje się szerokość dróg w liniach rozgraniczających, natomiast kształtowanie przebiegu jezdni (budowy lub modernizacji drogi) wskazuje się w projekcie budowlanym, w którym uwzględnia się uwarunkowania dotyczące m.in. istniejącej zabudowy zabytkowej.</p> <p>W projekcie planu zaprojektowano przebiegi infrastruktury wodociągowej i kanalizacyjnej – Załącznik nr 2 – Infrastruktura techniczna.</p> <p>Autor uwagi nie precyzuje, które tereny miałyby być przeznaczone pod realizację usług publicznych UP.</p> <p>Możliwość przeznaczenia terenów pod zabudowę mieszkaniową zależne jest m.in. od Studium uwarunkowań i kierunków zagospodarowania przestrzennego miasta Krakowa jak również pozostałych uwarunkowań przestrzennych, prawnych oraz opinii i uzgodnień.</p> <p>Ograniczenia w kształtowaniu zabudowy w sąsiedztwie dróg mają na celu ochronę projektowanych korytarzy transportowych przed lokalizacją nowych budynków lub rozbudową istniejących.</p>	
2373.	<b>2498</b>	[...]*	<p><b>Żąda</b> zmniejszenia strefy ochronnej od lasów bez możliwości zabudowy z 30m.</p> <p>Mieszkańcy Tyńca nie są bandą wandalów chcących niszczyć lasy, które częstokroć sami sadziliśmy. W Tyńcu bardzo dużo budynków np. na Obrony Tyńca, Danusi Jurandówny czy Wąlgierza Wdątego jest usytuowanych w bezpośrednim sąsiedztwie lasu.</p> <p><b>Popiera</b> budowę planowanej drogi od północy wokół Winnicy. Początek tej drogi powinien być wspólny z zaplanowaną drogą dojazdową do oczyszczalni ścieków a nie w najbardziej niebezpiecznym miejscu</p>	292 obręb 74	<b>R2</b> <b>KDW</b>	<b>Prezydent Miasta Krakowa nie uwzględnił wniesionej uwagi</b>	<b>Uwaga pozostaje nieuwzględniona przez Radę Miasta Krakowa</b>	<p><b>Uwaga nieuwzględniona</b></p> <p>Projekt planu uzyskał uzgodnienie przez Lasy Państwowe Nadleśnictwo Myślenice - Pismo znak: Z-2120/MPZP-24/08 z dnia 21.07.2008, w którym wskazuje że: „minimalna odległość pomiędzy granicą terenów leśnych, a granicą terenów budownictwa wynosi 30 m i w takiej odległości od lasu należy poprowadzić nieprzekraczalną linię zabudowy”.</p> <p>Zaprojektowany układ drogowy wynika z obowiązku zapewnienia działkom budowlanym dostępności do dróg publicznych, co szczegółowo określono w § 14 Rozporządzenia Ministra Infrastruktury z dnia 12 kwietnia 2002 r. w sprawie warunków technicznych, jakim powinny odpowiadać budynki i ich usytuowanie; art. 2 pkt. 12) i 14) ustawy o planowaniu i zagospodarowaniu przestrzennym z dnia 27 marca 2003 r. oraz art. 4 pkt. 3a) ustawy o gospodarce nieruchomościami z dnia 21 sierpnia 1997 r.</p> <p>Obecnie na Osiedlu nie ma wystarczającej ilości dróg publicznych, a te które są - nie posiadają wymaganych parametrów. Projekt planu m.in. w zakresie projektowanego układu komunikacyjnego posiada niezbędne opinie i uzgodnienia.</p> <p>Stanowisko Zarządu Infrastruktury Komunalnej i Transportu z dnia 7 lipca 2009 r. – pismo znak: ZIKiT/S/47152/09/IUO-UM-7/31483.</p> <p>Projekt planu wskazuje docelowy układ komunikacyjny. Autor uwagi nie wskazuje przykładów poprowadzenia dróg w miejscach istniejących budynków. Projekt planu sporządzany jest w oparciu o dostępne podkłady mapowe.</p>

			<p>ul. Bolesława Śmiałego</p> <ul style="list-style-type: none"> <li>W przedłożonym planie nie są naniesione na mapy istniejące budynki, stąd projektowane drogi są na terenach gdzie aktualnie stoją domy. Prowadzi się nowe drogi do działek które dysponują już dostępem do istniejących dróg. W przedłożonym planie nie są naniesione istniejące drogi: ul. Stępice droga zaprojektowana be końcowego odcinka.</li> </ul>					
2374.	<b>2499</b>	[...]*	<p><b>Żąda</b> zmniejszenia strefy ochronnej od lasów bez możliwości zabudowy z 30m.</p> <p>Mieszkańcy Tyńca nie są bandą wandalii chcących niszczyć lasy, które częstokroć sami sadziliśmy. W Tyńcu bardzo dużo budynków np. na Obrony Tyńca, Danusi Jurandówny czy Walgierza Wdalego jest usytuowanych w bezpośrednim sąsiedztwie lasu.</p> <p><b>Popiera</b> budowę planowanej drogi od północy wokół Winnicy. Początek tej drogi powinien być wspólny z zaplanowaną drogą dojazdową do oczyszczalni ścieków a nie w najbardziej niebezpiecznym miejscu ul. Bolesława Śmiałego</p> <ul style="list-style-type: none"> <li>W przedłożonym planie nie są naniesione na mapy istniejące budynki, stąd projektowane drogi są na terenach gdzie aktualnie stoją domy. Prowadzi się nowe drogi do działek które dysponują już</li> </ul>	97 obręb 79 (poza obszarem planu Tyniec-Osiedle)		<b>Prezydent Miasta Krakowa nie uwzględnił wniesionej uwagi</b>	<b>Uwaga pozostaje nieuwzględniona przez Radę Miasta Krakowa</b>	<p><b>Uwaga nieuwzględniona</b></p> <p>Projekt planu uzyskał uzgodnienie przez Lasy Państwowe Nadleśnictwo Myślenice - Pismo znak: Z-2120/MPZP-24/08 z dnia 21.07.2008, w którym wskazuje że: „minimalna odległość pomiędzy granicą terenów leśnych, a granicą terenów budownictwa wynosi 30 m i w takiej odległości od lasu należy poprowadzić nieprzekraczalną linię zabudowy”.</p> <p>Zaprojektowany układ drogowy wynika z obowiązku zapewnienia działkom budowlanym dostępności do dróg publicznych, co szczegółowo określono w § 14 Rozporządzenia Ministra Infrastruktury z dnia 12 kwietnia 2002 r. w sprawie warunków technicznych, jakim powinny odpowiadać budynki i ich usytuowanie; art. 2 pkt. 12) i 14) ustawy o planowaniu i zagospodarowaniu przestrzennym z dnia 27 marca 2003 r. oraz art. 4 pkt. 3a) ustawy o gospodarce nieruchomościami z dnia 21 sierpnia 1997 r.</p> <p>Obecnie na Osiedlu nie ma wystarczającej ilości dróg publicznych, a te które są - nie posiadają wymaganych parametrów.</p> <p>Projekt planu m.in. w zakresie projektowanego układu komunikacyjnego posiada niezbędne opinie i uzgodnienia.</p> <p>Stanowisko Zarządu Infrastruktury Komunalnej i Transportu z dnia 7 lipca 2009 r. – pismo znak: ZIKiT/S/47152/09/IUO-UM-7/31483.</p> <p>Projekt planu wskazuje docelowy układ komunikacyjny.</p> <p>Autor uwagi nie wskazuje przykładów poprowadzenia dróg w miejscach istniejących budynków.</p> <p>Projekt planu sporządzany jest w oparciu o dostępne podkłady mapowe.</p>



			dostępem do istniejących dróg. W przedłożonym planie nie są naniesione istniejące drogi: ul. Stępice droga zaprojektowana bez końcowego odcinka.					
--	--	--	--	--	--	--	--	--

\* wyłączenie jawności w zakresie danych osobowych; na podstawie art. 1 i 6 ustawy z dnia 29 sierpnia 1997r. o ochronie danych osobowych (Dz. U. z 2002 r., Nr. 101, poz. 926 z późn. zm.);  
jawność wyłączył: Tomasz Babicz - inspektor w Biurze Planowania Przestrzennego UMK

TABELA 20/23

Lp.	UWAGA NR:	IMIĘ I NAZWISKO wnoszących uwagę:	TREŚĆ UWAGI	DOTYCZY DZIAŁEK	USTALENIA PROJEKTU PLANU:	ROZSTRZYGNIĘCIE W SPRAWIE ROZPATRZENIA UWAGI	Wyjaśnienie	
1	2	3	4	5	6	7	8	
2375.	<b>2500</b>	[...]*	<p><b>Żąda</b> zmniejszenia strefy ochronnej od lasów bez możliwości zabudowy z 30m do obowiązującej w przepisach ogólnych 12 m</p> <p><b>Popiera</b> budowę planowanej drogi od północy wokół Winnicy. Początek tej drogi powinien być wspólny z zaplanowaną drogą dojazdową do oczyszczalni ścieków a nie w najbardziej niebezpiecznym miejscu ul. Bolesława Śmiałego</p> <p><b>Uwagi:</b></p> <ul style="list-style-type: none"> <li>W przedłożonym planie nie są naniesione na mapy istniejące budynki, stąd projektowane drogi są na terenach gdzie aktualnie stoją domy. Prowadzi się nowe drogi do działek które dysponują już dostępem do istniejących dróg.</li> </ul> <p>W przedłożonym planie nie są naniesione istniejące drogi: ul. Stepice droga zaprojektowana bez końcowego odcinka.</p>	97 obręb 79 (poza obszarem planu Tyniec – Osiedle)		<p><b>Prezydent Miasta Krakowa nie uwzględnił wniesionej uwagi</b></p>	<p><b>Uwaga pozostaje nieuwzględniona przez Radę Miasta Krakowa</b></p>	<p><b>Uwaga nieuwzględniona</b></p> <p>Projekt planu uzyskał uzgodnienie przez Lasy Państwowe Nadleśnictwo Myślenice - Pismo znak: Z-2120/MPZP-24/08 z dnia 21.07.2008, w którym wskazuje że: „minimalna odległość pomiędzy granicą terenów leśnych, a granicą terenów budownictwa wynosi 30 m i w takiej odległości od lasu należy poprowadzić nieprzekraczalną linię zabudowy”.</p> <p>Zaprojektowany układ drogowy wynika z obowiązku zapewnienia działkom budowlanym dostępności do dróg publicznych, co szczegółowo określono w § 14 Rozporządzenia Ministra Infrastruktury z dnia 12 kwietnia 2002 r. w sprawie warunków technicznych, jakim powinny odpowiadać budynki i ich usytuowanie; art. 2 pkt. 12) i 14) ustawy o planowaniu i zagospodarowaniu przestrzennym z dnia 27 marca 2003 r. oraz art. 4 pkt. 3a) ustawy o gospodarce nieruchomościami z dnia 21 sierpnia 1997 r.</p> <p>Obecnie na Osiedlu nie ma wystarczającej ilości dróg publicznych, a te które są - nie posiadają wymaganych parametrów.</p> <p>Projekt planu m.in. w zakresie projektowanego układu komunikacyjnego posiada niezbędne opinie i uzgodnienia.</p> <p>Stanowisko Zarządu Infrastruktury Komunalnej i Transportu z dnia 7 lipca 2009 r. – pismo znak: ZIKiT/S/47152/09/IUO-UM-7/31483.</p> <p>Projekt planu wskazuje docelowy układ komunikacyjny.</p> <p>Autor uwagi nie wskazuje przykładów poprowadzenia dróg w miejscach istniejących budynków.</p> <p>Projekt planu sporządzany jest w oparciu o dostępne podkłady mapowe.</p>
2376.	<b>2501</b>	[...]*	<p><b>Żąda</b> wykreślenia z planów ograniczenia możliwości zabudowy działek o szerokości mniejszej niż 16 m dla terenów MN1, MN2 oraz mniejszej niż 20 m dla terenów MN4 zgodnie z uwagą do planu Komisji Planowania Przestrzennego i Ochrony Środowiska RMK (większość działek nie spełnia tego warunku – są węższe).</p> <p><b>Żąda</b> wykreślenia zasady <i>jedna działka jeden dom</i>.</p> <p><b>Żąda</b> zmniejszenia strefy ochronnej od lasów bez możliwości zabudowy z 30m do obowiązującej w przepisach ogólnych 12 m</p> <p><b>Popiera</b> budowę planowanej drogi od północy wokół Winnicy. Początek tej drogi powinien być wspólny z zaplanowaną drogą dojazdową do oczyszczalni ścieków a nie w najbardziej niebezpiecznym miejscu ul. Bolesława Śmiałego</p> <p><b>Żąda</b> wykreślenia zakazu wznoszenia wolnostojących obiektów usługowych w terenach MN – zablokuje to</p>	97 obręb 79 (poza obszarem planu Tyniec – Osiedle)		<p><b>Prezydent Miasta Krakowa częściowo nie uwzględnił wniesionej uwagi</b></p>	<p><b>Uwaga pozostaje częściowo nieuwzględniona przez Radę Miasta Krakowa</b></p>	<p><b>Uwaga uwzględniona w zakresie:</b></p> <p>Uwaga uwzględniona w zakresie wykreślenia zapisu dotyczącego zasady lokalizacji jednego budynku mieszkalnego na jednej działce budowlanej.</p> <p><b>Uwaga uwzględniona częściowo w zakresie:</b></p> <p>Uwaga uwzględniona częściowo w zakresie zmniejszenia minimalnej szerokości działki budowlanej.</p> <p>Zmiana polegać będzie na doprecyzowaniu zapisu, który odnosić się będzie do nowo wydzielanych działek budowlanych. Wskaźnik szerokości działki zostanie ujednoczony na całym obszarze planu tj. określony jako minimalny zgodnie z przepisami odrębnymi.</p> <p><b>Uwaga nieuwzględniona w zakresie:</b></p> <p>Projekt planu uzyskał uzgodnienie przez Lasy Państwowe Nadleśnictwo Myślenice - Pismo znak: Z-2120/MPZP-24/08 z dnia 21.07.2008, w którym wskazuje że: „minimalna odległość pomiędzy granicą terenów leśnych, a granicą terenów budownictwa wynosi 30 m i w takiej odległości od lasu należy poprowadzić nieprzekraczalną linię zabudowy”.</p>

			np. przeznaczenia domu na działalność gastronomiczną,				<p>Zaprojektowany układ drogowy wynika z obowiązku zapewnienia działkom budowlanym dostępności do dróg publicznych, co szczegółowo określono w § 14 Rozporządzenia Ministra Infrastruktury z dnia 12 kwietnia 2002 r. w sprawie warunków technicznych, jakim powinny odpowiadać budynki i ich usytuowanie; art. 2 pkt. 12) i 14) ustawy o planowaniu i zagospodarowaniu przestrzennym z dnia 27 marca 2003 r. oraz art. 4 pkt. 3a) ustawy o gospodarce nieruchomościami z dnia 21 sierpnia 1997 r.</p> <p>Obecnie na Osiedlu nie ma wystarczającej ilości dróg publicznych, a te które są - nie posiadają wymaganych parametrów. Projekt planu m.in. w zakresie projektowanego układu komunikacyjnego posiada niezbędne opinie i uzgodnienia.</p> <p>Stanowisko Zarządu Infrastruktury Komunalnej i Transportu z dnia 7 lipca 2009 r. – pismo znak: ZIKiT/S/47152/09/IUO-UM-7/31483.</p> <p>Tyniec – Osiedle to teren o dominującym przeznaczeniu pod budownictwo mieszkaniowe. Zapisy dopuszczające lokalizację usług są wystarczające.</p>	
2377.	<b>2502</b>	[...]*	<p><b>Żąda</b> wykreślenia z planów ograniczenia możliwości zabudowy działek o szerokości mniejszej niż 16 m dla terenów MN1, MN2 oraz mniejszej niż 20 m dla terenów MN4 zgodnie z uwagą do planu Komisji Planowania Przestrzennego i Ochrony Środowiska RMK (większość działek nie spełnia tego warunku – są węższe).</p> <p><b>Żąda</b> wykreślenia zasady <i>jedna działka jeden dom</i>.</p> <p><b>Żąda</b> zmniejszenia strefy ochronnej od lasów bez możliwości zabudowy z 30m do obowiązującej w przepisach ogólnych 12 m</p> <p><b>Popiera</b> budowę planowanej drogi od północy wokół Winnicy. Początek tej drogi powinien być wspólny z zaplanowaną drogą dojazdową do oczyszczalni ścieków a nie w najbardziej niebezpiecznym miejscu ul. Bolesława Śmiałego</p> <p><b>Żąda</b> dopuszczenia drugiej linii zabudowy, zgodnie z uwagą Komisji Planowania Przestrzennego i Ochrony Środowiska RMK</p>	278 obręb 74 (brak działki we wskazanym obrębie)		<p><b>Prezydent Miasta Krakowa częściowo nie uwzględnił wniesionej uwagi</b></p>	<p><b>Uwaga pozostaje częściowo nieuwzględniona przez Radę Miasta Krakowa</b></p>	<p><b>Uwaga uwzględniona</b> w zakresie:</p> <p>Uwaga uwzględniona w zakresie wykreślenia zapisu dotyczącego zasady lokalizacji jednego budynku mieszkalnego na jednej działce budowlanej.</p> <p><b>Uwaga uwzględniona częściowo</b> w zakresie:</p> <p>Uwaga uwzględniona częściowo w zakresie zmniejszenia minimalnej szerokości działki budowlanej. Zmiana polegać będzie na doprecyzowaniu zapisu, który odnosić się będzie do nowo wydzielanych działek budowlanych. Wskaźnik szerokości działki zostanie ujednolicony na całym obszarze planu tj. określony jako minimalny zgodnie z przepisami odrębnymi.</p> <p><b>Uwaga nieuwzględniona</b></p> <p>Projekt planu uzyskał uzgodnienie przez Lasy Państwowe Nadleśnictwo Myślenice - Pismo znak: Z-2120/MPZP-24/08 z dnia 21.07.2008, w którym wskazuje że: „minimalna odległość pomiędzy granicą terenów leśnych, a granicą terenów budownictwa wynosi 30 m i w takiej odległości od lasu należy poprowadzić nieprzekraczalną linię zabudowy”.</p> <p>Zaprojektowany układ drogowy wynika z obowiązku zapewnienia działkom budowlanym dostępności do dróg publicznych, co szczegółowo określono w § 14 Rozporządzenia Ministra Infrastruktury z dnia 12 kwietnia 2002 r. w sprawie warunków technicznych, jakim powinny odpowiadać budynki i ich usytuowanie; art. 2 pkt. 12) i 14) ustawy o planowaniu i zagospodarowaniu przestrzennym z dnia 27 marca 2003 r. oraz art. 4 pkt. 3a) ustawy o gospodarce nieruchomościami z dnia 21 sierpnia 1997 r.</p> <p>Obecnie na Osiedlu nie ma wystarczającej ilości dróg publicznych, a te które są - nie posiadają wymaganych parametrów. Projekt planu m.in. w zakresie projektowanego układu komunikacyjnego posiada niezbędne opinie i uzgodnienia.</p> <p>Stanowisko Zarządu Infrastruktury Komunalnej i Transportu z dnia 7 lipca 2009 r. – pismo znak: ZIKiT/S/47152/09/IUO-UM-7/31483.</p> <p>W projekcie planu nie dopuszcza się trzeciego i dalszych rzędów zabudowy. Tym samym dopuszcza się lokalizację drugiego rzędu zabudowy.</p>

							Jednak zgodnie z ustaleniami planu każda nowo wydzielana działka budowlana w pierwszym i drugim rzędzie zabudowy musi mieć zapewniony dostęp do drogi publicznej w rozumieniu przepisów szczególnych.
2378.	<b>2503</b>	[...]*	<p><b>Żąda</b> zmniejszenia strefy ochronnej od lasów bez możliwości zabudowy z 30m do obowiązującej w przepisach ogólnych 12 m</p> <p><b>Popiera</b> budowę planowanej drogi od północy wokół Winnicy. Początek tej drogi powinien być wspólny z zaplanowaną drogą dojazdową do oczyszczalni ścieków a nie w najbardziej niebezpiecznym miejscu ul. Bolesława Śmiałego</p> <p><b>Żąda</b> wykreślenia zakazu wznoszenia wolnostojących obiektów usługowych w terenach MN – zablokuje to np. przeznaczenia domu na działalność gastronomiczną,</p>	obszar planu		<b>Prezydent Miasta Krakowa nie uwzględnił wniesionej uwagi</b>	<p><b>Uwaga pozostaje nieuwzględniona przez Radę Miasta Krakowa</b></p> <p><b>Uwaga nieuwzględniona</b></p> <p>Projekt planu uzyskał uzgodnienie przez Lasy Państwowe Nadleśnictwo Myślenice - Pismo znak: Z-2120/MPZP-24/08 z dnia 21.07.2008, w którym wskazuje że: „minimalna odległość pomiędzy granicą terenów leśnych, a granicą terenów budownictwa wynosi 30 m i w takiej odległości od lasu należy poprowadzić nieprzekraczalną linię zabudowy”.</p> <p>Zaprojektowany układ drogowy wynika z obowiązku zapewnienia działkom budowlanym dostępności do dróg publicznych, co szczegółowo określono w § 14 Rozporządzenia Ministra Infrastruktury z dnia 12 kwietnia 2002 r. w sprawie warunków technicznych, jakim powinny odpowiadać budynki i ich usytuowanie; art. 2 pkt. 12) i 14) ustawy o planowaniu i zagospodarowaniu przestrzennym z dnia 27 marca 2003 r. oraz art. 4 pkt. 3a) ustawy o gospodarce nieruchomościami z dnia 21 sierpnia 1997 r.</p> <p>Obecnie na Osiedlu nie ma wystarczającej ilości dróg publicznych, a te które są - nie posiadają wymaganych parametrów.</p> <p>Projekt planu m.in. w zakresie projektowanego układu komunikacyjnego posiada niezbędne opinie i uzgodnienia.</p> <p>Stanowisko Zarządu Infrastruktury Komunalnej i Transportu z dnia 7 lipca 2009 r. – pismo znak: ZIKiT/S/47152/09/IUO-UM-7/31483.</p> <p>Tyniec – Osiedle to teren o dominującym przeznaczeniu pod budownictwo mieszkaniowe. Zapisy dopuszczające lokalizację usług są wystarczające.</p>
2379.	<b>2504</b>	[...]*	<p><b>Żąda</b> wykreślenia z planów ograniczenia możliwości zabudowy działek o szerokości mniejszej niż 16 m dla terenów MN1, MN2 oraz mniejszej niż 20 m dla terenów MN4 zgodnie z uwagą do planu Komisji Planowania Przestrzennego i Ochrony Środowiska RMK (większość działek nie spełnia tego warunku – są węższe).</p> <p><b>Żąda</b> wykreślenia zasady <i>jedna działka jeden dom</i>.</p> <p><b>Żąda</b> zmniejszenia strefy ochronnej od lasów bez możliwości zabudowy z 30m do obowiązującej w przepisach ogólnych 12 m</p> <p><b>Popiera</b> budowę planowanej drogi od północy wokół Winnicy. Początek tej drogi powinien być wspólny z zaplanowaną drogą dojazdową do oczyszczalni ścieków a nie w najbardziej niebezpiecznym miejscu ul. Bolesława Śmiałego</p> <p><b>Żąda</b> dopuszczenia drugiej linii zabudowy, zgodnie z uwagą Komisji Planowania Przestrzennego i Ochrony Środowiska RMK</p>	278 obręb 74 (brak działki we wskazanym obrębie)		<b>Prezydent Miasta Krakowa częściowo nie uwzględnił wniesionej uwagi</b>	<p><b>Uwaga pozostaje częściowo nieuwzględniona przez Radę Miasta Krakowa</b></p> <p><b>Uwaga uwzględniona w zakresie:</b></p> <p>Uwaga uwzględniona w zakresie wykreślenia zapisu dotyczącego zasady lokalizacji jednego budynku mieszkalnego na jednej działce budowlanej.</p> <p><b>Uwaga uwzględniona częściowo w zakresie:</b></p> <p>Uwaga uwzględniona częściowo w zakresie zmniejszenia minimalnej szerokości działki budowlanej.</p> <p>Zmiana polegać będzie na doprecyzowaniu zapisu, który odnosić się będzie do nowo wydzielanych działek budowlanych. Wskaźnik szerokości działki zostanie ujednoczony na całym obszarze planu tj. określony jako minimalny zgodnie z przepisami odrębnymi.</p> <p><b>Uwaga nieuwzględniona</b></p> <p>Projekt planu uzyskał uzgodnienie przez Lasy Państwowe Nadleśnictwo Myślenice - Pismo znak: Z-2120/MPZP-24/08 z dnia 21.07.2008, w którym wskazuje że: „minimalna odległość pomiędzy granicą terenów leśnych, a granicą terenów budownictwa wynosi 30 m i w takiej odległości od lasu należy poprowadzić nieprzekraczalną linię zabudowy”.</p> <p>Zaprojektowany układ drogowy wynika z obowiązku zapewnienia działkom budowlanym dostępności do dróg publicznych, co szczegółowo określono w § 14 Rozporządzenia Ministra Infrastruktury z dnia 12 kwietnia 2002 r. w sprawie warunków technicznych, jakim powinny odpowiadać budynki i ich usytuowanie; art. 2 pkt. 12) i 14) ustawy o planowaniu i zagospodarowaniu przestrzennym z dnia 27 marca 2003 r. oraz art. 4 pkt. 3a) ustawy o gospodarce nieruchomościami z dnia</p>

							<p>21 sierpnia 1997 r.</p> <p>Obecnie na Osiedlu nie ma wystarczającej ilości dróg publicznych, a te które są - nie posiadają wymaganych parametrów. Projekt planu m.in. w zakresie projektowanego układu komunikacyjnego posiada niezbędne opinie i uzgodnienia.</p> <p>Stanowisko Zarządu Infrastruktury Komunalnej i Transportu z dnia 7 lipca 2009 r. – pismo znak: ZIKiT/S/47152/09/IUO-UM-7/31483.</p> <p>W projekcie planu nie dopuszcza się trzeciego i dalszych rzędów zabudowy. Tym samym dopuszcza się lokalizację drugiego rzędu zabudowy. Jednak zgodnie z ustaleniami planu każda nowo wydzielana działka budowlana w pierwszym i drugim rzędzie zabudowy musi mieć zapewniony dostęp do drogi publicznej w rozumieniu przepisów szczególnych.</p>	
2380.	<b>2505</b>	[...]*	<p><b>Żąda</b> wykreślenia z planów ograniczenia możliwości zabudowy działek o szerokości mniejszej niż 16 m dla terenów MN1, MN2 oraz mniejszej niż 20 m dla terenów MN4 zgodnie z uwagą do planu Komisji Planowania Przestrzennego i Ochrony Środowiska RMK (większość działek nie spełnia tego warunku – są węższe).</p> <p><b>Żąda</b> wykreślenia zasady <i>jedna działka jeden dom</i>.</p> <p><b>Żąda</b> zmniejszenia strefy ochronnej od lasów bez możliwości zabudowy z 30m do obowiązującej w przepisach ogólnych 12 m</p> <p><b>Uwagi:</b> W przedłożonym planie nie są naniesione na mapy istniejące budynki, stąd projektowane drogi są na terenach gdzie aktualnie stoją domy</p> <p><b>Żąda</b> usunięcia zapisu całkowitego zakazu rozbudowy lub nadbudowy domów zlokalizowanych przy ul. Bogucianka i Bolesława Śmiałego z racji na zapis o odległości 5 lub 8 m jezdni dla MN1, MN2, MN3, MN4 (zakaz rozbudowy, nadbudowy).</p>	obszar planu		<p><b>Prezydent Miasta Krakowa częściowo nie uwzględnił wniesionej uwagi</b></p>	<p><b>Uwaga pozostaje częściowo nieuwzględniona przez Radę Miasta Krakowa</b></p>	<p><b>Uwaga uwzględniona</b> w zakresie:</p> <p>Uwaga uwzględniona w zakresie wykreślenia zapisu dotyczącego zasady lokalizacji jednego budynku mieszkalnego na jednej działce budowlanej.</p> <p><b>Uwaga uwzględniona częściowo</b> w zakresie:</p> <p>Uwaga uwzględniona częściowo w zakresie zmniejszenia minimalnej szerokości działki budowlanej. Zmiana polegać będzie na doprecyzowaniu zapisu, który odnosić się będzie do nowo wydzielanych działek budowlanych. Wskaźnik szerokości działki zostanie ujednoczony na całym obszarze planu tj. określony jako minimalny zgodnie z przepisami odrębnymi.</p> <p><b>Uwaga nieuwzględniona</b> w zakresie:</p> <p>Projekt planu uzyskał uzgodnienie przez Lasy Państwowe Nadleśnictwo Myślenice - Pismo znak: Z-2120/MPZP-24/08 z dnia 21.07.2008, w którym wskazuje że: „minimalna odległość pomiędzy granicą terenów leśnych, a granicą terenów budownictwa wynosi 30 m i w takiej odległości od lasu należy poprowadzić nieprzekraczalną linię zabudowy”.</p> <p>Zaprojektowany układ drogowy wynika z obowiązku zapewnienia działkom budowlanym dostępności do dróg publicznych, co szczegółowo określono w § 14 Rozporządzenia Ministra Infrastruktury z dnia 12 kwietnia 2002 r. w sprawie warunków technicznych, jakim powinny odpowiadać budynki i ich usytuowanie; art. 2 pkt. 12) i 14) ustawy o planowaniu i zagospodarowaniu przestrzennym z dnia 27 marca 2003 r. oraz art. 4 pkt. 3a) ustawy o gospodarce nieruchomościami z dnia 21 sierpnia 1997 r.</p> <p>Obecnie na Osiedlu nie ma wystarczającej ilości dróg publicznych, a te które są - nie posiadają wymaganych parametrów. Projekt planu m.in. w zakresie projektowanego układu komunikacyjnego posiada niezbędne opinie i uzgodnienia.</p> <p>Stanowisko Zarządu Infrastruktury Komunalnej i Transportu z dnia 7 lipca 2009 r. – pismo znak: ZIKiT/S/47152/09/IUO-UM-7/31483.</p> <p>Ograniczenia w kształtowaniu zabudowy w sąsiedztwie dróg mają na celu ochronę projektowanych korytarzy transportowych przed lokalizacją nowych budynków lub rozbudową istniejących.</p> <p>Projekt planu wskazuje docelowy układ komunikacyjny.</p>

							Autor uwagi nie wskazuje przykładów poprowadzenia dróg w miejscach istniejących budynków. Projekt planu sporządzany jest w oparciu o dostępne podkłady mapowe.	
2381.	<b>2506</b>	[...]*	<p><b>Żąda</b> wykreślenia z planów ograniczenia możliwości zabudowy działek o szerokości mniejszej niż 16 m dla terenów MN1, MN2 oraz mniejszej niż 20 m dla terenów MN4 zgodnie z uwagą do planu Komisji Planowania Przestrzennego i Ochrony Środowiska RMK (większość działek nie spełnia tego warunku – są węższe).</p> <p><b>Żąda</b> wykreślenia zasady <i>jedna działka jeden dom</i>.</p> <p><b>Żąda</b> zmniejszenia strefy ochronnej od lasów bez możliwości zabudowy z 30m do obowiązującej w przepisach ogólnych 12 m</p> <p><b>Uwagi:</b> W przedłożonym planie nie są naniesione na mapy istniejące budynki, stąd projektowane drogi są na terenach gdzie aktualnie stoją domy</p> <p><b>Żąda</b> usunięcia zapisu całkowitego zakazu rozbudowy lub nadbudowy domów zlokalizowanych przy ul. Bogucianka i Bolesława Śmiałego z racji na zapis o odległości 5 lub 8 m jezdni dla MN1, MN2, MN3, MN4 (zakaz rozbudowy, nadbudowy).</p>	237 obręb 75 (poza obszarem Tyniec - Osiedle)		<b>Prezydent Miasta Krakowa częściowo nie uwzględnił wniesionej uwagi</b>	<b>Uwaga pozostaje częściowo nieuwzględniona przez Radę Miasta Krakowa</b>	<p><b>Uwaga uwzględniona</b> w zakresie:</p> <p>Uwaga uwzględniona w zakresie wykreślenia zapisu dotyczącego zasady lokalizacji jednego budynku mieszkalnego na jednej działce budowlanej.</p> <p><b>Uwaga uwzględniona częściowo</b> w zakresie:</p> <p>Uwaga uwzględniona częściowo w zakresie zmniejszenia minimalnej szerokości działki budowlanej. Zmiana polegać będzie na doprecyzowaniu zapisu, który odnosić się będzie do nowo wydzielanych działek budowlanych. Wskaźnik szerokości działki zostanie ujednolicony na całym obszarze planu tj. określony jako minimalny zgodnie z przepisami odrębnymi.</p> <p><b>Uwaga nieuwzględniona</b> w zakresie:</p> <p>Projekt planu uzyskał uzgodnienie przez Lasy Państwowe Nadleśnictwo Myślenice - Pismo znak: Z-2120/MPZP-24/08 z dnia 21.07.2008, w którym wskazuje że: „minimalna odległość pomiędzy granicą terenów leśnych, a granicą terenów budownictwa wynosi 30 m i w takiej odległości od lasu należy poprowadzić nieprzekraczalną linię zabudowy”.</p> <p>Zaprojektowany układ drogowy wynika z obowiązku zapewnienia działkom budowlanym dostępności do dróg publicznych, co szczegółowo określono w § 14 Rozporządzenia Ministra Infrastruktury z dnia 12 kwietnia 2002 r. w sprawie warunków technicznych, jakim powinny odpowiadać budynki i ich usytuowanie; art. 2 pkt. 12) i 14) ustawy o planowaniu i zagospodarowaniu przestrzennym z dnia 27 marca 2003 r. oraz art. 4 pkt. 3a) ustawy o gospodarce nieruchomościami z dnia 21 sierpnia 1997 r.</p> <p>Obecnie na Osiedlu nie ma wystarczającej ilości dróg publicznych, a te które są - nie posiadają wymaganych parametrów. Projekt planu m.in. w zakresie projektowanego układu komunikacyjnego posiada niezbędne opinie i uzgodnienia.</p> <p>Stanowisko Zarządu Infrastruktury Komunalnej i Transportu z dnia 7 lipca 2009 r. – pismo znak: ZIKiT/S/47152/09/IUO-UM-7/31483.</p> <p>Ograniczenia w kształtowaniu zabudowy w sąsiedztwie dróg mają na celu ochronę projektowanych korytarzy transportowych przed lokalizacją nowych budynków lub rozbudową istniejących.</p> <p>Projekt planu wskazuje docelowy układ komunikacyjny. Autor uwagi nie wskazuje przykładów poprowadzenia dróg w miejscach istniejących budynków. Projekt planu sporządzany jest w oparciu o dostępne podkłady mapowe.</p>
2382.	<b>2507</b>	[...]*	<p><b>Żąda</b> zmniejszenia strefy ochronnej od lasów bez możliwości zabudowy z 30m.</p> <p>Mieszkańcy Tyńca nie są bandą wandalów chcących niszczyć lasy, które częstokroć sami sadziliśmy. W Tyńcu bardzo dużo budynków np. na Obrony Tyńca, Danusi Jurandówny czy Włgierza Wdalego jest usytuowanych w bezpośrednim sąsiedztwie lasu.</p>	obszar planu		<b>Prezydent Miasta Krakowa nie uwzględnił wniesionej uwagi</b>	<b>Uwaga pozostaje nieuwzględniona przez Radę Miasta Krakowa</b>	<p><b>Uwaga nieuwzględniona</b></p> <p>Projekt planu uzyskał uzgodnienie przez Lasy Państwowe Nadleśnictwo Myślenice - Pismo znak: Z-2120/MPZP-24/08 z dnia 21.07.2008, w którym wskazuje że: „minimalna odległość pomiędzy granicą terenów leśnych, a granicą terenów budownictwa wynosi 30 m i w takiej odległości od lasu należy poprowadzić nieprzekraczalną linię zabudowy”.</p>
2383.	<b>2508</b>	[...]*	<b>Popiera</b> budowę planowanej drogi od północy wokół Winnicy.	obszar planu		<b>Prezydent Miasta Krakowa</b>	<b>Uwaga pozostaje nieuwzględniona</b>	<b>Uwaga nieuwzględniona</b>

			Początek tej drogi powinien być wspólny z zaplanowaną drogą dojazdową do oczyszczalni ścieków a nie w najbardziej niebezpiecznym miejscu ul. Bolesława Śmiałego.			<b>nie uwzględnił wniesionej uwagi</b>	<b>przez Radę Miasta Krakowa</b>	Zaprojektowany układ drogowy wynika z obowiązku zapewnienia działkom budowlanym dostępności do dróg publicznych, co szczegółowo określono w § 14 Rozporządzenia Ministra Infrastruktury z dnia 12 kwietnia 2002 r. w sprawie warunków technicznych, jakim powinny odpowiadać budynki i ich usytuowanie; art. 2 pkt. 12) i 14) ustawy o planowaniu i zagospodarowaniu przestrzennym z dnia 27 marca 2003 r. oraz art. 4 pkt. 3a) ustawy o gospodarce nieruchomościami z dnia 21 sierpnia 1997 r.  Obecnie na Osiedlu nie ma wystarczającej ilości dróg publicznych, a te które są - nie posiadają wymaganych parametrów. Projekt planu m.in. w zakresie projektowanego układu komunikacyjnego posiada niezbędne opinie i uzgodnienia.  Stanowisko Zarządu Infrastruktury Komunalnej i Transportu z dnia 7 lipca 2009 r. – pismo znak: ZIKiT/S/47152/09/IUO-UM-7/31483.
2384.	<b>2509</b>	[...]*	<b>Nie zgadza się</b> z planowaniem ścieżki rowerowej Kraków – Budapeszt przez centrum osiedla, w zastępstwie można by ją zaplanować grzbietem wałów.	Obszar planu		<b>Prezydent Miasta Krakowa nie uwzględnił wniesionej uwagi</b>	<b>Uwaga pozostaje nieuwzględniona przez Radę Miasta Krakowa</b>	<b>Uwaga nieuwzględniona</b>  Projekt planu uwzględnia uwarunkowania oraz wytyczne i wskazania instytucji i organów właściwych do opiniowania i uzgadniania projektu planu miejscowego zgodnie z ustawą o planowaniu i zagospodarowaniu przestrzennym z dnia 27 marca 2003 r.  Projekt planu uwzględnia dostępne materiały i opracowania oraz posiada opinie i uzgodnienia.
2385.	<b>2511</b>	[...]*	<b>Popiera</b> budowę planowanej drogi na parking przy ul. Promowej okrążającej od północy wzgórze Winnica. <b>Proponuje</b> aby początek tej drogi był wspólny z zaplanowanym dojazdem do oczyszczalni ścieków.	Obszar planu		<b>Prezydent Miasta Krakowa nie uwzględnił wniesionej uwagi</b>	<b>Uwaga pozostaje nieuwzględniona przez Radę Miasta Krakowa</b>	<b>Uwaga nieuwzględniona</b>  Zaprojektowany układ drogowy wynika z obowiązku zapewnienia działkom budowlanym dostępności do dróg publicznych, co szczegółowo określono w § 14 Rozporządzenia Ministra Infrastruktury z dnia 12 kwietnia 2002 r. w sprawie warunków technicznych, jakim powinny odpowiadać budynki i ich usytuowanie; art. 2 pkt. 12) i 14) ustawy o planowaniu i zagospodarowaniu przestrzennym z dnia 27 marca 2003 r. oraz art. 4 pkt. 3a) ustawy o gospodarce nieruchomościami z dnia 21 sierpnia 1997 r.  Obecnie na Osiedlu nie ma wystarczającej ilości dróg publicznych, a te które są - nie posiadają wymaganych parametrów. Projekt planu m.in. w zakresie projektowanego układu komunikacyjnego posiada niezbędne opinie i uzgodnienia.  Stanowisko Zarządu Infrastruktury Komunalnej i Transportu z dnia 7 lipca 2009 r. – pismo znak: ZIKiT/S/47152/09/IUO-UM-7/31483.
2386.	<b>2512</b>	[...]*	<b>Nie zgadza się</b> z planowaniem ścieżki rowerowej Kraków – Budapeszt przez centrum osiedla, w zastępstwie można by ją zaplanować grzbietem wałów	Obszar planu		<b>Prezydent Miasta Krakowa nie uwzględnił wniesionej uwagi</b>	<b>Uwaga pozostaje nieuwzględniona przez Radę Miasta Krakowa</b>	<b>Uwaga nieuwzględniona</b>  Projekt planu uwzględnia uwarunkowania oraz wytyczne i wskazania instytucji i organów właściwych do opiniowania i uzgadniania projektu planu miejscowego zgodnie z ustawą o planowaniu i zagospodarowaniu przestrzennym z dnia 27 marca 2003 r.  Projekt planu uwzględnia dostępne materiały i opracowania oraz posiada opinie i uzgodnienia.
2387.	<b>2513</b>	[...]*	<b>Żąda</b> wykreślenia z planów ograniczenia możliwości zabudowy działek o szerokości mniejszej niż 16 m dla terenów MN1, MN2 oraz mniejszej niż 20 m dla terenów MN4 zgodnie z uwagą do planu Komisji	obszar planu		<b>Prezydent Miasta Krakowa częściowo nie uwzględnił wniesionej uwagi</b>	<b>Uwaga pozostaje częściowo nieuwzględniona przez Radę Miasta Krakowa</b>	<b>Uwaga uwzględniona częściowo</b>  Uwaga uwzględniona częściowo w zakresie zmniejszenia minimalnej szerokości działki budowlanej. Zmiana polegać będzie na doprecyzowaniu zapisu, który odnosić się będzie do

			Planowania Przestrzennego i Ochrony Środowiska RMK (większość działek nie spełnia tego warunku – są węższe).					nowo wydzielanych działek budowlanych. Wskaźnik szerokości działki zostanie ujednolicony na całym obszarze planu tj. określony jako minimalny zgodnie z przepisami odrębnymi.
2388.	<b>2514</b>	[...]*	<b>Żąda</b> dopuszczenia drugiej linii zabudowy, zgodnie z uwagą Komisji Planowania Przestrzennego i Ochrony Środowiska RMK	obszar planu		<b>Prezydent Miasta Krakowa nie uwzględnił wniesionej uwagi</b>	<b>Uwaga pozostaje nieuwzględniona przez Radę Miasta Krakowa</b>	<b>Uwaga nieuwzględniona</b>  W projekcie planu nie dopuszcza się trzeciego i dalszych rzędów zabudowy. Tym samym dopuszcza się lokalizację drugiego rzędu zabudowy. Jednak zgodnie z ustaleniami planu każda nowo wydzielana działka budowlana w pierwszym i drugim rzędzie zabudowy musi mieć zapewniony dostęp do drogi publicznej w rozumieniu przepisów szczególnych.
2389.	<b>2516</b>	[...]*	<b>Sprzeciw wobec:</b> znacznego poszerzenia ulic Heligundy i Walgierza Wdalego. Poprawę warunków ruchu proponują osiągnąć przez zmianę organizacji ruchu	obszar planu		<b>Prezydent Miasta Krakowa nie uwzględnił wniesionej uwagi</b>	<b>Uwaga pozostaje nieuwzględniona przez Radę Miasta Krakowa</b>	<b>Uwaga nieuwzględniona</b>  Zaprojektowany układ drogowy wynika z obowiązku zapewnienia działkom budowlanym dostępności do dróg publicznych, co szczegółowo określono w § 14 Rozporządzenia Ministra Infrastruktury z dnia 12 kwietnia 2002 r. w sprawie warunków technicznych, jakim powinny odpowiadać budynki i ich usytuowanie; art. 2 pkt. 12) i 14) ustawy o planowaniu i zagospodarowaniu przestrzennym z dnia 27 marca 2003 r. oraz art. 4 pkt. 3a) ustawy o gospodarce nieruchomościami z dnia 21 sierpnia 1997 r.  Obecnie na Osiedlu nie ma wystarczającej ilości dróg publicznych, a te które są - nie posiadają wymaganych parametrów. Projekt planu m.in. w zakresie projektowanego układu komunikacyjnego posiada niezbędne opinie i uzgodnienia.  Stanowisko Zarządu Infrastruktury Komunalnej i Transportu z dnia 7 lipca 2009 r. – pismo znak: ZIKiT/S/47152/09/IUO-UM-7/31483.
2390.	<b>2517</b>	[...]*	<b>Sprzeciw wobec</b> przeznaczeniu tak małej powierzchni obszaru Tynic-Osiedle na zabudowę jednorodziną i wnoszę o jej zwiększenia	obszar planu		<b>Prezydent Miasta Krakowa nie uwzględnił wniesionej uwagi</b>	<b>Uwaga pozostaje nieuwzględniona przez Radę Miasta Krakowa</b>	<b>Uwaga nieuwzględniona</b>  Możliwość przeznaczenia terenów pod zabudowę mieszkaniową zależne jest m.in. od Studium uwarunkowań i kierunków zagospodarowania przestrzennego miasta Krakowa jak również pozostałych uwarunkowań przestrzennych, prawnych oraz opinii i uzgodnień.  Projekt planu uwzględnia ustalenia Studium, które są wiążące dla organów gminy przy sporządzaniu planów miejscowych – art. 9 ust. 4 ustawy o planowaniu i zagospodarowaniu przestrzennym z dnia 27 marca 2003 r.
2391.	<b>2518</b>	[...]*	<b>Nie zgadza się na:</b> • przekształcenie ulic Bogucianka i Bolesława Śmiałego w drogi zbiorcze  <b>Proponuje:</b> • zaplanować chodniki i remont drogi zgodnie z przygotowanym już planem przygotowanym na zlecenie Rady Dzielnicy VIII	obszar planu		<b>Prezydent Miasta Krakowa nie uwzględnił wniesionej uwagi</b>	<b>Uwaga pozostaje nieuwzględniona przez Radę Miasta Krakowa</b>	<b>Uwaga nieuwzględniona</b>  Zaprojektowany układ drogowy wynika z obowiązku zapewnienia działkom budowlanym dostępności do dróg publicznych, co szczegółowo określono w § 14 Rozporządzenia Ministra Infrastruktury z dnia 12 kwietnia 2002 r. w sprawie warunków technicznych, jakim powinny odpowiadać budynki i ich usytuowanie; art. 2 pkt. 12) i 14) ustawy o planowaniu i zagospodarowaniu przestrzennym z dnia 27 marca 2003 r. oraz art. 4 pkt. 3a) ustawy o gospodarce nieruchomościami z dnia 21 sierpnia 1997 r.  Obecnie na Osiedlu nie ma wystarczającej ilości dróg publicznych, a te które są - nie posiadają wymaganych parametrów. Projekt planu m.in. w zakresie projektowanego układu komunikacyjnego posiada niezbędne opinie i uzgodnienia.  Stanowisko Zarządu Infrastruktury Komunalnej i Transportu z dnia 7 lipca 2009 r.



								– pismo znak: ZIKiT/S/47152/09/IUO-UM-7/31483.
2392.	<b>2519</b>	[...]*	<p><b>Nie zgadza się na:</b></p> <ul style="list-style-type: none"> <li>przekształcenie ulic Bogucianka i Bolesława Śmiałego w drogi zbiorcze</li> </ul> <p><b>Proponuje:</b></p> <ul style="list-style-type: none"> <li>zaplanować chodniki i remont drogi zgodnie z przygotowanym już planem przygotowanym na zlecenie Rady Dzielnicy VIII</li> </ul>	obszar planu		<b>Prezydent Miasta Krakowa nie uwzględnił wniesionej uwagi</b>	<b>Uwaga pozostaje nieuwzględniona przez Radę Miasta Krakowa</b>	<p><b>Uwaga nieuwzględniona</b></p> <p>Zaprojektowany układ drogowy wynika z obowiązku zapewnienia działkom budowlanym dostępności do dróg publicznych, co szczegółowo określono w § 14 Rozporządzenia Ministra Infrastruktury z dnia 12 kwietnia 2002 r. w sprawie warunków technicznych, jakim powinny odpowiadać budynki i ich usytuowanie; art. 2 pkt. 12) i 14) ustawy o planowaniu i zagospodarowaniu przestrzennym z dnia 27 marca 2003 r. oraz art. 4 pkt. 3a) ustawy o gospodarce nieruchomościami z dnia 21 sierpnia 1997 r.</p> <p>Obecnie na Osiedlu nie ma wystarczającej ilości dróg publicznych, a te które są - nie posiadają wymaganych parametrów. Projekt planu m.in. w zakresie projektowanego układu komunikacyjnego posiada niezbędne opinie i uzgodnienia.</p> <p>Stanowisko Zarządu Infrastruktury Komunalnej i Transportu z dnia 7 lipca 2009 r. – pismo znak: ZIKiT/S/47152/09/IUO-UM-7/31483.</p>
2393.	<b>2520</b>	[...]*	<b>Sprzeciw wobec</b> przeznaczeniu tak małej powierzchni obszaru Tynic-Osiedle na zabudowę jednorodziną i wnosząc o jej zwiększenia	obszar planu		<b>Prezydent Miasta Krakowa nie uwzględnił wniesionej uwagi</b>	<b>Uwaga pozostaje nieuwzględniona przez Radę Miasta Krakowa</b>	<p><b>Uwaga nieuwzględniona</b></p> <p>Możliwość przeznaczenia terenów pod zabudowę mieszkaniową zależne jest m.in. od Studium uwarunkowań i kierunków zagospodarowania przestrzennego miasta Krakowa jak również pozostałych uwarunkowań przestrzennych, prawnych oraz opinii i uzgodnień.</p> <p>Projekt planu uwzględnia ustalenia Studium, które są wiążące dla organów gminy przy sporządzaniu planów miejscowych – art. 9 ust. 4 ustawy o planowaniu i zagospodarowaniu przestrzennym z dnia 27 marca 2003 r.</p>
2394.	<b>2522</b>	[...]*	<b>Żąda</b> dopuszczenia drugiej linii zabudowy, zgodnie z uwagą Komisji Planowania Przestrzennego i Ochrony Środowiska RMK	obszar planu		<b>Prezydent Miasta Krakowa nie uwzględnił wniesionej uwagi</b>	<b>Uwaga pozostaje nieuwzględniona przez Radę Miasta Krakowa</b>	<p><b>Uwaga nieuwzględniona</b></p> <p>W projekcie planu nie dopuszcza się trzeciego i dalszych rzędów zabudowy. Tym samym dopuszcza się lokalizację drugiego rzędu zabudowy. Jednak zgodnie z ustaleniami planu każda nowo wydzielana działka budowlana w pierwszym i drugim rzędzie zabudowy musi mieć zapewniony dostęp do drogi publicznej w rozumieniu przepisów szczególnych.</p>
2395.	<b>2523</b>	[...]*	<b>Żąda</b> wykreślenia z planów ograniczenia możliwości zabudowy działek o szerokości mniejszej niż 16 m dla terenów MN1, MN2 oraz mniejszej niż 20 m dla terenów MN4 zgodnie z uwagą do planu Komisji Planowania Przestrzennego i Ochrony Środowiska RMK (większość działek nie spełnia tego warunku – są węższe).	obszar planu		<b>Prezydent Miasta Krakowa częściowo nie uwzględnił wniesionej uwagi</b>	<b>Uwaga pozostaje częściowo nieuwzględniona przez Radę Miasta Krakowa</b>	<p><b>Uwaga uwzględniona częściowo</b></p> <p>Uwaga uwzględniona częściowo w zakresie zmniejszenia minimalnej szerokości działki budowlanej. Zmiana polegać będzie na doprecyzowaniu zapisu, który odnosić się będzie do nowo wydzielanych działek budowlanych. Wskaźnik szerokości działki zostanie ujednoczony na całym obszarze planu tj. określony jako minimalny zgodnie z przepisami odrębnymi.</p>
2396.	<b>2524</b>	[...]*	<b>Sprzeciw wobec:</b> znacznego poszerzania ulic Heligundy i Walgierza Wdalego. Poprawę warunków ruchu proponuję osiągnąć przez zmianę organizacji ruchu	obszar planu		<b>Prezydent Miasta Krakowa nie uwzględnił wniesionej uwagi</b>	<b>Uwaga pozostaje nieuwzględniona przez Radę Miasta Krakowa</b>	<p><b>Uwaga nieuwzględniona</b></p> <p>Zaprojektowany układ drogowy wynika z obowiązku zapewnienia działkom budowlanym dostępności do dróg publicznych, co szczegółowo określono w § 14 Rozporządzenia Ministra Infrastruktury z dnia 12 kwietnia 2002 r. w sprawie warunków technicznych, jakim powinny odpowiadać budynki i ich usytuowanie; art. 2 pkt. 12) i 14) ustawy o planowaniu i zagospodarowaniu przestrzennym z dnia 27 marca 2003 r. oraz art. 4 pkt. 3a) ustawy o gospodarce nieruchomościami z dnia 21 sierpnia 1997 r.</p>

								Obecnie na Osiedlu nie ma wystarczającej ilości dróg publicznych, a te które są - nie posiadają wymaganych parametrów. Projekt planu m.in. w zakresie projektowanego układu komunikacyjnego posiada niezbędne opinie i uzgodnienia.  Stanowisko Zarządu Infrastruktury Komunalnej i Transportu z dnia 7 lipca 2009 r. – pismo znak: ZIKiT/S/47152/09/IUO-UM-7/31483.
2397.	<b>2525</b>	[...]*	<b>Nie zgadza się</b> z planowaniem ścieżki rowerowej Kraków – Budapeszt przez centrum osiedla, w zastępstwie można by ją zaplanować grzbietem wałów	Obszar planu		<b>Prezydent Miasta Krakowa nie uwzględnił wniesionej uwagi</b>	<b>Uwaga pozostaje nieuwzględniona przez Radę Miasta Krakowa</b>	<b>Uwaga nieuwzględniona</b>  Projekt planu uwzględnia uwarunkowania oraz wytyczne i wskazania instytucji i organów właściwych do opiniowania i uzgadniania projektu planu miejscowego zgodnie z ustawą o planowaniu i zagospodarowaniu przestrzennym z dnia 27 marca 2003 r.  Projekt planu uwzględnia dostępne materiały i opracowania oraz posiada opinie i uzgodnienia.
2398.	<b>2527</b>	[...]*	<b>Nie zgadza się na:</b> • przekształcenie ulic Bogucianka i Bolesława Śmiałego w drogi zbiorcze  <b>Proponuje:</b> • zaplanować chodniki i remont drogi zgodnie z przygotowanym już planem przygotowanym na zlecenie Rady Dzielnicy VIII	obszar planu		<b>Prezydent Miasta Krakowa nie uwzględnił wniesionej uwagi</b>	<b>Uwaga pozostaje nieuwzględniona przez Radę Miasta Krakowa</b>	<b>Uwaga nieuwzględniona</b>  Zaprojektowany układ drogowy wynika z obowiązku zapewnienia działkom budowlanym dostępności do dróg publicznych, co szczegółowo określono w § 14 Rozporządzenia Ministra Infrastruktury z dnia 12 kwietnia 2002 r. w sprawie warunków technicznych, jakim powinny odpowiadać budynki i ich usytuowanie; art. 2 pkt. 12) i 14) ustawy o planowaniu i zagospodarowaniu przestrzennym z dnia 27 marca 2003 r. oraz art. 4 pkt. 3a) ustawy o gospodarce nieruchomościami z dnia 21 sierpnia 1997 r.  Obecnie na Osiedlu nie ma wystarczającej ilości dróg publicznych, a te które są - nie posiadają wymaganych parametrów. Projekt planu m.in. w zakresie projektowanego układu komunikacyjnego posiada niezbędne opinie i uzgodnienia.  Stanowisko Zarządu Infrastruktury Komunalnej i Transportu z dnia 7 lipca 2009 r. – pismo znak: ZIKiT/S/47152/09/IUO-UM-7/31483.
2399.	<b>2528</b>	[...]*	<b>Sprzeciw wobec</b> przeznaczeniu tak małej powierzchni obszaru Tyniec-Osiedle na zabudowę jednorodzinną i wnoszę o jej zwiększenia	obszar planu		<b>Prezydent Miasta Krakowa nie uwzględnił wniesionej uwagi</b>	<b>Uwaga pozostaje nieuwzględniona przez Radę Miasta Krakowa</b>	<b>Uwaga nieuwzględniona</b>  Możliwość przeznaczenia terenów pod zabudowę mieszkaniową zależne jest m.in. od Studium uwarunkowań i kierunków zagospodarowania przestrzennego miasta Krakowa jak również pozostałych uwarunkowań przestrzennych, prawnych oraz opinii i uzgodnień.  Projekt planu uwzględnia ustalenia Studium, które są wiążące dla organów gminy przy sporządzaniu planów miejscowych – art. 9 ust. 4 ustawy o planowaniu i zagospodarowaniu przestrzennym z dnia 27 marca 2003 r.
2400.	<b>2530</b>	[...]*	<b>Żąda</b> dopuszczenia drugiej linii zabudowy, zgodnie z uwagą Komisji Planowania Przestrzennego i Ochrony Środowiska RMK	obszar planu		<b>Prezydent Miasta Krakowa nie uwzględnił wniesionej uwagi</b>	<b>Uwaga pozostaje nieuwzględniona przez Radę Miasta Krakowa</b>	<b>Uwaga nieuwzględniona</b>  W projekcie planu nie dopuszcza się trzeciego i dalszych rzędów zabudowy. Tym samym dopuszcza się lokalizację drugiego rzędu zabudowy. Jednak zgodnie z ustaleniami planu każda nowo wydzielana działka budowlana w pierwszym i drugim rzędzie zabudowy musi mieć zapewniony dostęp do drogi publicznej w rozumieniu przepisów szczególnych.
2401.	<b>2531</b>	[...]*	<b>Żąda</b> wykreślenia z planów ograniczenia możliwości zabudowy działek o szerokości mniejszej niż 16 m dla	obszar planu		<b>Prezydent Miasta Krakowa częściowo nie uwzględnił</b>	<b>Uwaga pozostaje częściowo nieuwzględniona</b>	<b>Uwaga uwzględniona częściowo</b>  Uwaga uwzględniona częściowo w zakresie zmniejszenia minimalnej szerokości

			terenów MN1, MN2 oraz mniejszej niż 20 m dla terenów MN4 zgodnie z uwagą do planu Komisji Planowania Przestrzennego i Ochrony Środowiska RMK (większość działek nie spełnia tego warunku – są węższe).			<b>wniesionej uwagi</b>	<b>przez Radę Miasta Krakowa</b>	działki budowlanej. Zmiana polegać będzie na doprecyzowaniu zapisu, który odnosić się będzie do nowo wydzielanych działek budowlanych. Wskaźnik szerokości działki zostanie ujednolicony na całym obszarze planu tj. określony jako minimalny zgodnie z przepisami odrębnymi.
2402.	<b>2532</b>	[...]*	<b>Sprzeciw wobec:</b> znacznego poszerzenia ulic Heligundy i Walgierza Wdalego. Poprawę warunków ruchu proponuję osiągnąć przez zmianę organizacji ruchu	obszar planu		<b>Prezydent Miasta Krakowa nie uwzględnił wniesionej uwagi</b>	<b>Uwaga pozostaje nieuwzględniona przez Radę Miasta Krakowa</b>	<b>Uwaga nieuwzględniona</b>  Zaprojektowany układ drogowy wynika z obowiązku zapewnienia działkom budowlanym dostępności do dróg publicznych, co szczegółowo określono w § 14 Rozporządzenia Ministra Infrastruktury z dnia 12 kwietnia 2002 r. w sprawie warunków technicznych, jakim powinny odpowiadać budynki i ich usytuowanie; art. 2 pkt. 12) i 14) ustawy o planowaniu i zagospodarowaniu przestrzennym z dnia 27 marca 2003 r. oraz art. 4 pkt. 3a) ustawy o gospodarce nieruchomościami z dnia 21 sierpnia 1997 r.  Obecnie na Osiedlu nie ma wystarczającej ilości dróg publicznych, a te które są - nie posiadają wymaganych parametrów. Projekt planu m.in. w zakresie projektowanego układu komunikacyjnego posiada niezbędne opinie i uzgodnienia.  Stanowisko Zarządu Infrastruktury Komunalnej i Transportu z dnia 7 lipca 2009 r. – pismo znak: ZIKiT/S/47152/09/IUO-UM-7/31483.
2403.	<b>2533</b>	[...]*	<b>Nie zgadza się</b> z planowaniem ścieżki rowerowej Kraków – Budapeszt przez centrum osiedla, w zastępstwie można by ją zaplanować grzbietem wałów	Obszar planu		<b>Prezydent Miasta Krakowa nie uwzględnił wniesionej uwagi</b>	<b>Uwaga pozostaje nieuwzględniona przez Radę Miasta Krakowa</b>	<b>Uwaga nieuwzględniona</b>  Projekt planu uwzględnia uwarunkowania oraz wytyczne i wskazania instytucji i organów właściwych do opiniowania i uzgadniania projektu planu miejscowego zgodnie z ustawą o planowaniu i zagospodarowaniu przestrzennym z dnia 27 marca 2003 r.  Projekt planu uwzględnia dostępne materiały i opracowania oraz posiada opinie i uzgodnienia.
2404.	<b>2535</b>	[...]*	<b>Nie zgadza się na:</b> • przekształcenie ulic Bogucianka i Bolesława Śmiałego w drogi zbiorcze  <b>Proponuje:</b> • zaplanować chodniki i remont drogi zgodnie z przygotowanym już planem przygotowanym na zlecenie Rady Dzielnicy VIII	obszar planu		<b>Prezydent Miasta Krakowa nie uwzględnił wniesionej uwagi</b>	<b>Uwaga pozostaje nieuwzględniona przez Radę Miasta Krakowa</b>	<b>Uwaga nieuwzględniona</b>  Zaprojektowany układ drogowy wynika z obowiązku zapewnienia działkom budowlanym dostępności do dróg publicznych, co szczegółowo określono w § 14 Rozporządzenia Ministra Infrastruktury z dnia 12 kwietnia 2002 r. w sprawie warunków technicznych, jakim powinny odpowiadać budynki i ich usytuowanie; art. 2 pkt. 12) i 14) ustawy o planowaniu i zagospodarowaniu przestrzennym z dnia 27 marca 2003 r. oraz art. 4 pkt. 3a) ustawy o gospodarce nieruchomościami z dnia 21 sierpnia 1997 r.  Obecnie na Osiedlu nie ma wystarczającej ilości dróg publicznych, a te które są - nie posiadają wymaganych parametrów. Projekt planu m.in. w zakresie projektowanego układu komunikacyjnego posiada niezbędne opinie i uzgodnienia.  Stanowisko Zarządu Infrastruktury Komunalnej i Transportu z dnia 7 lipca 2009 r. – pismo znak: ZIKiT/S/47152/09/IUO-UM-7/31483.
2405.	<b>2536</b>	[...]*	<b>Sprzeciw wobec</b> przeznaczeniu tak małej powierzchni obszaru Tyniec-Osiedle na zabudowę jednorodziną i wnosząc o jej zwiększenia	obszar planu		<b>Prezydent Miasta Krakowa nie uwzględnił wniesionej uwagi</b>	<b>Uwaga pozostaje nieuwzględniona przez Radę Miasta Krakowa</b>	<b>Uwaga nieuwzględniona</b>  Możliwość przeznaczenia terenów pod zabudowę mieszkaniową zależne jest m.in. od Studium uwarunkowań i kierunków zagospodarowania przestrzennego miasta Krakowa jak również pozostałych uwarunkowań przestrzennych, prawnych oraz

								opinii i uzgodnień. Projekt planu uwzględnia ustalenia Studium, które są wiążące dla organów gminy przy sporządzaniu planów miejscowych – art. 9 ust. 4 ustawy o planowaniu i zagospodarowaniu przestrzennym z dnia 27 marca 2003 r.
2406.	<b>2537</b>	[...]*	<b>Żąda</b> dopuszczenia drugiej linii zabudowy, zgodnie z uwagą Komisji Planowania Przestrzennego i Ochrony Środowiska RMK	obszar planu		<b>Prezydent Miasta Krakowa nie uwzględnił wniesionej uwagi</b>	<b>Uwaga pozostaje nieuwzględniona przez Radę Miasta Krakowa</b>	<b>Uwaga nieuwzględniona</b>  W projekcie planu nie dopuszcza się trzeciego i dalszych rzędów zabudowy. Tym samym dopuszcza się lokalizację drugiego rzędu zabudowy. Jednak zgodnie z ustaleniami planu każda nowo wydzielana działka budowlana w pierwszym i drugim rzędzie zabudowy musi mieć zapewniony dostęp do drogi publicznej w rozumieniu przepisów szczególnych.
2407.	<b>2539</b>	[...]*	<b>Żąda</b> wykreślenia z planów ograniczenia możliwości zabudowy działek o szerokości mniejszej niż 16 m dla terenów MN1, MN2 oraz mniejszej niż 20 m dla terenów MN4 zgodnie z uwagą do planu Komisji Planowania Przestrzennego i Ochrony Środowiska RMK (większość działek nie spełnia tego warunku – są węższe).	obszar planu		<b>Prezydent Miasta Krakowa częściowo nie uwzględnił wniesionej uwagi</b>	<b>Uwaga pozostaje częściowo nieuwzględniona przez Radę Miasta Krakowa</b>	<b>Uwaga uwzględniona częściowo</b>  Uwaga uwzględniona częściowo w zakresie zmniejszenia minimalnej szerokości działki budowlanej. Zmiana polegać będzie na doprecyzowaniu zapisu, który odnosić się będzie do nowo wydzielanych działek budowlanych. Wskaźnik szerokości działki zostanie ujednolicony na całym obszarze planu tj. określony jako minimalny zgodnie z przepisami odrębnymi.
2408.	<b>2540</b>	[...]*	<b>Sprzeciw wobec:</b> znacznego poszerzenia ulic Heligundy i Walgierza Wdalego. Poprawę warunków ruchu proponuję osiągnąć przez zmianę organizacji ruchu	obszar planu		<b>Prezydent Miasta Krakowa nie uwzględnił wniesionej uwagi</b>	<b>Uwaga pozostaje nieuwzględniona przez Radę Miasta Krakowa</b>	<b>Uwaga nieuwzględniona</b>  Zaprojektowany układ drogowy wynika z obowiązku zapewnienia działkom budowlanym dostępności do dróg publicznych, co szczegółowo określono w § 14 Rozporządzenia Ministra Infrastruktury z dnia 12 kwietnia 2002 r. w sprawie warunków technicznych, jakim powinny odpowiadać budynki i ich usytuowanie; art. 2 pkt. 12) i 14) ustawy o planowaniu i zagospodarowaniu przestrzennym z dnia 27 marca 2003 r. oraz art. 4 pkt. 3a) ustawy o gospodarce nieruchomościami z dnia 21 sierpnia 1997 r.  Obecnie na Osiedlu nie ma wystarczającej ilości dróg publicznych, a te które są - nie posiadają wymaganych parametrów. Projekt planu m.in. w zakresie projektowanego układu komunikacyjnego posiada niezbędne opinie i uzgodnienia.  Stanowisko Zarządu Infrastruktury Komunalnej i Transportu z dnia 7 lipca 2009 r. – pismo znak: ZIKiT/S/47152/09/IUO-UM-7/31483.
2409.	<b>2541</b>	[...]*	<b>Nie zgadza się</b> z planowaniem ścieżki rowerowej Kraków – Budapeszt przez centrum osiedla, w zastępstwie można by ją zaplanować grzbietem wałów	Obszar planu		<b>Prezydent Miasta Krakowa nie uwzględnił wniesionej uwagi</b>	<b>Uwaga pozostaje nieuwzględniona przez Radę Miasta Krakowa</b>	<b>Uwaga nieuwzględniona</b>  Projekt planu uwzględnia uwarunkowania oraz wytyczne i wskazania instytucji i organów właściwych do opiniowania i uzgadniania projektu planu miejscowego zgodnie z ustawą o planowaniu i zagospodarowaniu przestrzennym z dnia 27 marca 2003 r.  Projekt planu uwzględnia dostępne materiały i opracowania oraz posiada opinie i uzgodnienia.
2410.	<b>2543</b>	[...]*	<b>Popiera</b> budowę planowanej drogi na parking przy ul. Promowej okrążającej od północy centrum osiedla  <b>Sprzeciw:</b> utworzeniu drogi tranzytowej z ul. Bogucianka i Bolesława Śmiałego.	Obszar planu		<b>Prezydent Miasta Krakowa nie uwzględnił wniesionej uwagi</b>	<b>Uwaga pozostaje nieuwzględniona przez Radę Miasta Krakowa</b>	<b>Uwaga nieuwzględniona</b>  Zaprojektowany układ drogowy wynika z obowiązku zapewnienia działkom budowlanym dostępności do dróg publicznych, co szczegółowo określono w § 14 Rozporządzenia Ministra Infrastruktury z dnia 12 kwietnia 2002 r. w sprawie warunków technicznych, jakim powinny odpowiadać budynki i ich usytuowanie; art. 2 pkt. 12) i 14) ustawy o planowaniu i zagospodarowaniu przestrzennym z dnia

							27 marca 2003 r. oraz art. 4 pkt. 3a) ustawy o gospodarce nieruchomościami z dnia 21 sierpnia 1997 r.  Obecnie na Osiedlu nie ma wystarczającej ilości dróg publicznych, a te które są - nie posiadają wymaganych parametrów. Projekt planu m.in. w zakresie projektowanego układu komunikacyjnego posiada niezbędne opinie i uzgodnienia.  Stanowisko Zarządu Infrastruktury Komunalnej i Transportu z dnia 7 lipca 2009 r. – pismo znak: ZIKiT/S/47152/09/IUO-UM-7/31483.
2411.	<b>2544</b>	[...]*	<b>Nie zgadza się na</b> planowane wyburzenie budynku dawnego przedszkola, który ma być przeznaczony po adaptacji na ośrodek zdrowia.	obszar planu		<b>Prezydent Miasta Krakowa nie uwzględnił wniesionej uwagi</b>	<b>Uwaga pozostaje nieuwzględniona przez Radę Miasta Krakowa</b>  <b>Uwaga nieuwzględniona</b>  Zaprojektowana droga dojazdowa KDD umożliwi lepsze skomunikowanie terenów mieszkaniowych położonych w rejonie ul. Heligundy oraz Walgierza Wdalego. Dla realizacji usług publicznych przeznaczono tereny w rejonie ul. Dziewiarzy. Ośrodek zdrowia mógłby powstać wg planu w obrębie terenów zabudowy usługowej – usługi publiczne (UP1) – w § 20 ust. 1 pkt. 1/ lit. b/ wskazano jako przeznaczenie podstawowe m.in. obiekty zdrowia.
2412.	<b>2546</b>	[...]*				<b>Prezydent Miasta Krakowa nie uwzględnił wniesionej uwagi</b>	<b>Uwaga pozostaje nieuwzględniona przez Radę Miasta Krakowa</b>  <b>Uwaga nieuwzględniona</b>  Nie było składanych wniosków do projektu planu o poszerzenie cmentarza.
2413.	<b>2547</b>	[...]*	<b>Popiera</b> budowę planowanej drogi na parking przy ul. Promowej okrążającej od północy wzgórze Winnica. <b>Proponuje</b> aby początek tej drogi był wspólny z zaplanowanym dojazdem do oczyszczalni ścieków.	Obszar planu		<b>Prezydent Miasta Krakowa nie uwzględnił wniesionej uwagi</b>	<b>Uwaga pozostaje nieuwzględniona przez Radę Miasta Krakowa</b>  <b>Uwaga nieuwzględniona</b>  Zaprojektowany układ drogowy wynika z obowiązku zapewnienia działkom budowlanym dostępności do dróg publicznych, co szczegółowo określono w § 14 Rozporządzenia Ministra Infrastruktury z dnia 12 kwietnia 2002 r. w sprawie warunków technicznych, jakim powinny odpowiadać budynki i ich usytuowanie; art. 2 pkt. 12) i 14) ustawy o planowaniu i zagospodarowaniu przestrzennym z dnia 27 marca 2003 r. oraz art. 4 pkt. 3a) ustawy o gospodarce nieruchomościami z dnia 21 sierpnia 1997 r.  Obecnie na Osiedlu nie ma wystarczającej ilości dróg publicznych, a te które są - nie posiadają wymaganych parametrów. Projekt planu m.in. w zakresie projektowanego układu komunikacyjnego posiada niezbędne opinie i uzgodnienia.  Stanowisko Zarządu Infrastruktury Komunalnej i Transportu z dnia 7 lipca 2009 r. – pismo znak: ZIKiT/S/47152/09/IUO-UM-7/31483.
2414.	<b>2548</b>	[...]*	<b>Żąda</b> dopuszczenia drugiej linii zabudowy, zgodnie z uwagą Komisji Planowania Przestrzennego i Ochrony Środowiska RMK	obszar planu		<b>Prezydent Miasta Krakowa nie uwzględnił wniesionej uwagi</b>	<b>Uwaga pozostaje nieuwzględniona przez Radę Miasta Krakowa</b>  <b>Uwaga nieuwzględniona</b>  W projekcie planu nie dopuszcza się trzeciego i dalszych rzędów zabudowy. Tym samym dopuszcza się lokalizację drugiego rzędu zabudowy. Jednak zgodnie z ustaleniami planu każda nowo wydzielana działka budowlana w pierwszym i drugim rzędzie zabudowy musi mieć zapewniony dostęp do drogi publicznej w rozumieniu przepisów szczególnych.
2415.	<b>2549</b>	[...]*	<b>Żąda</b> wykreślenia z planów ograniczenia możliwości zabudowy działek o szerokości mniejszej niż 16 m dla terenów MN1, MN2 oraz mniejszej niż 20 m dla terenów MN4 zgodnie z uwagą do planu Komisji Planowania Przestrzennego i Ochrony Środowiska RMK (większość działek nie spełnia tego warunku – są węższe).	obszar planu		<b>Prezydent Miasta Krakowa częściowo nie uwzględnił wniesionej uwagi</b>	<b>Uwaga pozostaje częściowo nieuwzględniona przez Radę Miasta Krakowa</b>  <b>Uwaga uwzględniona częściowo</b>  Uwaga uwzględniona częściowo w zakresie zmniejszenia minimalnej szerokości działki budowlanej. Zmiana polegać będzie na doprecyzowaniu zapisu, który odnosić się będzie do nowo wydzielanych działek budowlanych. Wskaźnik szerokości działki zostanie ujednolicony na całym obszarze planu tj. określony jako minimalny zgodnie z przepisami odrębnymi.

2416.	<b>2550</b>	[...]*	<b>Sprzeciw wobec:</b> znacznego poszerzenia ulic Heligundy i Walgierza Wdalego. Poprawę warunków ruchu proponuję osiągnąć przez zmianę organizacji ruchu	obszar planu		<b>Prezydent Miasta Krakowa nie uwzględnił wniesionej uwagi</b>	<b>Uwaga pozostaje nieuwzględniona przez Radę Miasta Krakowa</b>	<b>Uwaga nieuwzględniona</b> Zaprojektowany układ drogowy wynika z obowiązku zapewnienia działkom budowlanym dostępności do dróg publicznych, co szczegółowo określono w § 14 Rozporządzenia Ministra Infrastruktury z dnia 12 kwietnia 2002 r. w sprawie warunków technicznych, jakim powinny odpowiadać budynki i ich usytuowanie; art. 2 pkt. 12) i 14) ustawy o planowaniu i zagospodarowaniu przestrzennym z dnia 27 marca 2003 r. oraz art. 4 pkt. 3a) ustawy o gospodarce nieruchomościami z dnia 21 sierpnia 1997 r.  Obecnie na Osiedlu nie ma wystarczającej ilości dróg publicznych, a te które są - nie posiadają wymaganych parametrów. Projekt planu m.in. w zakresie projektowanego układu komunikacyjnego posiada niezbędne opinie i uzgodnienia.  Stanowisko Zarządu Infrastruktury Komunalnej i Transportu z dnia 7 lipca 2009 r. – pismo znak: ZIKiT/S/47152/09/IUO-UM-7/31483.
2417.	<b>2551</b>	[...]*	<b>Nie zgadza się na:</b> • przekształcenie ulic Bogucianka i Bolesława Śmiałego w drogi zbiorcze  <b>Proponuje:</b> • zaplanować chodniki i remont drogi zgodnie z przygotowanym już planem przygotowanym na zlecenie Rady Dzielnicy VIII	obszar planu		<b>Prezydent Miasta Krakowa nie uwzględnił wniesionej uwagi</b>	<b>Uwaga pozostaje nieuwzględniona przez Radę Miasta Krakowa</b>	<b>Uwaga nieuwzględniona</b> Zaprojektowany układ drogowy wynika z obowiązku zapewnienia działkom budowlanym dostępności do dróg publicznych, co szczegółowo określono w § 14 Rozporządzenia Ministra Infrastruktury z dnia 12 kwietnia 2002 r. w sprawie warunków technicznych, jakim powinny odpowiadać budynki i ich usytuowanie; art. 2 pkt. 12) i 14) ustawy o planowaniu i zagospodarowaniu przestrzennym z dnia 27 marca 2003 r. oraz art. 4 pkt. 3a) ustawy o gospodarce nieruchomościami z dnia 21 sierpnia 1997 r.  Obecnie na Osiedlu nie ma wystarczającej ilości dróg publicznych, a te które są - nie posiadają wymaganych parametrów. Projekt planu m.in. w zakresie projektowanego układu komunikacyjnego posiada niezbędne opinie i uzgodnienia.  Stanowisko Zarządu Infrastruktury Komunalnej i Transportu z dnia 7 lipca 2009 r. – pismo znak: ZIKiT/S/47152/09/IUO-UM-7/31483.
2418.	<b>2552</b>	[...]*	<b>Nie zgadza się z planowaniem</b> ścieżki rowerowej Kraków – Budapeszt przez centrum osiedla, w zastępstwie można by ją zaplanować grzbietem wałów	Obszar planu		<b>Prezydent Miasta Krakowa nie uwzględnił wniesionej uwagi</b>	<b>Uwaga pozostaje nieuwzględniona przez Radę Miasta Krakowa</b>	<b>Uwaga nieuwzględniona</b> Projekt planu uwzględnia uwarunkowania oraz wytyczne i wskazania instytucji i organów właściwych do opiniowania i uzgadniania projektu planu miejscowego zgodnie z ustawą o planowaniu i zagospodarowaniu przestrzennym z dnia 27 marca 2003 r.  Projekt planu uwzględnia dostępne materiały i opracowania oraz posiada opinie i uzgodnienia.
2419.	<b>2553</b>	[...]*	Odwoluję się od p.z.p. dla terenu Tynec-Osiedle, gdyż jest złą koncepcja projektowanej ul. Dziewiarzy oraz ul. Bolesława Śmiałego	obszar planu		<b>Prezydent Miasta Krakowa nie uwzględnił wniesionej uwagi</b>	<b>Uwaga pozostaje nieuwzględniona przez Radę Miasta Krakowa</b>	<b>Uwaga nieuwzględniona</b> Zaprojektowany układ drogowy wynika z obowiązku zapewnienia działkom budowlanym dostępności do dróg publicznych, co szczegółowo określono w § 14 Rozporządzenia Ministra Infrastruktury z dnia 12 kwietnia 2002 r. w sprawie warunków technicznych, jakim powinny odpowiadać budynki i ich usytuowanie; art. 2 pkt. 12) i 14) ustawy o planowaniu i zagospodarowaniu przestrzennym z dnia 27 marca 2003 r. oraz art. 4 pkt. 3a) ustawy o gospodarce nieruchomościami z dnia 21 sierpnia 1997 r.  Obecnie na Osiedlu nie ma wystarczającej ilości dróg publicznych, a te które są - nie posiadają wymaganych parametrów.

								Projekt planu m.in. w zakresie projektowanego układu komunikacyjnego posiada niezbędne opinie i uzgodnienia.  Stanowisko Zarządu Infrastruktury Komunalnej i Transportu z dnia 7 lipca 2009 r. – pismo znak: ZIKiT/S/47152/09/IUO-UM-7/31483.
2420.	<b>2554</b>	[...]*	Odwoluję się od p.z.p. dla terenu Tyniec-Osiedle, gdyż jest złą koncepcja projektowanej ul. Dziewiarzy oraz ul. Bolesława Śmiałego	obszar planu		<b>Prezydent Miasta Krakowa nie uwzględnił wniesionej uwagi</b>	<b>Uwaga pozostaje nieuwzględniona przez Radę Miasta Krakowa</b>	<b>Uwaga nieuwzględniona</b>  Zaprojektowany układ drogowy wynika z obowiązku zapewnienia działkom budowlanym dostępności do dróg publicznych, co szczegółowo określono w § 14 Rozporządzenia Ministra Infrastruktury z dnia 12 kwietnia 2002 r. w sprawie warunków technicznych, jakim powinny odpowiadać budynki i ich usytuowanie; art. 2 pkt. 12) i 14) ustawy o planowaniu i zagospodarowaniu przestrzennym z dnia 27 marca 2003 r. oraz art. 4 pkt. 3a) ustawy o gospodarce nieruchomościami z dnia 21 sierpnia 1997 r.  Obecnie na Osiedlu nie ma wystarczającej ilości dróg publicznych, a te które są - nie posiadają wymaganych parametrów. Projekt planu m.in. w zakresie projektowanego układu komunikacyjnego posiada niezbędne opinie i uzgodnienia.  Stanowisko Zarządu Infrastruktury Komunalnej i Transportu z dnia 7 lipca 2009 r. – pismo znak: ZIKiT/S/47152/09/IUO-UM-7/31483.
2421.	<b>2555</b>	[...]*	Odwoluję się od p.z.p. dla terenu Tyniec-Osiedle, gdyż jest złą koncepcja projektowanej ul. Dziewiarzy oraz ul. Bolesława Śmiałego	obszar planu		<b>Prezydent Miasta Krakowa nie uwzględnił wniesionej uwagi</b>	<b>Uwaga pozostaje nieuwzględniona przez Radę Miasta Krakowa</b>	<b>Uwaga nieuwzględniona</b>  Zaprojektowany układ drogowy wynika z obowiązku zapewnienia działkom budowlanym dostępności do dróg publicznych, co szczegółowo określono w § 14 Rozporządzenia Ministra Infrastruktury z dnia 12 kwietnia 2002 r. w sprawie warunków technicznych, jakim powinny odpowiadać budynki i ich usytuowanie; art. 2 pkt. 12) i 14) ustawy o planowaniu i zagospodarowaniu przestrzennym z dnia 27 marca 2003 r. oraz art. 4 pkt. 3a) ustawy o gospodarce nieruchomościami z dnia 21 sierpnia 1997 r.  Obecnie na Osiedlu nie ma wystarczającej ilości dróg publicznych, a te które są - nie posiadają wymaganych parametrów. Projekt planu m.in. w zakresie projektowanego układu komunikacyjnego posiada niezbędne opinie i uzgodnienia.  Stanowisko Zarządu Infrastruktury Komunalnej i Transportu z dnia 7 lipca 2009 r. – pismo znak: ZIKiT/S/47152/09/IUO-UM-7/31483.
2422.	<b>2556</b>	[...]*	Odwoluję się od p.z.p. dla terenu Tyniec-Osiedle, gdyż jest złą koncepcja projektowanej ul. Dziewiarzy oraz ul. Bolesława Śmiałego	obszar planu		<b>Prezydent Miasta Krakowa nie uwzględnił wniesionej uwagi</b>	<b>Uwaga pozostaje nieuwzględniona przez Radę Miasta Krakowa</b>	<b>Uwaga nieuwzględniona</b>  Zaprojektowany układ drogowy wynika z obowiązku zapewnienia działkom budowlanym dostępności do dróg publicznych, co szczegółowo określono w § 14 Rozporządzenia Ministra Infrastruktury z dnia 12 kwietnia 2002 r. w sprawie warunków technicznych, jakim powinny odpowiadać budynki i ich usytuowanie; art. 2 pkt. 12) i 14) ustawy o planowaniu i zagospodarowaniu przestrzennym z dnia 27 marca 2003 r. oraz art. 4 pkt. 3a) ustawy o gospodarce nieruchomościami z dnia 21 sierpnia 1997 r.  Obecnie na Osiedlu nie ma wystarczającej ilości dróg publicznych, a te które są - nie posiadają wymaganych parametrów. Projekt planu m.in. w zakresie projektowanego układu komunikacyjnego posiada niezbędne opinie i uzgodnienia.  Stanowisko Zarządu Infrastruktury Komunalnej i Transportu z dnia 7 lipca 2009 r. – pismo znak: ZIKiT/S/47152/09/IUO-UM-7/31483.

2423.	<b>2557</b>	[...]*	Odwoluję się od p.z.p. dla terenu Tyniec-Osiedle, gdyż jest złą koncepcja projektowanej ul. Dziewiarzy oraz ul. Bolesława Śmiałego	obszar planu		<b>Prezydent Miasta Krakowa nie uwzględnił wniesionej uwagi</b>	<b>Uwaga pozostaje nieuwzględniona przez Radę Miasta Krakowa</b>	<b>Uwaga nieuwzględniona</b> Zaprojektowany układ drogowy wynika z obowiązku zapewnienia działkom budowlanym dostępności do dróg publicznych, co szczegółowo określono w § 14 Rozporządzenia Ministra Infrastruktury z dnia 12 kwietnia 2002 r. w sprawie warunków technicznych, jakim powinny odpowiadać budynki i ich usytuowanie; art. 2 pkt. 12) i 14) ustawy o planowaniu i zagospodarowaniu przestrzennym z dnia 27 marca 2003 r. oraz art. 4 pkt. 3a) ustawy o gospodarce nieruchomościami z dnia 21 sierpnia 1997 r.  Obecnie na Osiedlu nie ma wystarczającej ilości dróg publicznych, a te które są - nie posiadają wymaganych parametrów. Projekt planu m.in. w zakresie projektowanego układu komunikacyjnego posiada niezbędne opinie i uzgodnienia.  Stanowisko Zarządu Infrastruktury Komunalnej i Transportu z dnia 7 lipca 2009 r. – pismo znak: ZIKiT/S/47152/09/IUO-UM-7/31483.
2424.	<b>2558</b>	[...]*	Odwoluję się od p.z.p. dla terenu Tyniec-Osiedle, gdyż jest złą koncepcja projektowanej ul. Dziewiarzy oraz ul. Bolesława Śmiałego	obszar planu		<b>Prezydent Miasta Krakowa nie uwzględnił wniesionej uwagi</b>	<b>Uwaga pozostaje nieuwzględniona przez Radę Miasta Krakowa</b>	<b>Uwaga nieuwzględniona</b> Zaprojektowany układ drogowy wynika z obowiązku zapewnienia działkom budowlanym dostępności do dróg publicznych, co szczegółowo określono w § 14 Rozporządzenia Ministra Infrastruktury z dnia 12 kwietnia 2002 r. w sprawie warunków technicznych, jakim powinny odpowiadać budynki i ich usytuowanie; art. 2 pkt. 12) i 14) ustawy o planowaniu i zagospodarowaniu przestrzennym z dnia 27 marca 2003 r. oraz art. 4 pkt. 3a) ustawy o gospodarce nieruchomościami z dnia 21 sierpnia 1997 r.  Obecnie na Osiedlu nie ma wystarczającej ilości dróg publicznych, a te które są - nie posiadają wymaganych parametrów. Projekt planu m.in. w zakresie projektowanego układu komunikacyjnego posiada niezbędne opinie i uzgodnienia.  Stanowisko Zarządu Infrastruktury Komunalnej i Transportu z dnia 7 lipca 2009 r. – pismo znak: ZIKiT/S/47152/09/IUO-UM-7/31483.
2425.	<b>2559</b>	[...]*	Odwoluję się od p.z.p. dla terenu Tyniec-Osiedle, gdyż jest złą koncepcja projektowanej ul. Dziewiarzy oraz ul. Bolesława Śmiałego	obszar planu		<b>Prezydent Miasta Krakowa nie uwzględnił wniesionej uwagi</b>	<b>Uwaga pozostaje nieuwzględniona przez Radę Miasta Krakowa</b>	<b>Uwaga nieuwzględniona</b> Zaprojektowany układ drogowy wynika z obowiązku zapewnienia działkom budowlanym dostępności do dróg publicznych, co szczegółowo określono w § 14 Rozporządzenia Ministra Infrastruktury z dnia 12 kwietnia 2002 r. w sprawie warunków technicznych, jakim powinny odpowiadać budynki i ich usytuowanie; art. 2 pkt. 12) i 14) ustawy o planowaniu i zagospodarowaniu przestrzennym z dnia 27 marca 2003 r. oraz art. 4 pkt. 3a) ustawy o gospodarce nieruchomościami z dnia 21 sierpnia 1997 r.  Obecnie na Osiedlu nie ma wystarczającej ilości dróg publicznych, a te które są - nie posiadają wymaganych parametrów. Projekt planu m.in. w zakresie projektowanego układu komunikacyjnego posiada niezbędne opinie i uzgodnienia.  Stanowisko Zarządu Infrastruktury Komunalnej i Transportu z dnia 7 lipca 2009 r. – pismo znak: ZIKiT/S/47152/09/IUO-UM-7/31483.
2426.	<b>2560</b>	[...]*	Odwoluję się od p.z.p. dla terenu Tyniec-Osiedle, gdyż jest złą koncepcja projektowanej ul. Dziewiarzy oraz ul. Bolesława Śmiałego	obszar planu		<b>Prezydent Miasta Krakowa nie uwzględnił wniesionej uwagi</b>	<b>Uwaga pozostaje nieuwzględniona przez Radę Miasta Krakowa</b>	<b>Uwaga nieuwzględniona</b> Zaprojektowany układ drogowy wynika z obowiązku zapewnienia działkom budowlanym dostępności do dróg publicznych, co szczegółowo określono w § 14 Rozporządzenia Ministra Infrastruktury z dnia 12 kwietnia 2002 r. w sprawie warunków technicznych, jakim powinny odpowiadać budynki i ich usytuowanie;



								art. 2 pkt. 12) i 14) ustawy o planowaniu i zagospodarowaniu przestrzennym z dnia 27 marca 2003 r. oraz art. 4 pkt. 3a) ustawy o gospodarce nieruchomościami z dnia 21 sierpnia 1997 r.  Obecnie na Osiedlu nie ma wystarczającej ilości dróg publicznych, a te które są - nie posiadają wymaganych parametrów. Projekt planu m.in. w zakresie projektowanego układu komunikacyjnego posiada niezbędne opinie i uzgodnienia.  Stanowisko Zarządu Infrastruktury Komunalnej i Transportu z dnia 7 lipca 2009 r. – pismo znak: ZIKiT/S/47152/09/IUO-UM-7/31483.
2427.	<b>2561</b>	[...]*	Odwoluję się od p.z.p. dla terenu Tynec-Osiedle, gdyż jest złą koncepcja projektowanej ul. Dziewiarzy oraz ul. Bolesława Śmiałego	obszar planu		<b>Prezydent Miasta Krakowa nie uwzględnił wniesionej uwagi</b>	<b>Uwaga pozostaje nieuwzględniona przez Radę Miasta Krakowa</b>	<b>Uwaga nieuwzględniona</b>  Zaprojektowany układ drogowy wynika z obowiązku zapewnienia działkom budowlanym dostępności do dróg publicznych, co szczegółowo określono w § 14 Rozporządzenia Ministra Infrastruktury z dnia 12 kwietnia 2002 r. w sprawie warunków technicznych, jakim powinny odpowiadać budynki i ich usytuowanie; art. 2 pkt. 12) i 14) ustawy o planowaniu i zagospodarowaniu przestrzennym z dnia 27 marca 2003 r. oraz art. 4 pkt. 3a) ustawy o gospodarce nieruchomościami z dnia 21 sierpnia 1997 r.  Obecnie na Osiedlu nie ma wystarczającej ilości dróg publicznych, a te które są - nie posiadają wymaganych parametrów. Projekt planu m.in. w zakresie projektowanego układu komunikacyjnego posiada niezbędne opinie i uzgodnienia.  Stanowisko Zarządu Infrastruktury Komunalnej i Transportu z dnia 7 lipca 2009 r. – pismo znak: ZIKiT/S/47152/09/IUO-UM-7/31483.
2428.	<b>2562</b>	[...]*	Odwoluję się od p.z.p. dla terenu Tynec-Osiedle, gdyż jest złą koncepcja projektowanej ul. Dziewiarzy oraz ul. Bolesława Śmiałego	obszar planu		<b>Prezydent Miasta Krakowa nie uwzględnił wniesionej uwagi</b>	<b>Uwaga pozostaje nieuwzględniona przez Radę Miasta Krakowa</b>	<b>Uwaga nieuwzględniona</b>  Zaprojektowany układ drogowy wynika z obowiązku zapewnienia działkom budowlanym dostępności do dróg publicznych, co szczegółowo określono w § 14 Rozporządzenia Ministra Infrastruktury z dnia 12 kwietnia 2002 r. w sprawie warunków technicznych, jakim powinny odpowiadać budynki i ich usytuowanie; art. 2 pkt. 12) i 14) ustawy o planowaniu i zagospodarowaniu przestrzennym z dnia 27 marca 2003 r. oraz art. 4 pkt. 3a) ustawy o gospodarce nieruchomościami z dnia 21 sierpnia 1997 r.  Obecnie na Osiedlu nie ma wystarczającej ilości dróg publicznych, a te które są - nie posiadają wymaganych parametrów. Projekt planu m.in. w zakresie projektowanego układu komunikacyjnego posiada niezbędne opinie i uzgodnienia.  Stanowisko Zarządu Infrastruktury Komunalnej i Transportu z dnia 7 lipca 2009 r. – pismo znak: ZIKiT/S/47152/09/IUO-UM-7/31483.
2429.	<b>2563</b>	[...]*	<b>Wnosi o</b> umieszczenie w p.z.p możliwości zabudowy w drugiej linii	328 obręb 73	<b>MN1 R2 KDL KDD</b>	<b>Prezydent Miasta Krakowa częściowo nie uwzględnił wniesionej uwagi</b>	<b>Uwaga pozostaje częściowo nieuwzględniona przez Radę Miasta Krakowa</b>	<b>Uwaga uwzględniona częściowo</b> w zakresie zgodności ze Studium oraz ograniczeniami związanymi z projektowanym przebiegiem drogi KDD.
2430.	<b>2564</b>	[...]*	<b>Sprzeciw</b> wobec tak znacznego poszerzenia ulic Bogucianka, Benedyktynskiej i B. Śmiałego	obszar planu		<b>Prezydent Miasta Krakowa nie uwzględnił wniesionej uwagi</b>	<b>Uwaga pozostaje nieuwzględniona przez Radę Miasta Krakowa</b>	<b>Uwaga nieuwzględniona</b>  Zaprojektowany układ drogowy wynika z obowiązku zapewnienia działkom budowlanym dostępności do dróg publicznych, co szczegółowo określono w § 14

								<p>Rozporządzenia Ministra Infrastruktury z dnia 12 kwietnia 2002 r. w sprawie warunków technicznych, jakim powinny odpowiadać budynki i ich usytuowanie; art. 2 pkt. 12) i 14) ustawy o planowaniu i zagospodarowaniu przestrzennym z dnia 27 marca 2003 r. oraz art. 4 pkt. 3a) ustawy o gospodarce nieruchomościami z dnia 21 sierpnia 1997 r.</p> <p>Obecnie na Osiedlu nie ma wystarczającej ilości dróg publicznych, a te które są - nie posiadają wymaganych parametrów. Projekt planu m.in. w zakresie projektowanego układu komunikacyjnego posiada niezbędne opinie i uzgodnienia.</p> <p>Stanowisko Zarządu Infrastruktury Komunalnej i Transportu z dnia 7 lipca 2009 r. – pismo znak: ZIKiT/S/47152/09/IUO-UM-7/31483.</p>
2431.	<b>2565</b>	[...]*	Wnosi o możliwość zabudowy w drugiej linii	328 obręb 73	<b>MN1 R2 KDL KDD</b>	<b>Prezydent Miasta Krakowa częściowo nie uwzględnił wniesionej uwagi</b>	<b>Uwaga pozostaje częściowo nieuwzględniona przez Radę Miasta Krakowa</b>	<b>Uwaga uwzględniona częściowo</b> w zakresie zgodności ze Studium oraz ograniczeniami związanymi z projektowanym przebiegiem drogi KDD.
2432.	<b>2566</b>	[...]*	<p><b>Nie zgadza się na:</b></p> <ul style="list-style-type: none"> <li>przekształcenie ulic Bogucianka i Bolesława Śmiałego w drogi zbiorcze</li> </ul> <p><b>Proponuje:</b></p> <ul style="list-style-type: none"> <li>zaplanować chodniki i remont drogi zgodnie z przygotowanym już planem przygotowanym na zlecenie Rady Dzielnicy VIII</li> </ul>	obszar planu		<b>Prezydent Miasta Krakowa nie uwzględnił wniesionej uwagi</b>	<b>Uwaga pozostaje nieuwzględniona przez Radę Miasta Krakowa</b>	<p><b>Uwaga nieuwzględniona</b></p> <p>Zaprojektowany układ drogowy wynika z obowiązku zapewnienia działkom budowlanym dostępności do dróg publicznych, co szczegółowo określono w § 14 Rozporządzenia Ministra Infrastruktury z dnia 12 kwietnia 2002 r. w sprawie warunków technicznych, jakim powinny odpowiadać budynki i ich usytuowanie; art. 2 pkt. 12) i 14) ustawy o planowaniu i zagospodarowaniu przestrzennym z dnia 27 marca 2003 r. oraz art. 4 pkt. 3a) ustawy o gospodarce nieruchomościami z dnia 21 sierpnia 1997 r.</p> <p>Obecnie na Osiedlu nie ma wystarczającej ilości dróg publicznych, a te które są - nie posiadają wymaganych parametrów. Projekt planu m.in. w zakresie projektowanego układu komunikacyjnego posiada niezbędne opinie i uzgodnienia.</p> <p>Stanowisko Zarządu Infrastruktury Komunalnej i Transportu z dnia 7 lipca 2009 r. – pismo znak: ZIKiT/S/47152/09/IUO-UM-7/31483.</p>
2433.	<b>2567</b>	[...]*	<ul style="list-style-type: none"> <li>Domaga się uaktualnienia map na których został przedstawiony Plan Zagospodarowania i uwzględniania w planie uwarunkowań własnościowych.</li> <li>W przedłożonym planie nie są naniesione na mapy istniejące budynki, stąd projektowane drogi są na terenach gdzie aktualnie stoją domy. Prowadzi się nowe drogi do działek które dysponują już dostępem do istniejących dróg.</li> <li>W przedłożonym planie nie są naniesione istniejące drogi: ul. Stępice droga zaprojektowana bez końcowego odcinka.</li> </ul>	obszar planu		<b>Prezydent Miasta Krakowa nie uwzględnił wniesionej uwagi</b>	<b>Uwaga pozostaje nieuwzględniona przez Radę Miasta Krakowa</b>	<p><b>Uwaga nieuwzględniona</b></p> <p>Projekt planu wskazuje docelowy układ komunikacyjny. Autor uwagi nie wskazuje przykładów poprowadzenia dróg w miejscach istniejących budynków. Projekt planu sporządzany jest w oparciu o dostępne podkłady mapowe.</p>
2434.	<b>2568</b>	[...]*	Nie zgadza się na planowane wyburzenie budynku dawnego przedszkola, który ma być przeznaczony po adaptacji na ośrodek zdrowia i plac zabaw dla dzieci z Przedszkola nr 133.	obszar planu		<b>Prezydent Miasta Krakowa nie uwzględnił wniesionej uwagi</b>	<b>Uwaga pozostaje nieuwzględniona przez Radę Miasta Krakowa</b>	<p><b>Uwaga nieuwzględniona</b></p> <p>Zaprojektowana droga dojazdowa KDD umożliwi lepsze skomunikowanie terenów mieszkaniowych położonych w rejonie ul. Heligundy oraz Wałgierza Wdalego. Dla realizacji usług publicznych przeznaczono tereny w rejonie ul. Dziewiarzy. Ośrodek zdrowia mógłby powstać wg planu w obrębie terenów zabudowy</p>

								usługowej – usługi publiczne (UP1) – w § 20 ust. 1 pkt. 1/ lit. b/ wskazano jako przeznaczenie podstawowe m.in. obiekty zdrowia.
2435.	<b>2569</b>	[...]*	<b>Żąda</b> usunięcia zapisu całkowitego zakazu rozbudowy lub nadbudowy domów zlokalizowanych przy ul. Bogucianka i Bolesława Śmiałego z racji na zapis o odległości 5 lub 8 m jezdni dla MN1, MN2, MN3, MN4 (zakaz rozbudowy, nadbudowy).	obszar planu		<b>Prezydent Miasta Krakowa nie uwzględnił wniesionej uwagi</b>	<b>Uwaga pozostaje nieuwzględniona przez Radę Miasta Krakowa</b>	<p><b>Uwaga nieuwzględniona</b></p> <p>Ograniczenia w kształtowaniu zabudowy w sąsiedztwie dróg mają na celu ochronę projektowanych korytarzy transportowych przed lokalizacją nowych budynków lub rozbudową istniejących.</p> <p>Zaprojektowany układ drogowy wynika z obowiązku zapewnienia działkom budowlanym dostępności do dróg publicznych, co szczegółowo określono w § 14 Rozporządzenia Ministra Infrastruktury z dnia 12 kwietnia 2002 r. w sprawie warunków technicznych, jakim powinny odpowiadać budynki i ich usytuowanie; art. 2 pkt. 12) i 14) ustawy o planowaniu i zagospodarowaniu przestrzennym z dnia 27 marca 2003 r. oraz art. 4 pkt. 3a) ustawy o gospodarce nieruchomościami z dnia 21 sierpnia 1997 r.</p> <p>Obecnie na Osiedlu nie ma wystarczającej ilości dróg publicznych, a te które są - nie posiadają wymaganych parametrów.</p> <p>Projekt planu m.in. w zakresie projektowanego układu komunikacyjnego posiada niezbędne opinie i uzgodnienia.</p> <p>Stanowisko Zarządu Infrastruktury Komunalnej i Transportu z dnia 7 lipca 2009 r. – pismo znak: ZIKiT/S/47152/09/IUO-UM-7/31483.</p>
2436.	<b>2570</b>	[...]*	<b>Żąda</b> wykreślenia z planów ograniczenia możliwości zabudowy działek o szerokości mniejszej niż 16 m dla terenów MN1, MN2 oraz mniejszej niż 20 m dla terenów MN4 zgodnie z uwagą do planu Komisji Planowania Przestrzennego i Ochrony Środowiska RMK (większość działek nie spełnia tego warunku – są węższe).	obszar planu		<b>Prezydent Miasta Krakowa częściowo nie uwzględnił wniesionej uwagi</b>	<b>Uwaga pozostaje częściowo nieuwzględniona przez Radę Miasta Krakowa</b>	<p><b>Uwaga uwzględniona częściowo</b></p> <p>Uwaga uwzględniona częściowo w zakresie zmniejszenia minimalnej szerokości działki budowlanej.</p> <p>Zmiana polegać będzie na doprecyzowaniu zapisu, który odnosić się będzie do nowo wydzielanych działek budowlanych. Wskaźnik szerokości działki zostanie ujednolicony na całym obszarze planu tj. określony jako minimalny zgodnie z przepisami odrębnymi.</p>
2437.	<b>2571</b>	[...]*	<b>Sprzeciw</b> wobec zabrania części działki pod budowę drogi	105/4	<b>MN4 KDZ KDD</b>	<b>Prezydent Miasta Krakowa nie uwzględnił wniesionej uwagi</b>	<b>Uwaga pozostaje nieuwzględniona przez Radę Miasta Krakowa</b>	<p><b>Uwaga nieuwzględniona</b></p> <p>Zaprojektowany układ drogowy wynika z obowiązku zapewnienia działkom budowlanym dostępności do dróg publicznych, co szczegółowo określono w § 14 Rozporządzenia Ministra Infrastruktury z dnia 12 kwietnia 2002 r. w sprawie warunków technicznych, jakim powinny odpowiadać budynki i ich usytuowanie; art. 2 pkt. 12) i 14) ustawy o planowaniu i zagospodarowaniu przestrzennym z dnia 27 marca 2003 r. oraz art. 4 pkt. 3a) ustawy o gospodarce nieruchomościami z dnia 21 sierpnia 1997 r.</p> <p>Obecnie na Osiedlu nie ma wystarczającej ilości dróg publicznych, a te które są - nie posiadają wymaganych parametrów.</p> <p>Projekt planu m.in. w zakresie projektowanego układu komunikacyjnego posiada niezbędne opinie i uzgodnienia.</p> <p>Stanowisko Zarządu Infrastruktury Komunalnej i Transportu z dnia 7 lipca 2009 r. – pismo znak: ZIKiT/S/47152/09/IUO-UM-7/31483.</p>
2438.	<b>2572</b>	[...]*	<ul style="list-style-type: none"> <li>• Domaga się uaktualnienia map na których został przedstawiony Plan Zagospodarowania i uwzględniania w planie uwarunkowań własnościowych.</li> <li>• W przedłożonym planie nie są naniesione na mapy istniejące budynki, stąd projektowane drogi są na</li> </ul>	obszar planu		<b>Prezydent Miasta Krakowa nie uwzględnił wniesionej uwagi</b>	<b>Uwaga pozostaje nieuwzględniona przez Radę Miasta Krakowa</b>	<p><b>Uwaga nieuwzględniona</b></p> <p>Projekt planu wskazuje docelowy układ komunikacyjny.</p> <p>Autor uwagi nie wskazuje przykładów poprowadzenia dróg w miejscach istniejących budynków.</p> <p>Projekt planu sporządzany jest w oparciu o dostępne podkłady mapowe.</p>

			terenach gdzie aktualnie stoją domy. Prowadzi się nowe drogi do działek które dysponują już dostępem do istniejących dróg. • W przedłożonym planie nie są naniesione istniejące drogi: ul. Stępcice droga zaprojektowana bez końcowego odcinka.					
2439.	<b>2573</b>	Kancelaria Prawna, [...]*	<b>Wnioskuję o:</b> 1. ujęcie działek jako nieruchomości, przeznaczone pod zab. Mieszkalną jednorodziną wolnostojącą (MN4) 2. ujęcie działki jako tereny zieleni urządzonej	1. 275/1, 275/2, 275/3, 275/4, 275/5, 275/6 i 166 obręb 76 2. 161 obręb 76	<b>Dotyczy działek 275/1, 275/2, 275/4, 275/5, 275/6:</b> ZP3  <b>Dotyczy działki 275/3:</b> ZP3 R2  <b>Dotyczy działki 166:</b> ZP3 ZL R2 KDD  <b>Dotyczy działki 161:</b> ZP3	<b>Prezydent Miasta Krakowa częściowo nie uwzględnił wniesionej uwagi</b>	<b>Uwaga pozostaje częściowo nieuwzględniona przez Radę Miasta Krakowa</b>	<b>Uwaga uwzględniona</b> dla działki 161 która w projekcie planu znajduje się w obrębie terenów zieleni urządzonej ZP3.  <b>Uwaga nieuwzględniona</b> w pozostałym zakresie  Działki zgodnie ze Studium znajdują się w obrębie terenów otwartych, w których obowiązuje całkowite wykluczenie prawa zabudowy – art. 9 ust. 4 ustawy o planowaniu i zagospodarowaniu przestrzennym z dnia 27 marca 2003 r.
2440.	<b>2574</b>	„Tryton” Towarzystwo Ochrony Herpetofauny	<b>Wnioskuję o:</b> • powrót do etapu sporządzenia rzetelnego i szczegółowego opracowania ekofizjograficznego dla planu Tynec Osiedle • ustalenie gdzie znajdują się cenne stanowiska roślin i zwierząt podlegających ochronie gatunkowej <b>Sprzeciw wobec</b> • <b>planowanej drogi w okolicach działek o numerach 230/3, 231/1, 232, 233, 235 w okolicach ul. Bagiennej</b>	230/3, 231/1, 232, 233, 235 w okolicach ul. Bagiennej,		<b>Prezydent Miasta Krakowa nie uwzględnił wniesionej uwagi</b>	<b>Uwaga pozostaje nieuwzględniona przez Radę Miasta Krakowa</b>	<b>Uwaga nieuwzględniona</b>  Zgodnie z informacjami przekazanymi przez Wydział Kształtowania Środowiska Urzędu Miasta Krakowa stanowisko gniewosza plamistego występuje na południowym stoku Wzgórza Bogucianka w rejonie US2 – boiska sportowego. Projekt planu nie przewiduje budowy drogi w rejonie wskazywanych w uwadze działek. Przeciwnie, jest to teren wskazany w planie jako rolniczy, objęty zakazem zabudowy oraz strefą ochrony wartości przyrodniczych.  Zatrzymanie procedury uchwalania planu i powrót do etapu sporządzenia opracowania ekofizjograficznego jest bezzasadne z uwagi na fakt, iż dokument ten został sporządzony w zgodzie z obowiązującymi przepisami. Opracowana została również Prognoza Oddziaływania na Środowisko do projektu planu. Całość dokumentacji uzyskała pozytywne opinie i uzgodnienia instytucji, o których mowa w ustawie o planowaniu i zagospodarowaniu przestrzennym z dnia 27 marca 2003 r.
2441.	<b>2575</b>	[...]*	<b>Wnioskuję o</b> korektę granicy terenu budowlanego zgodnie z załączonym pozwoleniem na budowę	276/2 obręb 76	<b>MN4 R2</b>	<b>Prezydent Miasta Krakowa nie uwzględnił wniesionej uwagi</b>	<b>Uwaga pozostaje nieuwzględniona przez Radę Miasta Krakowa</b>	<b>Uwaga nieuwzględniona</b>  Działka zgodnie ze Studium znajduje się w obrębie terenów otwartych, w których obowiązuje całkowite wykluczenie prawa zabudowy – art. 9 ust. 4 ustawy o planowaniu i zagospodarowaniu przestrzennym z dnia 27 marca 2003 r. Nie uwzględnienie uwagi nie unieważnia pozwolenia na budowę
2442.	<b>2576</b>	[...]*	<b>Wnosi o:</b> 1. przeznaczenie dotychczasowych obszarów <b>R2</b> oraz <b>RL</b> objętych MPZP Tynec Osiedle znajdujących się przy drodze <b>Nad Czerną</b> , po obu jej stronach w pasach o szerokości 50 m na odcinku do działki nr 264 • <b>R1, R2 oraz RL przy drodze Bolesława</b>	obszar planu		<b>Prezydent Miasta Krakowa nie uwzględnił wniesionej uwagi</b>	<b>Uwaga pozostaje nieuwzględniona przez Radę Miasta Krakowa</b>	<b>Uwaga nieuwzględniona</b>  Zakres uwagi jest zbyt ogólny. Autor wskazuje na ujednolicenie szerokości pasów zabudowy wzdłuż istniejących dróg bez względu na istniejące uwarunkowania. Uwzględnienie uwagi złożonej przez jedną osobę, może naruszać interesy właścicieli nieruchomości, objętych uwagą.

			<p><b>Śmiałego</b> po obu jej stronach w pasach o szerokości 50 m</p> <ul style="list-style-type: none"> <li>• <b>R1, ZP2</b> przy drodze <b>Heligundy</b> po obu jej stronach w pasach o szerokości 50 m</li> <li>• <b>R2</b> przy drodze <b>Grodzisko</b> po obu jej stronach w pasach o szerokości 50</li> <li>• <b>R2</b> przy drodze <b>Danusi Jurandówny</b> po obu jej stronach w pasach o szerokości 50 m</li> <li>• <b>ZP1, R2</b> przy drodze <b>Dziewiarzy</b> po obu jej stronach w pasach o szerokości 50 m</li> <li>• <b>R2</b> przy drodze <b>Bogucianka</b> po obu jej stronach w pasach o szerokości 50 m</li> <li>• <b>R2</b> przy drodze <b>Juranda ze Spychowa</b> po obu jej stronach w pasach o szerokości 50 m</li> <li>• <b>ZP2</b> się przy drodze <b>Browarnianej</b> po obu jej stronach w pasach o szerokości 20 m</li> <li>• <b>R1, RL</b> objętych MPZP Tyniec Osiedle znajdujących się przy drodze <b>Promowej</b> po obu jej stronach w pasach o szerokości 20 m</li> </ul> <p>na obszar typu <b>MN5</b> – tereny zabudowy mieszkalnej z ustaleniami jak MN1 określonymi w paragrafie 13 wraz z dodatkowym, uzupełniającym przeznaczeniem: parkingi z infrastrukturą obsługi ruchu turystycznego mieszczącą gastronomię i zaplecze techniczne</p>				<p>Możliwość przeznaczenia terenów pod zabudowę mieszkaniową zależy jest m.in. od Studium uwarunkowań i kierunków zagospodarowania przestrzennego miasta Krakowa jak również pozostałych uwarunkowań przestrzennych, prawnych oraz opinii i uzgodnień.</p> <p>Projekt planu uwzględnienia ustaleń Studium, które są wiążące dla organów gminy przy sporządzaniu planów miejscowych – art. 9 ust. 4 ustawy o planowaniu i zagospodarowaniu przestrzennym z dnia 27 marca 2003 r.</p> <p>Projekt planu uwzględnienia uwarunkowania oraz wytyczne i wskazania instytucji i organów właściwych do opiniowania i uzgadniania projektu planu miejscowego zgodnie z ustawą o planowaniu i zagospodarowaniu przestrzennym z dnia 27 marca 2003 r.</p> <p>Zapisy dopuszczające lokalizację usług są wystarczające z uwagi na charakter osiedla.</p>	
2443.	<b>2578</b>	[...]*	<p><b>Jako współwłaściciel działki przy ul. Świętojańskiej 16</b></p> <p><b>Protestuje przeciw:</b> Poszerzeniu tejże ulicy w kierunku zachodnim kosztem prywatnej własności Poszerzenie jest bezzasadne z racji tego że droga jest drogą dojazdową z minimalnym ruchem pojazdów. Ponadto droga ta została poszerzona kilka lat temu ale od strony wschodniej. Tereny od strony wschodniej ul. Świętokrzyskiej są własnością Państwa (Miejską?) i wzdłuż całej ulicy tawłaśnie stroną biegnie linia energetyczna w odległości kilku metrów od brzegu drogi. Bezzasadne jest także planowane połączenie ulicy Świętojańskiej z Ulicą Toporczyków wzdłuż działki 191/2 drogą inną niż piesza lub rowerową</p>	191/2 obręb 75	<b>MN4 KDD</b>	<b>Prezydent Miasta Krakowa nie uwzględnił wniesionej uwagi</b>	<b>Uwaga pozostaje nieuwzględniona przez Radę Miasta Krakowa</b>	<p><b>Uwaga nieuwzględniona</b></p> <p>Zaprojektowany układ drogowy wynika z obowiązku zapewnienia działkom budowlanym dostępności do dróg publicznych, co szczegółowo określono w § 14 Rozporządzenia Ministra Infrastruktury z dnia 12 kwietnia 2002 r. w sprawie warunków technicznych, jakim powinny odpowiadać budynki i ich usytuowanie; art. 2 pkt. 12) i 14) ustawy o planowaniu i zagospodarowaniu przestrzennym z dnia 27 marca 2003 r. oraz art. 4 pkt. 3a) ustawy o gospodarce nieruchomościami z dnia 21 sierpnia 1997 r.</p> <p>Obecnie na Osiedlu nie ma wystarczającej ilości dróg publicznych, a te które są - nie posiadają wymaganych parametrów. Projekt planu m.in. w zakresie projektowanego układu komunikacyjnego posiada niezbędne opinie i uzgodnienia.</p> <p>Stanowisko Zarządu Infrastruktury Komunalnej i Transportu z dnia 7 lipca 2009 r. – pismo znak: ZIKiT/S/47152/09/IUO-UM-7/31483.</p>
2444.	<b>2579</b>	[...]*	<p><b>Jako współwłaściciel działki przy ul. Świętojańskiej 2</b></p> <p><b>Protestuje przeciw:</b> Poszerzeniu tejże ulicy w kierunku zachodnim kosztem prywatnej własności Poszerzenie jest bezzasadne z racji tego że droga jest drogą dojazdową z minimalnym ruchem pojazdów. Ponadto droga ta została poszerzona kilka lat temu ale od strony wschodniej. Tereny od strony wschodniej ul. Świętokrzyskiej są własnością Państwa (Miejską?) i wzdłuż całej ulicy tawłaśnie stroną biegnie linia energetyczna w odległości kilku metrów od brzegu drogi. Bezzasadne jest także planowane połączenie ulicy Świętojańskiej z Ulicą Toporczyków wzdłuż działki</p>	191/2 obręb 75	<b>MN4 KDD</b>	<b>Prezydent Miasta Krakowa nie uwzględnił wniesionej uwagi</b>	<b>Uwaga pozostaje nieuwzględniona przez Radę Miasta Krakowa</b>	<p><b>Uwaga nieuwzględniona</b></p> <p>Zaprojektowany układ drogowy wynika z obowiązku zapewnienia działkom budowlanym dostępności do dróg publicznych, co szczegółowo określono w § 14 Rozporządzenia Ministra Infrastruktury z dnia 12 kwietnia 2002 r. w sprawie warunków technicznych, jakim powinny odpowiadać budynki i ich usytuowanie; art. 2 pkt. 12) i 14) ustawy o planowaniu i zagospodarowaniu przestrzennym z dnia 27 marca 2003 r. oraz art. 4 pkt. 3a) ustawy o gospodarce nieruchomościami z dnia 21 sierpnia 1997 r.</p> <p>Obecnie na Osiedlu nie ma wystarczającej ilości dróg publicznych, a te które są - nie posiadają wymaganych parametrów. Projekt planu m.in. w zakresie projektowanego układu komunikacyjnego posiada niezbędne opinie i uzgodnienia.</p>

			191/2 drogą inną niż pieszałub rowerową					Stanowisko Zarządu Infrastruktury Komunalnej i Transportu z dnia 7 lipca 2009 r. – pismo znak: ZIKiT/S/47152/09/IUO-UM-7/31483.
2445.	<b>2580</b>	[...]*	<b>Jako współwłaściciel działki przy ul. Świętojańskiej 2</b> <b>Protestuje przeciw:</b> Poszerzeniu tejże ulicy w kierunku zachodnim kosztem prywatnej własności Poszerzenie jest bezzasadne z racji tego że droga jest drogą dojazdową z minimalnym ruchem pojazdów. Ponadto droga ta została poszerzona kilka lat temu ale od strony wschodniej. Tereny od strony wschodniej ul. Świętokrzyskiej są własnością Państwa (Miejską?) i wzdłuż całej ulicy tawłaśnie stroną biegnie linia energetyczna w odległości kilku metrów od brzegu drogi. Bezzasadne jest także planowane połączenie ulicy Świętojańskiej z Ulicą Toporczyków wzdłuż działki 191/2 drogą inną niż pieszałub rowerową	191/2 obręb 75	<b>MN4 KDD</b>	<b>Prezydent Miasta Krakowa nie uwzględnił wniesionej uwagi</b>	<b>Uwaga pozostaje nieuwzględniona przez Radę Miasta Krakowa</b>	<b>Uwaga nieuwzględniona</b>  Zaprojektowany układ drogowy wynika z obowiązku zapewnienia działkom budowlanym dostępności do dróg publicznych, co szczegółowo określono w § 14 Rozporządzenia Ministra Infrastruktury z dnia 12 kwietnia 2002 r. w sprawie warunków technicznych, jakim powinny odpowiadać budynki i ich usytuowanie; art. 2 pkt. 12) i 14) ustawy o planowaniu i zagospodarowaniu przestrzennym z dnia 27 marca 2003 r. oraz art. 4 pkt. 3a) ustawy o gospodarce nieruchomościami z dnia 21 sierpnia 1997 r.  Obecnie na Osiedlu nie ma wystarczającej ilości dróg publicznych, a te które są - nie posiadają wymaganych parametrów. Projekt planu m.in. w zakresie projektowanego układu komunikacyjnego posiada niezbędne opinie i uzgodnienia.  Stanowisko Zarządu Infrastruktury Komunalnej i Transportu z dnia 7 lipca 2009 r. – pismo znak: ZIKiT/S/47152/09/IUO-UM-7/31483.
2446.	<b>2581</b>	[...]*	<b>Wnioskuję o:</b> Zakwalifikowanie działki jako budowlanej (MN) - jednorodzinnej	230 obręb 75 (brak działki we wskazanym obrębie)		<b>Prezydent Miasta Krakowa nie uwzględnił wniesionej uwagi</b>	<b>Uwaga pozostaje nieuwzględniona przez Radę Miasta Krakowa</b>	<b>Uwaga nieuwzględniona</b>  Brak możliwości zidentyfikowania działki w obszarze planu - brak działki we wskazanym obrębie
2447.	<b>2582</b>	[...]*	<b>Wnioskuję o:</b> Zakwalifikowanie działki jako budowlanej (MN) - jednorodzinnej	177 obręb 75	<b>MN4 KDL KDD</b>	<b>Prezydent Miasta Krakowa częściowo nie uwzględnił wniesionej uwagi</b>	<b>Uwaga pozostaje częściowo nieuwzględniona przez Radę Miasta Krakowa</b>	<b>Uwaga uwzględniona częściowo</b> za wyjątkiem części działki przeznaczonej pod obsługę komunikacyjną
2448.	<b>2583</b>	[...]*	<b>Wnioskuję o:</b> Zakwalifikowanie działki jako budowlanej (MN) - jednorodzinnej	177 obręb 75	<b>MN4 KDL KDD</b>	<b>Prezydent Miasta Krakowa częściowo nie uwzględnił wniesionej uwagi</b>	<b>Uwaga pozostaje częściowo nieuwzględniona przez Radę Miasta Krakowa</b>	<b>Uwaga uwzględniona częściowo</b> za wyjątkiem części działki przeznaczonej pod obsługę komunikacyjną
2449.	<b>2584</b>	[...]*	<b>Wnioskuję o:</b> Zakwalifikowanie działki jako budowlanej (MN) - jednorodzinnej	177 obręb 73	<b>MN4 KDL KDD</b>	<b>Prezydent Miasta Krakowa częściowo nie uwzględnił wniesionej uwagi</b>	<b>Uwaga pozostaje częściowo nieuwzględniona przez Radę Miasta Krakowa</b>	<b>Uwaga uwzględniona częściowo</b> za wyjątkiem części działki przeznaczonej pod obsługę komunikacyjną oraz tereny ZP2
2450.	<b>2585</b>	[...]*	<b>Wnioskuję o:</b> Zakwalifikowanie działki jako budowlanej (MN) - jednorodzinnej	177 obręb 73	<b>MN4 KDL KDD</b>	<b>Prezydent Miasta Krakowa częściowo nie uwzględnił wniesionej uwagi</b>	<b>Uwaga pozostaje częściowo nieuwzględniona przez Radę Miasta Krakowa</b>	<b>Uwaga uwzględniona częściowo</b> za wyjątkiem części działki przeznaczonej pod obsługę komunikacyjną oraz tereny ZP2
2451.	<b>2586</b>	[...]*	<b>Jako współwłaściciel działki przy ul. Świętojańskiej</b>	191/2	<b>MN4</b>	<b>Prezydent Miasta</b>	<b>Uwaga pozostaje</b>	<b>Uwaga nieuwzględniona</b>

			<p><b>10</b> <b>Protestuje przeciw:</b> Poszerzeniu tejże ulicy w kierunku zachodnim kosztem prywatnej własności Poszerzenie jest bezzasadne z racji tego że droga jest drogą dojazdową z minimalnym ruchem pojazdów. Ponadto droga ta została poszerzona kilka lat temu ale od strony wschodniej. Tereny od strony wschodniej ul. Świętokrzyskiej są własnością Państwa (Miejską?) i wzdłuż całej ulicy tawłaśnie stroną biegnie linia energetyczna w odległości kilku metrów od brzegu drogi. Bezzasadne jest także planowane połączenie ulicy Świętojańskiej z Ulicą Toporczyków wzdłuż działki 191/2 drogą inną niż pieszałub rowerową</p>	obręb 75	<b>KDD</b>	<b>Krakowa nie uwzględnił wniesionej uwagi</b>	<b>niewzględniona przez Radę Miasta Krakowa</b>	<p>Zaprojektowany układ drogowy wynika z obowiązku zapewnienia działkom budowlanym dostępności do dróg publicznych, co szczegółowo określono w § 14 Rozporządzenia Ministra Infrastruktury z dnia 12 kwietnia 2002 r. w sprawie warunków technicznych, jakim powinny odpowiadać budynki i ich usytuowanie; art. 2 pkt. 12) i 14) ustawy o planowaniu i zagospodarowaniu przestrzennym z dnia 27 marca 2003 r. oraz art. 4 pkt. 3a) ustawy o gospodarce nieruchomościami z dnia 21 sierpnia 1997 r.</p> <p>Obecnie na Osiedlu nie ma wystarczającej ilości dróg publicznych, a te które są - nie posiadają wymaganych parametrów. Projekt planu m.in. w zakresie projektowanego układu komunikacyjnego posiada niezbędne opinie i uzgodnienia.</p> <p>Stanowisko Zarządu Infrastruktury Komunalnej i Transportu z dnia 7 lipca 2009 r. - pismo znak: ZIKiT/S/47152/09/IUO-UM-7/31483.</p>
2452.	<b>2587</b>	[...]*	<p><b>Jako współwłaściciel działki przy ul. Świętojańskiej 10</b> <b>Protestuje przeciw:</b> Poszerzeniu tejże ulicy w kierunku zachodnim kosztem prywatnej własności Poszerzenie jest bezzasadne z racji tego że droga jest drogą dojazdową z minimalnym ruchem pojazdów. Ponadto droga ta została poszerzona kilka lat temu ale od strony wschodniej. Tereny od strony wschodniej ul. Świętokrzyskiej są własnością Państwa (Miejską?) i wzdłuż całej ulicy tawłaśnie stroną biegnie linia energetyczna w odległości kilku metrów od brzegu drogi. Bezzasadne jest także planowane połączenie ulicy Świętojańskiej z Ulicą Toporczyków wzdłuż działki 191/2 drogą inną niż pieszałub rowerową</p>	191/2 obręb 75	<b>MN4 KDD</b>	<b>Prezydent Miasta Krakowa nie uwzględnił wniesionej uwagi</b>	<b>Uwaga pozostaje niewzględniona przez Radę Miasta Krakowa</b>	<p><b>Uwaga niewzględniona</b> Zaprojektowany układ drogowy wynika z obowiązku zapewnienia działkom budowlanym dostępności do dróg publicznych, co szczegółowo określono w § 14 Rozporządzenia Ministra Infrastruktury z dnia 12 kwietnia 2002 r. w sprawie warunków technicznych, jakim powinny odpowiadać budynki i ich usytuowanie; art. 2 pkt. 12) i 14) ustawy o planowaniu i zagospodarowaniu przestrzennym z dnia 27 marca 2003 r. oraz art. 4 pkt. 3a) ustawy o gospodarce nieruchomościami z dnia 21 sierpnia 1997 r.</p> <p>Obecnie na Osiedlu nie ma wystarczającej ilości dróg publicznych, a te które są - nie posiadają wymaganych parametrów. Projekt planu m.in. w zakresie projektowanego układu komunikacyjnego posiada niezbędne opinie i uzgodnienia.</p> <p>Stanowisko Zarządu Infrastruktury Komunalnej i Transportu z dnia 7 lipca 2009 r. - pismo znak: ZIKiT/S/47152/09/IUO-UM-7/31483.</p>
2453.	<b>2588</b>	[...]*	<p><b>Jako współwłaściciel działki przy ul. Świętojańskiej 10</b> <b>Protestuje przeciw:</b> Poszerzeniu tejże ulicy w kierunku zachodnim kosztem prywatnej własności Poszerzenie jest bezzasadne z racji tego że droga jest drogą dojazdową z minimalnym ruchem pojazdów. Ponadto droga ta została poszerzona kilka lat temu ale od strony wschodniej. Tereny od strony wschodniej ul. Świętokrzyskiej są własnością Państwa (Miejską?) i wzdłuż całej ulicy tawłaśnie stroną biegnie linia energetyczna w odległości kilku metrów od brzegu drogi. Bezzasadne jest także planowane połączenie ulicy Świętojańskiej z Ulicą Toporczyków wzdłuż działki 191/2 drogą inną niż pieszałub rowerową</p>	191/2 obręb 75	<b>MN4 KDD</b>	<b>Prezydent Miasta Krakowa nie uwzględnił wniesionej uwagi</b>	<b>Uwaga pozostaje niewzględniona przez Radę Miasta Krakowa</b>	<p><b>Uwaga niewzględniona</b> Zaprojektowany układ drogowy wynika z obowiązku zapewnienia działkom budowlanym dostępności do dróg publicznych, co szczegółowo określono w § 14 Rozporządzenia Ministra Infrastruktury z dnia 12 kwietnia 2002 r. w sprawie warunków technicznych, jakim powinny odpowiadać budynki i ich usytuowanie; art. 2 pkt. 12) i 14) ustawy o planowaniu i zagospodarowaniu przestrzennym z dnia 27 marca 2003 r. oraz art. 4 pkt. 3a) ustawy o gospodarce nieruchomościami z dnia 21 sierpnia 1997 r.</p> <p>Obecnie na Osiedlu nie ma wystarczającej ilości dróg publicznych, a te które są - nie posiadają wymaganych parametrów. Projekt planu m.in. w zakresie projektowanego układu komunikacyjnego posiada niezbędne opinie i uzgodnienia.</p> <p>Stanowisko Zarządu Infrastruktury Komunalnej i Transportu z dnia 7 lipca 2009 r. - pismo znak: ZIKiT/S/47152/09/IUO-UM-7/31483.</p>
2454.	<b>2589</b>	[...]*	<p><b>Jako współwłaściciel działki przy ul. Świętojańskiej 10</b> <b>Protestuje przeciw:</b> Poszerzeniu tejże ulicy w kierunku zachodnim kosztem prywatnej własności Poszerzenie jest bezzasadne z racji tego że droga jest drogą dojazdową z minimalnym ruchem pojazdów.</p>	191/2 obręb 75	<b>MN4 KDD</b>	<b>Prezydent Miasta Krakowa nie uwzględnił wniesionej uwagi</b>	<b>Uwaga pozostaje niewzględniona przez Radę Miasta Krakowa</b>	<p><b>Uwaga niewzględniona</b> Zaprojektowany układ drogowy wynika z obowiązku zapewnienia działkom budowlanym dostępności do dróg publicznych, co szczegółowo określono w § 14 Rozporządzenia Ministra Infrastruktury z dnia 12 kwietnia 2002 r. w sprawie warunków technicznych, jakim powinny odpowiadać budynki i ich usytuowanie; art. 2 pkt. 12) i 14) ustawy o planowaniu i zagospodarowaniu przestrzennym z dnia</p>

			Ponadto droga ta została poszerzona kilka lat temu ale od strony wschodniej. Tereny od strony wschodniej ul. Świętokrzyskiej są własnością Państwa (Miejską?) i wzdłuż całej ulicy tawłaśnie stroną biegnie linia energetyczna w odległości kilku metrów od brzegu drogi. Bezzasadne jest także planowane połączenie ulicy Świętojańskiej z Ulicą Toporczyków wzdłuż działki 191/2 drogą inną niż pieszałub rowerową					27 marca 2003 r. oraz art. 4 pkt. 3a) ustawy o gospodarce nieruchomościami z dnia 21 sierpnia 1997 r.  Obecnie na Osiedlu nie ma wystarczającej ilości dróg publicznych, a te które są - nie posiadają wymaganych parametrów. Projekt planu m.in. w zakresie projektowanego układu komunikacyjnego posiada niezbędne opinie i uzgodnienia.  Stanowisko Zarządu Infrastruktury Komunalnej i Transportu z dnia 7 lipca 2009 r. – pismo znak: ZIKiT/S/47152/09/IUO-UM-7/31483.
2455.	<b>2590</b>	[...]*	<b>Jako współwłaściciel działki przy ul. Świętojańskiej 12</b> <b>Protestuje przeciw:</b> Poszerzeniu tejże ulicy w kierunku zachodnim kosztem prywatnej własności Poszerzenie jest bezzasadne z racji tego że droga jest drogą dojazdową z minimalnym ruchem pojazdów. Ponadto droga ta została poszerzona kilka lat temu ale od strony wschodniej. Tereny od strony wschodniej ul. Świętokrzyskiej są własnością Państwa (Miejską?) i wzdłuż całej ulicy tawłaśnie stroną biegnie linia energetyczna w odległości kilku metrów od brzegu drogi. Bezzasadne jest także planowane połączenie ulicy Świętojańskiej z Ulicą Toporczyków wzdłuż działki 191/2 drogą inną niż pieszałub rowerową	191/2 obręb 75	<b>MN4 KDD</b>	<b>Prezydent Miasta Krakowa nie uwzględnił wniesionej uwagi</b>	<b>Uwaga pozostaje nieuwzględniona przez Radę Miasta Krakowa</b>	<b>Uwaga nieuwzględniona</b>  Zaprojektowany układ drogowy wynika z obowiązku zapewnienia działkom budowlanym dostępności do dróg publicznych, co szczegółowo określono w § 14 Rozporządzenia Ministra Infrastruktury z dnia 12 kwietnia 2002 r. w sprawie warunków technicznych, jakim powinny odpowiadać budynki i ich usytuowanie; art. 2 pkt. 12) i 14) ustawy o planowaniu i zagospodarowaniu przestrzennym z dnia 27 marca 2003 r. oraz art. 4 pkt. 3a) ustawy o gospodarce nieruchomościami z dnia 21 sierpnia 1997 r.  Obecnie na Osiedlu nie ma wystarczającej ilości dróg publicznych, a te które są - nie posiadają wymaganych parametrów. Projekt planu m.in. w zakresie projektowanego układu komunikacyjnego posiada niezbędne opinie i uzgodnienia.  Stanowisko Zarządu Infrastruktury Komunalnej i Transportu z dnia 7 lipca 2009 r. – pismo znak: ZIKiT/S/47152/09/IUO-UM-7/31483.
2456.	<b>2591</b>	[...]*	<b>Jako współwłaściciel działki przy ul. Świętojańskiej 12</b> <b>Protestuje przeciw:</b> Poszerzeniu tejże ulicy w kierunku zachodnim kosztem prywatnej własności Poszerzenie jest bezzasadne z racji tego że droga jest drogą dojazdową z minimalnym ruchem pojazdów. Ponadto droga ta została poszerzona kilka lat temu ale od strony wschodniej. Tereny od strony wschodniej ul. Świętokrzyskiej są własnością Państwa (Miejską?) i wzdłuż całej ulicy tawłaśnie stroną biegnie linia energetyczna w odległości kilku metrów od brzegu drogi. Bezzasadne jest także planowane połączenie ulicy Świętojańskiej z Ulicą Toporczyków wzdłuż działki 191/2 drogą inną niż pieszałub rowerową	191/2 obręb 75	<b>MN4 KDD</b>	<b>Prezydent Miasta Krakowa nie uwzględnił wniesionej uwagi</b>	<b>Uwaga pozostaje nieuwzględniona przez Radę Miasta Krakowa</b>	<b>Uwaga nieuwzględniona</b>  Zaprojektowany układ drogowy wynika z obowiązku zapewnienia działkom budowlanym dostępności do dróg publicznych, co szczegółowo określono w § 14 Rozporządzenia Ministra Infrastruktury z dnia 12 kwietnia 2002 r. w sprawie warunków technicznych, jakim powinny odpowiadać budynki i ich usytuowanie; art. 2 pkt. 12) i 14) ustawy o planowaniu i zagospodarowaniu przestrzennym z dnia 27 marca 2003 r. oraz art. 4 pkt. 3a) ustawy o gospodarce nieruchomościami z dnia 21 sierpnia 1997 r.  Obecnie na Osiedlu nie ma wystarczającej ilości dróg publicznych, a te które są - nie posiadają wymaganych parametrów. Projekt planu m.in. w zakresie projektowanego układu komunikacyjnego posiada niezbędne opinie i uzgodnienia.  Stanowisko Zarządu Infrastruktury Komunalnej i Transportu z dnia 7 lipca 2009 r. – pismo znak: ZIKiT/S/47152/09/IUO-UM-7/31483.
2457.	<b>2592</b>	[...]*	<b>Jako współwłaściciel działki przy ul. Świętojańskiej 12</b> <b>Protestuje przeciw:</b> Poszerzeniu tejże ulicy w kierunku zachodnim kosztem prywatnej własności Poszerzenie jest bezzasadne z racji tego że droga jest drogą dojazdową z minimalnym ruchem pojazdów. Ponadto droga ta została poszerzona kilka lat temu ale od strony wschodniej. Tereny od strony wschodniej ul. Świętokrzyskiej są własnością Państwa (Miejską?) i wzdłuż całej ulicy tawłaśnie stroną biegnie linia energetyczna w odległości kilku metrów od brzegu drogi.	191/2 obręb 75	<b>MN4 KDD</b>	<b>Prezydent Miasta Krakowa nie uwzględnił wniesionej uwagi</b>	<b>Uwaga pozostaje nieuwzględniona przez Radę Miasta Krakowa</b>	<b>Uwaga nieuwzględniona</b>  Zaprojektowany układ drogowy wynika z obowiązku zapewnienia działkom budowlanym dostępności do dróg publicznych, co szczegółowo określono w § 14 Rozporządzenia Ministra Infrastruktury z dnia 12 kwietnia 2002 r. w sprawie warunków technicznych, jakim powinny odpowiadać budynki i ich usytuowanie; art. 2 pkt. 12) i 14) ustawy o planowaniu i zagospodarowaniu przestrzennym z dnia 27 marca 2003 r. oraz art. 4 pkt. 3a) ustawy o gospodarce nieruchomościami z dnia 21 sierpnia 1997 r.  Obecnie na Osiedlu nie ma wystarczającej ilości dróg publicznych, a te które są - nie posiadają wymaganych parametrów. Projekt planu m.in. w zakresie projektowanego układu komunikacyjnego posiada



			Bezzasadne jest także planowane połączenie ulicy Świętojańskiej z Ulicą Toporczyków wzdłuż działki 191/2 drogą inną niż piesza lub rowerową					niezbędne opinie i uzgodnienia.  Stanowisko Zarządu Infrastruktury Komunalnej i Transportu z dnia 7 lipca 2009 r. – pismo znak: ZIKiT/S/47152/09/IUO-UM-7/31483.
2458.	<b>2593</b>	[...]*	<b>Jako współwłaściciel działki przy ul. Świętojańskiej 12</b> <b>Protestuje przeciw:</b> Poszerzeniu tejże ulicy w kierunku zachodnim kosztem prywatnej własności Poszerzenie jest bezzasadne z racji tego że droga jest drogą dojazdową z minimalnym ruchem pojazdów. Ponadto droga ta została poszerzona kilka lat temu ale od strony wschodniej. Tereny od strony wschodniej ul. Świętokrzyskiej są własnością Państwa (Miejską?) i wzdłuż całej ulicy tawłaśnie stroną biegnie linia energetyczna w odległości kilku metrów od brzegu drogi. Bezzasadne jest także planowane połączenie ulicy Świętojańskiej z Ulicą Toporczyków wzdłuż działki 191/2 drogą inną niż piesza lub rowerową	191/2 obręb 75	<b>MN4 KDD</b>	<b>Prezydent Miasta Krakowa nie uwzględnił wniesionej uwagi</b>	<b>Uwaga pozostaje nieuwzględniona przez Radę Miasta Krakowa</b>	<b>Uwaga nieuwzględniona</b>  Zaprojektowany układ drogowy wynika z obowiązku zapewnienia działkom budowlanym dostępności do dróg publicznych, co szczegółowo określono w § 14 Rozporządzenia Ministra Infrastruktury z dnia 12 kwietnia 2002 r. w sprawie warunków technicznych, jakim powinny odpowiadać budynki i ich usytuowanie; art. 2 pkt. 12) i 14) ustawy o planowaniu i zagospodarowaniu przestrzennym z dnia 27 marca 2003 r. oraz art. 4 pkt. 3a) ustawy o gospodarce nieruchomościami z dnia 21 sierpnia 1997 r.  Obecnie na Osiedlu nie ma wystarczającej ilości dróg publicznych, a te które są - nie posiadają wymaganych parametrów. Projekt planu m.in. w zakresie projektowanego układu komunikacyjnego posiada niezbędne opinie i uzgodnienia.  Stanowisko Zarządu Infrastruktury Komunalnej i Transportu z dnia 7 lipca 2009 r. – pismo znak: ZIKiT/S/47152/09/IUO-UM-7/31483.
2459.	<b>2594</b>	[...]*	<b>Sprzeciw wobec utworzenia KDW na obszarze</b>	162/5 przy ul. Grodzisko	<b>MN4 R2 KDW KDD</b>	<b>Prezydent Miasta Krakowa nie uwzględnił wniesionej uwagi</b>	<b>Uwaga pozostaje nieuwzględniona przez Radę Miasta Krakowa</b>	<b>Uwaga nieuwzględniona</b>  Zaprojektowany układ drogowy wynika z obowiązku zapewnienia działkom budowlanym dostępności do dróg publicznych, co szczegółowo określono w § 14 Rozporządzenia Ministra Infrastruktury z dnia 12 kwietnia 2002 r. w sprawie warunków technicznych, jakim powinny odpowiadać budynki i ich usytuowanie; art. 2 pkt. 12) i 14) ustawy o planowaniu i zagospodarowaniu przestrzennym z dnia 27 marca 2003 r. oraz art. 4 pkt. 3a) ustawy o gospodarce nieruchomościami z dnia 21 sierpnia 1997 r.  Obecnie na Osiedlu nie ma wystarczającej ilości dróg publicznych, a te które są - nie posiadają wymaganych parametrów. Projekt planu m.in. w zakresie projektowanego układu komunikacyjnego posiada niezbędne opinie i uzgodnienia.  Stanowisko Zarządu Infrastruktury Komunalnej i Transportu z dnia 7 lipca 2009 r. – pismo znak: ZIKiT/S/47152/09/IUO-UM-7/31483.
2460.	<b>2595</b>	[...]*	<b>Sprzeciw wobec utworzenia KDW na obszarze</b>	162/5 przy ul. Grodzisko	<b>MN4 R2 KDW KDD</b>	<b>Prezydent Miasta Krakowa nie uwzględnił wniesionej uwagi</b>	<b>Uwaga pozostaje nieuwzględniona przez Radę Miasta Krakowa</b>	<b>Uwaga nieuwzględniona</b>  Zaprojektowany układ drogowy wynika z obowiązku zapewnienia działkom budowlanym dostępności do dróg publicznych, co szczegółowo określono w § 14 Rozporządzenia Ministra Infrastruktury z dnia 12 kwietnia 2002 r. w sprawie warunków technicznych, jakim powinny odpowiadać budynki i ich usytuowanie; art. 2 pkt. 12) i 14) ustawy o planowaniu i zagospodarowaniu przestrzennym z dnia 27 marca 2003 r. oraz art. 4 pkt. 3a) ustawy o gospodarce nieruchomościami z dnia 21 sierpnia 1997 r.  Obecnie na Osiedlu nie ma wystarczającej ilości dróg publicznych, a te które są - nie posiadają wymaganych parametrów. Projekt planu m.in. w zakresie projektowanego układu komunikacyjnego posiada niezbędne opinie i uzgodnienia.  Stanowisko Zarządu Infrastruktury Komunalnej i Transportu z dnia 7 lipca 2009 r. – pismo znak: ZIKiT/S/47152/09/IUO-UM-7/31483.
2461.	<b>2597</b>	[...]*	<b>Popiera</b>	obszar		<b>Prezydent Miasta</b>	<b>Uwaga pozostaje</b>	

			budowę planowanej drogi od północy wokół Winnicy. Początek tej drogi powinien być wspólny z zaplanowaną drogą dojazdową do oczyszczalni ścieków a nie w najbardziej niebezpiecznym miejscu ul. Bolesława Śmiałego	planu		<b>Krakowa nie uwzględnił wniesionej uwagi</b>	<b>niewzględniona przez Radę Miasta Krakowa</b>	<b>Uwaga niewzględniona</b>  Zaprojektowany układ drogowy wynika z obowiązku zapewnienia działkom budowlanym dostępności do dróg publicznych, co szczegółowo określono w § 14 Rozporządzenia Ministra Infrastruktury z dnia 12 kwietnia 2002 r. w sprawie warunków technicznych, jakim powinny odpowiadać budynki i ich usytuowanie; art. 2 pkt. 12) i 14) ustawy o planowaniu i zagospodarowaniu przestrzennym z dnia 27 marca 2003 r. oraz art. 4 pkt. 3a) ustawy o gospodarce nieruchomościami z dnia 21 sierpnia 1997 r.  Obecnie na Osiedlu nie ma wystarczającej ilości dróg publicznych, a te które są - nie posiadają wymaganych parametrów. Projekt planu m.in. w zakresie projektowanego układu komunikacyjnego posiada niezbędne opinie i uzgodnienia.  Stanowisko Zarządu Infrastruktury Komunalnej i Transportu z dnia 7 lipca 2009 r. – pismo znak: ZIKiT/S/47152/09/TUO-UM-7/31483.
2462.	<b>2598</b>	[...]*	<ul style="list-style-type: none"> <li>• Domaga się uaktualnienia map na których został przedstawiony Plan Zagospodarowania i uwzględniania w planie uwarunkowań własnościowych.</li> <li>• W przedłożonym planie nie są naniesione na mapy istniejące budynki, stąd projektowane drogi są na terenach gdzie aktualnie stoją domy. Prowadzi się nowe drogi do działek które dysponują już dostępem do istniejących dróg.</li> <li>• W przedłożonym planie nie są naniesione istniejące drogi: ul. Stępcice droga zaprojektowana bez końcowego odcinka.</li> </ul>	obszar planu		<b>Prezydent Miasta Krakowa nie uwzględnił wniesionej uwagi</b>	<b>Uwaga pozostaje niewzględniona przez Radę Miasta Krakowa</b>	<b>Uwaga niewzględniona</b>  Projekt planu wskazuje docelowy układ komunikacyjny. Autor uwagi nie wskazuje przykładów poprowadzenia dróg w miejscach istniejących budynków. Projekt planu sporządzany jest w oparciu o dostępne podkłady mapowe.
2463.	<b>2599</b>	[...]*	<b>Nie zgadza się na</b> planowane wyburzenie budynku dawnego przedszkola, który ma być przeznaczony po adaptacji na ośrodek zdrowia i plac zabaw dla dzieci z Przedszkola nr 133.	obszar planu		<b>Prezydent Miasta Krakowa nie uwzględnił wniesionej uwagi</b>	<b>Uwaga pozostaje niewzględniona przez Radę Miasta Krakowa</b>	<b>Uwaga niewzględniona</b>  Zaprojektowana droga dojazdowa KDD umożliwi lepsze skomunikowanie terenów mieszkaniowych położonych w rejonie ul. Heligundy oraz Walgierza Wdalego. Dla realizacji usług publicznych przeznaczono tereny w rejonie ul. Dziewiarzy. Ośrodek zdrowia mógłby powstać wg planu w obrębie terenów zabudowy usługowej – usługi publiczne (UP1) – w § 20 ust. 1 pkt. 1/ lit. b/ wskazano jako przeznaczenie podstawowe m.in. obiekty zdrowia.

\* wyłączenie jawności w zakresie danych osobowych; na podstawie art. 1 i 6 ustawy z dnia 29 sierpnia 1997r. o ochronie danych osobowych (Dz. U. z 2002 r., Nr. 101, poz. 926 z późn. zm.);  
jawność wyłączył: Tomasz Babicz - inspektor w Biurze Planowania Przestrzennego UMK

TABELA 21/23

Lp.	UWAGA NR:	IMIĘ I NAZWISKO wnoszących uwagę:	TREŚĆ UWAGI	DOTYCZY DZIAŁEK	USTALENIA PROJEKTU PLANU:	ROZSTRZYGNIĘCIE W SPRAWIE ROZPATRZENIA UWAGI		Wyjaśnienie
1	2	3	4	5	6	7		8
2464.	<b>2600</b>	[...]*	<b>Żąda</b> dopuszczenia drugiej linii zabudowy, zgodnie z uwagą Komisji Planowania Przestrzennego i Ochrony Środowiska RMK	obszar planu		<b>Prezydent Miasta Krakowa nie uwzględnił wniesionej uwagi</b>	<b>Uwaga pozostaje nieuwzględniona przez Radę Miasta Krakowa</b>	<b>Uwaga nieuwzględniona</b>  W projekcie planu nie dopuszcza się trzeciego i dalszych rzędów zabudowy. Tym samym dopuszcza się lokalizację drugiego rzędu zabudowy. Jednak zgodnie z ustaleniami planu każda nowo wydzielana działka budowlana w pierwszym i drugim rzędzie zabudowy musi mieć zapewniony dostęp do drogi publicznej w rozumieniu przepisów szczególnych.
2465.	<b>2601</b>	[...]*	<b>Żąda</b> zmniejszenia strefy ochronnej od lasów bez możliwości zabudowy z 30m.  Mieszkańcy Tyńca nie są bandą wandalów chcących niszczyć lasy, które częstokroć sami sadziliśmy. W Tyńcu bardzo dużo budynków np. na Obrony Tyńca, Danusi Jurandówny czy Walgierza Wdalego jest usytuowanych w bezpośrednim sąsiedztwie lasu.	obszar planu		<b>Prezydent Miasta Krakowa nie uwzględnił wniesionej uwagi</b>	<b>Uwaga pozostaje nieuwzględniona przez Radę Miasta Krakowa</b>	<b>Uwaga nieuwzględniona</b>  Projekt planu uzyskał uzgodnienie przez Lasy Państwowe Nadleśnictwo Myślenice - Pismo znak: Z-2120/MPZP-24/08 z dnia 21.07.2008, w którym wskazuje że: „minimalna odległość pomiędzy granicą terenów leśnych, a granicą terenów budownictwa wynosi 30 m i w takiej odległości od lasu należy poprowadzić nieprzekraczalną linię zabudowy”.
2466.	<b>2602</b>	[...]*	<b>Żąda</b> wykreślenia zakazu wznoszenia wolnostojących obiektów usługowych w terenach MN – zablokuje to np. przeznaczenia domu na działalność gastronomiczną, mini-pensjonatu.  <b>Proponuje</b> zezwolić na wznoszenie obiektów usługowych do obsługi ruchu turystycznego.	obszar planu		<b>Prezydent Miasta Krakowa nie uwzględnił wniesionej uwagi</b>	<b>Uwaga pozostaje nieuwzględniona przez Radę Miasta Krakowa</b>	<b>Uwaga nieuwzględniona</b>  Tyniec – Osiedle to teren o dominującym przeznaczeniu pod budownictwo mieszkaniowe. Zapisy dopuszczające lokalizację usług są wystarczające.
2467.	<b>2603</b>	[...]*	<b>Żąda</b> wykreślenia z planów ograniczenia możliwości zabudowy działek o szerokości mniejszej niż 16 m dla terenów MN1, MN2 oraz mniejszej niż 20 m dla terenów MN4 zgodnie z uwagą do	obszar planu		<b>Prezydent Miasta Krakowa częściowo nie uwzględnił wniesionej uwagi</b>	<b>Uwaga pozostaje częściowo nieuwzględniona przez Radę Miasta Krakowa</b>	<b>Uwaga uwzględniona częściowo</b>  Uwaga uwzględniona częściowo w zakresie zmniejszenia minimalnej szerokości działki budowlanej. Zmiana polegać będzie na doprecyzowaniu zapisu, który odnosić się będzie do nowo wydzielanych działek budowlanych. Wskaźnik szerokości działki zostanie ujednolicony na całym obszarze planu tj. określony jako minimalny zgodnie z przepisami odrębnymi.

			planu Komisji Planowania Przestrzennego i Ochrony Środowiska RMK (większość działek nie spełnia tego warunku – są węższe).					
2468.	<b>2604</b>	[...]*	<b>Żąda</b> usunięcia zapisu całkowitego zakazu rozbudowy lub nadbudowy domów zlokalizowanych przy ul. Bogucianka i Bolesława Śmiałego z racji na zapis o odległości 5 lub 8 m jezdni dla MN1, MN2, MN3, MN4 (zakaz rozbudowy, nadbudowy).	obszar planu		<b>Prezydent Miasta Krakowa nie uwzględnił wniesionej uwagi</b>	<b>Uwaga pozostaje nieuwzględniona przez Radę Miasta Krakowa</b>	<b>Uwaga nieuwzględniona</b> Ograniczenia w kształtowaniu zabudowy w sąsiedztwie dróg mają na celu ochronę projektowanych korytarzy transportowych przed lokalizacją nowych budynków lub rozbudową istniejących.  Zaprojektowany układ drogowy wynika z obowiązku zapewnienia działkom budowlanym dostępności do dróg publicznych, co szczegółowo określono w § 14 Rozporządzenia Ministra Infrastruktury z dnia 12 kwietnia 2002 r. w sprawie warunków technicznych, jakim powinny odpowiadać budynki i ich usytuowanie; art. 2 pkt. 12) i 14) ustawy o planowaniu i zagospodarowaniu przestrzennym z dnia 27 marca 2003 r. oraz art. 4 pkt. 3a) ustawy o gospodarce nieruchomościami z dnia 21 sierpnia 1997 r.  Obecnie na Osiedlu nie ma wystarczającej ilości dróg publicznych, a te które są - nie posiadają wymaganych parametrów. Projekt planu m.in. w zakresie projektowanego układu komunikacyjnego posiada niezbędne opinie i uzgodnienia.  Stanowisko Zarządu Infrastruktury Komunalnej i Transportu z dnia 7 lipca 2009 r. – pismo znak: ZIKiT/S/47152/09/IUO-UM-7/31483.
2469.	<b>2605</b>	[...]*	<b>Nie zgadza się na:</b> • przekształcenie ulic Bogucianka i Bolesława Śmiałego w drogi zbiorcze  <b>Proponuje:</b> • zaplanować chodniki i remont drogi zgodnie z przygotowanym już planem przygotowanym na zlecenie Rady Dzielnicy VIII	obszar planu		<b>Prezydent Miasta Krakowa nie uwzględnił wniesionej uwagi</b>	<b>Uwaga pozostaje nieuwzględniona przez Radę Miasta Krakowa</b>	<b>Uwaga nieuwzględniona</b> Zaprojektowany układ drogowy wynika z obowiązku zapewnienia działkom budowlanym dostępności do dróg publicznych, co szczegółowo określono w § 14 Rozporządzenia Ministra Infrastruktury z dnia 12 kwietnia 2002 r. w sprawie warunków technicznych, jakim powinny odpowiadać budynki i ich usytuowanie; art. 2 pkt. 12) i 14) ustawy o planowaniu i zagospodarowaniu przestrzennym z dnia 27 marca 2003 r. oraz art. 4 pkt. 3a) ustawy o gospodarce nieruchomościami z dnia 21 sierpnia 1997 r.  Obecnie na Osiedlu nie ma wystarczającej ilości dróg publicznych, a te które są - nie posiadają wymaganych parametrów. Projekt planu m.in. w zakresie projektowanego układu komunikacyjnego posiada niezbędne opinie i uzgodnienia.  Stanowisko Zarządu Infrastruktury Komunalnej i Transportu z dnia 7 lipca 2009 r. – pismo znak: ZIKiT/S/47152/09/IUO-UM-7/31483.
2470.	<b>2606</b>	[...]*	<b>Żąda</b> zmniejszenia strefy ochronnej od wałów przeciwpowodziowych do 30m.	174 obręb 73 (brak działki o wskazanym numerze w podanym obrębie. W obrębie 73 istnieją działki 174/1, 174/2, 174/3, 174/4, 174/5)	<b>Dotyczy działki 174/1: R2 WS</b>  <b>Dotyczy działek 174/2, 174/3, 174/4, 174/5: R2</b>	<b>Prezydent Miasta Krakowa nie uwzględnił wniesionej uwagi</b>	<b>Uwaga pozostaje nieuwzględniona przez Radę Miasta Krakowa</b>	<b>Uwaga nieuwzględniona</b> Zasięg strefy ochrony wałów przeciwpowodziowych wynika z ustawy Prawo wodne.
2471.	<b>2607</b>	[...]*	<b>Wnosi o</b> przeznaczenie pod zabudowę jednorodziną działek przy ul. Nad Czerną w jej końcowym	obszar planu		<b>Prezydent Miasta Krakowa nie uwzględnił wniesionej uwagi</b>	<b>Uwaga pozostaje nieuwzględniona przez Radę Miasta Krakowa</b>	<b>Uwaga nieuwzględniona</b> Możliwość przeznaczenia terenów pod zabudowę mieszkaniową zależy jest m.in. od Studium uwarunkowań i kierunków zagospodarowania przestrzennego miasta Krakowa jak również pozostałych

			odcinku.			<b>uwagi</b>		uwarunkowań przestrzennych, prawnych oraz opinii i uzgodnień.  Projekt planu uwzględnia ustalenia Studium, które są wiążące dla organów gminy przy sporządzaniu planów miejscowych – art. 9 ust. 4 ustawy o planowaniu i zagospodarowaniu przestrzennym z dnia 27 marca 2003 r.
2472.	<b>2608</b>	[...]*	<b>Wnosi o</b> zaprojektowanie i wykonanie ul. Grodzisko z chodnikami i progami zwalniającymi (szerokość drogi 4m)	obszar planu		<b>Prezydent Miasta Krakowa nie uwzględnił wniesionej uwagi</b>	<b>Uwaga pozostaje nieuwzględniona przez Radę Miasta Krakowa</b>	<b>Uwaga nieuwzględniona</b>  Zaprojektowany układ drogowy wynika z obowiązku zapewnienia działkom budowlanym dostępności do dróg publicznych, co szczegółowo określono w § 14 Rozporządzenia Ministra Infrastruktury z dnia 12 kwietnia 2002 r. w sprawie warunków technicznych, jakim powinny odpowiadać budynki i ich usytuowanie; art. 2 pkt. 12) i 14) ustawy o planowaniu i zagospodarowaniu przestrzennym z dnia 27 marca 2003 r. oraz art. 4 pkt. 3a) ustawy o gospodarce nieruchomościami z dnia 21 sierpnia 1997 r.  Obecnie na Osiedlu nie ma wystarczającej ilości dróg publicznych, a te które są - nie posiadają wymaganych parametrów. Projekt planu m.in. w zakresie projektowanego układu komunikacyjnego posiada niezbędne opinie i uzgodnienia.  Stanowisko Zarządu Infrastruktury Komunalnej i Transportu z dnia 7 lipca 2009 r. – pismo znak: ZIKiT/S/47152/09/IUO-UM-7/31483.  Ulica Grodzisko w projekcie planu to droga dojazdowa KDD – 10 m w liniach rozgraniczających.
2473.	<b>2609</b>	[...]*	<b>Wnosi o</b> zaprojektowanie i wykonanie w Planie infrastruktury technicznej i nawierzchni asfaltowej w końcowym odcinku ul. Nad Czerną – uwaga – tam są już zabudowane domy, których w tym planie nie ma uwidocznionych	obszar planu		<b>Prezydent Miasta Krakowa nie uwzględnił wniesionej uwagi</b>	<b>Uwaga pozostaje nieuwzględniona przez Radę Miasta Krakowa</b>	<b>Uwaga nieuwzględniona</b>  Działki w końcowym odcinku ul. Nad Czerną zgodnie ze Studium znajdują się w obrębie terenów otwartych, w których obowiązuje całkowite wykluczenie prawa zabudowy – art. 9 ust. 4 ustawy o planowaniu i zagospodarowaniu przestrzennym z dnia 27 marca 2003 r. W projekcie planu nie wyznacza się układu komunikacyjnego mającego na celu obsługę nieruchomości nie przeznaczonych pod zainwestowanie.
2474.	<b>2610</b>	[...]*	<b>Wnosi o</b> zaprojektowanie i wykonanie planu drogi wraz z infrastrukturą techniczną i nawierzchnią asfaltową łączącą ul. Obrony Tyńca z ul. Podgórci Tynieckie w Podgórkach Tynieckich (droga przez las)	obszar planu		<b>Prezydent Miasta Krakowa nie uwzględnił wniesionej uwagi</b>	<b>Uwaga pozostaje nieuwzględniona przez Radę Miasta Krakowa</b>	<b>Uwaga nieuwzględniona</b>  Wskazywane inwestycje mogą być zrealizowane po zapewnieniu odpowiedniej szerokości pasa drogowego i w oparciu o projekt budowlany.
2475.	<b>2611</b>	[...]*	<b>Wnosi o</b> zaprojektowanie i wykonanie parkingu w środku osiedla (skrzyżowanie ul. Bogucianka, Benedyktynskiej, Ochrony Tyńca) obok budynku starego przedszkola.	obszar planu		<b>Prezydent Miasta Krakowa nie uwzględnił wniesionej uwagi</b>	<b>Uwaga pozostaje nieuwzględniona przez Radę Miasta Krakowa</b>	<b>Uwaga nieuwzględniona</b>  W projekcie planu wskazano tereny projektowanych parkingów. Autor uwagi nie precyzuje w jakim celu miały zostać zaprojektowane parkingi w proponowanej lokalizacji.  Zaprojektowana droga dojazdowa KDD – przebiegająca po działce gdzie obecnie stoi budynek starego przedszkola – umożliwi lepsze skomunikowanie terenów mieszkaniowych położonych w rejonie ul. Heligundy oraz Walgierza Wdalego. Dla realizacji usług publicznych przeznaczono tereny w rejonie ul. Dziewiarzy.
2476.	<b>2612</b>	[...]*	<b>Wnosi o</b> zaprojektowanie i	obszar planu		<b>Prezydent Miasta</b>	<b>Uwaga pozostaje nieuwzględniona</b>	<b>Uwaga nieuwzględniona</b>

			wykonanie parkingu w początkowej części ulicy Bolesława Śmiałego (rejon skrzyżowania z ul. Nad Czerną).			<b>Krakowa nie uwzględnił wniesionej uwagi</b>	<b>przez Radę Miasta Krakowa</b>	W projekcie planu wskazano tereny projektowanych parkingów. Autor uwagi nie precyzuje w jakim celu miałyby zostać zaprojektowany parking w proponowanej lokalizacji.
2477.	<b>2613</b>	[...]*	<b>Wnosi o</b> zmniejszenie strefy ochrony wałów przeciwpowodziowych do 30m.	obszar planu		<b>Prezydent Miasta Krakowa nie uwzględnił wniesionej uwagi</b>	<b>Uwaga pozostaje nieuwzględniona przez Radę Miasta Krakowa</b>	<b>Uwaga nieuwzględniona</b> Zasięg strefy ochrony wałów przeciwpowodziowych wynika z ustawy Prawo wodne.
2478.	<b>2614</b>	[...]*	<b>Wnosi o</b> zaprojektowanie i wykonanie infrastruktury technicznej i nawierzchni asfaltowej w końcowym odcinku ulicy Walgierza Wdalego i Heligundy	obszar planu		<b>Prezydent Miasta Krakowa nie uwzględnił wniesionej uwagi</b>	<b>Uwaga pozostaje nieuwzględniona przez Radę Miasta Krakowa</b>	<b>Uwaga nieuwzględniona</b> Wskazywane inwestycje mogą być zrealizowane po zapewnieniu odpowiedniej szerokości pasa drogowego i w oparciu o projekt budowlany.
2479.	<b>2615</b>	[...]*	<b>1. Wnosi o</b> zmniejszenie obszarów usług publicznych (UP1, złożonego z działek o nr: 2/19 i 68/2) o teren działki nr 2/19 po byłej Spółdzielni Produkcyjnej „Odnowa” w Tyńcu Obecnie na tym obszarze, na działce nr 68/2 należącej do Opactwa Benedyktynów, wydano warunki zabudowy zagospodarowania terenu dla inwestycji pn. „Budowa Muzeum Konfederatów Barskich i lapidarium wraz z parkingiem na 120 samochodów” – <b>decyzja AU-02-6.MKW.7331-3297/08 z dnia 25.05.2007.</b> Usytuowanie tak dużego obszaru usług publicznych (UP1) w centrum osiedla, spowoduje znaczne zwiększenie już nazbyt dużego ruchu samochodowego panującego na tym obszarze, co utrudni życie Mieszkańcom przyległego terenu. <b>2. Proponuje</b> przeznaczenie tego terenu (dz. 2/19), pod budownictwo jednorodzinne (MM) lub usługi publiczne (UP3,	2/19, 68/2 obręb 73	<b>Dotyczy działki 2/19:</b> <b>UP1</b> <b>R2</b>  <b>Dotyczy działki 68/2:</b> <b>UP1</b> <b>MN1</b> <b>KDL</b> <b>KDD</b>	<b>Prezydent Miasta Krakowa nie uwzględnił wniesionej uwagi</b>	<b>Uwaga pozostaje nieuwzględniona przez Radę Miasta Krakowa</b>	<b>Uwaga nieuwzględniona</b>  <i>Zgodnie ze Studium – część tekstowa, w obrębie terenów mieszkaniowych niskiej intensywności MN dopuszcza się realizację niezbędnych obiektów i urządzeń służących realizacji celów publicznych na poziomie lokalnym.</i>  Obecnie w obszarze objętym planem brak jest terenów dla kompleksowej realizacji usług publicznych, natomiast wyznaczona w projekcie planu lokalizacja jest optymalna.

			UP4) – szkoła podstawowa, gimnazjum.						
2480.	<b>2616</b>	[...]*	<p><b>1. Sprzeciw</b> wobec poszerzenia ulic Benedyktyńskiej i Dziewiarzy</p> <p>2. Sugestia: ul. Benedyktyńską należy zaplanować zgodnie z decyzją AU-2/7331/3954/07 z dnia 14.12.2007 o ustaleniu lokalizacji inwestycji celu publicznego „Przebudowa ul. Benedyktyńskiej w Krakowie, wraz z odwodnieniem, oświetleniem i przekładkami kolidującego uzbrojenia”.</p> <ul style="list-style-type: none"> <li>3. ul. Dziewiarzy pozostawić w obecnym kształcie jako droga ślepa, ponieważ powoduje to ograniczenie ruchu samochodowego, a przy ulicy zlokalizowane są: ogródek jordanowski, Dom Kultury, biblioteka, Przychodnia Zdrowia oraz Dom Opieki Społecznej, czyli obiekty, wokół których pożądane jest ograniczenie ruchu kołowego</li> </ul>	obszar planu			<b>Prezydent Miasta Krakowa nie uwzględnił wniesionej uwagi</b>	<b>Uwaga pozostaje nieuwzględniona przez Radę Miasta Krakowa</b>	<p><b>Uwaga nieuwzględniona</b></p> <p>Zaprojektowany układ drogowy wynika z obowiązku zapewnienia działkom budowlanym dostępności do dróg publicznych, co szczegółowo określono w § 14 Rozporządzenia Ministra Infrastruktury z dnia 12 kwietnia 2002 r. w sprawie warunków technicznych, jakim powinny odpowiadać budynki i ich usytuowanie; art. 2 pkt. 12) i 14) ustawy o planowaniu i zagospodarowaniu przestrzennym z dnia 27 marca 2003 r. oraz art. 4 pkt. 3a) ustawy o gospodarce nieruchomościami z dnia 21 sierpnia 1997 r.</p> <p>Obecnie na Osiedlu nie ma wystarczającej ilości dróg publicznych, a te które są - nie posiadają wymaganych parametrów.</p> <p>Projekt planu m.in. w zakresie projektowanego układu komunikacyjnego posiada niezbędne opinie i uzgodnienia.</p> <p>Stanowisko Zarządu Infrastruktury Komunalnej i Transportu z dnia 7 lipca 2009 r. – pismo znak: ZIKiT/S/47152/09/IUO-UM-7/31483.</p>
2481.	<b>2617</b>	[...]*	<ul style="list-style-type: none"> <li>Wniosek o umieszczenie w p.z.p. odtworzenia przeprawy promowej w os. Tyniec</li> <li>W tej sprawie został podpisany w 2007 roku list intencyjny o współdziałaniu Gmin na rzecz przywrócenia przeprawy promowej na rzece Wiśle, pomiędzy Tyńcem a Piekarami, (gminy Liszki i Kraków)</li> </ul>	obszar planu			<b>Prezydent Miasta Krakowa nie uwzględnił wniesionej uwagi</b>	<b>Uwaga pozostaje nieuwzględniona przez Radę Miasta Krakowa</b>	<p><b>Uwaga nieuwzględniona</b></p> <p>W projekcie planu w rejonie ul. Promowej wskazano tereny komunikacji wodnej KW. W obrębie terenów KW w przeznaczeniu podstawowym wskazano możliwość realizacji przystani rzecznej a także pomostów oraz innych obiektów i urządzeń służących obsłudze rzecznych promów i statków wycieczkowych, w tym tzw. tramwaju wodnego (§37 ust. 1 pkt. 1).</p> <p>W związku z powyższym projekt planu uwzględni odtworzenie przeprawy promowej.</p>
2482.	<b>2618</b>	[...]*	Wnosi o przeznaczenie pod zabudowę jednorodzinną działki nr 240 obręb 74	240 obręb 74	<b>R2</b>		<b>Prezydent Miasta Krakowa nie uwzględnił wniesionej</b>	<b>Uwaga pozostaje nieuwzględniona przez Radę Miasta Krakowa</b>	<p><b>Uwaga nieuwzględniona</b></p> <p>Działka 240 zgodnie ze Studium znajduje się w obrębie terenów otwartych, w obrębie których obowiązuje całkowite wykluczenie prawa zabudowy – art. 9 ust. 4 ustawy o planowaniu i zagospodarowaniu</p>

						<b>uwagi</b>		przeznaczonym z dnia 27 marca 2003 r.
2483.	<b>2619</b>	[...]*	<b>Żąda</b> zmniejszenia strefy ochronnej od wałów przeciwpowodziowych do 30m.	174 obręb 73 (brak działki o wskazanym numerze w podanym obrębie. W obrębie 73 istnieją działki 174/1, 174/2, 174/3, 174/4, 174/5)	<b>Dotyczy działki 174/1: R2 WS</b>  <b>Dotyczy działek 174/2, 174/3, 174/4, 174/5: R2</b>	<b>Prezydent Miasta Krakowa nie uwzględnił wniesionej uwagi</b>	<b>Uwaga pozostaje nieuwzględniona przez Radę Miasta Krakowa</b>	<b>Uwaga nieuwzględniona</b>  Zasięg strefy ochrony wałów przeciwpowodziowych wynika z ustawy Prawo wodne.
2484.	<b>2621</b>	[...]*	<b>Popiera</b> budowę planowanej drogi od północy wokół Winnicy. Początek tej drogi powinien być wspólny z zaplanowaną drogą dojazdową do oczyszczalni ścieków a nie w najbardziej niebezpiecznym miejscu ul. Bolesława Śmiałego.	obszar planu		<b>Prezydent Miasta Krakowa nie uwzględnił wniesionej uwagi</b>	<b>Uwaga pozostaje nieuwzględniona przez Radę Miasta Krakowa</b>	<b>Uwaga nieuwzględniona</b>  Zaprojektowany układ drogowy wynika z obowiązku zapewnienia działkom budowlanym dostępności do dróg publicznych, co szczegółowo określono w § 14 Rozporządzenia Ministra Infrastruktury z dnia 12 kwietnia 2002 r. w sprawie warunków technicznych, jakim powinny odpowiadać budynki i ich usytuowanie; art. 2 pkt. 12) i 14) ustawy o planowaniu i zagospodarowaniu przestrzennym z dnia 27 marca 2003 r. oraz art. 4 pkt. 3a) ustawy o gospodarce nieruchomościami z dnia 21 sierpnia 1997 r.  Obecnie na Osiedlu nie ma wystarczającej ilości dróg publicznych, a te które są - nie posiadają wymaganych parametrów. Projekt planu m.in. w zakresie projektowanego układu komunikacyjnego posiada niezbędne opinie i uzgodnienia.  Stanowisko Zarządu Infrastruktury Komunalnej i Transportu z dnia 7 lipca 2009 r. – pismo znak: ZIKiT/S/47152/09/IUO-UM-7/31483.
2485.	<b>2622</b>	[...]*	<ul style="list-style-type: none"> <li>Domaga się uaktualnienia map na których został przedstawiony Plan Zagospodarowania i uwzględniania w planie uwarunkowań własnościowych.</li> <li>W przedłożonym planie nie są naniesione na mapy istniejące budynki, stąd projektowane drogi są na terenach gdzie aktualnie stoją domy. Prowadzi się nowe drogi do działek które dysponują już dostępem do istniejących dróg.</li> <li>W przedłożonym planie nie są naniesione istniejące drogi: ul. Stępcice droga zaprojektowana bez końcowego odcinka.</li> </ul>	obszar planu		<b>Prezydent Miasta Krakowa nie uwzględnił wniesionej uwagi</b>	<b>Uwaga pozostaje nieuwzględniona przez Radę Miasta Krakowa</b>	<b>Uwaga nieuwzględniona</b>  Projekt planu wskazuje docelowy układ komunikacyjny. Autor uwagi nie wskazuje przykładów poprowadzenia dróg w miejscach istniejących budynków. Projekt planu sporządzany jest w oparciu o dostępne podkłady mapowe.
2486.	<b>2623</b>	[...]*	<b>Nie zgadza się na</b> planowane wyburzenie	obszar planu		<b>Prezydent Miasta</b>	<b>Uwaga pozostaje nieuwzględniona</b>	<b>Uwaga nieuwzględniona</b>



			budynku dawnego przedszkola, który ma być przeznaczony po adaptacji na ośrodek zdrowia i plac zabaw dla dzieci z Przedszkola nr 133.			<b>Krakowa nie uwzględnił wniesionej uwagi</b>	<b>przez Radę Miasta Krakowa</b>	Zaprojektowana droga dojazdowa KDD umożliwi lepsze skomunikowanie terenów mieszkaniowych położonych w rejonie ul. Heligundy oraz Walgierza Wdalego. Dla realizacji usług publicznych przeznaczono tereny w rejonie ul. Dziewiarzy. Ośrodek zdrowia mógłby powstać wg planu w obrębie terenów zabudowy usługowej – usługi publiczne (UP1) – w § 20 ust. 1 pkt. 1/ lit. b/ wskazano jako przeznaczenie podstawowe m.in. obiekty zdrowia.
2487.	<b>2624</b>	[...]*	<b>Żąda</b> dopuszczenia drugiej linii zabudowy, zgodnie z uwagą Komisji Planowania Przestrzennego i Ochrony Środowiska RMK	obszar planu		<b>Prezydent Miasta Krakowa nie uwzględnił wniesionej uwagi</b>	<b>Uwaga pozostaje nieuwzględniona przez Radę Miasta Krakowa</b>	<b>Uwaga nieuwzględniona</b>  W projekcie planu nie dopuszcza się trzeciego i dalszych rzędów zabudowy. Tym samym dopuszcza się lokalizację drugiego rzędu zabudowy. Jednak zgodnie z ustaleniami planu każda nowo wydzielana działka budowlana w pierwszym i drugim rzędzie zabudowy musi mieć zapewniony dostęp do drogi publicznej w rozumieniu przepisów szczegółowych.
2488.	<b>2625</b>	[...]*	<b>Żąda</b> zmniejszenia strefy ochronnej od lasów bez możliwości zabudowy z 30m. Mieszkańcy Tyńca nie są bandą wandalów chcących niszczyć lasy, które częstokroć sami sadziliśmy. W Tyńcu bardzo dużo budynków np. na Obrony Tyńca, Danusi Jurandówny czy Walgierza Wdalego jest usytuowanych w bezpośrednim sąsiedztwie lasu.	obszar planu		<b>Prezydent Miasta Krakowa nie uwzględnił wniesionej uwagi</b>	<b>Uwaga pozostaje nieuwzględniona przez Radę Miasta Krakowa</b>	<b>Uwaga nieuwzględniona</b>  Projekt planu uzyskał uzgodnienie przez Lasy Państwowe Nadleśnictwo Myślenice - Pismo znak: Z-2120/MPZP-24/08 z dnia 21.07.2008, w którym wskazuje że: „minimalna odległość pomiędzy granicą terenów leśnych, a granicą terenów budownictwa wynosi 30 m i w takiej odległości od lasu należy poprowadzić nieprzekraczalną linię zabudowy”.
2489.	<b>2626</b>	[...]*	<b>Żąda</b> wykreślenia zakazu wznoszenia wolnostojących obiektów usługowych w terenach MN – zablokuje to np. przeznaczenia domu na działalność gastronomiczną, mini-pensjonatu.  <b>Proponuje</b> zezwolić na wznoszenie obiektów usługowych do obsługi ruchu turystycznego.	obszar planu		<b>Prezydent Miasta Krakowa nie uwzględnił wniesionej uwagi</b>	<b>Uwaga pozostaje nieuwzględniona przez Radę Miasta Krakowa</b>	<b>Uwaga nieuwzględniona</b>  Tyniec – Osiedle to teren o dominującym przeznaczeniu pod budownictwo mieszkaniowe. Zapisy dopuszczające lokalizację usług są wystarczające.
2490.	<b>2627</b>	[...]*	<b>Żąda</b> wykreślenia z planów ograniczenia możliwości zabudowy działek o szerokości mniejszej niż 16 m dla terenów MN1, MN2 oraz mniejszej niż 20 m dla terenów MN4 zgodnie z uwagą do planu Komisji	obszar planu		<b>Prezydent Miasta Krakowa częściowo nie uwzględnił wniesionej uwagi</b>	<b>Uwaga pozostaje częściowo nieuwzględniona przez Radę Miasta Krakowa</b>	<b>Uwaga uwzględniona częściowo</b>  Uwaga uwzględniona częściowo w zakresie zmniejszenia minimalnej szerokości działki budowlanej. Zmiana polegać będzie na doprecyzowaniu zapisu, który odnosić się będzie do nowo wydzielanych działek budowlanych. Wskaźnik szerokości działki zostanie ujednotwiony na całym obszarze planu tj. określony jako minimalny zgodnie z przepisami odrębnymi.

			Planowania Przestrzennego i Ochrony Środowiska RMK (większość działek nie spełnia tego warunku – są węższe).					
2491.	<b>2628</b>	[...]*	<b>Żąda</b> usunięcia zapisu całkowitego zakazu rozbudowy lub nadbudowy domów zlokalizowanych przy ul. Bogucianka i Bolesława Śmiałego z racji na zapis o odległości 5 lub 8 m jezdni dla MN1, MN2, MN3, MN4 (zakaz rozbudowy, nadbudowy).	obszar planu		<b>Prezydent Miasta Krakowa nie uwzględnił wniesionej uwagi</b>	<b>Uwaga pozostaje nieuwzględniona przez Radę Miasta Krakowa</b>	<b>Uwaga nieuwzględniona</b> Ograniczenia w kształtowaniu zabudowy w sąsiedztwie dróg mają na celu ochronę projektowanych korytarzy transportowych przed lokalizacją nowych budynków lub rozbudową istniejących.  Zaprojektowany układ drogowy wynika z obowiązku zapewnienia działkom budowlanym dostępności do dróg publicznych, co szczegółowo określono w § 14 Rozporządzenia Ministra Infrastruktury z dnia 12 kwietnia 2002 r. w sprawie warunków technicznych, jakim powinny odpowiadać budynki i ich usytuowanie; art. 2 pkt. 12) i 14) ustawy o planowaniu i zagospodarowaniu przestrzennym z dnia 27 marca 2003 r. oraz art. 4 pkt. 3a) ustawy o gospodarce nieruchomościami z dnia 21 sierpnia 1997 r.  Obecnie na Osiedlu nie ma wystarczającej ilości dróg publicznych, a te które są - nie posiadają wymaganych parametrów. Projekt planu m.in. w zakresie projektowanego układu komunikacyjnego posiada niezbędne opinie i uzgodnienia.  Stanowisko Zarządu Infrastruktury Komunalnej i Transportu z dnia 7 lipca 2009 r. – pismo znak: ZIKiT/S/47152/09/IUO-UM-7/31483.
2492.	<b>2629</b>	[...]*	<b>Nie zgadza się na:</b> • przekształcenie ulic Bogucianka i Bolesława Śmiałego w drogi zbiorcze  <b>Proponuje:</b> • zaplanować chodniki i remont drogi zgodnie z przygotowanym już planem przygotowanym na zlecenie Rady Dzielnicy VIII	obszar planu		<b>Prezydent Miasta Krakowa nie uwzględnił wniesionej uwagi</b>	<b>Uwaga pozostaje nieuwzględniona przez Radę Miasta Krakowa</b>	<b>Uwaga nieuwzględniona</b> Zaprojektowany układ drogowy wynika z obowiązku zapewnienia działkom budowlanym dostępności do dróg publicznych, co szczegółowo określono w § 14 Rozporządzenia Ministra Infrastruktury z dnia 12 kwietnia 2002 r. w sprawie warunków technicznych, jakim powinny odpowiadać budynki i ich usytuowanie; art. 2 pkt. 12) i 14) ustawy o planowaniu i zagospodarowaniu przestrzennym z dnia 27 marca 2003 r. oraz art. 4 pkt. 3a) ustawy o gospodarce nieruchomościami z dnia 21 sierpnia 1997 r.  Obecnie na Osiedlu nie ma wystarczającej ilości dróg publicznych, a te które są - nie posiadają wymaganych parametrów. Projekt planu m.in. w zakresie projektowanego układu komunikacyjnego posiada niezbędne opinie i uzgodnienia.  Stanowisko Zarządu Infrastruktury Komunalnej i Transportu z dnia 7 lipca 2009 r. – pismo znak: ZIKiT/S/47152/09/IUO-UM-7/31483.
2493.	<b>2630</b>	[...]*	<b>Nie zgadza się na:</b> • przekształcenie ulic Bogucianka i Bolesława Śmiałego w drogi zbiorcze  <b>Proponuje:</b> • zaplanować chodniki i remont drogi zgodnie z przygotowanym już planem przygotowanym na zlecenie Rady Dzielnicy VIII	obszar planu		<b>Prezydent Miasta Krakowa nie uwzględnił wniesionej uwagi</b>	<b>Uwaga pozostaje nieuwzględniona przez Radę Miasta Krakowa</b>	<b>Uwaga nieuwzględniona</b> Zaprojektowany układ drogowy wynika z obowiązku zapewnienia działkom budowlanym dostępności do dróg publicznych, co szczegółowo określono w § 14 Rozporządzenia Ministra Infrastruktury z dnia 12 kwietnia 2002 r. w sprawie warunków technicznych, jakim powinny odpowiadać budynki i ich usytuowanie; art. 2 pkt. 12) i 14) ustawy o planowaniu i zagospodarowaniu przestrzennym z dnia 27 marca 2003 r. oraz art. 4 pkt. 3a) ustawy o gospodarce nieruchomościami z dnia 21 sierpnia 1997 r.  Obecnie na Osiedlu nie ma wystarczającej ilości dróg publicznych, a te które są - nie posiadają wymaganych parametrów. Projekt planu m.in. w zakresie projektowanego układu komunikacyjnego posiada niezbędne opinie i uzgodnienia.  Stanowisko Zarządu Infrastruktury Komunalnej i Transportu z dnia 7 lipca 2009 r. – pismo znak: ZIKiT/S/47152/09/IUO-UM-7/31483.

2494.	<b>2631</b>	[...]*	Nie zgadza się z zakazem rozbudowy i nadbudowy ul. bogucianka i Bolesława Śmiałego w związku z zapisem o odległości 5 lub 8m jezdni dla MN1, MN2, MN3 i MN4.	obszar planu		Prezydent Miasta Krakowa nie uwzględnił wniesionej uwagi	Uwaga pozostaje nieuwzględniona przez Radę Miasta Krakowa	Uwaga nieuwzględniona Ograniczenia w kształtowaniu zabudowy w sąsiedztwie dróg mają na celu ochronę projektowanych korytarzy transportowych przed lokalizacją nowych budynków lub rozbudową istniejących.  Zaprojektowany układ drogowy wynika z obowiązku zapewnienia działkom budowlanym dostępności do dróg publicznych, co szczegółowo określono w § 14 Rozporządzenia Ministra Infrastruktury z dnia 12 kwietnia 2002 r. w sprawie warunków technicznych, jakim powinny odpowiadać budynki i ich usytuowanie; art. 2 pkt. 12) i 14) ustawy o planowaniu i zagospodarowaniu przestrzennym z dnia 27 marca 2003 r. oraz art. 4 pkt. 3a) ustawy o gospodarce nieruchomościami z dnia 21 sierpnia 1997 r.  Obecnie na Osiedlu nie ma wystarczającej ilości dróg publicznych, a te które są - nie posiadają wymaganych parametrów. Projekt planu m.in. w zakresie projektowanego układu komunikacyjnego posiada niezbędne opinie i uzgodnienia.  Stanowisko Zarządu Infrastruktury Komunalnej i Transportu z dnia 7 lipca 2009 r. – pismo znak: ZIKiT/S/47152/09/IUO-UM-7/31483.
2495.	<b>2632</b>	[...]*	Proponuje uaktualnienie map na których został przedstawiony Plan i uwzględnienie uwarunkowań własnościowych.	obszar planu		Prezydent Miasta Krakowa nie uwzględnił wniesionej uwagi	Uwaga pozostaje nieuwzględniona przez Radę Miasta Krakowa	Uwaga nieuwzględniona Projekt planu sporządzany jest w oparciu o dostępne podkłady mapowe.
2496.	<b>2633</b>	[...]*	W przedmiotowym planie nie są naniesione drogi faktycznie istniejące – ul. Stępcie.	obszar planu		Prezydent Miasta Krakowa nie uwzględnił wniesionej uwagi	Uwaga pozostaje nieuwzględniona przez Radę Miasta Krakowa	Uwaga nieuwzględniona Projekt planu wskazuje docelowy układ komunikacyjny.
2497.	<b>2634</b>	[...]*	Proponuje: • zezwolić na wznoszenie obiektów usługowych do obsługi ruchu turystycznego • wykreślić zakaz wznoszenia wolnostojących obiektów usługowych w terenie MN – zablokuje to np. możliwość przeznaczenia domu na działalność gastronomiczną, mini-pensjonat	obszar planu		Prezydent Miasta Krakowa nie uwzględnił wniesionej uwagi	Uwaga pozostaje nieuwzględniona przez Radę Miasta Krakowa	Uwaga nieuwzględniona Tyniec – Osiedle to teren o dominującym przeznaczeniu pod budownictwo mieszkaniowe. Zapisy dopuszczające lokalizację usług są wystarczające.
2498.	<b>2635</b>	[...]*	Żąda dopuszczenia drugiej linii zabudowy, zgodnie z uwagą Komisji Planowania Przestrzennego i Ochrony Środowiska RMK	obszar planu		Prezydent Miasta Krakowa nie uwzględnił wniesionej uwagi	Uwaga pozostaje nieuwzględniona przez Radę Miasta Krakowa	Uwaga nieuwzględniona W projekcie planu nie dopuszcza się trzeciego i dalszych rzędów zabudowy. Tym samym dopuszcza się lokalizację drugiego rzędu zabudowy. Jednak zgodnie z ustaleniami planu każda nowo wydzielana działka budowlana w pierwszym i drugim rzędzie zabudowy musi mieć zapewniony dostęp do drogi publicznej w rozumieniu przepisów szczególnych.
2499.	<b>2636</b>	[...]*	Popiera budowę planowanej drogi od północy wokół Winnicy. Początek tej	obszar planu		Prezydent Miasta Krakowa nie uwzględnił	Uwaga pozostaje nieuwzględniona przez Radę Miasta Krakowa	Uwaga nieuwzględniona Zaprojektowany układ drogowy wynika z obowiązku zapewnienia działkom budowlanym dostępności do

			drogi powinien być wspólny z zaplanowana drogą dojazdową do oczyszczalni ścieków a nie w najbardziej niebezpiecznym miejscu ul. Bolesława Śmiałego.			<b>wniesionej uwagi</b>		dróg publicznych, co szczegółowo określono w § 14 Rozporządzenia Ministra Infrastruktury z dnia 12 kwietnia 2002 r. w sprawie warunków technicznych, jakim powinny odpowiadać budynki i ich usytuowanie; art. 2 pkt. 12) i 14) ustawy o planowaniu i zagospodarowaniu przestrzennym z dnia 27 marca 2003 r. oraz art. 4 pkt. 3a) ustawy o gospodarce nieruchomościami z dnia 21 sierpnia 1997 r.  Obecnie na Osiedlu nie ma wystarczającej ilości dróg publicznych, a te które są - nie posiadają wymaganych parametrów. Projekt planu m.in. w zakresie projektowanego układu komunikacyjnego posiada niezbędne opinie i uzgodnienia.  Stanowisko Zarządu Infrastruktury Komunalnej i Transportu z dnia 7 lipca 2009 r. – pismo znak: ZIKiT/S/47152/09/IUO-UM-7/31483.
2500.	<b>2637</b>	[...]*	<b>Nie zgadza się z</b> planowaniem ścieżki rowerowej Kraków – Budapeszt przez centrum osiedla, w zastępstwie można by ją zaplanować grzbietem wałów	Obszar planu		<b>Prezydent Miasta Krakowa nie uwzględnił wniesionej uwagi</b>	<b>Uwaga pozostaje nieuwzględniona przez Radę Miasta Krakowa</b>	<b>Uwaga nieuwzględniona</b>  Projekt planu uwzględnia uwarunkowania oraz wytyczne i wskazania instytucji i organów właściwych do opiniowania i uzgadniania projektu planu miejscowego zgodnie z ustawą o planowaniu i zagospodarowaniu przestrzennym z dnia 27 marca 2003 r.  Projekt planu uwzględnia dostępne materiały i opracowania oraz posiada opinie i uzgodnienia.
2501.	<b>2638</b>	[...]*	Przedmiotowy plan w związku z nieaktualnymi mapami nie zawiera budynków już istniejących tak więc są przypadki, iż projektowane drogi są na terenach gdzie aktualnie stoją nowo wybudowane domy	Obszar planu		<b>Prezydent Miasta Krakowa nie uwzględnił wniesionej uwagi</b>	<b>Uwaga pozostaje nieuwzględniona przez Radę Miasta Krakowa</b>	<b>Uwaga nieuwzględniona</b>  Projekt planu sporządzany jest w oparciu o dostępne podkłady mapowe.
2502.	<b>2639</b>	[...]*	Przedmiotowy plan w związku z nieaktualnymi mapami nie zawiera budynków już istniejących tak więc są przypadki, iż projektowane drogi są na terenach gdzie aktualnie stoją nowo wybudowane domy	Obszar planu		<b>Prezydent Miasta Krakowa nie uwzględnił wniesionej uwagi</b>	<b>Uwaga pozostaje nieuwzględniona przez Radę Miasta Krakowa</b>	<b>Uwaga nieuwzględniona</b>  Autor uwagi nie wskazuje przykładów poprowadzenia dróg w miejscach istniejących budynków. Projekt planu sporządzany jest w oparciu o dostępne podkłady mapowe.
2503.	<b>2640</b>	[...]*	Przedmiotowy plan w związku z nieaktualnymi mapami nie zawiera budynków już istniejących tak więc są przypadki, iż projektowane drogi są na terenach gdzie aktualnie stoją nowo wybudowane domy	Obszar planu		<b>Prezydent Miasta Krakowa nie uwzględnił wniesionej uwagi</b>	<b>Uwaga pozostaje nieuwzględniona przez Radę Miasta Krakowa</b>	<b>Uwaga nieuwzględniona</b>  Autor uwagi nie wskazuje przykładów poprowadzenia dróg w miejscach istniejących budynków. Projekt planu sporządzany jest w oparciu o dostępne podkłady mapowe.
2504.	<b>2641</b>	[...]*	<b>Żąda</b> zmniejszenia strefy ochronnej od lasów bez możliwości zabudowy z 30m. Mieszkańcy Tyńca nie są bandą wandalów chcących niszczyć lasy, które częstokroć sami	obszar planu		<b>Prezydent Miasta Krakowa nie uwzględnił wniesionej uwagi</b>	<b>Uwaga pozostaje nieuwzględniona przez Radę Miasta Krakowa</b>	<b>Uwaga nieuwzględniona</b>  Projekt planu uzyskał uzgodnienie przez Lasy Państwowe Nadleśnictwo Myślenice - Pismo znak: Z-2120/MPZP-24/08 z dnia 21.07.2008, w którym wskazuje że: „minimalna odległość pomiędzy granicą terenów leśnych, a granicą terenów budownictwa wynosi 30 m i w takiej odległości od lasu należy poprowadzić nieprzekraczalną linię zabudowy”.

			sadziliśmy. W Tyńcu bardzo dużo budynków np. na Obrony Tyńca, Danusi Jurandówny czy Walgierza Wdalego jest usytuowanych w bezpośrednim sąsiedztwie lasu.					
2505.	<b>2643</b>	[...]*	<b>Nie zgadza się</b> na utworzenie na działce nr 162/5 przy ul. Grodzisko KDW.	162/5, ul. Grodzisko	<b>MN4 R2 KDW KDD</b>	<b>Prezydent Miasta Krakowa nie uwzględnił wniesionej uwagi</b>	<b>Uwaga pozostaje nieuwzględniona przez Radę Miasta Krakowa</b>	<b>Uwaga nieuwzględniona</b>  Zaprojektowany układ drogowy wynika z obowiązku zapewnienia działkom budowlanym dostępności do dróg publicznych, co szczegółowo określono w § 14 Rozporządzenia Ministra Infrastruktury z dnia 12 kwietnia 2002 r. w sprawie warunków technicznych, jakim powinny odpowiadać budynki i ich usytuowanie; art. 2 pkt. 12) i 14) ustawy o planowaniu i zagospodarowaniu przestrzennym z dnia 27 marca 2003 r. oraz art. 4 pkt. 3a) ustawy o gospodarce nieruchomościami z dnia 21 sierpnia 1997 r.  Obecnie na Osiedlu nie ma wystarczającej ilości dróg publicznych, a te które są - nie posiadają wymaganych parametrów. Projekt planu m.in. w zakresie projektowanego układu komunikacyjnego posiada niezbędne opinie i uzgodnienia.  Stanowisko Zarządu Infrastruktury Komunalnej i Transportu z dnia 7 lipca 2009 r. – pismo znak: ZIKiT/S/47152/09/IUO-UM-7/31483.
2506.	<b>2644</b>	[...]*	<b>Żąda</b> wykreślenia z planów ograniczenia możliwości zabudowy działek o szerokości mniejszej niż 16 m dla terenów MN1, MN2 oraz mniejszej niż 20 m dla terenów MN4 zgodnie z uwagą do planu Komisji Planowania Przestrzennego i Ochrony Środowiska RMK (większość działek nie spełnia tego warunku – są węższe).	obszar planu		<b>Prezydent Miasta Krakowa częściowo nie uwzględnił wniesionej uwagi</b>	<b>Uwaga pozostaje częściowo nieuwzględniona przez Radę Miasta Krakowa</b>	<b>Uwaga uwzględniona częściowo</b>  Uwaga uwzględniona częściowo w zakresie zmniejszenia minimalnej szerokości działki budowlanej. Zmiana polegać będzie na doprecyzowaniu zapisu, który odnosić się będzie do nowo wydzielanych działek budowlanych. Wskaźnik szerokości działki zostanie ujednoczony na całym obszarze planu tj. określony jako minimalny zgodnie z przepisami odrębnymi.
2507.	<b>2645</b>	[...]*	<b>Wnosi</b> o wycofanie z planu układu drogi łączącej ul. Nad Czerną z ul. Bór – ul. Obrony Tyńca po działkach nr. 83/2, 83/3, 85/2, 105/1, 107, 108, 175, 178/2, 181, 182, 183, 185/2, 188/3	83/2, 83/3, 85/2, 105/1, 107, 108, 175, 178/2, 181, 182, 183, 185/2, 188/3	<b>Dotyczy działek 83/2, 83/3, 105/1: MN4 KDD</b>  <b>Dotyczy działki 85/2: MN4 KDL</b>  <b>Dotyczy działek 107, 108, 181, 182, 183: MN4 R2 WS KDL KDD</b>  <b>Dotyczy działek 175, 185/2, 188/3:</b>	<b>Prezydent Miasta Krakowa nie uwzględnił wniesionej uwagi</b>	<b>Uwaga pozostaje nieuwzględniona przez Radę Miasta Krakowa</b>	<b>Uwaga nieuwzględniona</b>  Zaprojektowany układ drogowy wynika z obowiązku zapewnienia działkom budowlanym dostępności do dróg publicznych, co szczegółowo określono w § 14 Rozporządzenia Ministra Infrastruktury z dnia 12 kwietnia 2002 r. w sprawie warunków technicznych, jakim powinny odpowiadać budynki i ich usytuowanie; art. 2 pkt. 12) i 14) ustawy o planowaniu i zagospodarowaniu przestrzennym z dnia 27 marca 2003 r. oraz art. 4 pkt. 3a) ustawy o gospodarce nieruchomościami z dnia 21 sierpnia 1997 r.  Obecnie na Osiedlu nie ma wystarczającej ilości dróg publicznych, a te które są - nie posiadają wymaganych parametrów. Projekt planu m.in. w zakresie projektowanego układu komunikacyjnego posiada niezbędne opinie i uzgodnienia.  Stanowisko Zarządu Infrastruktury Komunalnej i Transportu z dnia 7 lipca 2009 r. – pismo znak: ZIKiT/S/47152/09/IUO-UM-7/31483.

					MN4 KDL KDD  Dotyczy działki 178/2: MN4 WS KDD KDL			
2508.	<b>2647</b>	[...]*	<b>Popiera</b> budowę planowanej drogi od północy wokół Winnicy. Początek tej drogi powinien być wspólny z zaplanowaną drogą dojazdową do oczyszczalni ścieków a nie w najbardziej niebezpiecznym miejscu ul. Bolesława Śmiałego.	obszar planu		<b>Prezydent Miasta Krakowa nie uwzględnił wniesionej uwagi</b>	<b>Uwaga pozostaje nieuwzględniona przez Radę Miasta Krakowa</b>	<b>Uwaga nieuwzględniona</b>  Zaprojektowany układ drogowy wynika z obowiązku zapewnienia działkom budowlanym dostępności do dróg publicznych, co szczegółowo określono w § 14 Rozporządzenia Ministra Infrastruktury z dnia 12 kwietnia 2002 r. w sprawie warunków technicznych, jakim powinny odpowiadać budynki i ich usytuowanie; art. 2 pkt. 12) i 14) ustawy o planowaniu i zagospodarowaniu przestrzennym z dnia 27 marca 2003 r. oraz art. 4 pkt. 3a) ustawy o gospodarce nieruchomościami z dnia 21 sierpnia 1997 r.  Obecnie na Osiedlu nie ma wystarczającej ilości dróg publicznych, a te które są - nie posiadają wymaganych parametrów. Projekt planu m.in. w zakresie projektowanego układu komunikacyjnego posiada niezbędne opinie i uzgodnienia.  Stanowisko Zarządu Infrastruktury Komunalnej i Transportu z dnia 7 lipca 2009 r. – pismo znak: ZIKiT/S/47152/09/IUO-UM-7/31483.
2509.	<b>2648</b>	[...]*	<ul style="list-style-type: none"> <li>Domaga się uaktualnienia map na których został przedstawiony Plan Zagospodarowania i uwzględniania w planie uwarunkowań własnościowych.</li> <li>W przedłożonym planie nie są naniesione na mapy istniejące budynki, stąd projektowane drogi są na terenach gdzie aktualnie stoją domy. Prowadzi się nowe drogi do działek które dysponują już dostępem do istniejących dróg.</li> <li>W przedłożonym planie nie są naniesione istniejące drogi: ul. Stępcice droga zaprojektowana bez końcowego odcinka.</li> </ul>	obszar planu		<b>Prezydent Miasta Krakowa nie uwzględnił wniesionej uwagi</b>	<b>Uwaga pozostaje nieuwzględniona przez Radę Miasta Krakowa</b>	<b>Uwaga nieuwzględniona</b>  Projekt planu wskazuje docelowy układ komunikacyjny. Autor uwagi nie wskazuje przykładów poprowadzenia dróg w miejscach istniejących budynków. Projekt planu sporządzany jest w oparciu o dostępne podkłady mapowe.
2510.	<b>2649</b>	[...]*	<b>Nie zgadza się na</b> planowane wyburzenie budynku dawnego przedszkola, który ma być przeznaczony po adaptacji na ośrodek	obszar planu		<b>Prezydent Miasta Krakowa nie uwzględnił wniesionej uwagi</b>	<b>Uwaga pozostaje nieuwzględniona przez Radę Miasta Krakowa</b>	<b>Uwaga nieuwzględniona</b>  Zaprojektowana droga dojazdowa KDD umożliwi lepsze skomunikowanie terenów mieszkaniowych położonych w rejonie ul. Heligundy oraz Wąlgierza Wdalego. Dla realizacji usług publicznych przeznaczono tereny w rejonie ul. Dziewiarzy. Ośrodek zdrowia mógłby powstać wg planu w obrębie terenów zabudowy usługowej – usługi publiczne

			zdrowia i plac zabaw dla dzieci z Przedszkola nr 133.					(UP1) – w § 20 ust. 1 pkt. 1/ lit. b/ wskazano jako przeznaczenie podstawowe m.in. obiekty zdrowia.
2511.	<b>2650</b>	[...]*	<b>Żąda</b> dopuszczenia drugiej linii zabudowy, zgodnie z uwagą Komisji Planowania Przestrzennego i Ochrony Środowiska RMK	obszar planu		<b>Prezydent Miasta Krakowa nie uwzględnił wniesionej uwagi</b>	<b>Uwaga pozostaje nieuwzględniona przez Radę Miasta Krakowa</b>	<b>Uwaga nieuwzględniona</b> W projekcie planu nie dopuszcza się trzeciego i dalszych rzędów zabudowy. Tym samym dopuszcza się lokalizację drugiego rzędu zabudowy. Jednak zgodnie z ustaleniami planu każda nowo wydzielana działka budowlana w pierwszym i drugim rzędzie zabudowy musi mieć zapewniony dostęp do drogi publicznej w rozumieniu przepisów szczególnych.
2512.	<b>2651</b>	[...]*	<b>Żąda</b> zmniejszenia strefy ochronnej od lasów bez możliwości zabudowy z 30m. Mieszkańcy Tyńca nie są bandą wandalii chcących niszczyć lasy, które częstokroć sami sadziliśmy. W Tyńcu bardzo dużo budynków np. na Obrony Tyńca, Danusi Jurandówny czy Walgierza Wdalego jest usytuowanych w bezpośrednim sąsiedztwie lasu.	obszar planu		<b>Prezydent Miasta Krakowa nie uwzględnił wniesionej uwagi</b>	<b>Uwaga pozostaje nieuwzględniona przez Radę Miasta Krakowa</b>	<b>Uwaga nieuwzględniona</b> Projekt planu uzyskał uzgodnienie przez Lasy Państwowe Nadleśnictwo Myślenice - Pismo znak: Z-2120/MPZP-24/08 z dnia 21.07.2008, w którym wskazuje że: „minimalna odległość pomiędzy granicą terenów leśnych, a granicą terenów budownictwa wynosi 30 m i w takiej odległości od lasu należy poprowadzić nieprzekraczalną linię zabudowy”.
2513.	<b>2652</b>	[...]*	<b>Żąda</b> wykreślenia zakazu wznoszenia wolnostojących obiektów usługowych w terenach MN – zablokuje to np. przeznaczenia domu na działalność gastronomiczną, mini-pensjonatu. <b>Proponuje</b> zezwolić na wznoszenie obiektów usługowych do obsługi ruchu turystycznego.	obszar planu		<b>Prezydent Miasta Krakowa nie uwzględnił wniesionej uwagi</b>	<b>Uwaga pozostaje nieuwzględniona przez Radę Miasta Krakowa</b>	<b>Uwaga nieuwzględniona</b> Tyniec – Osiedle to teren o dominującym przeznaczeniu pod budownictwo mieszkaniowe. Zapisy dopuszczające lokalizację usług są wystarczające.
2514.	<b>2653</b>	[...]*	<b>Żąda</b> wykreślenia z planów ograniczenia możliwości zabudowy działek o szerokości mniejszej niż 16 m dla terenów MN1, MN2 oraz mniejszej niż 20 m dla terenów MN4 zgodnie z uwagą do planu Komisji Planowania Przestrzennego i Ochrony Środowiska RMK (większość	obszar planu		<b>Prezydent Miasta Krakowa częściowo nie uwzględnił wniesionej uwagi</b>	<b>Uwaga pozostaje częściowo nieuwzględniona przez Radę Miasta Krakowa</b>	<b>Uwaga uwzględniona częściowo</b> Uwaga uwzględniona częściowo w zakresie zmniejszenia minimalnej szerokości działki budowlanej. Zmiana polegać będzie na doprecyzowaniu zapisu, który odnosić się będzie do nowo wydzielanych działek budowlanych. Wskaźnik szerokości działki zostanie ujednolicony na całym obszarze planu tj. określony jako minimalny zgodnie z przepisami odrębnymi.

			działek nie spełnia tego warunku – są węższe).					
2515.	<b>2654</b>	[...]*	<b>Żąda</b> usunięcia zapisu całkowitego zakazu rozbudowy lub nadbudowy domów zlokalizowanych przy ul. Bogucianka i Bolesława Śmiałego z racji na zapis o odległości 5 lub 8 m jezdnii dla MN1, MN2, MN3, MN4 (zakaz rozbudowy, nadbudowy).	obszar planu		<b>Prezydent Miasta Krakowa nie uwzględnił wniesionej uwagi</b>	<b>Uwaga pozostaje nieuwzględniona przez Radę Miasta Krakowa</b>	<b>Uwaga nieuwzględniona</b> Ograniczenia w kształtowaniu zabudowy w sąsiedztwie dróg mają na celu ochronę projektowanych korytarzy transportowych przed lokalizacją nowych budynków lub rozbudową istniejących.  Zaprojektowany układ drogowy wynika z obowiązku zapewnienia działkom budowlanym dostępności do dróg publicznych, co szczegółowo określono w § 14 Rozporządzenia Ministra Infrastruktury z dnia 12 kwietnia 2002 r. w sprawie warunków technicznych, jakim powinny odpowiadać budynki i ich usytuowanie; art. 2 pkt. 12) i 14) ustawy o planowaniu i zagospodarowaniu przestrzennym z dnia 27 marca 2003 r. oraz art. 4 pkt. 3a) ustawy o gospodarce nieruchomościami z dnia 21 sierpnia 1997 r.  Obecnie na Osiedlu nie ma wystarczającej ilości dróg publicznych, a te które są - nie posiadają wymaganych parametrów. Projekt planu m.in. w zakresie projektowanego układu komunikacyjnego posiada niezbędne opinie i uzgodnienia.  Stanowisko Zarządu Infrastruktury Komunalnej i Transportu z dnia 7 lipca 2009 r. – pismo znak: ZIKiT/S/47152/09/IUO-UM-7/31483.
2516.	<b>2655</b>	[...]*	<b>Nie zgadza się na:</b> • przekształcenie ulic Bogucianka i Bolesława Śmiałego w drogi zbiorcze  <b>Proponuje:</b> • zaplanować chodniki i remont drogi zgodnie z przygotowanym już planem przygotowanym na zlecenie Rady Dzielnicy VIII	obszar planu		<b>Prezydent Miasta Krakowa nie uwzględnił wniesionej uwagi</b>	<b>Uwaga pozostaje nieuwzględniona przez Radę Miasta Krakowa</b>	<b>Uwaga nieuwzględniona</b> Zaprojektowany układ drogowy wynika z obowiązku zapewnienia działkom budowlanym dostępności do dróg publicznych, co szczegółowo określono w § 14 Rozporządzenia Ministra Infrastruktury z dnia 12 kwietnia 2002 r. w sprawie warunków technicznych, jakim powinny odpowiadać budynki i ich usytuowanie; art. 2 pkt. 12) i 14) ustawy o planowaniu i zagospodarowaniu przestrzennym z dnia 27 marca 2003 r. oraz art. 4 pkt. 3a) ustawy o gospodarce nieruchomościami z dnia 21 sierpnia 1997 r.  Obecnie na Osiedlu nie ma wystarczającej ilości dróg publicznych, a te które są - nie posiadają wymaganych parametrów. Projekt planu m.in. w zakresie projektowanego układu komunikacyjnego posiada niezbędne opinie i uzgodnienia.  Stanowisko Zarządu Infrastruktury Komunalnej i Transportu z dnia 7 lipca 2009 r. – pismo znak: ZIKiT/S/47152/09/IUO-UM-7/31483.
2517.	<b>2656</b>	[...]*	<b>Nie zgadza się</b> na utworzenie KDW na działce nr 162/5 przy ul. Grodzisko	162/5, ul. Grodzisko	<b>MN4 R2 KDW KDD</b>	<b>Prezydent Miasta Krakowa nie uwzględnił wniesionej uwagi</b>	<b>Uwaga pozostaje nieuwzględniona przez Radę Miasta Krakowa</b>	<b>Uwaga nieuwzględniona</b> Zaprojektowany układ drogowy wynika z obowiązku zapewnienia działkom budowlanym dostępności do dróg publicznych, co szczegółowo określono w § 14 Rozporządzenia Ministra Infrastruktury z dnia 12 kwietnia 2002 r. w sprawie warunków technicznych, jakim powinny odpowiadać budynki i ich usytuowanie; art. 2 pkt. 12) i 14) ustawy o planowaniu i zagospodarowaniu przestrzennym z dnia 27 marca 2003 r. oraz art. 4 pkt. 3a) ustawy o gospodarce nieruchomościami z dnia 21 sierpnia 1997 r.  Obecnie na Osiedlu nie ma wystarczającej ilości dróg publicznych, a te które są - nie posiadają wymaganych parametrów. Projekt planu m.in. w zakresie projektowanego układu komunikacyjnego posiada niezbędne opinie i uzgodnienia.  Stanowisko Zarządu Infrastruktury Komunalnej i Transportu z dnia 7 lipca 2009 r. – pismo znak: ZIKiT/S/47152/09/IUO-UM-7/31483.
2518.	<b>2658</b>	[...]*	<b>Popiera</b> budowę planowanej drogi od północy wokół Winnicy. Początek tej drogi powinien być	obszar planu		<b>Prezydent Miasta Krakowa nie uwzględnił wniesionej uwagi</b>	<b>Uwaga pozostaje nieuwzględniona przez Radę Miasta Krakowa</b>	<b>Uwaga nieuwzględniona</b> Zaprojektowany układ drogowy wynika z obowiązku zapewnienia działkom budowlanym dostępności do dróg publicznych, co szczegółowo określono w § 14 Rozporządzenia Ministra Infrastruktury z dnia 12



			wspólny z zaplanowana drogą dojazdową do oczyszczalni ścieków a nie w najbardziej niebezpiecznym miejscu ul. Bolesława Śmiałego.			<b>uwagi</b>		kwietnia 2002 r. w sprawie warunków technicznych, jakim powinny odpowiadać budynki i ich usytuowanie; art. 2 pkt. 12) i 14) ustawy o planowaniu i zagospodarowaniu przestrzennym z dnia 27 marca 2003 r. oraz art. 4 pkt. 3a) ustawy o gospodarce nieruchomościami z dnia 21 sierpnia 1997 r.  Obecnie na Osiedlu nie ma wystarczającej ilości dróg publicznych, a te które są - nie posiadają wymaganych parametrów. Projekt planu m.in. w zakresie projektowanego układu komunikacyjnego posiada niezbędne opinie i uzgodnienia.  Stanowisko Zarządu Infrastruktury Komunalnej i Transportu z dnia 7 lipca 2009 r. – pismo znak: ZIKiT/S/47152/09/IUO-UM-7/31483.
2519.	<b>2659</b>	[...]*	<ul style="list-style-type: none"> <li>• Domaga się uaktualnienia map na których został przedstawiony Plan Zagospodarowania i uwzględniania w planie uwarunkowań własnościowych.</li> <li>• W przedłożonym planie nie są naniesione na mapy istniejące budynki, stąd projektowane drogi są na terenach gdzie aktualnie stoją domy. Prowadzi się nowe drogi do działek które dysponują już dostępem do istniejących dróg.</li> <li>• W przedłożonym planie nie są naniesione istniejące drogi: ul. Stępice droga zaprojektowana bez końcowego odcinka.</li> </ul>	obszar planu		<b>Prezydent Miasta Krakowa nie uwzględnił wniesionej uwagi</b>	<b>Uwaga pozostaje nieuwzględniona przez Radę Miasta Krakowa</b>	<b>Uwaga nieuwzględniona</b>  Projekt planu wskazuje docelowy układ komunikacyjny. Autor uwagi nie wskazuje przykładów poprowadzenia dróg w miejscach istniejących budynków. Projekt planu sporządzany jest w oparciu o dostępne podkłady mapowe.
2520.	<b>2660</b>	[...]*						
2521.	<b>2661</b>	[...]*	<b>Żąda</b> dopuszczenia drugiej linii zabudowy, zgodnie z uwagą Komisji Planowania Przestrzennego i Ochrony Środowiska RMK	obszar planu		<b>Prezydent Miasta Krakowa nie uwzględnił wniesionej uwagi</b>	<b>Uwaga pozostaje nieuwzględniona przez Radę Miasta Krakowa</b>	<b>Uwaga nieuwzględniona</b>  W projekcie planu nie dopuszcza się trzeciego i dalszych rzędów zabudowy. Tym samym dopuszcza się lokalizację drugiego rzędu zabudowy. Jednak zgodnie z ustaleniami planu każda nowo wydzielana działka budowlana w pierwszym i drugim rzędzie zabudowy musi mieć zapewniony dostęp do drogi publicznej w rozumieniu przepisów szczególnych.
2522.	<b>2662</b>	[...]*	<b>Żąda</b> zmniejszenia strefy ochronnej od lasów bez możliwości zabudowy z 30m. Mieszkańcy Tyńca nie są bandą wandalów chcących niszczyć lasy, które częstokroć sami sadziliśmy. W Tyńcu bardzo dużo budynków	obszar planu		<b>Prezydent Miasta Krakowa nie uwzględnił wniesionej uwagi</b>	<b>Uwaga pozostaje nieuwzględniona przez Radę Miasta Krakowa</b>	<b>Uwaga nieuwzględniona</b>  Projekt planu uzyskał uzgodnienie przez Lasy Państwowe Nadleśnictwo Myślenice - Pismo znak: Z-2120/MPZP-24/08 z dnia 21.07.2008, w którym wskazuje że: „minimalna odległość pomiędzy granicą terenów leśnych, a granicą terenów budownictwa wynosi 30 m i w takiej odległości od lasu należy poprowadzić nieprzekraczalną linię zabudowy”.

			np. na Obrony Tyńca, Danusi Jurandówny czy Walgierza Wdalego jest usytuowanych w bezpośrednim sąsiedztwie lasu.					
2523.	<b>2663</b>	[...]*	<b>Żąda</b> wykreślenia z planów ograniczenia możliwości zabudowy działek o szerokości mniejszej niż 16 m dla terenów MN1, MN2 oraz mniejszej niż 20 m dla terenów MN4 zgodnie z uwagą do planu Komisji Planowania Przestrzennego i Ochrony Środowiska RMK (większość działek nie spełnia tego warunku – są węższe).	obszar planu		<b>Prezydent Miasta Krakowa częściowo nie uwzględnił wniesionej uwagi</b>	<b>Uwaga pozostaje częściowo nieuwzględniona przez Radę Miasta Krakowa</b>	<b>Uwaga uwzględniona częściowo</b>  Uwaga uwzględniona częściowo w zakresie zmniejszenia minimalnej szerokości działki budowlanej. Zmiana polegać będzie na doprecyzowaniu zapisu, który odnosić się będzie do nowo wydzielanych działek budowlanych. Wskaźnik szerokości działki zostanie ujednoczony na całym obszarze planu tj. określony jako minimalny zgodnie z przepisami odrębnymi.
2524.	<b>2664</b>	[...]*	<b>Żąda</b> usunięcia zapisu całkowitego zakazu rozbudowy lub nadbudowy domów zlokalizowanych przy ul. Bogucianka i Bolesława Śmiałego z racji na zapis o odległości 5 lub 8 m jezdnii dla MN1, MN2, MN3, MN4 (zakaz rozbudowy, nadbudowy).	obszar planu		<b>Prezydent Miasta Krakowa nie uwzględnił wniesionej uwagi</b>	<b>Uwaga pozostaje nieuwzględniona przez Radę Miasta Krakowa</b>	<b>Uwaga nieuwzględniona</b>  Ograniczenia w kształtowaniu zabudowy w sąsiedztwie dróg mają na celu ochronę projektowanych korytarzy transportowych przed lokalizacją nowych budynków lub rozbudową istniejących.  Zaprojektowany układ drogowy wynika z obowiązku zapewnienia działkom budowlanym dostępności do dróg publicznych, co szczegółowo określono w § 14 Rozporządzenia Ministra Infrastruktury z dnia 12 kwietnia 2002 r. w sprawie warunków technicznych, jakim powinny odpowiadać budynki i ich usytuowanie; art. 2 pkt. 12) i 14) ustawy o planowaniu i zagospodarowaniu przestrzennym z dnia 27 marca 2003 r. oraz art. 4 pkt. 3a) ustawy o gospodarce nieruchomościami z dnia 21 sierpnia 1997 r.  Obecnie na Osiedlu nie ma wystarczającej ilości dróg publicznych, a te które są - nie posiadają wymaganych parametrów. Projekt planu m.in. w zakresie projektowanego układu komunikacyjnego posiada niezbędne opinie i uzgodnienia.  Stanowisko Zarządu Infrastruktury Komunalnej i Transportu z dnia 7 lipca 2009 r. – pismo znak: ZIKiT/S/47152/09/IUO-UM-7/31483.
2525.	<b>2665</b>	[...]*	<b>Nie zgadza się na:</b> • przekształcenie ulic Bogucianka i Bolesława Śmiałego w drogi zbiorcze  <b>Proponuje:</b> • zaplanować chodniki i remont drogi zgodnie z przygotowanym już planem przygotowanym na zlecenie Rady Dzielnicy VIII	obszar planu		<b>Prezydent Miasta Krakowa nie uwzględnił wniesionej uwagi</b>	<b>Uwaga pozostaje nieuwzględniona przez Radę Miasta Krakowa</b>	<b>Uwaga nieuwzględniona</b>  Zaprojektowany układ drogowy wynika z obowiązku zapewnienia działkom budowlanym dostępności do dróg publicznych, co szczegółowo określono w § 14 Rozporządzenia Ministra Infrastruktury z dnia 12 kwietnia 2002 r. w sprawie warunków technicznych, jakim powinny odpowiadać budynki i ich usytuowanie; art. 2 pkt. 12) i 14) ustawy o planowaniu i zagospodarowaniu przestrzennym z dnia 27 marca 2003 r. oraz art. 4 pkt. 3a) ustawy o gospodarce nieruchomościami z dnia 21 sierpnia 1997 r.  Obecnie na Osiedlu nie ma wystarczającej ilości dróg publicznych, a te które są - nie posiadają wymaganych parametrów. Projekt planu m.in. w zakresie projektowanego układu komunikacyjnego posiada niezbędne opinie i uzgodnienia.  Stanowisko Zarządu Infrastruktury Komunalnej i Transportu z dnia 7 lipca 2009 r. – pismo znak: ZIKiT/S/47152/09/IUO-UM-7/31483.
2526.	<b>2667</b>	[...]*	<b>Popiera</b>	obszar planu		<b>Prezydent</b>	<b>Uwaga pozostaje</b>	

			budowę planowanej drogi od północy wokół Winnicy. Początek tej drogi powinien być wspólny z zaplanowaną drogą dojazdową do oczyszczalni ścieków a nie w najbardziej niebezpiecznym miejscu ul. Bolesława Śmiałego.			<b>Miasta Krakowa nie uwzględnił wniesionej uwagi</b>	<b>nieuwzględniona przez Radę Miasta Krakowa</b>	<b>Uwaga nieuwzględniona</b> Zaprojektowany układ drogowy wynika z obowiązku zapewnienia działkom budowlanym dostępności do dróg publicznych, co szczegółowo określono w § 14 Rozporządzenia Ministra Infrastruktury z dnia 12 kwietnia 2002 r. w sprawie warunków technicznych, jakim powinny odpowiadać budynki i ich usytuowanie; art. 2 pkt. 12) i 14) ustawy o planowaniu i zagospodarowaniu przestrzennym z dnia 27 marca 2003 r. oraz art. 4 pkt. 3a) ustawy o gospodarce nieruchomościami z dnia 21 sierpnia 1997 r.  Obecnie na Osiedlu nie ma wystarczającej ilości dróg publicznych, a te które są - nie posiadają wymaganych parametrów. Projekt planu m.in. w zakresie projektowanego układu komunikacyjnego posiada niezbędne opinie i uzgodnienia.  Stanowisko Zarządu Infrastruktury Komunalnej i Transportu z dnia 7 lipca 2009 r. – pismo znak: ZIKiT/S/47152/09/IUO-UM-7/31483.
2527.	<b>2668</b>	[...]*	<ul style="list-style-type: none"> <li>Domaga się uaktualnienia map na których został przedstawiony Plan Zagospodarowania i uwzględniania w planie uwarunkowań własnościowych.</li> <li>W przedłożonym planie nie są naniesione na mapy istniejące budynki, stąd projektowane drogi są na terenach gdzie aktualnie stoją domy. Prowadzi się nowe drogi do działek które dysponują już dostępem do istniejących dróg.</li> <li>W przedłożonym planie nie są naniesione istniejące drogi: ul. Stępcice droga zaprojektowana bez końcowego odcinka.</li> </ul>	obszar planu		<b>Prezydent Miasta Krakowa nie uwzględnił wniesionej uwagi</b>	<b>Uwaga pozostaje nieuwzględniona przez Radę Miasta Krakowa</b>	<b>Uwaga nieuwzględniona</b> Projekt planu wskazuje docelowy układ komunikacyjny. Autor uwagi nie wskazuje przykładów poprowadzenia dróg w miejscach istniejących budynków. Projekt planu sporządzany jest w oparciu o dostępne podkłady mapowe.
2528.	<b>2669</b>	[...]*	<b>Nie zgadza się na</b> planowane wyburzenie budynku dawnego przedszkola, który ma być przeznaczony po adaptacji na ośrodek zdrowia i plac zabaw dla dzieci z Przedszkola nr 133.	obszar planu		<b>Prezydent Miasta Krakowa nie uwzględnił wniesionej uwagi</b>	<b>Uwaga pozostaje nieuwzględniona przez Radę Miasta Krakowa</b>	<b>Uwaga nieuwzględniona</b> Zaprojektowana droga dojazdowa KDD umożliwia lepsze skomunikowanie terenów mieszkaniowych położonych w rejonie ul. Heligundy oraz Walgerza Wdałego. Dla realizacji usług publicznych przeznaczono tereny w rejonie ul. Dziewiarzy. Ośrodek zdrowia mógłby powstać wg planu w obrębie terenów zabudowy usługowej – usługi publiczne (UP1) – w § 20 ust. 1 pkt. 1/ lit. b/ wskazano jako przeznaczenie podstawowe m.in. obiekty zdrowia.
2529.	<b>2670</b>	[...]*	<b>Żąda</b> dopuszczenia drugiej linii zabudowy, zgodnie z uwagą Komisji Planowania Przestrzennego i	obszar planu		<b>Prezydent Miasta Krakowa nie uwzględnił wniesionej uwagi</b>	<b>Uwaga pozostaje nieuwzględniona przez Radę Miasta Krakowa</b>	<b>Uwaga nieuwzględniona</b> W projekcie planu nie dopuszcza się trzeciego i dalszych rzędów zabudowy. Tym samym dopuszcza się lokalizację drugiego rzędu zabudowy. Jednak zgodnie z ustaleniami planu każda nowo wydzielana działka budowlana w pierwszym i drugim rzędzie zabudowy musi mieć zapewniony dostęp do drogi publicznej w rozumieniu przepisów

			Ochrony Środowiska RMK					szczególnych.
2530.	<b>2671</b>	[...]*	<b>Żąda</b> zmniejszenia strefy ochronnej od lasów bez możliwości zabudowy z 30m. Mieszkańcy Tyńca nie są bandą wandalów chcących niszczyć lasy, które częstokroć sami sadziliśmy. W Tyńcu bardzo dużo budynków np. na Obrony Tyńca, Danusi Jurandówny czy Wąlgierza Wdalego jest usytuowanych w bezpośrednim sąsiedztwie lasu.	obszar planu		<b>Prezydent Miasta Krakowa nie uwzględnił wniesionej uwagi</b>	<b>Uwaga pozostaje nieuwzględniona przez Radę Miasta Krakowa</b>	<b>Uwaga nieuwzględniona</b>  Projekt planu uzyskał uzgodnienie przez Lasy Państwowe Nadleśnictwo Myślenice - Pismo znak: Z-2120/MPZP-24/08 z dnia 21.07.2008, w którym wskazuje że: „minimalna odległość pomiędzy granicą terenów leśnych, a granicą terenów budownictwa wynosi 30 m i w takiej odległości od lasu należy poprowadzić nieprzekraczalną linię zabudowy”.
2531.	<b>2672</b>	[...]*	<b>Żąda</b> wykreślenia z planów ograniczenia możliwości zabudowy działek o szerokości mniejszej niż 16 m dla terenów MN1, MN2 oraz mniejszej niż 20 m dla terenów MN4 zgodnie z uwagą do planu Komisji Planowania Przestrzennego i Ochrony Środowiska RMK (większość działek nie spełnia tego warunku – są węższe).	obszar planu		<b>Prezydent Miasta Krakowa częściowo nie uwzględnił wniesionej uwagi</b>	<b>Uwaga pozostaje częściowo nieuwzględniona przez Radę Miasta Krakowa</b>	<b>Uwaga uwzględniona częściowo</b>  Uwaga uwzględniona częściowo w zakresie zmniejszenia minimalnej szerokości działki budowlanej. Zmiana polegać będzie na doprecyzowaniu zapisu, który odnosić się będzie do nowo wydzielanych działek budowlanych. Wskaźnik szerokości działki zostanie ujednoczony na całym obszarze planu tj. określony jako minimalny zgodnie z przepisami odrębnymi.
2532.	<b>2673</b>	[...]*	<b>Żąda</b> usunięcia zapisu całkowitego zakazu rozbudowy lub nadbudowy domów zlokalizowanych przy ul. Bogucianka i Bolesława Śmiałego z racji na zapis o odległości 5 lub 8 m jezdni dla MN1, MN2, MN3, MN4 (zakaz rozbudowy, nadbudowy).	obszar planu		<b>Prezydent Miasta Krakowa nie uwzględnił wniesionej uwagi</b>	<b>Uwaga pozostaje nieuwzględniona przez Radę Miasta Krakowa</b>	<b>Uwaga nieuwzględniona</b>  Ograniczenia w kształtowaniu zabudowy w sąsiedztwie dróg mają na celu ochronę projektowanych korytarzy transportowych przed lokalizacją nowych budynków lub rozbudową istniejących.  Zaprojektowany układ drogowy wynika z obowiązku zapewnienia działkom budowlanym dostępności do dróg publicznych, co szczegółowo określono w § 14 Rozporządzenia Ministra Infrastruktury z dnia 12 kwietnia 2002 r. w sprawie warunków technicznych, jakim powinny odpowiadać budynki i ich usytuowanie; art. 2 pkt. 12) i 14) ustawy o planowaniu i zagospodarowaniu przestrzennym z dnia 27 marca 2003 r. oraz art. 4 pkt. 3a) ustawy o gospodarce nieruchomościami z dnia 21 sierpnia 1997 r.  Obecnie na Osiedlu nie ma wystarczającej ilości dróg publicznych, a te które są - nie posiadają wymaganych parametrów. Projekt planu m.in. w zakresie projektowanego układu komunikacyjnego posiada niezbędne opinie i uzgodnienia.  Stanowisko Zarządu Infrastruktury Komunalnej i Transportu z dnia 7 lipca 2009 r. – pismo znak: ZIKiT/S/47152/09/IUO-UM-7/31483.
2533.	<b>2674</b>	[...]*	<b>Nie zgadza się na:</b> • przekształcenie ulic Bogucianka i Bolesława Śmiałego w drogi zbiorcze	obszar planu		<b>Prezydent Miasta Krakowa nie uwzględnił wniesionej uwagi</b>	<b>Uwaga pozostaje nieuwzględniona przez Radę Miasta Krakowa</b>	<b>Uwaga nieuwzględniona</b>  Zaprojektowany układ drogowy wynika z obowiązku zapewnienia działkom budowlanym dostępności do dróg publicznych, co szczegółowo określono w § 14 Rozporządzenia Ministra Infrastruktury z dnia 12

			<p><b>Proponuje:</b></p> <ul style="list-style-type: none"> <li>zaplanować chodniki i remont drogi zgodnie z przygotowanym już planem przygotowanym na zlecenie Rady Dzielnicy VIII</li> </ul>			<b>uwagi</b>		<p>kwietnia 2002 r. w sprawie warunków technicznych, jakim powinny odpowiadać budynki i ich usytuowanie; art. 2 pkt. 12) i 14) ustawy o planowaniu i zagospodarowaniu przestrzennym z dnia 27 marca 2003 r. oraz art. 4 pkt. 3a) ustawy o gospodarce nieruchomościami z dnia 21 sierpnia 1997 r.</p> <p>Obecnie na Osiedlu nie ma wystarczającej ilości dróg publicznych, a te które są - nie posiadają wymaganych parametrów. Projekt planu m.in. w zakresie projektowanego układu komunikacyjnego posiada niezbędne opinie i uzgodnienia.</p> <p>Stanowisko Zarządu Infrastruktury Komunalnej i Transportu z dnia 7 lipca 2009 r. – pismo znak: ZIKiT/S/47152/09/IUO-UM-7/31483.</p>
2534.	<b>2676</b>	[...]*	<p><b>Popiera</b> budowę planowanej drogi od północy wokół Winnicy. Początek tej drogi powinien być wspólny z zaplanowaną drogą dojazdową do oczyszczalni ścieków a nie w najbardziej niebezpiecznym miejscu ul. Bolesława Śmiałego.</p>	obszar planu		<b>Prezydent Miasta Krakowa nie uwzględnił wniesionej uwagi</b>	<b>Uwaga pozostaje nieuwzględniona przez Radę Miasta Krakowa</b>	<p><b>Uwaga nieuwzględniona</b></p> <p>Zaprojektowany układ drogowy wynika z obowiązku zapewnienia działkom budowlanym dostępności do dróg publicznych, co szczegółowo określono w § 14 Rozporządzenia Ministra Infrastruktury z dnia 12 kwietnia 2002 r. w sprawie warunków technicznych, jakim powinny odpowiadać budynki i ich usytuowanie; art. 2 pkt. 12) i 14) ustawy o planowaniu i zagospodarowaniu przestrzennym z dnia 27 marca 2003 r. oraz art. 4 pkt. 3a) ustawy o gospodarce nieruchomościami z dnia 21 sierpnia 1997 r.</p> <p>Obecnie na Osiedlu nie ma wystarczającej ilości dróg publicznych, a te które są - nie posiadają wymaganych parametrów. Projekt planu m.in. w zakresie projektowanego układu komunikacyjnego posiada niezbędne opinie i uzgodnienia.</p> <p>Stanowisko Zarządu Infrastruktury Komunalnej i Transportu z dnia 7 lipca 2009 r. – pismo znak: ZIKiT/S/47152/09/IUO-UM-7/31483.</p>
2535.	<b>2677</b>	[...]*	<ul style="list-style-type: none"> <li>Domaga się uaktualnienia map na których został przedstawiony Plan Zagospodarowania i uwzględniania w planie uwarunkowań własnościowych.</li> <li>W przedłożonym planie nie są naniesione na mapy istniejące budynki, stąd projektowane drogi są na terenach gdzie aktualnie stoją domy. Prowadzi się nowe drogi do działek które dysponują już dostępem do istniejących dróg.</li> <li>W przedłożonym planie nie są naniesione istniejące drogi: ul. Stępice droga zaprojektowana bez końcowego odcinka.</li> </ul>	obszar planu		<b>Prezydent Miasta Krakowa nie uwzględnił wniesionej uwagi</b>	<b>Uwaga pozostaje nieuwzględniona przez Radę Miasta Krakowa</b>	<p><b>Uwaga nieuwzględniona</b></p> <p>Projekt planu wskazuje docelowy układ komunikacyjny. Autor uwagi nie wskazuje przykładów poprowadzenia dróg w miejscach istniejących budynków. Projekt planu sporządzany jest w oparciu o dostępne podkłady mapowe.</p>
2536.	<b>2678</b>	[...]*	<p><b>Nie zgadza się na</b> planowane wyburzenie budynku dawnego</p>	obszar planu		<b>Prezydent Miasta Krakowa</b>	<b>Uwaga pozostaje nieuwzględniona przez Radę</b>	<p><b>Uwaga nieuwzględniona</b></p> <p>Zaprojektowana droga dojazdowa KDD umożliwia lepsze skomunikowanie terenów mieszkaniowych</p>

			przedszkola, który ma być przeznaczony po adaptacji na ośrodek zdrowia i plac zabaw dla dzieci z Przedszkola nr 133.			<b>nie uwzględnił wniesionej uwagi</b>	<b>Miasta Krakowa</b>	położonych w rejonie ul. Heligundy oraz Walgerza Wdalego. Dla realizacji usług publicznych przeznaczono tereny w rejonie ul. Dziewiarzy. Ośrodek zdrowia mógłby powstać wg planu w obrębie terenów zabudowy usługowej – usługi publiczne (UP1) – w § 20 ust. 1 pkt. 1/ lit. b/ wskazano jako przeznaczenie podstawowe m.in. obiekty zdrowia.
2537.	<b>2679</b>	[...]*	<b>Żąda</b> dopuszczenia drugiej linii zabudowy, zgodnie z uwagą Komisji Planowania Przestrzennego i Ochrony Środowiska RMK	obszar planu		<b>Prezydent Miasta Krakowa nie uwzględnił wniesionej uwagi</b>	<b>Uwaga pozostaje nieuwzględniona przez Radę Miasta Krakowa</b>	<b>Uwaga nieuwzględniona</b> W projekcie planu nie dopuszcza się trzeciego i dalszych rzędów zabudowy. Tym samym dopuszcza się lokalizację drugiego rzędu zabudowy. Jednak zgodnie z ustaleniami planu każda nowo wydzielana działka budowlana w pierwszym i drugim rzędzie zabudowy musi mieć zapewniony dostęp do drogi publicznej w rozumieniu przepisów szczególnych.
2538.	<b>2680</b>	[...]*	<b>Żąda</b> zmniejszenia strefy ochronnej od lasów bez możliwości zabudowy z 30m. Mieszkańcy Tyńca nie są bandą wandalów chcących niszczyć lasy, które częstokroć sami sadziliśmy. W Tyńcu bardzo dużo budynków np. na Obrony Tyńca, Danusi Jurandówny czy Walgerza Wdalego jest usytuowanych w bezpośrednim sąsiedztwie lasu.	obszar planu		<b>Prezydent Miasta Krakowa nie uwzględnił wniesionej uwagi</b>	<b>Uwaga pozostaje nieuwzględniona przez Radę Miasta Krakowa</b>	<b>Uwaga nieuwzględniona</b> Projekt planu uzyskał uzgodnienie przez Lasy Państwowe Nadleśnictwo Myślenice - Pismo znak: Z-2120/MPZP-24/08 z dnia 21.07.2008, w którym wskazuje że: „minimalna odległość pomiędzy granicą terenów leśnych, a granicą terenów budownictwa wynosi 30 m i w takiej odległości od lasu należy poprowadzić nieprzekraczalną linię zabudowy”.
2539.	<b>2681</b>	[...]*	<b>Żąda</b> wykreślenia z planów ograniczenia możliwości zabudowy działek o szerokości mniejszej niż 16 m dla terenów MN1, MN2 oraz mniejszej niż 20 m dla terenów MN4 zgodnie z uwagą do planu Komisji Planowania Przestrzennego i Ochrony Środowiska RMK (większość działek nie spełnia tego warunku – są węższe).	obszar planu		<b>Prezydent Miasta Krakowa częściowo nie uwzględnił wniesionej uwagi</b>	<b>Uwaga pozostaje częściowo nieuwzględniona przez Radę Miasta Krakowa</b>	<b>Uwaga uwzględniona częściowo</b> Uwaga uwzględniona częściowo w zakresie zmniejszenia minimalnej szerokości działki budowlanej. Zmiana polegać będzie na doprecyzowaniu zapisu, który odnosi się będzie do nowo wydzielanych działek budowlanych. Wskaźnik szerokości działki zostanie ujednoczony na całym obszarze planu tj. określony jako minimalny zgodnie z przepisami odrębnymi.
2540.	<b>2682</b>	[...]*	<b>Żąda</b> usunięcia zapisu całkowitego zakazu rozbudowy lub nadbudowy domów zlokalizowanych przy ul. Bogucianka i Bolesława Śmiałego z racji na zapis o odległości 5 lub 8 m jezdni dla MN1, MN2,	obszar planu		<b>Prezydent Miasta Krakowa nie uwzględnił wniesionej uwagi</b>	<b>Uwaga pozostaje nieuwzględniona przez Radę Miasta Krakowa</b>	<b>Uwaga nieuwzględniona</b> Ograniczenia w kształtowaniu zabudowy w sąsiedztwie dróg mają na celu ochronę projektowanych korytarzy transportowych przed lokalizacją nowych budynków lub rozbudową istniejących.  Zaprojektowany układ drogowy wynika z obowiązku zapewnienia działkom budowlanym dostępności do dróg publicznych, co szczegółowo określono w § 14 Rozporządzenia Ministra Infrastruktury z dnia 12 kwietnia 2002 r. w sprawie warunków technicznych, jakim powinny odpowiadać budynki i ich usytuowanie; art. 2 pkt. 12) i 14) ustawy o planowaniu i zagospodarowaniu przestrzennym z dnia 27 marca 2003 r. oraz art. 4 pkt. 3a) ustawy o gospodarce nieruchomościami z dnia 21 sierpnia 1997 r.

			MN3, MN4 (zakaz rozbudowy, nadbudowy).					Obecnie na Osiedlu nie ma wystarczającej ilości dróg publicznych, a te które są - nie posiadają wymaganych parametrów. Projekt planu m.in. w zakresie projektowanego układu komunikacyjnego posiada niezbędne opinie i uzgodnienia.  Stanowisko Zarządu Infrastruktury Komunalnej i Transportu z dnia 7 lipca 2009 r. – pismo znak: ZIKiT/S/47152/09/IUO-UM-7/31483.
2541.	<b>2683</b>	[...]*	<p><b>Nie zgadza się na:</b></p> <ul style="list-style-type: none"> <li>przekształcenie ulic Bogucianka i Bolesława Śmiałego w drogi zbiorcze</li> </ul> <p><b>Proponuje:</b></p> <ul style="list-style-type: none"> <li>zaplanować chodniki i remont drogi zgodnie z przygotowanym już planem przygotowanym na zlecenie Rady Dzielnicy VIII</li> </ul>	obszar planu		<b>Prezydent Miasta Krakowa nie uwzględnił wniesionej uwagi</b>	<b>Uwaga pozostaje nieuwzględniona przez Radę Miasta Krakowa</b>	<p><b>Uwaga nieuwzględniona</b></p> <p>Zaprojektowany układ drogowy wynika z obowiązku zapewnienia działkom budowlanym dostępności do dróg publicznych, co szczegółowo określono w § 14 Rozporządzenia Ministra Infrastruktury z dnia 12 kwietnia 2002 r. w sprawie warunków technicznych, jakim powinny odpowiadać budynki i ich usytuowanie; art. 2 pkt. 12) i 14) ustawy o planowaniu i zagospodarowaniu przestrzennym z dnia 27 marca 2003 r. oraz art. 4 pkt. 3a) ustawy o gospodarce nieruchomościami z dnia 21 sierpnia 1997 r.</p> <p>Obecnie na Osiedlu nie ma wystarczającej ilości dróg publicznych, a te które są - nie posiadają wymaganych parametrów. Projekt planu m.in. w zakresie projektowanego układu komunikacyjnego posiada niezbędne opinie i uzgodnienia.  Stanowisko Zarządu Infrastruktury Komunalnej i Transportu z dnia 7 lipca 2009 r. – pismo znak: ZIKiT/S/47152/09/IUO-UM-7/31483.</p>
2542.	<b>2685</b>	[...]*	<p><b>Popiera</b> budowę planowanej drogi od północy wokół Winnicy. Początek tej drogi powinien być wspólny z zaplanowaną drogą dojazdową do oczyszczalni ścieków a nie w najbardziej niebezpiecznym miejscu ul. Bolesława Śmiałego.</p>	obszar planu		<b>Prezydent Miasta Krakowa nie uwzględnił wniesionej uwagi</b>	<b>Uwaga pozostaje nieuwzględniona przez Radę Miasta Krakowa</b>	<p><b>Uwaga nieuwzględniona</b></p> <p>Zaprojektowany układ drogowy wynika z obowiązku zapewnienia działkom budowlanym dostępności do dróg publicznych, co szczegółowo określono w § 14 Rozporządzenia Ministra Infrastruktury z dnia 12 kwietnia 2002 r. w sprawie warunków technicznych, jakim powinny odpowiadać budynki i ich usytuowanie; art. 2 pkt. 12) i 14) ustawy o planowaniu i zagospodarowaniu przestrzennym z dnia 27 marca 2003 r. oraz art. 4 pkt. 3a) ustawy o gospodarce nieruchomościami z dnia 21 sierpnia 1997 r.</p> <p>Obecnie na Osiedlu nie ma wystarczającej ilości dróg publicznych, a te które są - nie posiadają wymaganych parametrów. Projekt planu m.in. w zakresie projektowanego układu komunikacyjnego posiada niezbędne opinie i uzgodnienia.  Stanowisko Zarządu Infrastruktury Komunalnej i Transportu z dnia 7 lipca 2009 r. – pismo znak: ZIKiT/S/47152/09/IUO-UM-7/31483.</p>
2543.	<b>2686</b>	[...]*	<ul style="list-style-type: none"> <li>Domaga się uaktualnienia map na których został przedstawiony Plan Zagospodarowania i uwzględniania w planie uwarunkowań własnościowych.</li> <li>W przedłożonym planie nie są naniesione na mapy istniejące budynki, stąd projektowane drogi są na terenach gdzie aktualnie stoją domy. Prowadzi się nowe drogi do działek które</li> </ul>	obszar planu		<b>Prezydent Miasta Krakowa nie uwzględnił wniesionej uwagi</b>	<b>Uwaga pozostaje nieuwzględniona przez Radę Miasta Krakowa</b>	<p><b>Uwaga nieuwzględniona</b></p> <p>Projekt planu wskazuje docelowy układ komunikacyjny. Autor uwagi nie wskazuje przykładów poprowadzenia dróg w miejscach istniejących budynków. Projekt planu sporządzany jest w oparciu o dostępne podkłady mapowe.</p>

			dysponują już dostępem do istniejących dróg. W • przedłożonym planie nie są naniesione istniejące drogi: ul. Stępcice droga zaprojektowana bez końcowego odcinka.					
2544.	<b>2687</b>	[...]*	<b>Nie zgadza się na</b> planowane wyburzenie budynku dawnego przedszkola, który ma być przeznaczony po adaptacji na ośrodek zdrowia i plac zabaw dla dzieci z Przedszkola nr 133.	obszar planu		<b>Prezydent Miasta Krakowa nie uwzględnił wniesionej uwagi</b>	<b>Uwaga pozostaje nieuwzględniona przez Radę Miasta Krakowa</b>	<b>Uwaga nieuwzględniona</b>  Zaprojektowana droga dojazdowa KDD umożliwia lepsze skomunikowanie terenów mieszkaniowych położonych w rejonie ul. Heligundy oraz Walgierza Wdalego. Dla realizacji usług publicznych przeznaczono tereny w rejonie ul. Dziewiarzy. Ośrodek zdrowia mógłby powstać wg planu w obrębie terenów zabudowy usługowej – usługi publiczne (UP1) – w § 20 ust. 1 pkt. 1/ lit. b/ wskazano jako przeznaczenie podstawowe m.in. obiekty zdrowia.
2545.	<b>2688</b>	[...]*	<b>Żąda</b> dopuszczenia drugiej linii zabudowy, zgodnie z uwagą Komisji Planowania Przestrzennego i Ochrony Środowiska RMK	obszar planu		<b>Prezydent Miasta Krakowa nie uwzględnił wniesionej uwagi</b>	<b>Uwaga pozostaje nieuwzględniona przez Radę Miasta Krakowa</b>	<b>Uwaga nieuwzględniona</b>  W projekcie planu nie dopuszcza się trzeciego i dalszych rzędów zabudowy. Tym samym dopuszcza się lokalizację drugiego rzędu zabudowy. Jednak zgodnie z ustaleniami planu każda nowo wydzielana działka budowlana w pierwszym i drugim rzędzie zabudowy musi mieć zapewniony dostęp do drogi publicznej w rozumieniu przepisów szczególnych.
2546.	<b>2689</b>	[...]*	<b>Żąda</b> zmniejszenia strefy ochronnej od lasów bez możliwości zabudowy z 30m. Mieszkańcy Tyńca nie są bandą wandalów chcących niszczyć lasy, które częstokroć sami sadziliśmy. W Tyńcu bardzo dużo budynków np. na Obrony Tyńca, Danusi Jurandówny czy Walgierza Wdalego jest usytuowanych w bezpośrednim sąsiedztwie lasu.	obszar planu		<b>Prezydent Miasta Krakowa nie uwzględnił wniesionej uwagi</b>	<b>Uwaga pozostaje nieuwzględniona przez Radę Miasta Krakowa</b>	<b>Uwaga nieuwzględniona</b>  Projekt planu uzyskał uzgodnienie przez Lasy Państwowe Nadleśnictwo Myślenice - Pismo znak: Z-2120/MPZP-24/08 z dnia 21.07.2008, w którym wskazuje że: „minimalna odległość pomiędzy granicą terenów leśnych, a granicą terenów budownictwa wynosi 30 m i w takiej odległości od lasu należy poprowadzić nieprzekraczalną linię zabudowy”.
2547.	<b>2690</b>	[...]*	<b>Żąda</b> wykreślenia z planów ograniczenia możliwości zabudowy działek o szerokości mniejszej niż 16 m dla terenów MN1, MN2 oraz mniejszej niż 20 m dla terenów MN4 zgodnie z uwagą do planu Komisji Planowania Przestrzennego i Ochrony Środowiska RMK (większość działek nie spełnia tego	obszar planu		<b>Prezydent Miasta Krakowa częściowo nie uwzględnił wniesionej uwagi</b>	<b>Uwaga pozostaje częściowo nieuwzględniona przez Radę Miasta Krakowa</b>	<b>Uwaga uwzględniona częściowo</b>  Uwaga uwzględniona częściowo w zakresie zmniejszenia minimalnej szerokości działki budowlanej. Zmiana polegać będzie na doprecyzowaniu zapisu, który odnosi się będzie do nowo wydzielanych działek budowlanych. Wskaźnik szerokości działki zostanie ujednoczony na całym obszarze planu tj. określony jako minimalny zgodnie z przepisami odrębnymi.



			warunku – są węższe).					
2548.	<b>2691</b>	[...]*	<b>Żąda</b> usunięcia zapisu całkowitego zakazu rozbudowy lub nadbudowy domów zlokalizowanych przy ul. Bogucianka i Bolesława Śmiałego z racji na zapis o odległości 5 lub 8 m jezdni dla MN1, MN2, MN3, MN4 (zakaz rozbudowy, nadbudowy).	obszar planu		<b>Prezydent Miasta Krakowa nie uwzględnił wniesionej uwagi</b>	<b>Uwaga pozostaje nieuwzględniona przez Radę Miasta Krakowa</b>	<b>Uwaga nieuwzględniona</b> Ograniczenia w kształtowaniu zabudowy w sąsiedztwie dróg mają na celu ochronę projektowanych korytarzy transportowych przed lokalizacją nowych budynków lub rozbudową istniejących.  Zaprojektowany układ drogowy wynika z obowiązku zapewnienia działkom budowlanym dostępności do dróg publicznych, co szczegółowo określono w § 14 Rozporządzenia Ministra Infrastruktury z dnia 12 kwietnia 2002 r. w sprawie warunków technicznych, jakim powinny odpowiadać budynki i ich usytuowanie; art. 2 pkt. 12) i 14) ustawy o planowaniu i zagospodarowaniu przestrzennym z dnia 27 marca 2003 r. oraz art. 4 pkt. 3a) ustawy o gospodarce nieruchomościami z dnia 21 sierpnia 1997 r.  Obecnie na Osiedlu nie ma wystarczającej ilości dróg publicznych, a te które są - nie posiadają wymaganych parametrów. Projekt planu m.in. w zakresie projektowanego układu komunikacyjnego posiada niezbędne opinie i uzgodnienia.  Stanowisko Zarządu Infrastruktury Komunalnej i Transportu z dnia 7 lipca 2009 r. – pismo znak: ZIKiT/S/47152/09/IUO-UM-7/31483.
2549.	<b>2692</b>	[...]*	<b>Nie zgadza się na:</b> • przekształcenie ulic Bogucianka i Bolesława Śmiałego w drogi zbiorcze  <b>Proponuje:</b> • zaplanować chodniki i remont drogi zgodnie z przygotowanym już planem przygotowanym na zlecenie Rady Dzielnicy VIII	obszar planu		<b>Prezydent Miasta Krakowa nie uwzględnił wniesionej uwagi</b>	<b>Uwaga pozostaje nieuwzględniona przez Radę Miasta Krakowa</b>	<b>Uwaga nieuwzględniona</b> Zaprojektowany układ drogowy wynika z obowiązku zapewnienia działkom budowlanym dostępności do dróg publicznych, co szczegółowo określono w § 14 Rozporządzenia Ministra Infrastruktury z dnia 12 kwietnia 2002 r. w sprawie warunków technicznych, jakim powinny odpowiadać budynki i ich usytuowanie; art. 2 pkt. 12) i 14) ustawy o planowaniu i zagospodarowaniu przestrzennym z dnia 27 marca 2003 r. oraz art. 4 pkt. 3a) ustawy o gospodarce nieruchomościami z dnia 21 sierpnia 1997 r.  Obecnie na Osiedlu nie ma wystarczającej ilości dróg publicznych, a te które są - nie posiadają wymaganych parametrów. Projekt planu m.in. w zakresie projektowanego układu komunikacyjnego posiada niezbędne opinie i uzgodnienia.  Stanowisko Zarządu Infrastruktury Komunalnej i Transportu z dnia 7 lipca 2009 r. – pismo znak: ZIKiT/S/47152/09/IUO-UM-7/31483.
2550.	<b>2693</b>	[...]*	<b>Żąda</b> zmniejszenia strefy ochronnej od wałów przeciwpowodziowych do 30m.	195 obręb 73	<b>R2</b>	<b>Prezydent Miasta Krakowa nie uwzględnił wniesionej uwagi</b>	<b>Uwaga pozostaje nieuwzględniona przez Radę Miasta Krakowa</b>	<b>Uwaga nieuwzględniona</b> Zasięg strefy ochrony wałów przeciwpowodziowych wynika z ustawy Prawo wodne.
2551.	<b>2695</b>	[...]*	<b>Popiera</b> budowę planowanej drogi od północy wokół Winnicy. Początek tej drogi powinien być wspólny z zaplanowaną drogą dojazdową do oczyszczalni ścieków a nie w najbardziej niebezpiecznym miejscu ul. Bolesława Śmiałego.	obszar planu		<b>Prezydent Miasta Krakowa nie uwzględnił wniesionej uwagi</b>	<b>Uwaga pozostaje nieuwzględniona przez Radę Miasta Krakowa</b>	<b>Uwaga nieuwzględniona</b> Zaprojektowany układ drogowy wynika z obowiązku zapewnienia działkom budowlanym dostępności do dróg publicznych, co szczegółowo określono w § 14 Rozporządzenia Ministra Infrastruktury z dnia 12 kwietnia 2002 r. w sprawie warunków technicznych, jakim powinny odpowiadać budynki i ich usytuowanie; art. 2 pkt. 12) i 14) ustawy o planowaniu i zagospodarowaniu przestrzennym z dnia 27 marca 2003 r. oraz art. 4 pkt. 3a) ustawy o gospodarce nieruchomościami z dnia 21 sierpnia 1997 r.  Obecnie na Osiedlu nie ma wystarczającej ilości dróg publicznych, a te które są - nie posiadają wymaganych parametrów. Projekt planu m.in. w zakresie projektowanego układu komunikacyjnego posiada niezbędne opinie i uzgodnienia.  Stanowisko Zarządu Infrastruktury Komunalnej i Transportu z dnia 7 lipca 2009 r. – pismo znak: ZIKiT/S/47152/09/IUO-UM-7/31483.

2552.	<b>2696</b>	[...]*	<ul style="list-style-type: none"> <li>• Domaga się uaktualnienia map na których został przedstawiony Plan Zagospodarowania i uwzględniania w planie uwarunkowań własnościowych.</li> <li>• W przedłożonym planie nie są naniesione na mapy istniejące budynki, stąd projektowane drogi są na terenach gdzie aktualnie stoją domy. Prowadzi się nowe drogi do działek które dysponują już dostępem do istniejących dróg.</li> <li>• W przedłożonym planie nie są naniesione istniejące drogi: ul. Stępcice droga zaprojektowana bez końcowego odcinka.</li> </ul>	obszar planu		<b>Prezydent Miasta Krakowa nie uwzględnił wniesionej uwagi</b>	<b>Uwaga pozostaje nieuwzględniona przez Radę Miasta Krakowa</b>	<b>Uwaga nieuwzględniona</b> Projekt planu wskazuje docelowy układ komunikacyjny. Autor uwagi nie wskazuje przykładów poprowadzenia dróg w miejscach istniejących budynków. Projekt planu sporządzany jest w oparciu o dostępne podkłady mapowe.
2553.	<b>2697</b>	[...]*	<b>Nie zgadza się na</b> planowane wyburzenie budynku dawnego przedszkola, który ma być przeznaczony po adaptacji na ośrodek zdrowia i plac zabaw dla dzieci z Przedszkola nr 133.	obszar planu		<b>Prezydent Miasta Krakowa nie uwzględnił wniesionej uwagi</b>	<b>Uwaga pozostaje nieuwzględniona przez Radę Miasta Krakowa</b>	<b>Uwaga nieuwzględniona</b> Zaprojektowana droga dojazdowa KDD umożliwi lepsze skomunikowanie terenów mieszkaniowych położonych w rejonie ul. Heligundy oraz Wałgerza Wdalego. Dla realizacji usług publicznych przeznaczono tereny w rejonie ul. Dziewiarzy. Ośrodek zdrowia mógłby powstać wg planu w obrębie terenów zabudowy usługowej – usługi publiczne (UPI) – w § 20 ust. 1 pkt. 1/lit. b/ wskazano jako przeznaczenie podstawowe m.in. obiekty zdrowia.
2554.	<b>2698</b>	[...]*	<b>Żąda</b> dopuszczenia drugiej linii zabudowy, zgodnie z uwagą Komisji Planowania Przestrzennego i Ochrony Środowiska RMK	obszar planu		<b>Prezydent Miasta Krakowa nie uwzględnił wniesionej uwagi</b>	<b>Uwaga pozostaje nieuwzględniona przez Radę Miasta Krakowa</b>	<b>Uwaga nieuwzględniona</b> W projekcie planu nie dopuszcza się trzeciego i dalszych rzędów zabudowy. Tym samym dopuszcza się lokalizację drugiego rzędu zabudowy. Jednak zgodnie z ustaleniami planu każda nowo wydzielana działka budowlana w pierwszym i drugim rzędzie zabudowy musi mieć zapewniony dostęp do drogi publicznej w rozumieniu przepisów szczególnych.
2555.	<b>2699</b>	[...]*	<b>Żąda</b> zmniejszenia strefy ochronnej od lasów bez możliwości zabudowy z 30m. Mieszkańcy Tyńca nie są bandą wandalów chcących niszczyć lasy, które częstokroć sami sadziliśmy. W Tyńcu bardzo dużo budynków np. na Obrony Tyńca, Danusi Jurandówny czy	obszar planu		<b>Prezydent Miasta Krakowa nie uwzględnił wniesionej uwagi</b>	<b>Uwaga pozostaje nieuwzględniona przez Radę Miasta Krakowa</b>	<b>Uwaga nieuwzględniona</b> Projekt planu uzyskał uzgodnienie przez Lasy Państwowe Nadleśnictwo Myślenice - Pismo znak: Z-2120/MPZP-24/08 z dnia 21.07.2008, w którym wskazuje że: „minimalna odległość pomiędzy granicą terenów leśnych, a granicą terenów budownictwa wynosi 30 m i w takiej odległości od lasu należy poprowadzić nieprzekraczalną linię zabudowy”.

			Walgierza Wdałego jest usytuowanych w bezpośrednim sąsiedztwie lasu.					
--	--	--	--	--	--	--	--	--

\* wyłączenie jawności w zakresie danych osobowych; na podstawie art. 1 i 6 ustawy z dnia 29 sierpnia 1997r. o ochronie danych osobowych (Dz. U. z 2002 r., Nr. 101, poz. 926 z późn. zm.);  
jawność wyłączył: Tomasz Babicz - inspektor w Biurze Planowania Przestrzennego UMK

TABELA 22/23

Lp.	UWAGA NR:	IMIĘ I NAZWISKO wnoszących uwagę:	TREŚĆ UWAGI	DOTYCZY DZIAŁEK	USTALENIA PROJEKTU PLANU:	ROZSTRZYGNIĘCIE W SPRAWIE ROZPATRZENIA UWAGI		Wyjaśnienie
1	2	3	4	5	6	7		8
2556.	<b>2700</b>	[...]*	<b>Żąda</b> wykreślenia z planów ograniczenia możliwości zabudowy działek o szerokości mniejszej niż 16 m dla terenów MN1, MN2 oraz mniejszej niż 20 m dla terenów MN4 zgodnie z uwagą do planu Komisji Planowania Przestrzennego i Ochrony Środowiska RMK (większość działek nie spełnia tego warunku – są węższe).	obszar planu		<b>Prezydent Miasta Krakowa częściowo nie uwzględnił wniesionej uwagi</b>	<b>Uwaga pozostaje częściowo nieuwzględniona przez Radę Miasta Krakowa</b>	<b>Uwaga uwzględniona częściowo</b>  Uwaga uwzględniona częściowo w zakresie zmniejszenia minimalnej szerokości działki budowlanej. Zmiana polegać będzie na doprecyzowaniu zapisu, który odnosić się będzie do nowo wydzielanych działek budowlanych. Wskaźnik szerokości działki zostanie ujednoczony na całym obszarze planu tj. określony jako minimalny zgodnie z przepisami odrębnymi.
2557.	<b>2701</b>	[...]*	<b>Żąda</b> usunięcia zapisu całkowitego zakazu rozbudowy lub nadbudowy domów zlokalizowanych przy ul. Bogucianka i Bolesława Śmiałego z racji na zapis o odległości 5 lub 8 m jezdni dla MN1, MN2, MN3, MN4 (zakaz rozbudowy, nadbudowy).	obszar planu		<b>Prezydent Miasta Krakowa nie uwzględnił wniesionej uwagi</b>	<b>Uwaga pozostaje nieuwzględniona przez Radę Miasta Krakowa</b>	<b>Uwaga nieuwzględniona</b>  Ograniczenia w kształtowaniu zabudowy w sąsiedztwie dróg mają na celu ochronę projektowanych korytarzy transportowych przed lokalizacją nowych budynków lub rozbudową istniejących.  Zaprojektowany układ drogowy wynika z obowiązku zapewnienia działkom budowlanym dostępności do dróg publicznych, co szczegółowo określono w § 14 Rozporządzenia Ministra Infrastruktury z dnia 12 kwietnia 2002 r. w sprawie warunków technicznych, jakim powinny odpowiadać budynki i ich usytuowanie; art. 2 pkt. 12) i 14) ustawy o planowaniu i zagospodarowaniu przestrzennym z dnia 27 marca 2003 r. oraz art. 4 pkt. 3a) ustawy o gospodarce nieruchomościami z dnia 21 sierpnia 1997 r.  Obecnie na Osiedlu nie ma wystarczającej ilości dróg publicznych, a te które są - nie posiadają wymaganych parametrów. Projekt planu m.in. w zakresie projektowanego układu komunikacyjnego posiada niezbędne opinie i uzgodnienia.  Stanowisko Zarządu Infrastruktury Komunalnej i Transportu z dnia 7 lipca 2009 r. – pismo znak: ZIKiT/S/47152/09/IUO-UM-7/31483.

2558.	<b>2702</b>	[...]*	<p><b>Nie zgadza się na:</b></p> <ul style="list-style-type: none"> <li>przekształcenie ulic Bogucianka i Bolesława Śmiałego w drogi zbiorcze</li> </ul> <p><b>Proponuje:</b></p> <ul style="list-style-type: none"> <li>zaplanować chodniki i remont drogi zgodnie z przygotowanym już planem przygotowanym na zlecenie Rady Dzielnicy VIII</li> </ul>	obszar planu		<b>Prezydent Miasta Krakowa nie uwzględnił wniesionej uwagi</b>	<b>Uwaga pozostaje nieuwzględniona przez Radę Miasta Krakowa</b>	<p><b>Uwaga nieuwzględniona</b></p> <p>Zaprojektowany układ drogowy wynika z obowiązku zapewnienia działkom budowlanym dostępności do dróg publicznych, co szczegółowo określono w § 14 Rozporządzenia Ministra Infrastruktury z dnia 12 kwietnia 2002 r. w sprawie warunków technicznych, jakim powinny odpowiadać budynki i ich usytuowanie; art. 2 pkt. 12) i 14) ustawy o planowaniu i zagospodarowaniu przestrzennym z dnia 27 marca 2003 r. oraz art. 4 pkt. 3a) ustawy o gospodarce nieruchomościami z dnia 21 sierpnia 1997 r.</p> <p>Obecnie na Osiedlu nie ma wystarczającej ilości dróg publicznych, a te które są - nie posiadają wymaganych parametrów. Projekt planu m.in. w zakresie projektowanego układu komunikacyjnego posiada niezbędne opinie i uzgodnienia.</p> <p>Stanowisko Zarządu Infrastruktury Komunalnej i Transportu z dnia 7 lipca 2009 r. – pismo znak: ZIKiT/S/47152/09/IUO-UM-7/31483.</p>
2559.	<b>2703</b>	[...]*	Sprzeciw wobec: „Utworzenia obszaru szczególnej troski”	207 obręb 73	<b>R2 KDD</b>	<b>Prezydent Miasta Krakowa nie uwzględnił wniesionej uwagi</b>	<b>Uwaga pozostaje nieuwzględniona przez Radę Miasta Krakowa</b>	<p><b>Uwaga nieuwzględniona</b></p> <p>W obszarze planu nie wskazano „obszaru szczególnej troski” tylko strefę ochrony wartości przyrodniczych, wyznaczoną na podstawie analizy Mapy Roślinności Rzeczywistej Miasta Krakowa, opracowanej na zlecenie Urzędu Miasta Krakowa.</p>
2560.	<b>2704</b>	[...]*	<b>Żąda zmniejszenia</b> strefy ochronnej od wałów przeciwpowodziowych do 30 m	195 obręb 73	<b>R2</b>	<b>Prezydent Miasta Krakowa nie uwzględnił wniesionej uwagi</b>	<b>Uwaga pozostaje nieuwzględniona przez Radę Miasta Krakowa</b>	<p><b>Uwaga nieuwzględniona</b></p> <p>Zasięg strefy ochrony wałów przeciwpowodziowych wynika z ustawy Prawo wodne</p>
2561.	<b>2705</b>	[...]*	<b>Wnosi o przeznaczenie</b> działki pod zabudowę jednorodziną	240 obręb 74	<b>R2</b>	<b>Prezydent Miasta Krakowa nie uwzględnił wniesionej uwagi</b>	<b>Uwaga pozostaje nieuwzględniona przez Radę Miasta Krakowa</b>	<p><b>Uwaga nieuwzględniona</b></p> <p>Działka zgodnie ze Studium znajduje się w obrębie terenów otwartych, w których obowiązuje całkowite wykluczenie prawa zabudowy – art. 9 ust. 4 ustawy o planowaniu i zagospodarowaniu przestrzennym z dnia 27 marca 2003 r.</p>

2562.	<b>2706</b>	[...]*	<p><b>1.poparcie</b> budowy planowanej drogi od północy wokół Winnicy ...  <b>2.sugestia</b>- budowa ronda w okolicy skrzyżowania ulic Bolesława Śmiałego i Nad Czerną- początek obwodnicy  <b>3.sugestia - wzdłuż</b> projektowanej ulicy utworzyć parking dla samochodów osobowych i autokarów wraz z obiektami gastronomicznymi, toaletami i małą architekturą.  <b>Nie zgadza się na</b> planowane wyburzenie budynku dawnego przedszkola, który ma być przeznaczony po adaptacji na ośrodek zdrowia i plac zabaw dla dzieci z Przedszkola nr 133.  <b>Żąda</b> wykreślenia zasady <i>jedna działka jeden dom</i>.  <ul style="list-style-type: none"> <li>• Domaga się uaktualnienia map na których został przedstawiony Plan Zagospodarowania i uwzględniania w planie uwarunkowań własnościowych.</li> <li>• Wprzedłożonym planie nie są naniesione na mapy istniejące budynki, stąd projektowane drogi są na terenach gdzie aktualnie stoją domy. Prowadzi się nowe drogi do działek które dysponują już dostępem do istniejących dróg.</li> </ul> W przedłożonym planie nie są naniesione istniejące drogi: ul. Stępcice droga zaprojektowana bez końcowego odcinka.  <b>Żąda</b> wykreślenia z planów ograniczenia możliwości zabudowy działek o szerokości mniejszej niż 16 m dla terenów MN1, MN2 oraz mniejszej niż 20 m dla terenów MN4 zgodnie z uwagą do planu Komisji Planowania Przestrzennego i Ochrony Środowiska RMK (większość działek nie spełnia tego warunku – są węższe).</p>	obszar planu		<b>Prezydent Miasta Krakowa częściowo nie uwzględnił wniesionej uwagi</b>	<b>Uwaga pozostaje częściowo nieuwzględniona przez Radę Miasta Krakowa</b>	<p><b>Uwaga uwzględniona</b> w zakresie:  Uwaga uwzględniona w zakresie wykreślenia zapisu dotyczącego zasady lokalizacji jednego budynku mieszkalnego na jednej działce budowlanej.</p> <p><b>Uwaga uwzględniona częściowo</b> w zakresie:  Uwaga uwzględniona częściowo w zakresie zmniejszenia minimalnej szerokości działki budowlanej.  Zmiana polegać będzie na doprecyzowaniu zapisu, który odnosić się będzie do nowo wydzielanych działek budowlanych. Wskaźnik szerokości działki zostanie ujednoczony na całym obszarze planu tj. określony jako minimalny zgodnie z przepisami odrębnymi.</p> <p><b>Uwaga nieuwzględniona</b> w zakresie:  Zaprojektowany układ drogowy wynika z obowiązku zapewnienia działkom budowlanym dostępności do dróg publicznych, co szczegółowo określono w § 14 Rozporządzenia Ministra Infrastruktury z dnia 12 kwietnia 2002 r. w sprawie warunków technicznych, jakim powinny odpowiadać budynki i ich usytuowanie; art. 2 pkt. 12) i 14) ustawy o planowaniu i zagospodarowaniu przestrzennym z dnia 27 marca 2003 r. oraz art. 4 pkt. 3a) ustawy o gospodarce nieruchomościami z dnia 21 sierpnia 1997 r.</p> <p>Obecnie na Osiedlu nie ma wystarczającej ilości dróg publicznych, a te które są - nie posiadają wymaganych parametrów.  Projekt planu m.in. w zakresie projektowanego układu komunikacyjnego posiada niezbędne opinie i uzgodnienia.</p> <p>Stanowisko Zarządu Infrastruktury Komunalnej i Transportu z dnia 7 lipca 2009 r. – pismo znak: ZIKiT/S/47152/09/IUO-UM-7/31483.</p> <p>Zaprojektowana droga dojazdowa KDD umożliwi lepsze skomunikowanie terenów mieszkaniowych położonych w rejonie ul. Heligundy oraz Walgierza Wdalego. Dla realizacji usług publicznych przeznaczono tereny w rejonie ul. Dzieciarzy.  Ośrodek zdrowia mógłby powstać wg planu w obrębie terenów zabudowy usługowej – usługi publiczne (UP1) – w § 20 ust. 1 pkt. 1/ lit. b/ wskazano jako przeznaczenie podstawowe m.in. obiekty zdrowia.</p> <p>Projekt planu wskazuje docelowy układ komunikacyjny.  Autor uwagi nie wskazuje przykładów poprowadzenia dróg w miejscach istniejących budynków.  Projekt planu sporządzany jest w oparciu o dostępne podkłady mapowe.</p>
-------	-------------	--------	---	--------------	--	---	--	---

2563. 2364.	2707	[...]*	<p><b>1.poparcie</b> budowy planowanej drogi od północy wokół Winnicy ...  <b>2.sugestia</b>- początek tej drogi powinien być wspólny z zaplanowaną drogą dojazdową do oczyszczalni ścieków a nie w najbardziej niebezpiecznym miejscu ul. B.Śmiałego</p> <p><b>Nie zgadza się na:</b></p> <ul style="list-style-type: none"> <li>przekształcenie ulic Bogucianka i Bolesława Śmiałego w drogi zbiorcze</li> </ul> <p><b>Proponuje:</b>  zaplanować chodniki i remont drogi zgodnie z przygotowanym już planem przygotowanym na zlecenie Rady Dzielnicy VIII</p> <p><b>Żąda</b>  wykreślenia zasady <i>jedna działka jeden dom</i>.</p> <p><b>Żąda</b>  wykreślenia z planów ograniczenia możliwości zabudowy działek o szerokości mniejszej niż 16 m dla terenów MN1, MN2 oraz mniejszej niż 20 m dla terenów MN4 zgodnie z uwagą do planu Komisji Planowania Przestrzennego i Ochrony Środowiska RMK (większość działek nie spełnia tego warunku – są węższe).</p> <p><b>Nie zgadza się na</b>  planowane wyburzenie budynku dawnego przedszkola, który ma być przeznaczony po adaptacji na ośrodek zdrowia i plac zabaw dla dzieci z Przedszkola nr 133.</p> <p><b>Żąda</b>  dopuszczenia drugiej linii zabudowy, zgodnie z uwagą Komisji Planowania Przestrzennego i Ochrony Środowiska RMK</p> <p><b>Żąda</b>  wykreślenia zakazu wznoszenia wolnostojących obiektów usługowych w terenach MN – zablokuje to np. przeznaczenia domu na działalność gastronomiczną, mini-pensjonatu.</p> <p><b>Proponuje</b>  zezwoić na wznoszenie obiektów usługowych do obsługi ruchu turystycznego.</p> <p><b>Żąda</b>  zmniejszenia strefy ochronnej od lasów bez możliwości zabudowy z 30m</p> <ul style="list-style-type: none"> <li>Domaga się uaktualnienia map na których został przedstawiony Plan Zagospodarowania i uwzględniania w planie uwarunkowań własnościowych.</li> <li>W przedłożonym planie nie są naniesione na mapy istniejące budynki, stąd projektowane drogi są na terenach gdzie aktualnie stoją domy. Prowadzi się nowe drogi do działek które dysponują już dostępem do istniejących dróg.</li> </ul> <p>W przedłożonym planie nie są naniesione istniejące drogi: ul. Stępice droga zaprojektowana bez końcowego odcinka.</p>	obszar planu		<b>Prezydent Miasta Krakowa częściowo nie uwzględnił wniesionej uwagi</b>	<b>Uwaga pozostaje częściowo nieuwzględniona przez Radę Miasta Krakowa</b>	<p><b>Uwaga uwzględniona</b> w zakresie:</p> <p>Uwaga uwzględniona w zakresie wykreślenia zapisu dotyczącego zasady lokalizacji jednego budynku mieszkalnego na jednej działce budowlanej.</p> <p><b>Uwaga uwzględniona częściowo</b> w zakresie:</p> <p>Uwaga uwzględniona częściowo w zakresie zmniejszenia minimalnej szerokości działki budowlanej.  Zmiana polegać będzie na doprecyzowaniu zapisu, który odnosić się będzie do nowo wydzielanych działek budowlanych. Wskaźnik szerokości działki zostanie ujednolicony na całym obszarze planu tj. określony jako minimalny zgodnie z przepisami odrębnymi.</p> <p><b>Uwaga nieuwzględniona</b> w zakresie:</p> <p>Zaprojektowany układ drogowy wynika z obowiązku zapewnienia działkom budowlanym dostępności do dróg publicznych, co szczegółowo określono w § 14 Rozporządzenia Ministra Infrastruktury z dnia 12 kwietnia 2002 r. w sprawie warunków technicznych, jakim powinny odpowiadać budynki i ich usytuowanie; art. 2 pkt. 12) i 14) ustawy o planowaniu i zagospodarowaniu przestrzennym z dnia 27 marca 2003 r. oraz art. 4 pkt. 3a) ustawy o gospodarce nieruchomościami z dnia 21 sierpnia 1997 r.</p> <p>Obecnie na Osiedlu nie ma wystarczającej ilości dróg publicznych, a te które są - nie posiadają wymaganych parametrów.  Projekt planu m.in. w zakresie projektowanego układu komunikacyjnego posiada niezbędne opinie i uzgodnienia.</p> <p>Stanowisko Zarządu Infrastruktury Komunalnej i Transportu z dnia 7 lipca 2009 r. – pismo znak: ZIKiT/S/47152/09/IUO-UM-7/31483.</p> <p>Zaprojektowana droga dojazdowa KDD umożliwi lepsze skomunikowanie terenów mieszkaniowych położonych w rejonie ul. Heligundy oraz Walgierza Wdalego. Dla realizacji usług publicznych przeznaczono tereny w rejonie ul. Dziewiarzy.  Ośrodek zdrowia mógłby powstać wg planu w obrębie terenów zabudowy usługowej – usługi publiczne (UP1) – w § 20 ust. 1 pkt. 1/ lit. b/ wskazano jako przeznaczenie podstawowe m.in. obiekty zdrowia.</p> <p>Projekt planu wskazuje docelowy układ komunikacyjny.  Autor uwagi nie wskazuje przykładów poprowadzenia dróg w miejscach istniejących budynków.  Projekt planu sporządzany jest w oparciu o dostępne podkłady mapowe.</p>
----------------	------	--------	---	--------------	--	---	--	--

							<p>Tyniec – Osiedle to teren o dominującym przeznaczeniu pod budownictwo mieszkaniowe. Zapisy dopuszczające lokalizację usług są wystarczające.</p> <p>W projekcie planu nie dopuszcza się trzeciego i dalszych rzędów zabudowy. Tym samym dopuszcza się lokalizację drugiego rzędu zabudowy.</p> <p>Jednak zgodnie z ustaleniami planu każda nowo wydzielana działka budowlana w pierwszym i drugim rzędzie zabudowy musi mieć zapewniony dostęp do drogi publicznej w rozumieniu przepisów szczególnych.</p> <p>Projekt planu uzyskał uzgodnienie przez Lasy Państwowe Nadleśnictwo Myślenice - Pismo znak: Z-2120/MPZP-24/08 z dnia 21.07.2008, w którym wskazuje że: „minimalna odległość pomiędzy granicą terenów leśnych, a granicą terenów budownictwa wynosi 30 m i w takiej odległości od lasu należy poprowadzić nieprzekraczalną linię zabudowy”.</p>
--	--	--	--	--	--	--	--



2565.	<b>2708</b>	[...]*	<p><b>1.poparcie</b> budowy planowanej drogi od północy wokół Winnicy ...</p> <p><b>2.sugestia-</b> początek tej drogi powinien być wspólny z zaplanowaną drogą dojazdową do oczyszczalni ścieków a nie w najbardziej niebezpiecznym miejscu ul. B.Śmiałego</p> <p><b>Żąda</b> wykreślenia zasady <i>jedna działka jeden dom.</i></p> <p><b>Żąda</b> usunięcia zapisu całkowitego zakazu rozbudowy lub nadbudowy domów zlokalizowanych przy ul. Bogucianka i Bolesława Śmiałego z racji na zapis o odległości 5 lub 8 m jezdni dla MN1, MN2, MN3, MN4 (zakaz rozbudowy, nadbudowy).</p> <ul style="list-style-type: none"> <li>• Domaga się uaktualnienia map na których został przedstawiony Plan Zagospodarowania i uwzględniania w planie uwarunkowań własnościowych.</li> <li>• Wprzedłożonym planie nie są naniesione na mapy istniejące budynki, stąd projektowane drogi są na terenach gdzie aktualnie stoją domy. Prowadzi się nowe drogi do działek które dysponują już dostępem do istniejących dróg.</li> </ul> <p>W przedłożonym planie nie są naniesione istniejące drogi: ul. Stępice droga zaprojektowana bez końcowego odcinka.</p> <p><b>Żąda</b> zmniejszenia strefy ochronnej od lasów bez możliwości zabudowy z 30m</p> <p><b>Żąda</b> wykreślenia zakazu wznoszenia wolnostojących obiektów usługowych w terenach MN – zablokuje to np. przeznaczenia domu na działalność gastronomiczną, mini-pensjonatu.</p> <p><b>Proponuje</b> zezwolić na wznoszenie obiektów usługowych do obsługi ruchu turystycznego.</p> <p><b>Żąda</b> dopuszczenia drugiej linii zabudowy, zgodnie z uwagą Komisji Planowania Przestrzennego i Ochrony Środowiska RMK</p> <p><b>Nie zgadza się na</b> planowane wyburzenie budynku dawnego przedszkola, który ma być przeznaczony po adaptacji na ośrodek zdrowia i plac zabaw dla dzieci z Przedszkola nr 133.</p> <p><b>Żąda</b> wykreślenia z planów ograniczenia możliwości zabudowy działek o szerokości mniejszej niż 16 m dla terenów MN1, MN2 oraz mniejszej niż 20 m dla terenów MN4 zgodnie z uwagą do planu Komisji Planowania Przestrzennego i Ochrony Środowiska RMK (większość działek nie spełnia tego warunku – są węższe).</p> <p><b>Nie zgadza się na:</b></p> <ul style="list-style-type: none"> <li>• przekształcenie ulic Bogucianka i Bolesława Śmiałego w drogi zbiorcze</li> </ul> <p><b>Proponuje:</b> zaplanować chodniki i remont drogi zgodnie z przygotowanym już planem przygotowanym na zlecenie Rady Dzielnicy VIII</p>	obszar planu		<b>Prezydent Miasta Krakowa częściowo nie uwzględnił wniesionej uwagi</b>	<b>Uwaga pozostaje częściowo nieuwzględniona przez Radę Miasta Krakowa</b>	<p><b>Uwaga uwzględniona</b> w zakresie:</p> <p>Uwaga uwzględniona w zakresie wykreślenia zapisu dotyczącego zasady lokalizacji jednego budynku mieszkalnego na jednej działce budowlanej.</p> <p><b>Uwaga uwzględniona częściowo</b> w zakresie:</p> <p>Uwaga uwzględniona częściowo w zakresie zmniejszenia minimalnej szerokości działki budowlanej.</p> <p>Zmiana polegać będzie na doprecyzowaniu zapisu, który odnosi się będzie do nowo wydzielanych działek budowlanych. Wskaźnik szerokości działki zostanie ujednolicony na całym obszarze planu tj. określony jako minimalny zgodnie z przepisami odrębnymi.</p> <p><b>Uwaga nieuwzględniona</b> w zakresie:</p> <p>Ograniczenia w kształtowaniu zabudowy w sąsiedztwie dróg mają na celu ochronę projektowanych korytarzy transportowych przed lokalizacją nowych budynków lub rozbudową istniejących.</p> <p>Zaprojektowany układ drogowy wynika z obowiązku zapewnienia działkom budowlanym dostępności do dróg publicznych, co szczegółowo określono w § 14 Rozporządzenia Ministra Infrastruktury z dnia 12 kwietnia 2002 r. w sprawie warunków technicznych, jakim powinny odpowiadać budynki i ich usytuowanie; art. 2 pkt. 12) i 14) ustawy o planowaniu i zagospodarowaniu przestrzennym z dnia 27 marca 2003 r. oraz art. 4 pkt. 3a) ustawy o gospodarce nieruchomościami z dnia 21 sierpnia 1997 r.</p> <p>Obecnie na Osiedlu nie ma wystarczającej ilości dróg publicznych, a te które są - nie posiadają wymaganych parametrów.</p> <p>Projekt planu m.in. w zakresie projektowanego układu komunikacyjnego posiada niezbędne opinie i uzgodnienia.</p> <p>Stanowisko Zarządu Infrastruktury Komunalnej i Transportu z dnia 7 lipca 2009 r. – pismo znak: ZIKiT/S/47152/09/IUO-UM-7/31483.</p> <p>Zaprojektowana droga dojazdowa KDD umożliwi lepsze skomunikowanie terenów mieszkaniowych położonych w rejonie ul. Helligundy oraz Wałgierza Wdalego. Dla realizacji usług publicznych przeznaczono tereny w rejonie ul. Dziewiarzy.</p> <p>Ośrodek zdrowia mógłby powstać wg planu w obrębie terenów zabudowy usługowej – usługi publiczne (UPI) – w § 20 ust. 1 pkt. 1/ lit. b/ wskazano jako przeznaczenie podstawowe m.in. obiekty zdrowia.</p> <p>Projekt planu wskazuje docelowy układ komunikacyjny.</p> <p>Autor uwagi nie wskazuje przykładów poprowadzenia dróg w miejscach istniejących budynków.</p> <p>Projekt planu sporządzany jest w oparciu o dostępne podkłady mapowe.</p> <p>Tyniec – Osiedle to teren o dominującym przeznaczeniu pod budownictwo mieszkaniowe. Zapisy dopuszczające lokalizację usług są wystarczające.</p> <p>W projekcie planu nie dopuszcza się trzeciego i dalszych rzędów zabudowy. Tym samym dopuszcza się lokalizację drugiego rzędu zabudowy.</p> <p>Jednak zgodnie z ustaleniami planu każda nowo wydzielana działka budowlana w pierwszym i drugim rzędzie zabudowy musi mieć zapewniony dostęp do drogi publicznej w rozumieniu przepisów szczególnych.</p> <p>Projekt planu uzyskał uzgodnienie przez Lasy Państwowe Nadleśnictwo Mysłenice - Pismo znak: Z-2120/MPZP-24/08 z dnia 21.07.2008, w którym wskazuje że: „minimalna odległość pomiędzy granicą terenów leśnych, a granicą terenów budownictwa wynosi 30 m i w takiej odległości od lasu należy poprowadzić nieprzekraczalną linię zabudowy”.</p>
-------	-------------	--------	---	--------------	--	---	--	--

2566.	2709	[...]*	<p><b>Nie zgadza się na:</b></p> <ul style="list-style-type: none"> <li>przekształcenie ulic Bogucianka i Bolesława Śmiałego w drogi zbiorcze</li> </ul> <p><b>Proponuje:</b> zaplanować chodniki i remont drogi zgodnie z przygotowanym już planem przygotowanym na zlecenie Rady Dzielnicy VIII</p> <p><b>Domaga się</b> uaktualnienia map na których został przedstawiony Plan Zagospodarowania i uwzględniania w planie uwarunkowań własnościowych.</p> <ul style="list-style-type: none"> <li>Wprzedłożonym planie nie są naniesione na mapy istniejące budynki, stąd projektowane drogi są na terenach gdzie aktualnie stoją domy. Prowadzi się nowe drogi do działek które dysponują już dostępem do istniejących dróg.</li> </ul> <p>W przedłożonym planie nie są naniesione istniejące drogi: ul. Stępice droga zaprojektowana bez końcowego odcinka.</p> <p><b>1.poparcie</b> budowy planowanej drogi od północy wokół Winnicy ...</p> <p><b>2.sugestia-</b> początek tej drogi powinien być wspólny z zaplanowaną drogą dojazdową do oczyszczalni ścieków a nie w najbardziej niebezpiecznym miejscu ul. B.Śmiałego</p> <p><b>Żąda</b> wykreślenia zasady <i>jedna działka jeden dom.</i></p> <p><b>Żąda</b> usunięcia zapisu całkowitego zakazu rozbudowy lub nadbudowy domów zlokalizowanych przy ul. Bogucianka i Bolesława Śmiałego z racji na zapis o odległości 5 lub 8 m jezdnii dla MN1, MN2, MN3, MN4 (zakaz rozbudowy, nadbudowy).</p> <p><b>Żąda</b> wykreślenia z planów ograniczenia możliwości zabudowy działek o szerokości mniejszej niż 16 m dla terenów MN1, MN2 oraz mniejszej niż 20 m dla terenów MN4 zgodnie z uwagą do planu Komisji Planowania Przestrzennego i Ochrony Środowiska RMK (większość działek nie spełnia tego warunku – są węższe).</p> <p><b>Nie zgadza się na</b> planowane wyburzenie budynku dawnego przedszkola, który ma być przeznaczony po adaptacji na ośrodek zdrowia i plac zabaw dla dzieci z Przedszkola nr 133.</p> <p><b>Żąda</b> dopuszczenia drugiej linii zabudowy, zgodnie z uwagą Komisji Planowania Przestrzennego i Ochrony Środowiska RMK</p> <p><b>Żąda</b> wykreślenia zakazu wznoszenia wolnostojących obiektów usługowych w terenach MN – zablokuje to np. przeznaczenia domu na działalność gastronomiczną, mini-pensjonatu.</p> <p><b>Proponuje</b> zezwoić na wznoszenie obiektów usługowych do obsługi ruchu turystycznego.</p> <p><b>Żąda</b> zmniejszenia strefy ochronnej od lasów bez możliwości zabudowy z 30m</p>	obszar planu		<p><b>Prezydent Miasta Krakowa częściowo nie uwzględnił wniesionej uwagi</b></p>	<p><b>Uwaga pozostaje częściowo nieuwzględniona przez Radę Miasta Krakowa</b></p>	<p><b>Uwaga uwzględniona</b> w zakresie:</p> <p>Uwaga uwzględniona w zakresie wykreślenia zapisu dotyczącego zasady lokalizacji jednego budynku mieszkalnego na jednej działce budowlanej.</p> <p><b>Uwaga uwzględniona częściowo</b> w zakresie:</p> <p>Uwaga uwzględniona częściowo w zakresie zmniejszenia minimalnej szerokości działki budowlanej.</p> <p>Zmiana polegać będzie na doprecyzowaniu zapisu, który odnosić się będzie do nowo wydzielanych działek budowlanych. Wskaźnik szerokości działki zostanie ujednolicony na całym obszarze planu tj. określony jako minimalny zgodnie z przepisami odrębnymi.</p> <p><b>Uwaga nieuwzględniona</b> w zakresie:</p> <p>Ograniczenia w kształtowaniu zabudowy w sąsiedztwie dróg mają na celu ochronę projektowanych korytarzy transportowych przed lokalizacją nowych budynków lub rozbudową istniejących.</p> <p>Zaprojektowany układ drogowy wynika z obowiązku zapewnienia działkom budowlanym dostępności do dróg publicznych, co szczegółowo określono w § 14 Rozporządzenia Ministra Infrastruktury z dnia 12 kwietnia 2002 r. w sprawie warunków technicznych, jakim powinny odpowiadać budynki i ich usytuowanie; art. 2 pkt. 12) i 14) ustawy o planowaniu i zagospodarowaniu przestrzennym z dnia 27 marca 2003 r. oraz art. 4 pkt. 3a) ustawy o gospodarce nieruchomościami z dnia 21 sierpnia 1997 r.</p> <p>Obecnie na Osiedlu nie ma wystarczającej ilości dróg publicznych, a te które są - nie posiadają wymaganych parametrów.</p> <p>Projekt planu m.in. w zakresie projektowanego układu komunikacyjnego posiada niezbędne opinie i uzgodnienia.</p> <p>Stanowisko Zarządu Infrastruktury Komunalnej i Transportu z dnia 7 lipca 2009 r. – pismo znak: ZIKIT/S/47152/09/IUO-UM-7/31483.</p> <p>Zaprojektowana droga dojazdowa KDD umożliwi lepsze skomunikowanie terenów mieszkaniowych położonych w rejonie ul. Heligundy oraz Wałęgo. Dla realizacji usług publicznych przeznaczono tereny w rejonie ul. Dziewiarzy.</p> <p>Ośrodek zdrowia mógłby powstać wg planu w obrębie terenów zabudowy usługowej – usługi publiczne (UP1) – w § 20 ust. 1 pkt. 1/ lit. b/ wskazano jako przeznaczenie podstawowe m.in. obiekty zdrowia.</p> <p>Projekt planu wskazuje docelowy układ komunikacyjny.</p> <p>Autor uwagi nie wskazuje przykładów poprowadzenia dróg w miejscach istniejących budynków.</p> <p>Projekt planu sporządzony jest w oparciu o dostępne podkłady mapowe.</p> <p>Tyniec – Osiedle to teren o dominującym przeznaczeniu pod budownictwo mieszkaniowe. Zapisy dopuszczające lokalizację usług są wystarczające.</p> <p>W projekcie planu nie dopuszcza się trzeciego i dalszych rzędów zabudowy. Tym samym dopuszcza się lokalizację drugiego rzędu zabudowy.</p> <p>Jednak zgodnie z ustaleniami planu każda nowo wydzielana działka budowlana w pierwszym i drugim rzędzie zabudowy musi mieć zapewniony dostęp do drogi publicznej w rozumieniu przepisów szczególnych.</p> <p>Projekt planu uzyskał uzgodnienie przez Lasy Państwowe Nadleśnictwo Mysłenice - Pismo znak: Z-2120/MPZP-24/08 z dnia 21.07.2008, w którym wskazuje że: „minimalna odległość pomiędzy granicą terenów leśnych, a granicą terenów budownictwa wynosi 30 m i w takiej odległości od lasu należy poprowadzić nieprzekraczalną linię zabudowy”.</p>
-------	------	--------	--	--------------	--	--	---	---

2567.	<b>2710</b>	[...]*	<p><b>1.poparcie</b> budowy planowanej drogi od północy wokół Winnicy ...</p> <p><b>2.sugestia-</b> początek tej drogi powinien być wspólny z zaplanowaną drogą dojazdową do oczyszczalni ścieków a nie w najbardziej niebezpiecznym miejscu ul. B.Śmiałego</p> <p><b>Żąda</b> wykreślenia zasady <i>jedna działka jeden dom</i>.</p> <p><b>Żąda</b> usunięcia zapisu całkowitego zakazu rozbudowy lub nadbudowy domów zlokalizowanych przy ul. Bogucianka i Bolesława Śmiałego z racji na zapis o odległości 5 lub 8 m jezdni dla MN1, MN2, MN3, MN4 (zakaz rozbudowy, nadbudowy).</p> <p><b>Domaga się</b> uaktualnienia map na których został przedstawiony Plan Zagospodarowania i uwzględniania w planie uwarunkowań własnościowych.</p> <ul style="list-style-type: none"> <li>W przedłożonym planie nie są naniesione na mapy istniejące budynki, stąd projektowane drogi są na terenach gdzie aktualnie stoją domy. Prowadzi się nowe drogi do działek które dysponują już dostępem do istniejących dróg.</li> </ul> <p>W przedłożonym planie nie są naniesione istniejące drogi: ul. Stępice droga zaprojektowana bez końcowego odcinka.</p> <p><b>Żąda</b> zmniejszenia strefy ochronnej od lasów bez możliwości zabudowy z 30m</p> <p><b>Żąda</b> wykreślenia zakazu wznoszenia wolnostojących obiektów usługowych w terenach MN – zablokuje to np. przeznaczenia domu na działalność gastronomiczną, mini-pensjonatu.</p> <p><b>Proponuje</b> zezwolić na wznoszenie obiektów usługowych do obsługi ruchu turystycznego.</p> <p><b>Żąda</b> dopuszczenia drugiej linii zabudowy, zgodnie z uwagą Komisji Planowania Przestrzennego i Ochrony Środowiska RMK</p> <p><b>Nie zgadza się na</b> planowane wyburzenie budynku dawnego przedszkola, który ma być przeznaczony po adaptacji na ośrodek zdrowia i plac zabaw dla dzieci z Przedszkola nr 133.</p> <p><b>Żąda</b> wykreślenia z planów ograniczenia możliwości zabudowy działek o szerokości mniejszej niż 16 m dla terenów MN1, MN2 oraz mniejszej niż 20 m dla terenów MN4 zgodnie z uwagą do planu Komisji Planowania Przestrzennego i Ochrony Środowiska RMK (większość działek nie spełnia tego warunku – są węższe).</p> <p><b>Nie zgadza się na:</b></p> <ul style="list-style-type: none"> <li>przekształcenie ulic Bogucianka i Bolesława Śmiałego w drogi zbiorcze</li> </ul> <p><b>Proponuje:</b> zaplanować chodniki i remont drogi zgodnie z przygotowanym już planem przygotowanym na zlecenie Rady Dzielnic VIII</p>	obszar planu		<b>Prezydent Miasta Krakowa częściowo nie uwzględnił wniesionej uwagi</b>	<b>Uwaga pozostaje częściowo nieuwzględniona przez Radę Miasta Krakowa</b>	<p><b>Uwaga uwzględniona</b> w zakresie:</p> <p>Uwaga uwzględniona w zakresie wykreślenia zapisu dotyczącego zasady lokalizacji jednego budynku mieszkalnego na jednej działce budowlanej.</p> <p><b>Uwaga uwzględniona częściowo</b> w zakresie:</p> <p>Uwaga uwzględniona częściowo w zakresie zmniejszenia minimalnej szerokości działki budowlanej.</p> <p>Zmiana polegać będzie na doprecyzowaniu zapisu, który odnosić się będzie do nowo wydzielanych działek budowlanych. Wskaźnik szerokości działki zostanie ujednolicony na całym obszarze planu tj. określony jako minimalny zgodnie z przepisami odrębnymi.</p> <p><b>Uwaga nieuwzględniona</b> w zakresie:</p> <p>Ograniczenia w kształtowaniu zabudowy w sąsiedztwie dróg mają na celu ochronę projektowanych korytarzy transportowych przed lokalizacją nowych budynków lub rozbudową istniejących.</p> <p>Zaprojektowany układ drogowy wynika z obowiązku zapewnienia działkom budowlanym dostępności do dróg publicznych, co szczegółowo określono w § 14 Rozporządzenia Ministra Infrastruktury z dnia 12 kwietnia 2002 r. w sprawie warunków technicznych, jakim powinny odpowiadać budynki i ich usytuowanie; art. 2 pkt. 12) i 14) ustawy o planowaniu i zagospodarowaniu przestrzennym z dnia 27 marca 2003 r. oraz art. 4 pkt. 3a) ustawy o gospodarce nieruchomościami z dnia 21 sierpnia 1997 r.</p> <p>Obecnie na Osiedlu nie ma wystarczającej ilości dróg publicznych, a te które są - nie posiadają wymaganych parametrów.</p> <p>Projekt planu m.in. w zakresie projektowanego układu komunikacyjnego posiada niezbędne opinie i uzgodnienia.</p> <p>Stanowisko Zarządu Infrastruktury Komunalnej i Transportu z dnia 7 lipca 2009 r. – pismo znak: ZIKIT/S/47152/09/IUO-UM-7/31483.</p> <p>Zaprojektowana droga dojazdowa KDD umożliwi lepsze skomunikowanie terenów mieszkaniowych położonych w rejonie ul. Heligundy oraz Wałęgo. Dla realizacji usług publicznych przeznaczono tereny w rejonie ul. Dziewiarzy.</p> <p>Ośrodek zdrowia mógłby powstać wg planu w obrębie terenów zabudowy usługowej – usługi publiczne (UP1) – w § 20 ust. 1 pkt. 1/ lit. b/ wskazano jako przeznaczenie podstawowe m.in. obiekty zdrowia.</p> <p>Projekt planu wskazuje docelowy układ komunikacyjny.</p> <p>Autor uwagi nie wskazuje przykładów poprowadzenia dróg w miejscach istniejących budynków.</p> <p>Projekt planu sporządzony jest w oparciu o dostępne podkłady mapowe.</p> <p>Tyniec – Osiedle to teren o dominującym przeznaczeniu pod budownictwo mieszkaniowe. Zapisy dopuszczające lokalizację usług są wystarczające.</p> <p>W projekcie planu nie dopuszcza się trzeciego i dalszych rzędów zabudowy. Tym samym dopuszcza się lokalizację drugiego rzędu zabudowy.</p> <p>Jednak zgodnie z ustaleniami planu każda nowo wydzielana działka budowlana w pierwszym i drugim rzędzie zabudowy musi mieć zapewniony dostęp do drogi publicznej w rozumieniu przepisów szczególnych.</p> <p>Projekt planu uzyskał uzgodnienie przez Lasy Państwowe Nadleśnictwo Mysłenice - Pismo znak: Z-2120/MPZP-24/08 z dnia 21.07.2008, w którym wskazuje że: „minimalna odległość pomiędzy granicą terenów leśnych, a granicą terenów budownictwa wynosi 30 m i w takiej odległości od lasu należy poprowadzić nieprzekraczalną linię zabudowy”.</p>
-------	-------------	--------	--	--------------	--	---	--	---

2568.	<b>2712</b>	[...]*	<b>Popiera</b> budowę planowanej drogi od północy wokół Winnicy. Początek tej drogi powinien być wspólny z zaplanowaną drogą dojazdową do oczyszczalni ścieków a nie w najbardziej niebezpiecznym miejscu ul. Bolesława Śmiałego.	obszar planu		<b>Prezydent Miasta Krakowa nie uwzględnił wniesionej uwagi</b>	<b>Uwaga pozostaje nieuwzględniona przez Radę Miasta Krakowa</b>	<b>Uwaga nieuwzględniona</b>  Zaprojektowany układ drogowy wynika z obowiązku zapewnienia działkom budowlanym dostępności do dróg publicznych, co szczegółowo określono w § 14 Rozporządzenia Ministra Infrastruktury z dnia 12 kwietnia 2002 r. w sprawie warunków technicznych, jakim powinny odpowiadać budynki i ich usytuowanie; art. 2 pkt. 12) i 14) ustawy o planowaniu i zagospodarowaniu przestrzennym z dnia 27 marca 2003 r. oraz art. 4 pkt. 3a) ustawy o gospodarce nieruchomościami z dnia 21 sierpnia 1997 r.  Obecnie na Osiedlu nie ma wystarczającej ilości dróg publicznych, a te które są - nie posiadają wymaganych parametrów. Projekt planu m.in. w zakresie projektowanego układu komunikacyjnego posiada niezbędne opinie i uzgodnienia.  Stanowisko Zarządu Infrastruktury Komunalnej i Transportu z dnia 7 lipca 2009 r. – pismo znak: ZIKiT/S/47152/09/UO-UM-7/31483.
2569.	<b>2713</b>	[...]*	<b>Żąda</b> zmniejszenia strefy ochronnej od lasów bez możliwości zabudowy z 30m do obowiązującej w przepisach ogólnych 12 m Mieszkańcy Tyńca nie są bandą wandalów chcących niszczyć lasy, które częstokroć sami sadziliśmy. W Tyńcu bardzo dużo budynków np. na Obrony Tyńca, Danusi Jurandówny czy Walgierza Wdalego jest usytuowanych w bezpośrednim sąsiedztwie lasu.	obszar planu		<b>Prezydent Miasta Krakowa nie uwzględnił wniesionej uwagi</b>	<b>Uwaga pozostaje nieuwzględniona przez Radę Miasta Krakowa</b>	<b>Uwaga nieuwzględniona</b>  Projekt planu uzyskał uzgodnienie przez Lasy Państwowe Nadleśnictwo Myślenice - Pismo znak: Z-2120/MPZP-24/08 z dnia 21.07.2008, w którym wskazuje że: „minimalna odległość pomiędzy granicą terenów leśnych, a granicą terenów budownictwa wynosi 30 m i w takiej odległości od lasu należy poprowadzić nieprzekraczalną linię zabudowy”.
2570.	<b>2714</b>	[...]*	<b>Nie zgadza się na</b> planowane wyburzenie budynku dawnego przedszkola, który ma być przeznaczony po adaptacji na ośrodek zdrowia i plac zabaw dla dzieci z Przedszkola nr 133.	obszar planu		<b>Prezydent Miasta Krakowa nie uwzględnił wniesionej uwagi</b>	<b>Uwaga pozostaje nieuwzględniona przez Radę Miasta Krakowa</b>	<b>Uwaga nieuwzględniona</b>  Zaprojektowana droga dojazdowa KDD umożliwi lepsze skomunikowanie terenów mieszkaniowych położonych w rejonie ul. Heligundy oraz Walgierza Wdalego. Dla realizacji usług publicznych przeznaczono tereny w rejonie ul. Dziewiarzy. Ośrodek zdrowia mógłby powstać wg planu w obrębie terenów zabudowy usługowej – usługi publiczne (UP1) – w § 20 ust. 1 pkt. 1/ lit. b/ wskazano jako przeznaczenie podstawowe m.in. obiekty zdrowia.
2571.	<b>2715</b>	[...]*	<b>Żąda</b> wykreślenia z planów ograniczenia możliwości zabudowy działek o szerokości mniejszej niż 16 m dla terenów MN1, MN2 oraz mniejszej niż 20 m dla terenów MN4 zgodnie z uwagą do planu Komisji Planowania Przestrzennego i Ochrony Środowiska RMK (większość działek nie spełnia tego warunku – są węższe).	obszar planu		<b>Prezydent Miasta Krakowa częściowo nie uwzględnił wniesionej uwagi</b>	<b>Uwaga pozostaje częściowo nieuwzględniona przez Radę Miasta Krakowa</b>	<b>Uwaga uwzględniona częściowo</b>  Uwaga uwzględniona częściowo w zakresie zmniejszenia minimalnej szerokości działki budowlanej. Zmiana polegać będzie na doprecyzowaniu zapisu, który odnosi się będzie do nowo wydzielanych działek budowlanych. Wskaźnik szerokości działki zostanie ujednolicony na całym obszarze planu tj. określony jako minimalny zgodnie z przepisami odrębnymi.
2572.	<b>2716</b>	[...]*	<b>Żąda</b> wykreślenia zakazu wznoszenia wolnostojących obiektów usługowych w terenach MN – zablokuje to np. przeznaczenia domu na działalność gastronomiczną, mini-pensjonatu.  <b>Proponuje</b> zezwoić na wznoszenie obiektów usługowych do obsługi ruchu turystycznego.	obszar planu		<b>Prezydent Miasta Krakowa nie uwzględnił wniesionej uwagi</b>	<b>Uwaga pozostaje nieuwzględniona przez Radę Miasta Krakowa</b>	<b>Uwaga nieuwzględniona</b>  Tyniec – Osiedle to teren o dominującym przeznaczeniu pod budownictwo mieszkaniowe. Zapisy dopuszczające lokalizację usług są wystarczające.

2573.	<b>2717</b>	[...]*	<b>Żąda</b> usunięcia zapisu całkowitego zakazu rozbudowy lub nadbudowy domów zlokalizowanych przy ul. Bogucianka i Bolesława Śmiałego z racji na zapis o odległości 5 lub 8 m jezdnii dla MN1, MN2, MN3, MN4 (zakaz rozbudowy, nadbudowy).	obszar planu		<b>Prezydent Miasta Krakowa nie uwzględnił wniesionej uwagi</b>	<b>Uwaga pozostaje nieuwzględniona przez Radę Miasta Krakowa</b>	<b>Uwaga nieuwzględniona</b>  Ograniczenia w kształtowaniu zabudowy w sąsiedztwie dróg mają na celu ochronę projektowanych korytarzy transportowych przed lokalizacją nowych budynków lub rozbudową istniejących.  Zaprojektowany układ drogowy wynika z obowiązku zapewnienia działkom budowlanym dostępności do dróg publicznych, co szczegółowo określono w § 14 Rozporządzenia Ministra Infrastruktury z dnia 12 kwietnia 2002 r. w sprawie warunków technicznych, jakim powinny odpowiadać budynki i ich usytuowanie; art. 2 pkt. 12) i 14) ustawy o planowaniu i zagospodarowaniu przestrzennym z dnia 27 marca 2003 r. oraz art. 4 pkt. 3a) ustawy o gospodarce nieruchomościami z dnia 21 sierpnia 1997 r.  Obecnie na Osiedlu nie ma wystarczającej ilości dróg publicznych, a te które są - nie posiadają wymaganych parametrów. Projekt planu m.in. w zakresie projektowanego układu komunikacyjnego posiada niezbędne opinie i uzgodnienia.  Stanowisko Zarządu Infrastruktury Komunalnej i Transportu z dnia 7 lipca 2009 r. – pismo znak: ZIKiT/S/47152/09/IUO-UM-7/31483.
2574.	<b>2718</b>	[...]*	<b>Nie zgadza się na:</b> • przekształcenie ulic Bogucianka i Bolesława Śmiałego w drogi zbiorcze  <b>Proponuje:</b> • zaplanować chodniki i remont drogi zgodnie z przygotowanym już planem przygotowanym na zlecenie Rady Dzielnicy VIII	obszar planu		<b>Prezydent Miasta Krakowa nie uwzględnił wniesionej uwagi</b>	<b>Uwaga pozostaje nieuwzględniona przez Radę Miasta Krakowa</b>	<b>Uwaga nieuwzględniona</b>  Zaprojektowany układ drogowy wynika z obowiązku zapewnienia działkom budowlanym dostępności do dróg publicznych, co szczegółowo określono w § 14 Rozporządzenia Ministra Infrastruktury z dnia 12 kwietnia 2002 r. w sprawie warunków technicznych, jakim powinny odpowiadać budynki i ich usytuowanie; art. 2 pkt. 12) i 14) ustawy o planowaniu i zagospodarowaniu przestrzennym z dnia 27 marca 2003 r. oraz art. 4 pkt. 3a) ustawy o gospodarce nieruchomościami z dnia 21 sierpnia 1997 r.  Obecnie na Osiedlu nie ma wystarczającej ilości dróg publicznych, a te które są - nie posiadają wymaganych parametrów. Projekt planu m.in. w zakresie projektowanego układu komunikacyjnego posiada niezbędne opinie i uzgodnienia.  Stanowisko Zarządu Infrastruktury Komunalnej i Transportu z dnia 7 lipca 2009 r. – pismo znak: ZIKiT/S/47152/09/IUO-UM-7/31483.
2575.	<b>2719</b>	[...]*	<b>Żąda</b> dopuszczenia drugiej linii zabudowy, zgodnie z uwagą Komisji Planowania Przestrzennego i Ochrony Środowiska RMK	obszar planu		<b>Prezydent Miasta Krakowa nie uwzględnił wniesionej uwagi</b>	<b>Uwaga pozostaje nieuwzględniona przez Radę Miasta Krakowa</b>	<b>Uwaga nieuwzględniona</b>  W projekcie planu nie dopuszcza się trzeciego i dalszych rzędów zabudowy. Tym samym dopuszcza się lokalizację drugiego rzędu zabudowy. Jednak zgodnie z ustaleniami planu każda nowo wydzielana działka budowlana w pierwszym i drugim rzędzie zabudowy musi mieć zapewniony dostęp do drogi publicznej w rozumieniu przepisów szczególnych.

2576.	<b>2720</b>	[...]*	<ul style="list-style-type: none"> <li>• Domaga się uaktualnienia map na których został przedstawiony Plan Zagospodarowania i uwzględniania w planie uwarunkowań własnościowych.</li> <li>• W przedłożonym planie nie są naniesione na mapy istniejące budynki, stąd projektowane drogi są na terenach gdzie aktualnie stoją domy. Prowadzi się nowe drogi do działek które dysponują już dostępem do istniejących dróg.</li> <li>• W przedłożonym planie nie są naniesione istniejące drogi: ul. Stępcice droga zaprojektowana bez końcowego odcinka.</li> </ul>	obszar planu		<b>Prezydent Miasta Krakowa nie uwzględnił wniesionej uwagi</b>	<b>Uwaga pozostaje nieuwzględniona przez Radę Miasta Krakowa</b>	<b>Uwaga nieuwzględniona</b> Projekt planu wskazuje docelowy układ komunikacyjny. Autor uwagi nie wskazuje przykładów poprowadzenia dróg w miejscach istniejących budynków. Projekt planu sporządzany jest w oparciu o dostępne podkłady mapowe.
2577.	<b>2721</b>	[...]*	<p><b>Sprzeciw wobec:</b> Planu przedłużenia istniejącej drogi aż do działek 176/1 oraz 176/2 co ingeruje w prywatną własność właścicieli działek 177, 224/2, 224/3, 224/4, 224/5, 224/6, 224/7 oraz powoduje konieczność wyburzania ogrodzeń i wycinki drzew</p> <p><b>Domaga się</b> pozostawienia istniejącego dojazdu w obecnym kształcie</p>	176/1, 176/2, 177, 224/2, 224/3, 224/4, 224/5, 224/6, 224/7 obręb 73	<p><b>Dotyczy działki 176/1:</b> MN4 R2 WS KDD</p> <p><b>Dotyczy działek: 176/2, 224/2, 224/3, 224/4, 224/5, 224/6, 224/7:</b> MN4 KDD</p> <p><b>Dotyczy działki 177:</b> MN4 ZP2 KDD</p>	<b>Prezydent Miasta Krakowa nie uwzględnił wniesionej uwagi</b>	<b>Uwaga pozostaje nieuwzględniona przez Radę Miasta Krakowa</b>	<b>Uwaga nieuwzględniona</b> Zaprojektowany układ drogowy wynika z obowiązku zapewnienia działkom budowlanym dostępności do dróg publicznych, co szczegółowo określono w § 14 Rozporządzenia Ministra Infrastruktury z dnia 12 kwietnia 2002 r. w sprawie warunków technicznych, jakim powinny odpowiadać budynki i ich usytuowanie; art. 2 pkt. 12) i 14) ustawy o planowaniu i zagospodarowaniu przestrzennym z dnia 27 marca 2003 r. oraz art. 4 pkt. 3a) ustawy o gospodarce nieruchomościami z dnia 21 sierpnia 1997 r.  Obecnie na Osiedlu nie ma wystarczającej ilości dróg publicznych, a te które są - nie posiadają wymaganych parametrów. Projekt planu m.in. w zakresie projektowanego układu komunikacyjnego posiada niezbędne opinie i uzgodnienia.  Stanowisko Zarządu Infrastruktury Komunalnej i Transportu z dnia 7 lipca 2009 r. – pismo znak: ZIKiT/S/47152/09/IUO-UM-7/31483.
2578.	<b>2722</b>	[...]*	<b>Proponuje:</b> Poprowadzenie ścieżki rowerowej wałem przeciwpowodziowym	obszar planu		<b>Prezydent Miasta Krakowa nie uwzględnił wniesionej uwagi</b>	<b>Uwaga pozostaje nieuwzględniona przez Radę Miasta Krakowa</b>	<b>Uwaga nieuwzględniona</b> Projekt planu uwzględnia uwarunkowania oraz wytyczne i wskazania instytucji i organów właściwych do opiniowania i uzgadniania projektu planu miejscowego zgodnie z ustawą o planowaniu i zagospodarowaniu przestrzennym z dnia 27 marca 2003 r.  Projekt planu uwzględnia dostępne materiały i opracowania oraz posiada opinie i uzgodnienia.
2579.	<b>2723</b>	[...]*	<p><b>1.poparcie</b> budowy planowanej drogi od północy wokół Winnicy ...</p> <p><b>2.sugestia</b>- początek tej drogi powinien być wspólny z zaplanowaną drogą dojazdową do oczyszczalni ścieków a nie w najbardziej niebezpiecznym miejscu ul. B.Śmiałego</p>	obszar planu		<b>Prezydent Miasta Krakowa nie uwzględnił wniesionej uwagi</b>	<b>Uwaga pozostaje nieuwzględniona przez Radę Miasta Krakowa</b>	<b>Uwaga nieuwzględniona</b> Zaprojektowany układ drogowy wynika z obowiązku zapewnienia działkom budowlanym dostępności do dróg publicznych, co szczegółowo określono w § 14 Rozporządzenia Ministra Infrastruktury z dnia 12 kwietnia 2002 r. w sprawie warunków technicznych, jakim powinny odpowiadać budynki i ich usytuowanie; art. 2 pkt. 12) i 14) ustawy o planowaniu i zagospodarowaniu przestrzennym z dnia 27 marca 2003 r. oraz art. 4 pkt. 3a) ustawy o gospodarce nieruchomościami z dnia 21 sierpnia 1997 r.  Obecnie na Osiedlu nie ma wystarczającej ilości dróg publicznych, a te które są - nie posiadają wymaganych parametrów. Projekt planu m.in. w zakresie projektowanego układu komunikacyjnego posiada niezbędne opinie i uzgodnienia.  Stanowisko Zarządu Infrastruktury Komunalnej i Transportu z dnia 7 lipca 2009 r. – pismo znak: ZIKiT/S/47152/09/IUO-UM-7/31483.

2580.	<b>2724</b>	[...]*	<p><b>Sprzeciw wobec:</b> Poszerzeniu ulic Heligundy oraz Walgierza Wdalego Proponuje pozostawienie stanu istniejącego z ewentualną zmianą organizacji ruchu</p>	obszar planu		<b>Prezydent Miasta Krakowa nie uwzględnił wniesionej uwagi</b>	<b>Uwaga pozostaje nieuwzględniona przez Radę Miasta Krakowa</b>	<p><b>Uwaga nieuwzględniona</b></p> <p>Zaprojektowany układ drogowy wynika z obowiązku zapewnienia działkom budowlanym dostępności do dróg publicznych, co szczegółowo określono w § 14 Rozporządzenia Ministra Infrastruktury z dnia 12 kwietnia 2002 r. w sprawie warunków technicznych, jakim powinny odpowiadać budynki i ich usytuowanie; art. 2 pkt. 12) i 14) ustawy o planowaniu i zagospodarowaniu przestrzennym z dnia 27 marca 2003 r. oraz art. 4 pkt. 3a) ustawy o gospodarce nieruchomościami z dnia 21 sierpnia 1997 r.</p> <p>Obecnie na Osiedlu nie ma wystarczającej ilości dróg publicznych, a te które są - nie posiadają wymaganych parametrów. Projekt planu m.in. w zakresie projektowanego układu komunikacyjnego posiada niezbędne opinie i uzgodnienia.</p> <p>Stanowisko Zarządu Infrastruktury Komunalnej i Transportu z dnia 7 lipca 2009 r. – pismo znak: ZIKiT/S/47152/09/IUO-UM-7/31483.</p>
2581.	<b>2726</b>	[...]*	<p><b>Wnioskuje o:</b> Zakwalifikowanie działki 289 obręb 74 jako budowlanej</p> <p><b>Żąda</b> zmniejszenia strefy ochronnej od lasów bez możliwości zabudowy z 30 Mieszkańcy Tyńca nie są bandą wandalów chcących niszczyć lasy, które częstokroć sami sadziliśmy. W Tyńcu bardzo dużo budynków np. na Obrony Tyńca, Danusi Jurandówny czy Walgierza Wdalego jest usytuowanych w bezpośrednim sąsiedztwie lasu.</p> <p><b>Nie zgadza się na:</b></p> <ul style="list-style-type: none"> <li>przekształcenie ulic Bogucianka i Bolesława Śmiałego w drogi zbiorcze</li> </ul> <p><b>Proponuje:</b> zaplanować chodniki i remont drogi zgodnie z przygotowanym już planem przygotowanym na zlecenie Rady Dzielnic VIII</p> <p><b>Żąda</b> wykreślenia zasady <i>jedna działka jeden dom</i>.</p> <p><b>Żąda</b> usunięcia zapisu całkowitego zakazu rozbudowy lub nadbudowy domów zlokalizowanych przy ul. Bogucianka i Bolesława Śmiałego z racji na zapis o odległości 5 lub 8 m jezdni dla MN1, MN2, MN3, MN4 (zakaz rozbudowy, nadbudowy).</p>	289 obręb 74	<b>R2</b>	<b>Prezydent Miasta Krakowa częściowo nie uwzględnił wniesionej uwagi</b>	<b>Uwaga pozostaje częściowo nieuwzględniona przez Radę Miasta Krakowa</b>	<p><b>Uwaga uwzględniona</b> w zakresie wykreślenia zapisu dotyczącego zasady lokalizacji jednego budynku mieszkalnego na jednej działce budowlanej</p> <p><b>Uwaga nieuwzględniona</b></p> <p>Działka zgodnie ze Studium znajduje się w obrębie terenów otwartych, w których obowiązuje całkowite wykluczenie prawa zabudowy – art. 9 ust. 4 ustawy o planowaniu i zagospodarowaniu przestrzennym z dnia 27 marca 2003 r.</p> <p>Projekt planu uzyskał uzgodnienie przez Lasy Państwowe Nadleśnictwo Myślenice - Pismo znak: Z-2120/MPZP-24/08 z dnia 21.07.2008, w którym wskazuje że: „<i>minimalna odległość pomiędzy granicą terenów leśnych, a granicą terenów budownictwa wynosi 30 m i w takiej odległości od lasu należy poprowadzić nieprzekraczalną linię zabudowy</i>”.</p> <p>Zaprojektowany układ drogowy wynika z obowiązku zapewnienia działkom budowlanym dostępności do dróg publicznych, co szczegółowo określono w § 14 Rozporządzenia Ministra Infrastruktury z dnia 12 kwietnia 2002 r. w sprawie warunków technicznych, jakim powinny odpowiadać budynki i ich usytuowanie; art. 2 pkt. 12) i 14) ustawy o planowaniu i zagospodarowaniu przestrzennym z dnia 27 marca 2003 r. oraz art. 4 pkt. 3a) ustawy o gospodarce nieruchomościami z dnia 21 sierpnia 1997 r.</p> <p>Obecnie na Osiedlu nie ma wystarczającej ilości dróg publicznych, a te które są - nie posiadają wymaganych parametrów. Projekt planu m.in. w zakresie projektowanego układu komunikacyjnego posiada niezbędne opinie i uzgodnienia.</p> <p>Stanowisko Zarządu Infrastruktury Komunalnej i Transportu z dnia 7 lipca 2009 r. – pismo znak: ZIKiT/S/47152/09/IUO-UM-7/31483.</p> <p>Ograniczenia w kształtowaniu zabudowy w sąsiedztwie dróg mają na celu ochronę projektowanych korytarzy transportowych przed lokalizacją nowych budynków lub rozbudową istniejących.</p>

2582.	<b>2727</b>	[...]*	<b>Żąda</b> dopuszczenia drugiej linii zabudowy, zgodnie z uwagą Komisji Planowania Przestrzennego i Ochrony Środowiska RMK <ul style="list-style-type: none"> <li>• <b>odrobnienia działki i przeznaczenia jej jako teren bud. mieszkalnego</b></li> </ul>	248/2 obręb 73	<b>R2</b>	<b>Prezydent Miasta Krakowa nie uwzględnił wniesionej uwagi</b>	<b>Uwaga pozostaje nieuwzględniona przez Radę Miasta Krakowa</b>	Uwaga nieuwzględniona  Działka zgodnie ze Studium znajduje się w obrębie terenów otwartych, w których obowiązuje całkowite wykluczenie prawa zabudowy – art. 9 ust. 4 ustawy o planowaniu i zagospodarowaniu przestrzennym z dnia 27 marca 2003 r.
2583.	<b>2728</b>	[...]*	<b>Wnosi o:</b> <ul style="list-style-type: none"> <li>• zakwalifikowanie części działki 248/1 obręb 73 jako teren budowlany w części odpowiednio oddalony od lasu</li> </ul>	73 obręb 77	<b>RL</b>	<b>Prezydent Miasta Krakowa nie uwzględnił wniesionej uwagi</b>	<b>Uwaga pozostaje nieuwzględniona przez Radę Miasta Krakowa</b>	<b>Uwaga nieuwzględniona</b>  Działka zgodnie ze Studium w przeważającej części znajduje się w obrębie terenów otwartych, w których obowiązuje całkowite wykluczenie prawa zabudowy – art. 9 ust. 4 ustawy o planowaniu i zagospodarowaniu przestrzennym z dnia 27 marca 2003 r. Południowy fragment działki wg Studium znajdujący się w terenach MN ze względu na małą powierzchnię uniemożliwia zabudowę
2584.	<b>2729</b>	[...]*	<b>Wnosi o:</b> <ul style="list-style-type: none"> <li>• zakwalifikowanie działki 73 obręb 77 jako teren budowlany w części odpowiednio oddalony od lasu</li> </ul>	73 obręb 77	<b>RL</b>	<b>Prezydent Miasta Krakowa nie uwzględnił wniesionej uwagi</b>	<b>Uwaga pozostaje nieuwzględniona przez Radę Miasta Krakowa</b>	Uwaga nieuwzględniona  Działka zgodnie ze Studium w przeważającej części znajduje się w obrębie terenów otwartych, w których obowiązuje całkowite wykluczenie prawa zabudowy – art. 9 ust. 4 ustawy o planowaniu i zagospodarowaniu przestrzennym z dnia 27 marca 2003 r.
2585.	<b>2730</b>	[...]*	<b>Wnosi o:</b> <ul style="list-style-type: none"> <li>• zaprojektowanie miejsca pod ośrodek zdrowia</li> <li>• zaprojektowanie miejsca pod szkołę</li> <li>• zabezpieczenie w projekcie bezpieczeństwa dla pieszych szczególnie przy ul. Bogucianka</li> <li>• likwidację ciągu pieszego w okolicy ul. Walgierza Wdąlego- znacznie lepsze byłoby przeprowadzenie ciągu pieszego wzdłuż wałów wiślanych</li> <li>• równe prawa mieszkańców Tyńca z opactwem oraz innymi podmiotami w stosunku możliwości prowadzenia działalności gospodarczej</li> <li>• umożliwienie decydowania mieszkańcom Tyńca o swojej własności, szczególnie o decydowaniu o zabudowie działki</li> </ul>	obszar planu		<b>Prezydent Miasta Krakowa nie uwzględnił wniesionej uwagi</b>	<b>Uwaga pozostaje nieuwzględniona przez Radę Miasta Krakowa</b>	<b>Uwaga nieuwzględniona</b>  Ośrodek zdrowia mógłby powstać wg planu w obrębie terenów zabudowy usługowej – usługi publiczne (UP1) – w § 20 ust. 1 pkt. 1/ lit. b/ wskazano jako przeznaczenie podstawowe m.in. obiekty zdrowia.  W projekcie planu wskazano dwa tereny usług publicznych UP3 i UP4, w obrębie których znajdują się istniejące szkoły. Wydział Edukacji UMK nie wniósł do projektu planu na etapie składania wniosków do planu oraz w trakcie opiniowania uwag sugerujących możliwość lokalizacji nowych szkół w Tyńcu – Osiedle.  Projekt planu uwzględnia uwarunkowania oraz wytyczne i wskazania instytucji i organów właściwych do opiniowania i uzgadniania projektu planu miejscowego zgodnie z ustawą o planowaniu i zagospodarowaniu przestrzennym z dnia 27 marca 2003 r.



2586.	2731	[...]*	<p><b>1.poparcie</b> budowy planowanej drogi od północy wokół Winnicy ...  <b>2.sugestia</b>- początek tej drogi powinien być wspólny z zaplanowaną drogą dojazdową do oczyszczalni ścieków a nie w najbardziej niebezpiecznym miejscu ul. B.Śmiałego</p> <p><b>Nie zgadza się na:</b></p> <ul style="list-style-type: none"> <li>• przekształcenie ulic Bogucianka i Bolesława Śmiałego w drogi zbiorcze</li> </ul> <p><b>Proponuje:</b>  zaplanować chodniki i remont drogi zgodnie z przygotowanym już planem przygotowanym na zlecenie Rady Dzielnicy VIII  - ul. Dziewiarzy należy pozostawić w obecnym kształcie jako droga ślepa</p> <p><b>Żąda</b>  wykreślenia zasady <i>jedna działka jeden dom</i>.</p> <p><b>Żąda</b>  wykreślenia z planów ograniczenia możliwości zabudowy działek o szerokości mniejszej niż 16 m dla terenów MN1, MN2 oraz mniejszej niż 20 m dla terenów MN4 zgodnie z uwagą do planu Komisji Planowania Przestrzennego i Ochrony Środowiska RMK (większość działek nie spełnia tego warunku – są węższe).</p> <p><b>Żąda</b>  usunięcia zapisu całkowitego zakazu rozbudowy lub nadbudowy domów zlokalizowanych przy ul. Bogucianka i Bolesława Śmiałego z racji na zapis o odległości 5 lub 8 m jezdni dla MN1, MN2, MN3, MN4 (zakaz rozbudowy, nadbudowy).</p> <p><b>Żąda</b>  wykreślenia zakazu wznoszenia wolnostojących obiektów usługowych w terenach MN – zablokuje to np. przeznaczenia domu na działalność gastronomiczną, mini-pensjonatu.</p> <p><b>Proponuje</b>  zezwoić na wznoszenie obiektów usługowych do obsługi ruchu turystycznego.</p> <p><b>Żąda</b>  zmniejszenia strefy ochronnej od lasów bez możliwości zabudowy z 30m</p> <ul style="list-style-type: none"> <li>• <b>Wniosek</b> o umieszczenie w p.z.p. odtworzenia przeprawy promowej w os. Tyniec</li> </ul> <p><b>W tej sprawie został podpisany w 2007 roku list intencyjny o współdziałaniu Gmin na rzecz przywrócenia przeprawy promowej na rzece Wiśle, pomiędzy Tynćem a Piekarami,(gminy Liszki i Kraków)</b></p> <p><b>Wnosi</b> o zmniejszenie obszarów usług publicznych (UP1, złożonego z działek o nr: 2/19 i 68/2) o teren działki nr 2/19 po byłej Spółdzielni Produkcyjnej „Odnowa” w Tynću</p> <p>Obecnie na tym obszarze, na działce nr 68/2 należącej do Opactwa Benedyktynów, wydano warunki zabudowy zagospodarowania terenu dla inwestycji pn. „Budowa Muzeum Konfederatów Barskich i lapidarium wraz z parkingiem na 120 samochodów” – <b>decyzja AU-02-6.MKW.7331-3297/08 z dnia 25.05.2007</b>. Usytuowanie tak dużego obszaru usług publicznych (UP1) w centrum osiedla, spowoduje znaczne zwiększenie już nadzbyt dużego ruchu samochodowego panującego na tym obszarze, co</p>	2/19, 68/2 obręb 73	<p><b>Dotyczy działki</b>  <b>2/19:</b>  <b>UP1</b>  <b>R2</b></p> <p><b>Dotyczy działki</b>  <b>68/2:</b>  <b>UP1</b>  <b>MN1</b>  <b>KDL</b>  <b>KDD</b></p>	<p><b>Prezydent Miasta Krakowa częściowo nie uwzględnił wniesionej uwagi</b></p>	<p><b>Uwaga pozostaje częściowo nieuwzględniona przez Radę Miasta Krakowa</b></p>	<p><b>Uwaga uwzględniona częściowo</b></p> <p>Uwaga uwzględniona częściowo w zakresie zmniejszenia minimalnej szerokości działki budowlanej.</p> <p>Zmiana polegać będzie na doprecyzowaniu zapisu, który odnosić się będzie do nowo wydzielanych działek budowlanych. Wskaźnik szerokości działki zostanie ujednolicony na całym obszarze planu tj. określony jako minimalny zgodnie z przepisami odrębnymi.</p> <p><b>Uwaga nieuwzględniona</b></p> <p>Zaprojektowany układ drogowy wynika z obowiązku zapewnienia działkom budowlanym dostępności do dróg publicznych, co szczegółowo określono w § 14 Rozporządzenia Ministra Infrastruktury z dnia 12 kwietnia 2002 r. w sprawie warunków technicznych, jakim powinny odpowiadać budynki i ich usytuowanie; art. 2 pkt. 12) i 14) ustawy o planowaniu i zagospodarowaniu przestrzennym z dnia 27 marca 2003 r. oraz art. 4 pkt. 3a) ustawy o gospodarce nieruchomościami z dnia 21 sierpnia 1997 r.</p> <p>Obecnie na Osiedlu nie ma wystarczającej ilości dróg publicznych, a te które są - nie posiadają wymaganych parametrów.</p> <p>Projekt planu m.in. w zakresie projektowanego układu komunikacyjnego posiada niezbędne opinie i uzgodnienia.</p> <p>Stanowisko Zarządu Infrastruktury Komunalnej i Transportu z dnia 7 lipca 2009 r. – pismo znak: ZIKiT/S/47152/09/IUO-UM-7/31483.</p> <p>Projekt planu uzyskał uzgodnienie przez Lasy Państwowe Nadleśnictwo Myślenice - Pismo znak: Z-2120/MPZP-24/08 z dnia 21.07.2008, w którym wskazuje że: „minimalna odległość pomiędzy granicą terenów leśnych, a granicą terenów budownictwa wynosi 30 m i w takiej odległości od lasu należy poprowadzić nieprzekraczalną linię zabudowy”.</p> <p>Tyniec – Osiedle to teren o dominującym przeznaczeniu pod budownictwo mieszkaniowe. Zapisy dopuszczające lokalizację usług są wystarczające.</p> <p>Ograniczenia w kształtowaniu zabudowy w sąsiedztwie dróg mają na celu ochronę projektowanych korytarzy transportowych przed lokalizacją nowych budynków lub rozbudową istniejących.</p>
-------	------	--------	---	------------------------	--	--	---	--

							<p>W projekcie planu w rejonie ul. Promowej wskazano tereny komunikacji wodnej KW. W obrębie terenów KW w przeznaczeniu podstawowym wskazano możliwość realizacji przystani rzecznej a także pomostów oraz innych obiektów i urządzeń służących obsłudze rzecznych promów i statków wycieczkowych, w tym tzw. tramwaju wodnego (§37 ust. 1 pkt. 1).</p> <p>W związku z powyższym projekt planu uwzględnia odtworzenie przeprawy promowej.</p> <p><i>Zgodnie ze Studium – część tekstowa, w obrębie terenów mieszkaniowych niskiej intensywności MN dopuszcza się realizację niezbędnych obiektów i urządzeń służących realizacji celów publicznych na poziomie lokalnym.</i></p> <p>Obecnie w obszarze objętym planem brak jest terenów dla kompleksowej realizacji usług publicznych, natomiast wyznaczona w projekcie planu lokalizacja jest optymalna.</p>
--	--	--	--	--	--	--	---

2587.	2732	[...]*	<p><b>Sprzeciw wobec:</b></p> <ul style="list-style-type: none"> <li>• <b>Ustanowieniu na terenach budowlanych ZP3</b></li> <li>• <b>Wyburzeniu dawnego bud. Przedszkola który ma być poddany adaptacji pod ośrodek zdrowia i plac zabaw dla dzieci z przedszkola 133</b></li> </ul> <ul style="list-style-type: none"> <li>• Nieaktualny stan roślinności, tam gdzie roślinność szczególnie chroniona; teren boiska w planie</li> <li>• Nie zaprojektowano miejsca pod ośrodek zdrowia</li> <li>• Nie zaprojektowano miejsca pod szkołę</li> <li>• Źle zaplanowano drogi</li> <li>• Brak kanalizacji i wodociągu, zła koncepcja planowanej ul. Bolesława Śmiałego, Bogucianka</li> <li>• Projektowany UP /2ha/: brak zgody mieszkańców w tej rejonizacji</li> <li>• Minimalna pow. 3,2% powierzchni przeznaczony pod budownictwo na obszarze 326 ha</li> </ul> <ul style="list-style-type: none"> <li>• zakazu rozbudowy lub nadbudowy domów zlokalizowanych przy ul. Bogucianka i Bolesława Śmiałego z racji na zapis o odległości 5 lub 8 m jezdni dla MN1, MN2, MN3, MN4 (zakaz rozbudowy, nadbudowy).</li> <li>• 30% usługi w nowo wybudowanych domach</li> <li>• planowanej drogi zbiorczej (KDZ) w ulicach Bogucianka i Bolesława Śmiałego</li> <li>• ograniczenia możliwości zabudowy działek o szerokości mniejszej niż 16 m dla terenów MN1, MN2 oraz mniejszej niż 20 m dla terenów MN4 zgodnie z uwagą do planu Komisji Planowania Przestrzennego i Ochrony Środowiska RMK (większość działek nie spełnia tego warunku – są węższe).</li> <li>• Zasada jedna działka – jeden dom</li> </ul> <p><b>Żądają:</b></p> <ul style="list-style-type: none"> <li>• dopuszczenia drugiej linii zabudowy, zgodnie z uwagą Komisji Planowania Przestrzennego i Ochrony Środowiska RMK</li> <li>• zmniejszenia strefy ochronnej od lasów bez możliwości zabudowy z 30m do obowiązującej w przepisach ogólnych 12 m</li> <li>• wykreślenia zakazu wznoszenia wolnostojących obiektów usługowych w terenach MN – zablokuje to np. przeznaczenia domu na działalność gastronomiczną, mini-pensjonatu</li> </ul> <p><b>Popierają:</b> budowę planowanej drogi od północy wokół Winnicy. Początek tej drogi powinien być wspólny z zaplanowaną drogą dojazdową do oczyszczalni ścieków a nie w najbardziej niebezpiecznym miejscu ul. Bolesława Śmiałego.</p>	113 obręb 77	MN4 RL KDZ	Prezydent Miasta Krakowa częściowo nie uwzględnił wniesionej uwagi	Uwaga pozostaje częściowo nieuwzględniona przez Radę Miasta Krakowa	<p><b>Uwaga uwzględniona</b> w zakresie: Uwaga uwzględniona w zakresie wykreślenia zapisu dotyczącego zasady lokalizacji jednego budynku mieszkalnego na jednej działce budowlanej.</p> <p><b>Uwaga uwzględniona częściowo</b> Uwaga uwzględniona częściowo w zakresie zmniejszenia minimalnej szerokości działki budowlanej. Zmiana polegać będzie na dorecyzowaniu zapisu, który odnosić się będzie do nowo wydzielanych działek budowlanych. Wskaźnik szerokości działki zostanie ujednolicony na całym obszarze planu tj. określony jako minimalny zgodnie z przepisami odrębnymi.</p> <p><b>Uwaga nieuwzględniona</b> w zakresie: Ograniczenia w kształtowaniu zabudowy w sąsiedztwie dróg mają na celu ochronę projektowanych korytarzy transportowych przed lokalizacją nowych budynków lub rozbudową istniejących. Zaprojektowany układ drogowy wynika z obowiązku zapewnienia działkom budowlanym dostępności do dróg publicznych, co szczegółowo określono w § 14 Rozporządzenia Ministra Infrastruktury z dnia 12 kwietnia 2002 r. w sprawie warunków technicznych, jakim powinny odpowiadać budynki i ich usytuowanie; art. 2 pkt. 12) i 14) ustawy o planowaniu i zagospodarowaniu przestrzennym z dnia 27 marca 2003 r. oraz art. 4 pkt. 3a) ustawy o gospodarce nieruchomościami z dnia 21 sierpnia 1997 r. Obecnie na Osiedlu nie ma wystarczającej ilości dróg publicznych, a te które są - nie posiadają wymaganych parametrów. Projekt planu m.in. w zakresie projektowanego układu komunikacyjnego posiada niezbędne opinie i uzgodnienia.</p> <p>Stanowisko Zarządu Infrastruktury Komunalnej i Transportu z dnia 7 lipca 2009 r. – pismo znak: ZIKiT/S/47152/09/IUO-UM-7/31483. Projekt planu wskazuje docelowy układ komunikacyjny. Autor uwagi nie wskazuje przykładów poprowadzenia dróg w miejscach istniejących budynków. Projekt planu sporządzony jest w oparciu o dostępne podkłady mapowe. W projekcie planu wskazuje się szerokość dróg w liniach rozgraniczających, natomiast kształtowanie przebiegu jezdni (budowy lub modernizacji drogi) wskazuje się w projekcie budowlanym, w którym uwzględnia się uwarunkowania dotyczące m.in. istniejącej zabudowy zabytkowej. Autor uwagi nie precyzuje jaka forma przeznaczenia miała być zostać zaprojektowana w miejsce UP2. Projekt planu uwzględnia uwarunkowania oraz wytyczne i wskazania instytucji i organów właściwych do opiniowania i uzgadniania projektu planu miejscowego zgodnie z ustawą o planowaniu i zagospodarowaniu przestrzennym z dnia 27 marca 2003 r. Projekt planu uwzględnia dostępne materiały i opracowania oraz posiada opinie i uzgodnienia. Zaprojektowana droga dojazdowa KDD umożliwi lepsze skomunikowanie terenów mieszkaniowych położonych w rejonie ul. Helligundy oraz Wałgierza Wdatego. Dla realizacji usług publicznych przeznaczono tereny w rejonie ul. Dziewiarzy. Ośrodek zdrowia mógłby powstać wg planu w obrębie terenów zabudowy usługowej – usługi publiczne (UP1) – w § 20 ust. 1 pkt. 1/ lit. b/ wskazano jako przeznaczenie podstawowe m.in. obiekty zdrowia. Możliwość przeznaczenia terenów pod zabudowę mieszkaniową zależne jest m.in. od Studium uwarunkowań i kierunków zagospodarowania przestrzennego miasta Krakowa jak również pozostałych uwarunkowań przestrzennych, prawnych oraz opinii i uzgodnień. Projekt planu uwzględnia ustalenia Studium, które są wiążące dla organów gminy przy sporządzaniu planów miejscowych – art. 9 ust. 4 ustawy o planowaniu i zagospodarowaniu przestrzennym z dnia 27 marca 2003 r. Tyniec – Osiedle to teren o dominującym przeznaczeniu pod budownictwo mieszkaniowe. Zapisy dopuszczające lokalizację usług są wystarczające. W projekcie planu zaprojektowano przebiegi infrastruktury wodociągowej i kanalizacyjnej – Załącznik nr 2 – Infrastruktura techniczna. Projekt planu uzyskał uzgodnienie przez Lasy Państwowe Nadleśnictwo Myślenice - Pismo znak: Z-2120/MPZP-24/08 z dnia 21.07.2008, w którym wskazuje że: „minimalna odległość pomiędzy granicą terenów leśnych, a granicą terenów budownictwa wynosi 30 m i w takiej odległości od lasu należy poprowadzić nieprzekraczalną linię zabudowy”. W projekcie planu nie dopuszcza się trzeciego i dalszych rzędów zabudowy. Tym samym dopuszcza się lokalizację drugiego rzędu zabudowy. Jednak zgodnie z ustaleniami planu każda nowo wydzielana działka budowlana w pierwszym i drugim rzędzie zabudowy musi mieć zapewniony dostęp do drogi publicznej w rozumieniu przepisów szczególnych.</p> <p>W projekcie planu wskazano dwa tereny usług publicznych UP3 i UP4, w obrębie których znajdują się istniejące szkoły. Wydział Edukacji UMK nie wnosil do projektu planu na etapie składania wniosków do planu oraz w trakcie opiniowania uwag sugerujących możliwość lokalizacji nowych szkół w Tyńcu – Osiedle.</p>
-------	------	--------	--	--------------	------------------	--	---	--

2588.	<b>2734</b>	[...]*	<p><b>Żąda:</b></p> <ul style="list-style-type: none"> <li>wykreślenia z planów ograniczenia możliwości zabudowy działek o szerokości mniejszej niż 16 m dla terenów MN1, MN2 oraz mniejszej niż 20 m dla terenów MN4 zgodnie z uwagą do planu Komisji Planowania Przestrzennego i Ochrony Środowiska RMK (większość działek nie spełnia tego warunku – są węższe).</li> <li>Zaprojektowania miejsca pod szkołę, ośrodek zdrowia, chodników</li> </ul> <p><b>Sprzeciw wobec:</b></p> <ul style="list-style-type: none"> <li>Przeznaczeniu max. 30% nowo wybudowanych budynków mieszkalnych na cele usługowe przy jednoczesnym wymogu przeznaczenia 70% działki na teren zielony</li> </ul>	obszar planu		<b>Prezydent Miasta Krakowa częściowo nie uwzględnił wniesionej uwagi</b>	<b>Uwaga pozostaje częściowo nieuwzględniona przez Radę Miasta Krakowa</b>	<p><b>Uwaga uwzględniona częściowo</b> w zakresie zmniejszenia minimalnej szerokości działki budowlanej. Zmiana polegać będzie na doprecyzowaniu zapisu, który odnosić się będzie do nowo wydzielanych działek budowlanych. Wskaźnik szerokości działki zostanie ujednoczony na całym obszarze planu tj. określony jako minimalny zgodnie z przepisami odrębnymi.</p> <p><b>Uwaga nieuwzględniona</b> w pozostałym zakresie</p> <p>Tyniec – Osiedle to teren o dominującym przeznaczeniu pod budownictwo mieszkaniowe. Zapisy dopuszczające lokalizację usług są wystarczające.</p> <p>Ośrodek zdrowia mógłby powstać wg planu w obrębie terenów zabudowy usługowej – usługi publiczne (UP1) – w § 20 ust. 1 pkt. 1/ lit. b/ wskazano jako przeznaczenie podstawowe m.in. obiekty zdrowia.</p> <p>W projekcie planu wskazano dwa tereny usług publicznych UP3 i UP4, w obrębie których znajdują się istniejące szkoły. Wydział Edukacji UMK nie wnosił do projektu planu na etapie składania wniosków do planu oraz w trakcie opiniowania uwag sugerujących możliwość lokalizacji nowych szkół w Tynicu – Osiedle.</p>
2589.	<b>2735</b>	[...]*	<p><b>Żąda:</b></p> <ul style="list-style-type: none"> <li>Wykreślenia zasady jedna działka jeden dom</li> <li>wykreślenia z planów ograniczenia możliwości zabudowy działek o szerokości mniejszej niż 16 m dla terenów MN1, MN2 oraz mniejszej niż 20 m dla terenów MN4</li> </ul>	113, 118/2 obręb 77	<p><b>Dotyczy działki 113:</b> MN4 RL KDD</p> <p><b>Dotyczy działki 118/2:</b> MN4 KDD</p>	<b>Prezydent Miasta Krakowa częściowo nie uwzględnił wniesionej uwagi</b>	<b>Uwaga pozostaje częściowo nieuwzględniona przez Radę Miasta Krakowa</b>	<p><b>Uwaga uwzględniona</b> w zakresie wykreślenia zapisu dotyczącego zasady lokalizacji jednego budynku mieszkalnego na jednej działce budowlanej</p> <p><b>Uwaga uwzględniona częściowo</b> w zakresie zmniejszenia minimalnej szerokości działki budowlanej. Zmiana polegać będzie na doprecyzowaniu zapisu, który odnosić się będzie do nowo wydzielanych działek budowlanych. Wskaźnik szerokości działki zostanie ujednoczony na całym obszarze planu tj. określony jako minimalny zgodnie z przepisami odrębnymi.</p>

2590.	<b>2738</b>	[...]*	<p><b>1.poparcie</b> budowy planowanej drogi od północy wokół Winnicy ...</p> <p><b>2.sugestia</b>- początek tej drogi powinien być wspólny z zaplanowaną drogą dojazdową do oczyszczalni ścieków a nie w najbardziej niebezpiecznym miejscu ul. B.Śmiałego</p> <p><b>Żąda</b> wykreślenia zasady <i>jedna działka jeden dom</i>.</p> <p><b>Żąda</b> usunięcia zapisu całkowitego zakazu rozbudowy lub nadbudowy domów zlokalizowanych przy ul. Bogucianka i Bolesława Śmiałego z racji na zapis o odległości 5 lub 8 m jezdni dla MN1, MN2, MN3, MN4 (zakaz rozbudowy, nadbudowy).</p> <p><b>Domaga się</b> uaktualnienia map na których został przedstawiony Plan Zagospodarowania i uwzględniania w planie uwarunkowań własnościowych.</p> <ul style="list-style-type: none"> <li>W przedłożonym planie nie są naniesione na mapy istniejące budynki, stąd projektowane drogi są na terenach gdzie aktualnie stoją domy. Prowadzi się nowe drogi do działek które dysponują już dostępem do istniejących dróg.</li> </ul> <p>W przedłożonym planie nie są naniesione istniejące drogi: ul. Stępice droga zaprojektowana bez końcowego odcinka.</p> <p><b>Żąda</b> zmniejszenia strefy ochronnej od lasów bez możliwości zabudowy z 30m</p> <p><b>Żąda</b> wykreślenia zakazu wznoszenia wolnostojących obiektów usługowych w terenach MN – zablokuje to np. przeznaczenia domu na działalność gastronomiczną, mini-pensjonatu.</p> <p><b>Proponuje</b> zezwolić na wznoszenie obiektów usługowych do obsługi ruchu turystycznego.</p> <p><b>Żąda</b> dopuszczenia drugiej linii zabudowy, zgodnie z uwagą Komisji Planowania Przestrzennego i Ochrony Środowiska RMK</p> <p><b>Nie zgadza się na</b> planowane wyburzenie budynku dawnego przedszkola, który ma być przeznaczony po adaptacji na ośrodek zdrowia i plac zabaw dla dzieci z Przedszkola nr 133.</p> <p><b>Żąda</b> wykreślenia z planów ograniczenia możliwości zabudowy działek o szerokości mniejszej niż 16 m dla terenów MN1, MN2 oraz mniejszej niż 20 m dla terenów MN4 zgodnie z uwagą do planu Komisji Planowania Przestrzennego i Ochrony Środowiska RMK (większość działek nie spełnia tego warunku – są węższe).</p> <p><b>Nie zgadza się na:</b></p> <ul style="list-style-type: none"> <li>przekształcenie ulic Bogucianka i Bolesława Śmiałego w drogi zbiorcze</li> </ul> <p><b>Proponuje:</b> zaplanować chodniki i remont drogi zgodnie z przygotowanym już planem przygotowanym na zlecenie Rady Dzielnic VIII</p>	obszar planu		<b>Prezydent Miasta Krakowa częściowo nie uwzględnił wniesionej uwagi</b>	<b>Uwaga pozostaje częściowo nieuwzględniona przez Radę Miasta Krakowa</b>	<p><b>Uwaga uwzględniona</b> w zakresie:</p> <p>Uwaga uwzględniona w zakresie wykreślenia zapisu dotyczącego zasady lokalizacji jednego budynku mieszkalnego na jednej działce budowlanej.</p> <p><b>Uwaga uwzględniona częściowo</b> w zakresie:</p> <p>Uwaga uwzględniona częściowo w zakresie zmniejszenia minimalnej szerokości działki budowlanej. Zmiana polegać będzie na doprecyzowaniu zapisu, który odnosić się będzie do nowo wydzielanych działek budowlanych. Wskaźnik szerokości działki zostanie ujednoczony na całym obszarze planu tj. określony jako minimalny zgodnie z przepisami odrębnymi.</p> <p><b>Uwaga nieuwzględniona</b> w zakresie:</p> <p>Ograniczenia w kształtowaniu zabudowy w sąsiedztwie dróg mają na celu ochronę projektowanych korytarzy transportowych przed lokalizacją nowych budynków lub rozbudową istniejących.</p> <p>Zaprojektowany układ drogowy wynika z obowiązku zapewnienia działkom budowlanym dostępności do dróg publicznych, co szczegółowo określono w § 14 Rozporządzenia Ministra Infrastruktury z dnia 12 kwietnia 2002 r. w sprawie warunków technicznych, jakim powinny odpowiadać budynki i ich usytuowanie; art. 2 pkt. 12) i 14) ustawy o planowaniu i zagospodarowaniu przestrzennym z dnia 27 marca 2003 r. oraz art. 4 pkt. 3a) ustawy o gospodarce nieruchomościami z dnia 21 sierpnia 1997 r.</p> <p>Obecnie na Osiedlu nie ma wystarczającej ilości dróg publicznych, a te które są - nie posiadają wymaganych parametrów. Projekt planu m.in. w zakresie projektowanego układu komunikacyjnego posiada niezbędne opinie i uzgodnienia.</p> <p>Stanowisko Zarządu Infrastruktury Komunalnej i Transportu z dnia 7 lipca 2009 r. – pismo znak: ZIKiT/S/47152/09/IUO-UM-7/31483.</p> <p>Zaprojektowana droga dojazdowa KDD umożliwi lepsze skomunikowanie terenów mieszkaniowych położonych w rejonie ul. Heligundy oraz Walgierza Wdałego. Dla realizacji usług publicznych przeznaczono tereny w rejonie ul. Dziewiarzy. Ośrodek zdrowia mógłby powstać wg planu w obrębie terenów zabudowy usługowej – usługi publiczne (UP1) – w § 20 ust. 1 pkt. 1/ lit. b/ wskazano jako przeznaczenie podstawowe m.in. obiektu zdrowia.</p>
-------	-------------	--------	--	--------------	--	---	--	--

							<p>Projekt planu wskazuje docelowy układ komunikacyjny. Autor uwagi nie wskazuje przykładów poprowadzenia dróg w miejscach istniejących budynków. Projekt planu sporządzany jest w oparciu o dostępne podkłady mapowe.</p> <p>Tyniec – Osiedle to teren o dominującym przeznaczeniu pod budownictwo mieszkaniowe. Zapisy dopuszczające lokalizację usług są wystarczające.</p> <p>W projekcie planu nie dopuszcza się trzeciego i dalszych rzędów zabudowy. Tym samym dopuszcza się lokalizację drugiego rzędu zabudowy. Jednak zgodnie z ustaleniami planu każda nowo wydzielana działka budowlana w pierwszym i drugim rzędzie zabudowy musi mieć zapewniony dostęp do drogi publicznej w rozumieniu przepisów szczególnych.</p> <p>Projekt planu uzyskał uzgodnienie przez Lasy Państwowe Nadleśnictwo Myślenice - Pismo znak: Z-2120/MPZP-24/08 z dnia 21.07.2008, w którym wskazuje że: „minimalna odległość pomiędzy granicą terenów leśnych, a granicą terenów budownictwa wynosi 30 m i w takiej odległości od lasu należy poprowadzić nieprzekraczalną linię zabudowy”.</p>
--	--	--	--	--	--	--	--

2591.	<b>2739</b>	[...]*	<p><b>.poparcie</b></p> <ul style="list-style-type: none"> <li>• budowy planowanej drogi od północy wokół Winnicy ...</li> <li>• <b>sugestia</b>- budowa ronda w okolicy skrzyżowania ulic Bolesława Śmiałego i Nad Czerną-</li> <li>• <b>sugestia - wzduż</b> projektowanej ulicy utworzyć parking dla samochodów osobowych i autokarów wraz z obiektami gastronom., toaletami i małą architekt.</li> <li>• budowy drogi od ul. Nad Czerną do ul. Skalczanka</li> </ul> <p><b>Wnioskuje o:</b></p> <ul style="list-style-type: none"> <li>• poszerzenie ilości terenów pod zabudowę jednorodziną do 2-giej lub 3-ciej linii zabudowy od dróg uzbrojonych w media</li> <li>• budowę kanalizacji</li> <li>• ul. Dziewiarzy powinna być przeznaczona tylko dla ruchu pieszego od parkingów do klasztoru (oczywiście uwzględnić również potrzeby mieszkańców tej ulicy)</li> <li>• umieszczenie w planach zagospodarowania przestrzennego Tyniec-Osiedle centrum dla obsługi turystycznej oraz zaprojektowanie w tym obszarze (odtworzenie) przeprawy promowej i ścieżek rowerowych w nawiązaniu do istniejącego przystanku tramwaju wodnego wraz z parkingami dla samochodów osobowych, obiektami gastronomicznymi, toaletami oraz małą architekturą (ławki, kosze na śmieci, altanki)</li> <li>• przeanalizowanie p.z.p Tyniec-Osiedle pod względem utworzenia nowych obszarów dla zabudowy jednorodzinnej (MN), także umożliwić zabudowę drugiej linii, szczególnie tam gdzie działki mają dostęp do dróg publicznych i są już działkami uzbrojonymi, istnieją budynki i są wydane decyzje WZiZT, np. ulice Nad Czerną Heligundy</li> <li>• <b>wnoszą o</b> umożliwienie wydzielania terenów pod działalność komercyjną, małe pensjonaty, obiekty gastronomiczno-handlowe</li> </ul> <p><b>Sprzeciw wobec:</b></p> <ul style="list-style-type: none"> <li>• wyburzeniu domów i poszerzeniu ul. B.Śmiałego, O.Tyńca i Bogucianka</li> <li>• potrzebna jest oczyszczalnia ścieków i chodniki, dlaczego nie uwzględniono uwag z 25.08.2008 r.?</li> <li>• planowanej drogi między ul. Czerną O.Tyńca</li> <li>• wyburzeniu domów w ww. obszarze celem utworzenia szerokiej drogi, ani poszerza kosztem ogródków przydomowych</li> <li>• terenom zalewowym między Skawiną, górą Grodzisko a Klasztorem</li> <li>• wyburzenie budynku byłego przedszkola, który ma być zaadaptowany na ośrodek zdrowia</li> <li>• zapisu o szerokości działek budowlanych min. 16 i 20 m</li> <li>• ronda: Nad Czerną, B.Śmiałego, i Tyniecka</li> <li>• <b>sprzeciw</b> co do projektowanej drogi (KDL) łączącej ulice Bolesława Śmiałego i Obrony Tyńca przechodzącej przez nowo wybudowany budynek mieszkalny <ul style="list-style-type: none"> <li>○ <b>wnoszą o</b> zaprojektowanie tej drogi jako (KDD) w początkowym odcinku od ul. Obrony Tyńca w istniejącej ul. Skolczanka, a następnie wzduż istniejącego rowu melioracyjnego</li> <li>○ <b>wnoszą o</b> przeznaczenie terenów rolnych (R2) wzduż projektowanej ulicy (od strony lasu) pod tereny pod zabudowę jednorodziną (MN)</li> </ul> </li> </ul>	15/3 obręb 76 MN1 KDL KDW	Prezydent Miasta Krakowa częściowo nie uwzględnił wniesionej uwagi	Uwaga pozostaje częściowo nieuwzględniona przez Radę Miasta Krakowa	<p><b>Uwaga uwzględniona częściowo</b> w zakresie zmniejszenia minimalnej szerokości działki budowlanej. Zmiana polegać będzie na doprecyzowaniu zapisu, który odnosić się będzie do nowo wydzielanych działek budowlanych. Wskaźnik szerokości działki zostanie ujednolicony na całym obszarze planu tj. określony jako minimalny zgodnie z przepisami odrębnymi.</p> <p><b>Uwaga nieuwzględniona</b> w zakresie:</p> <p>Zaprojektowany układ drogowy wynika z obowiązku zapewnienia działkom budowlanym dostępności do dróg publicznych, co szczegółowo określono w § 14 Rozporządzenia Ministra Infrastruktury z dnia 12 kwietnia 2002 r. w sprawie warunków technicznych, jakim powinny odpowiadać budynki i ich usytuowanie; art. 2 pkt. 12) i 14) ustawy o planowaniu i zagospodarowaniu przestrzennym z dnia 27 marca 2003 r. oraz art. 4 pkt. 3a) ustawy o gospodarce nieruchomościami z dnia 21 sierpnia 1997 r.</p> <p>Obecnie na Osiedlu nie ma wystarczającej ilości dróg publicznych, a te które są - nie posiadają wymaganych parametrów. Projekt planu m.in. w zakresie projektowanego układu komunikacyjnego posiada niezbędne opinie i uzgodnienia.</p> <p>Stanowisko Zarządu Infrastruktury Komunalnej i Transportu z dnia 7 lipca 2009 r. – pismo znak: ZIKiT/S/47152/09/UO-UM-7/31483.</p> <p>W projekcie planu nie ma wyznaczonej kategorii – tereny zalewowe.</p> <p>Możliwość przeznaczenia terenów pod zabudowę mieszkaniową zależne jest m.in. od Studium uwarunkowań i kierunków zagospodarowania przestrzennego miasta Krakowa jak również pozostałych uwarunkowań przestrzennych, prawnych oraz opinii i uzgodnień.</p> <p>Zaprojektowana droga dojazdowa KDD umożliwi lepsze skomunikowanie terenów mieszkaniowych położonych w rejonie ul. Heligundy oraz Walgierza Wdalego. Dla realizacji usług publicznych przeznaczono tereny w rejonie ul. Dziewiarzy.</p> <p>Ośrodek zdrowia mógłby powstać wg planu w obrębie terenów zabudowy usługowej – usługi publiczne (UP1) – w § 20 ust. 1 pkt. 1/ lit. b/ wskazano jako przeznaczenie podstawowe m.in. obiekty zdrowia.</p> <p>W projekcie planu zaprojektowano przebiegi infrastruktury wodociągowej i kanalizacyjnej – Załącznik nr 2 – Infrastruktura techniczna oraz zaprojektowano miejsce pod lokalizację oczyszczalni ścieków.</p> <p>W projekcie planu wskazano miejsca planowanych parkingów, lokalizacji usług publicznych, tereny umożliwiające prowadzenie przeprawy promowej.</p> <p>Tyniec – Osiedle to teren o dominującym przeznaczeniu pod budownictwo mieszkaniowe. Zapisy dopuszczające lokalizację usług są wystarczające.</p>
-------	-------------	--------	--	------------------------------------	--	---	---

		<ul style="list-style-type: none"><li>planowanej drogi zbiorczej (KDZ) w ulicach Bogucianka i Bolesława Śmiałego<ul style="list-style-type: none"><li>Wnoszą o wyeliminowanie tranzytowego ruchu kołowego, wykonanie chodników jednostronnych, umieszczenie ścieżek rowerowych na wale wiślanym, zaprojektowanie części ulic o ruchu jednokierunkowym projektowanie ulic jako KDD i KDW</li></ul></li></ul> <p><b>Proponuje:</b></p> <ul style="list-style-type: none"><li>połączyć ul. Skałczankę z ul. Toporczyków</li><li>działki po obydwu stronach dróg powinny być budowlane</li></ul> <p>wzmocnienie wałów przeciwpowodziowych ścieżką rowerową, tak jak zrobiono to od ul. Kolnej do centrum Krakowa</p>					
--	--	--	--	--	--	--	--



2592.	<b>2740</b>	[...]*	<p><b>1.poparcie</b> budowy planowanej drogi od północy wokół Winnicy ...</p> <p><b>2.sugestia-</b> początek tej drogi powinien być wspólny z zaplanowaną drogą dojazdową do oczyszczalni ścieków a nie w najbardziej niebezpiecznym miejscu ul. B.Śmiałego</p> <p><b>Żąda</b> wykreślenia zasady <i>jedna działka jeden dom</i>.</p> <p><b>Żąda</b> usunięcia zapisu całkowitego zakazu rozbudowy lub nadbudowy domów zlokalizowanych przy ul. Bogucianka i Bolesława Śmiałego z racji na zapis o odległości 5 lub 8 m jezdni dla MN1, MN2, MN3, MN4 (zakaz rozbudowy, nadbudowy).</p> <p><b>Domaga się</b> uaktualnienia map na których został przedstawiony Plan Zagospodarowania i uwzględniania w planie uwarunkowań własnościowych.</p> <ul style="list-style-type: none"> <li>W przedłożonym planie nie są naniesione na mapy istniejące budynki, stąd projektowane drogi są na terenach gdzie aktualnie stoją domy. Prowadzi się nowe drogi do działek które dysponują już dostępem do istniejących dróg.</li> </ul> <p>W przedłożonym planie nie są naniesione istniejące drogi: ul. Stępice droga zaprojektowana bez końcowego odcinka.</p> <p><b>Żąda</b> zmniejszenia strefy ochronnej od lasów bez możliwości zabudowy z 30m</p> <p><b>Żąda</b> wykreślenia zakazu wznoszenia wolnostojących obiektów usługowych w terenach MN – zablokuje to np. przeznaczenia domu na działalność gastronomiczną, mini-pensjonatu.</p> <p><b>Proponuje</b> zezwolić na wznoszenie obiektów usługowych do obsługi ruchu turystycznego.</p> <p><b>Żąda</b> dopuszczenia drugiej linii zabudowy, zgodnie z uwagą Komisji Planowania Przestrzennego i Ochrony Środowiska RMK</p> <p><b>Nie zgadza się na</b> planowane wyburzenie budynku dawnego przedszkola, który ma być przeznaczony po adaptacji na ośrodek zdrowia i plac zabaw dla dzieci z Przedszkola nr 133.</p> <p><b>Żąda</b> wykreślenia z planów ograniczenia możliwości zabudowy działek o szerokości mniejszej niż 16 m dla terenów MN1, MN2 oraz mniejszej niż 20 m dla terenów MN4 zgodnie z uwagą do planu Komisji Planowania Przestrzennego i Ochrony Środowiska RMK (większość działek nie spełnia tego warunku – są węższe).</p> <p><b>Nie zgadza się na:</b></p> <ul style="list-style-type: none"> <li>przekształcenie ulic Bogucianka i Bolesława Śmiałego w drogi zbiorcze</li> </ul> <p><b>Proponuje:</b> zaplanować chodniki i remont drogi zgodnie z przygotowanym już planem przygotowanym na zlecenie Rady Dzielnic VIII</p>	obszar planu		<b>Prezydent Miasta Krakowa częściowo nie uwzględnił wniesionej uwagi</b>	<b>Uwaga pozostaje częściowo nieuwzględniona przez Radę Miasta Krakowa</b>	<p><b>Uwaga uwzględniona w zakresie:</b></p> <p>Uwaga uwzględniona w zakresie wykreślenia zapisu dotyczącego zasady lokalizacji jednego budynku mieszkalnego na jednej działce budowlanej.</p> <p><b>Uwaga uwzględniona częściowo</b> w zakresie zmniejszenia minimalnej szerokości działki budowlanej.</p> <p>Zmiana polegać będzie na doprecyzowaniu zapisu, który odnosić się będzie do nowo wydzielanych działek budowlanych. Wskaźnik szerokości działki zostanie ujednolicony na całym obszarze planu tj. określony jako minimalny zgodnie z przepisami odrębnymi.</p> <p><b>Uwaga nieuwzględniona w zakresie:</b></p> <p>Ograniczenia w kształtowaniu zabudowy w sąsiedztwie dróg mają na celu ochronę projektowanych korytarzy transportowych przed lokalizacją nowych budynków lub rozbudową istniejących.</p> <p>Zaprojektowany układ drogowy wynika z obowiązku zapewnienia działkom budowlanym dostępności do dróg publicznych, co szczegółowo określono w § 14 Rozporządzenia Ministra Infrastruktury z dnia 12 kwietnia 2002 r. w sprawie warunków technicznych, jakim powinny odpowiadać budynki i ich usytuowanie; art. 2 pkt. 12) i 14) ustawy o planowaniu i zagospodarowaniu przestrzennym z dnia 27 marca 2003 r. oraz art. 4 pkt. 3a) ustawy o gospodarce nieruchomościami z dnia 21 sierpnia 1997 r.</p> <p>Obecnie na Osiedlu nie ma wystarczającej ilości dróg publicznych, a te które są - nie posiadają wymaganych parametrów.</p> <p>Projekt planu m.in. w zakresie projektowanego układu komunikacyjnego posiada niezbędne opinie i uzgodnienia.</p> <p>Stanowisko Zarządu Infrastruktury Komunalnej i Transportu z dnia 7 lipca 2009 r. – pismo znak: ZIKiT/S/47152/09/IUO-UM-7/31483.</p> <p>Zaprojektowana droga dojazdowa KDD umożliwi lepsze skomunikowanie terenów mieszkaniowych położonych w rejonie ul. Heligundy oraz Walgierza Wdalego. Dla realizacji usług publicznych przeznaczono tereny w rejonie ul. Dziewiarzy.</p> <p>Ośrodek zdrowia mógłby powstać wg planu w obrębie terenów zabudowy usługowej – usługi publiczne (UPI) – w § 20 ust. 1 pkt. 1/ lit. b/ wskazano jako przeznaczenie podstawowe m.in. obiekty zdrowia.</p>
-------	-------------	--------	--	--------------	--	---	--	--

							<p>Projekt planu wskazuje docelowy układ komunikacyjny. Autor uwagi nie wskazuje przykładów poprowadzenia dróg w miejscach istniejących budynków. Projekt planu sporządzony jest w oparciu o dostępne podkłady mapowe.</p> <p>Tyniec – Osiedle to teren o dominującym przeznaczeniu pod budownictwo mieszkaniowe. Zapisy dopuszczające lokalizację usług są wystarczające.</p> <p>W projekcie planu nie dopuszcza się trzeciego i dalszych rzędów zabudowy. Tym samym dopuszcza się lokalizację drugiego rzędu zabudowy. Jednak zgodnie z ustaleniami planu każda nowo wydzielana działka budowlana w pierwszym i drugim rzędzie zabudowy musi mieć zapewniony dostęp do drogi publicznej w rozumieniu przepisów szczególnych.</p> <p>Projekt planu uzyskał uzgodnienie przez Lasy Państwowe Nadleśnictwo Myślenice - Pismo znak: Z-2120/MPZP-24/08 z dnia 21.07.2008, w którym wskazuje że: „minimalna odległość pomiędzy granicą terenów leśnych, a granicą terenów budownictwa wynosi 30 m i w takiej odległości od lasu należy poprowadzić nieprzekraczalną linię zabudowy”.</p>
2593.	<b>2741</b>	[...]*	<p><b>Sprzeciw wobec:</b></p> <ul style="list-style-type: none"> <li>• Poszerzeniu dróg przy ul. Bogucianka i B.Śmiałego, a tym samym na powstanie drogi przelotowej na Oświęcim</li> <li>• Wyburzaniu wielu domów w centrum Tyńca</li> </ul>	obszar planu		<p><b>Prezydent Miasta Krakowa nie uwzględnił wniesionej uwagi</b></p>	<p><b>Uwaga pozostaje nieuwzględniona przez Radę Miasta Krakowa</b></p> <p><b>Uwaga nieuwzględniona</b></p> <p>Zaprojektowany układ drogowy wynika z obowiązku zapewnienia działkom budowlanym dostępności do dróg publicznych, co szczegółowo określono w § 14 Rozporządzenia Ministra Infrastruktury z dnia 12 kwietnia 2002 r. w sprawie warunków technicznych, jakim powinny odpowiadać budynki i ich usytuowanie; art. 2 pkt. 12) i 14) ustawy o planowaniu i zagospodarowaniu przestrzennym z dnia 27 marca 2003 r. oraz art. 4 pkt. 3a) ustawy o gospodarce nieruchomościami z dnia 21 sierpnia 1997 r.</p> <p>Obecnie na Osiedlu nie ma wystarczającej ilości dróg publicznych, a te które są - nie posiadają wymaganych parametrów. Projekt planu m.in. w zakresie projektowanego układu komunikacyjnego posiada niezbędne opinie i uzgodnienia.</p> <p>Stanowisko Zarządu Infrastruktury Komunalnej i Transportu z dnia 7 lipca 2009 r. – pismo znak: ZIKiT/S/47152/09/IUO-UM-7/31483.</p>

2594.	<b>2742</b>	[...]*	<p><b>1.poparcie</b> budowy planowanej drogi od północy wokół Winnicy ...</p> <p><b>2.sugestia-</b> początek tej drogi powinien być wspólny z zaplanowaną drogą dojazdową do oczyszczalni ścieków a nie w najbardziej niebezpiecznym miejscu ul. B.Śmiałego</p> <p><b>Żąda</b> wykreślenia zasady <i>jedna działka jeden dom</i>.</p> <p><b>Żąda</b> usunięcia zapisu całkowitego zakazu rozbudowy lub nadbudowy domów zlokalizowanych przy ul. Bogucianka i Bolesława Śmiałego z racji na zapis o odległości 5 lub 8 m jezdni dla MN1, MN2, MN3, MN4 (zakaz rozbudowy, nadbudowy).</p> <p><b>Domaga się</b> uaktualnienia map na których został przedstawiony Plan Zagospodarowania i uwzględniania w planie uwarunkowań własnościowych.</p> <ul style="list-style-type: none"> <li>W przedłożonym planie nie są naniesione na mapy istniejące budynki, stąd projektowane drogi są na terenach gdzie aktualnie stoją domy. Prowadzi się nowe drogi do działek które dysponują już dostępem do istniejących dróg.</li> </ul> <p>W przedłożonym planie nie są naniesione istniejące drogi: ul. Stępice droga zaprojektowana bez końcowego odcinka.</p> <p><b>Żąda</b> zmniejszenia strefy ochronnej od lasów bez możliwości zabudowy z 30m</p> <p><b>Żąda</b> wykreślenia zakazu wznoszenia wolnostojących obiektów usługowych w terenach MN – zablokuje to np. przeznaczenia domu na działalność gastronomiczną, mini-pensjonatu.</p> <p><b>Proponuje</b> zezwoić na wznoszenie obiektów usługowych do obsługi ruchu turystycznego.</p> <p><b>Żąda</b> dopuszczenia drugiej linii zabudowy, zgodnie z uwagą Komisji Planowania Przestrzennego i Ochrony Środowiska RMK</p> <p><b>Nie zgadza się na</b> planowane wyburzenie budynku dawnego przedszkola, który ma być przeznaczony po adaptacji na ośrodek zdrowia i plac zabaw dla dzieci z Przedszkola nr 133.</p> <p><b>Żąda</b> wykreślenia z planów ograniczenia możliwości zabudowy działek o szerokości mniejszej niż 16 m dla terenów MN1, MN2 oraz mniejszej niż 20 m dla terenów MN4 zgodnie z uwagą do planu Komisji Planowania Przestrzennego i Ochrony Środowiska RMK (większość działek nie spełnia tego warunku – są węższe).</p> <p><b>Nie zgadza się na:</b></p> <ul style="list-style-type: none"> <li>przekształcenie ulic Bogucianka i Bolesława Śmiałego w drogi zbiorcze</li> </ul> <p><b>Proponuje:</b> zaplanować chodniki i remont drogi zgodnie z przygotowanym już planem przygotowanym na zlecenie Rady Dzielnicy VIII</p> <p><b>Sprzeciw wobec:</b></p> <ul style="list-style-type: none"> <li>poszerzenie ulic kosztem wyburzenia domów, odebrania działek i ogrodów</li> <li>dróg szybkiego ruchu</li> </ul>			<p><b>Prezydent Miasta Krakowa częściowo nie uwzględnił wniesionej uwagi</b></p>	<p><b>Uwaga pozostaje częściowo nieuwzględniona przez Radę Miasta Krakowa</b></p>	<p><b>Uwaga uwzględniona w zakresie:</b></p> <p>Uwaga uwzględniona w zakresie wykreślenia zapisu dotyczącego zasady lokalizacji jednego budynku mieszkalnego na jednej działce budowlanej.</p> <p><b>Uwaga uwzględniona częściowo w zakresie:</b></p> <p>Uwaga uwzględniona częściowo w zakresie zmniejszenia minimalnej szerokości działki budowlanej. Zmiana polegać będzie na doprecyzowaniu zapisu, który odnosić się będzie do nowo wydzielanych działek budowlanych. Wskaźnik szerokości działki zostanie ujednoczony na całym obszarze planu tj. określony jako minimalny zgodnie z przepisami odrębnymi.</p> <p><b>Uwaga nieuwzględniona w zakresie:</b></p> <p>Ograniczenia w kształtowaniu zabudowy w sąsiedztwie dróg mają na celu ochronę projektowanych korytarzy transportowych przed lokalizacją nowych budynków lub rozbudową istniejących.</p> <p>Zaprojektowany układ drogowy wynika z obowiązku zapewnienia działkom budowlanym dostępności do dróg publicznych, co szczegółowo określono w § 14 Rozporządzenia Ministra Infrastruktury z dnia 12 kwietnia 2002 r. w sprawie warunków technicznych, jakim powinny odpowiadać budynki i ich usytuowanie; art. 2 pkt. 12) i 14) ustawy o planowaniu i zagospodarowaniu przestrzennym z dnia 27 marca 2003 r. oraz art. 4 pkt. 3a) ustawy o gospodarce nieruchomościami z dnia 21 sierpnia 1997 r.</p> <p>Obecnie na Osiedlu nie ma wystarczającej ilości dróg publicznych, a te które są - nie posiadają wymaganych parametrów. Projekt planu m.in. w zakresie projektowanego układu komunikacyjnego posiada niezbędne opinie i uzgodnienia.</p> <p>Stanowisko Zarządu Infrastruktury Komunalnej i Transportu z dnia 7 lipca 2009 r. – pismo znak: ZIKiT/S/47152/09/IUO-UM-7/31483.</p> <p>Zaprojektowana droga dojazdowa KDD umożliwi lepsze skomunikowanie terenów mieszkaniowych położonych w rejonie ul. Heligundy oraz Walgierza Wdałego. Dla realizacji usług publicznych przeznaczono tereny w rejonie ul. Dziewiarzy. Ośrodek zdrowia mógłby powstać wg planu w obrębie terenów zabudowy usługowej – usługi publiczne (UP1) – w § 20 ust. 1 pkt. 1/ lit. b/ wskazano jako przeznaczenie podstawowe m.in. obiektu zdrowia.</p>
-------	-------------	--------	---	--	--	--	---	--

							<p>Projekt planu wskazuje docelowy układ komunikacyjny. Autor uwagi nie wskazuje przykładów poprowadzenia dróg w miejscach istniejących budynków. Projekt planu sporządzany jest w oparciu o dostępne podkłady mapowe.</p> <p>Tyniec – Osiedle to teren o dominującym przeznaczeniu pod budownictwo mieszkaniowe. Zapisy dopuszczające lokalizację usług są wystarczające.</p> <p>W projekcie planu nie dopuszcza się trzeciego i dalszych rzędów zabudowy. Tym samym dopuszcza się lokalizację drugiego rzędu zabudowy. Jednak zgodnie z ustaleniami planu każda nowo wydzielana działka budowlana w pierwszym i drugim rzędzie zabudowy musi mieć zapewniony dostęp do drogi publicznej w rozumieniu przepisów szczególnych.</p> <p>Projekt planu uzyskał uzgodnienie przez Lasy Państwowe Nadleśnictwo Myślenice - Pismo znak: Z-2120/MPZP-24/08 z dnia 21.07.2008, w którym wskazuje że: „minimalna odległość pomiędzy granicą terenów leśnych, a granicą terenów budownictwa wynosi 30 m i w takiej odległości od lasu należy poprowadzić nieprzekraczalną linię zabudowy”.</p>
--	--	--	--	--	--	--	--

2595.	2743	[...]*	<p>W przedłożonym planie nie są naniesione na mapy istniejące budynki, stąd projektowane drogi są na terenach gdzie aktualnie stoją domy. Prowadzi się nowe drogi do działek które dysponują już dostępem do istniejących dróg.</p> <p>W przedłożonym planie nie są naniesione istniejące drogi: ul. Stępice droga zaprojektowana bez końcowego odcinka.</p> <p><b>Nie zgadza się na:</b></p> <ul style="list-style-type: none"> <li>przekształcenie ulic Bogucianka i Bolesława Śmiałego w drogi zbiorcze</li> </ul> <p><b>Proponuje:</b> zaplanować chodniki i remont drogi zgodnie z przygotowanym już planem przygotowanym na zlecenie Rady Dzielnicy VIII</p> <ol style="list-style-type: none"> <li><b>sprzeciw</b> co do projektowanej drogi (KDL) łączącej ulicę Bolesława Śmiałego i Obrony Tyńca przechodzącej przez nowo wybudowany budynek mieszkalny</li> <li><b>wnoszą o</b> zaprojektowanie tej drogi jako (KDD) w początkowym odcinku od ul. Obrony Tyńca w istniejącej ul. Skołczanka, a następnie wzdłuż istniejącego rowu melioracyjnego</li> </ol> <p><b>wnoszą o</b> przeznaczenie terenów rolnych (R2) wzdłuż projektowanej ulicy (od strony lasu) pod tereny pod zabudowę jednorodzinna (MN)</p> <p><b>Sprzeciw</b> wobec planowanej drogi zbiorczej (KDZ) w ulicach Bogucianka i Bolesława Śmiałego</p> <p>Wnoszą o wyeliminowanie tranzytowego ruchu kołowego, wykonanie chodników jednostronnych, umieszczenie ścieżek rowerowych na wale wiślanym, zaprojektowanie części ulic o ruchu jednokierunkowym, projektowanie ulic jako KDD i KDW</p> <p><b>poparcie</b> dla usytuowania terenu rekreacji i sportu (USI)</p> <p><b>2.poparcie</b> dla usytuowania terenu zabudowy usługowej (UP3)</p> <p><b>3. wniosek o</b> zagospodarowanie na części działki 78/3 istniejącego oczka wodnego (WS) z przeznaczeniem na teren rekreacyjny</p>	Ad.1. 127/93 obręb 76	Ad.2. działka nr 97 obręb 73	Ad. 3. działka 78/3	Ad. 1. <b>US</b> <b>KDW</b> <b>MN4</b>	Ad. 2. <b>UP3</b> <b>MN1</b> <b>KDL</b>	<b>Prezydent Miasta Krakowa nie uwzględnił wniesionej uwagi</b>	<b>Uwaga pozostaje nieuwzględniona przez Radę Miasta Krakowa</b>	<p><b>Uwaga nieuwzględniona</b></p> <p>Wnioskowane zabezpieczenie chodników wymaga poszerzenia pasa drogowego, którego szerokość jest kwestionowana przez składających uwagi.</p> <p>Zaprojektowany układ drogowy wynika z obowiązku zapewnienia działkom budowlanym dostępności do dróg publicznych, co szczegółowo określono w § 14 Rozporządzenia Ministra Infrastruktury z dnia 12 kwietnia 2002 r. w sprawie warunków technicznych, jakim powinny odpowiadać budynki i ich usytuowanie; art. 2 pkt. 12) i 14) ustawy o planowaniu i zagospodarowaniu przestrzennym z dnia 27 marca 2003 r. oraz art. 4 pkt. 3a) ustawy o gospodarce nieruchomościami z dnia 21 sierpnia 1997 r.</p> <p>Obecnie na Osiedlu nie ma wystarczającej ilości dróg publicznych, a te które są - nie posiadają wymaganych parametrów. Projekt planu m.in. w zakresie projektowanego układu komunikacyjnego posiada niezbędne opinie i uzgodnienia.</p> <p>Stanowisko Zarządu Infrastruktury Komunalnej i Transportu z dnia 7 lipca 2009 r. – pismo znak: ZIKiT/S/47152/09/IUO-UM-7/31483. Autor uwagi nie wskazuje przykładów poprowadzenia dróg w miejscach istniejących budynków.</p> <p>Możliwość przeznaczenia terenów pod zabudowę mieszkaniową zależne jest m.in. od Studium uwarunkowań i kierunków zagospodarowania przestrzennego miasta Krakowa jak również pozostałych uwarunkowań przestrzennych, prawnych oraz opinii i uzgodnień.</p> <p>Projekt planu uwzględnia ustalenia Studium, które są wiążące dla organów gminy przy sporządzaniu planów miejscowych – art. 9 ust. 4 ustawy o planowaniu i zagospodarowaniu przestrzennym z dnia 27 marca 2003 r.</p> <p>Istniejące oczko wodne to teren wód powierzchniowych. W sąsiedztwie znajdują się tereny przeznaczone w projekcie planu pod zieleń urządzona (ZP1). W przeznaczeniu uzupełniającym dla terenów ZP1 dopuszczono możliwość realizacji m.in. placów zabaw, boisk sportowych oraz sezonowych obiektów tymczasowych w zakresie usług kultury, turystyki, sportu i rekreacji (§27 ust. 1 pkt. 2).</p> <p>Projekt planu wskazuje docelowy układ komunikacyjny. Autor uwagi nie wskazuje przykładów poprowadzenia dróg w miejscach istniejących budynków. Projekt planu sporządzany jest w oparciu o dostępne podkłady mapowe.</p>
-------	------	--------	--	-----------------------------	------------------------------------	------------------------	---	--	---	--	---

2596.	<b>2744</b>	[...]*	<p><b>Żąda</b> usunięcia zapisu całkowitego zakazu rozbudowy lub nadbudowy domów zlokalizowanych przy ul. Bogucianka i Bolesława Śmiałego z racji na zapis o odległości 5 lub 8 m jezdni dla MN1, MN2, MN3, MN4 (zakaz rozbudowy, nadbudowy).</p> <p><b>Nie zgadza się na</b> planowane wyburzenie budynku dawnego przedszkola, który ma być przeznaczony po adaptacji na ośrodek zdrowia i plac zabaw dla dzieci z Przedszkola nr 133.</p>	obszar planu		<b>Prezydent Miasta Krakowa nie uwzględnił wniesionej uwagi</b>	<b>Uwaga pozostaje nieuwzględniona przez Radę Miasta Krakowa</b>	<p><b>Uwaga nieuwzględniona</b></p> <p>Ograniczenia w kształtowaniu zabudowy w sąsiedztwie dróg mają na celu ochronę projektowanych korytarzy transportowych przed lokalizacją nowych budynków lub rozbudową istniejących.</p> <p>Zaprojektowany układ drogowy wynika z obowiązku zapewnienia działkom budowlanym dostępności do dróg publicznych, co szczegółowo określono w § 14 Rozporządzenia Ministra Infrastruktury z dnia 12 kwietnia 2002 r. w sprawie warunków technicznych, jakim powinny odpowiadać budynki i ich usytuowanie; art. 2 pkt. 12) i 14) ustawy o planowaniu i zagospodarowaniu przestrzennym z dnia 27 marca 2003 r. oraz art. 4 pkt. 3a) ustawy o gospodarce nieruchomościami z dnia 21 sierpnia 1997 r.</p> <p>Obecnie na Osiedlu nie ma wystarczającej ilości dróg publicznych, a te które są - nie posiadają wymaganych parametrów. Projekt planu m.in. w zakresie projektowanego układu komunikacyjnego posiada niezbędne opinie i uzgodnienia.</p> <p>Stanowisko Zarządu Infrastruktury Komunalnej i Transportu z dnia 7 lipca 2009 r. – pismo znak: ZIKiT/S/47152/09/IUO-UM-7/31483.</p> <p>Zaprojektowana droga dojazdowa KDD umożliwi lepsze skomunikowanie terenów mieszkaniowych położonych w rejonie ul. Heligundy oraz Walgierza Wdalego. Dla realizacji usług publicznych przeznaczono tereny w rejonie ul. Dziewiarzy. Ośrodek zdrowia mógłby powstać wg planu w obrębie terenów zabudowy usługowej – usługi publiczne (UP1) – w § 20 ust. 1 pkt. 1/ lit. b/ wskazano jako przeznaczenie podstawowe m.in. obiekty zdrowia.</p>
-------	-------------	--------	---	--------------	--	---	--	---

2597.	2745	[...]*	<p><b>Sprzeciw wobec:</b></p> <ul style="list-style-type: none"> <li>• <b>Ustanowieniu na terenach budowlanych ZP3</b></li> <li>• <b>Wyburzeniu dawnego bud. Przedszkola który ma być poddany adaptacji pod ośrodek zdrowia i plac zabaw dla dzieci z przedszkola 133</b></li> </ul> <ul style="list-style-type: none"> <li>• Nieaktualny stan roślinności, tam gdzie roślinność szczególnie chroniona; teren boiska w planie</li> <li>• Nie zaprojektowano miejsca pod ośrodek zdrowia</li> <li>• Nie zaprojektowano miejsca pod szkołę</li> <li>• Źle zaplanowano drogi</li> <li>• Brak kanalizacji i wodociągu, zła koncepcja planowanej ul. Bolesława Śmiałego, Bogucianka</li> <li>• Projektowany UP /2ha/: brak zgody mieszkańców w tej rejonizacji</li> <li>• Minimalna pow. 3,2% powierzchni przeznaczanej pod budownictwo na obszarze 326 ha</li> </ul> <ul style="list-style-type: none"> <li>• zakazu rozbudowy lub nadbudowy domów zlokalizowanych przy ul. Bogucianka i Bolesława Śmiałego z racji na zapis o odległości 5 lub 8 m jezdni dla MN1, MN2, MN3, MN4 (zakaz rozbudowy, nadbudowy).</li> <li>• 30% usługi w nowo wybudowanych domach</li> <li>• planowanej drogi zbiorczej (KDZ) w ulicach Bogucianka i Bolesława Śmiałego</li> <li>• ograniczenia możliwości zabudowy działek o szerokości mniejszej niż 16 m dla terenów MN1, MN2 oraz mniejszej niż 20 m dla terenów MN4 zgodnie z uwagą do planu Komisji Planowania Przestrzennego i Ochrony Środowiska RMK (większość działek nie spełnia tego warunku – są węższe).</li> <li>• Zasada jedna działka – jeden dom</li> </ul> <p><b>Żądają:</b></p> <ul style="list-style-type: none"> <li>• dopuszczenia drugiej linii zabudowy, zgodnie z uwagą Komisji Planowania Przestrzennego i Ochrony Środowiska RMK</li> <li>• zmniejszenia strefy ochronnej od lasów bez możliwości zabudowy z 30m do obowiązującej w przepisach ogólnych 12 m</li> <li>• wykreślenia zakazu wznoszenia wolnostojących obiektów usługowych w terenach MN – zablokuje to np. przeznaczania domu na działalność gastronomiczną, mini-pensjonatu</li> </ul> <p><b>Popierają:</b> budowę planowanej drogi od północy wokół Winnicy. Początek tej drogi powinien być wspólny z zaplanowaną drogą dojazdową do oczyszczalni ścieków a nie w najbardziej niebezpiecznym miejscu ul. Bolesława Śmiałego.</p>	113 obręb 77	MN4 RL KDZ	Prezydent Miasta Krakowa częściowo nie uwzględnił wniesionej uwagi	Uwaga pozostaje częściowo nieuwzględniona przez Radę Miasta Krakowa	<p><b>Uwaga uwzględniona</b> w zakresie: Uwaga uwzględniona w zakresie wykreślenia zapisu dotyczącego zasady lokalizacji jednego budynku mieszkalnego na jednej działce budowlanej.</p> <p><b>Uwaga uwzględniona częściowo</b> Uwaga uwzględniona częściowo w zakresie zmniejszenia minimalnej szerokości działki budowlanej. Zmiana polegać będzie na doprecyzowaniu zapisu, który odnosić się będzie do nowo wydzielanych działek budowlanych. Wskaźnik szerokości działki zostanie ujednolicony na całym obszarze planu tj. określony jako minimalny zgodnie z przepisami odrębnymi.</p> <p><b>Uwaga nieuwzględniona</b> w zakresie: Ograniczenia w kształtowaniu zabudowy w sąsiedztwie dróg mają na celu ochronę projektowanych korytarzy transportowych przed lokalizacją nowych budynków lub rozbudową istniejących.</p> <p>Zaprojektowany układ drogowy wynika z obowiązku zapewnienia działkom budowlanym dostępności do dróg publicznych, co szczegółowo określono w § 14 Rozporządzenia Ministra Infrastruktury z dnia 12 kwietnia 2002 r. w sprawie warunków technicznych, jakim powinny odpowiadać budynki i ich usytuowanie; art. 2 pkt. 12) i 14) ustawy o planowaniu i zagospodarowaniu przestrzennym z dnia 27 marca 2003 r. oraz art. 4 pkt. 3a) ustawy o gospodarce nieruchomościami z dnia 21 sierpnia 1997 r.</p> <p>Obecnie na Osiedle nie ma wystarczającej ilości dróg publicznych, a te które są - nie posiadają wymaganych parametrów. Projekt planu m.in. w zakresie projektowanego układu komunikacyjnego posiada niezbędne opinie i uzgodnienia.</p> <p>Stanowisko Zarządu Infrastruktury Komunalnej i Transportu z dnia 7 lipca 2009 r. – pismo znak: ZKiT/S/47152/09/IUO-UM-7/31483. Projekt planu wskazuje docelowy układ komunikacyjny. Autor uwagi nie wskazuje przykładów poprowadzenia dróg w miejscach istniejących budynków. Projekt planu sporządzany jest w oparciu o dostępne podkłady mapowe. W projekcie planu wskazuje się szerokość dróg w liniach rozgraniczających, natomiast kształtowanie przebiegu jezdni (budowy lub modernizacji drogi) wskazuje się w projekcie budowlanym, w którym uwzględnia się uwarunkowania dotyczące m.in. istniejącej zabudowy zabytkowej. Autor uwagi nie precyzuje jaka forma przeznaczenia miała być zostać zaprojektowana w miejsce UP2. Projekt planu uwzględnia uwarunkowania oraz wytyczne i wskazania instytucji i organów właściwych do opiniowania i uzgadniania projektu planu miejscowego zgodnie z ustawą o planowaniu i zagospodarowaniu przestrzennym z dnia 27 marca 2003 r. Projekt planu uwzględnia dostępne materiały i opracowania oraz posiada opinie i uzgodnienia. Zaprojektowana droga dojazdowa KDD umożliwi lepsze skomunikowanie terenów mieszkaniowych położonych w rejonie ul. Heligundy oraz Wąlgierza Wdalego. Dla realizacji usług publicznych przeznaczono tereny w rejonie ul. Dziewiarzy. Ośrodek zdrowia mógłby powstać wg planu w obrębie terenów zabudowy usługowej – usługi publiczne (UP1) – w § 20 ust. 1 pkt. 1/ lit. b/ wskazano jako przeznaczenie podstawowe m.in. obiekty zdrowia. Możliwość przeznaczenia terenów pod zabudowę mieszkaniową zależne jest m.in. od Studium uwarunkowań i kierunków zagospodarowania przestrzennego miasta Krakowa jak również pozostałych uwarunkowań przestrzennych, prawnych oraz opinii i uzgodnień. Projekt planu uwzględnia ustalenia Studium, które są wiążące dla organów gminy przy sporządzaniu planów miejscowych – art. 9 ust. 4 ustawy o planowaniu i zagospodarowaniu przestrzennym z dnia 27 marca 2003 r. Tyniec – Osiedle to teren o dominującym przeznaczeniu pod budownictwo mieszkaniowe. Zapisy dopuszczające lokalizację usług są wystarczające. W projekcie planu zaprojektowano przebiegi infrastruktury wodociągowej i kanalizacyjnej – Załącznik nr 2 – Infrastruktura techniczna. Projekt planu uzyskał uzgodnienie przez Lasy Państwowe Nadleśnictwo Myślenice - Pismo znak: Z-2120/MPZP-24/08 z dnia 21.07.2008, w którym wskazuje że: „minimalna odległość pomiędzy granicą terenów leśnych, a granicą terenów budownictwa wynosi 30 m i w takiej odległości od lasu należy poprowadzić nieprzekraczalną linię zabudowy”. W projekcie planu nie dopuszcza się trzeciego i dalszych rzędów zabudowy. Tym samym dopuszcza się lokalizację drugiego rzędu zabudowy. Jednak zgodnie z ustaleniami planu każda nowo wydzielana działka budowlana w pierwszym i drugim rzędzie zabudowy musi mieć zapewniony dostęp do drogi publicznej w rozumieniu przepisów szczególnych.</p> <p>W projekcie planu wskazano dwa tereny usług publicznych UP3 i UP4, w obrębie których znajdują się istniejące szkoły. Wydział Edukacji UMK nie wnosil do projektu planu na etapie składania wniosków do planu oraz w trakcie opiniowania uwag sugerujących możliwość lokalizacji nowych szkół w Tyńcu – Osiedle.</p>
-------	------	--------	---	--------------	------------------	--	---	---

2598.	2746	[...]*	<p><b>Sprzeciw wobec:</b></p> <ul style="list-style-type: none"> <li>• <b>Ustanowieniu na terenach budowlanych ZP3</b></li> <li>• <b>Wyburzeniu dawnego bud. Przedszkola który ma być poddany adaptacji pod ośrodek zdrowia i plac zabaw dla dzieci z przedszkola 133</b></li> </ul> <ul style="list-style-type: none"> <li>• Nieaktualny stan roślinności, tam gdzie roślinność szczególnie chroniona; teren boiska w planie</li> <li>• Nie zaprojektowano miejsca pod ośrodek zdrowia</li> <li>• Nie zaprojektowano miejsca pod szkołę</li> <li>• Źle zaplanowano drogi</li> <li>• Brak kanalizacji i wodociągu, zła koncepcja planowanej ul. Bolesława Śmiałego, Bogucianka</li> <li>• Projektowany UP /2ha/: brak zgody mieszkańców w tej rejonizacji</li> <li>• Minimalna pow. 3,2% powierzchni przeznaczonych pod budownictwo na obszarze 326 ha</li> </ul> <ul style="list-style-type: none"> <li>• zakazu rozbudowy lub nadbudowy domów zlokalizowanych przy ul. Bogucianka i Bolesława Śmiałego z racji na zapis o odległości 5 lub 8 m jezdni dla MN1, MN2, MN3, MN4 (zakaz rozbudowy, nadbudowy).</li> <li>• 30% usługi w nowo wybudowanych domach</li> <li>• planowanej drogi zbiorczej (KDZ) w ulicach Bogucianka i Bolesława Śmiałego</li> <li>• ograniczenia możliwości zabudowy działek o szerokości mniejszej niż 16 m dla terenów MN1, MN2 oraz mniejszej niż 20 m dla terenów MN4 zgodnie z uwagą do planu Komisji Planowania Przestrzennego i Ochrony Środowiska RMK (większość działek nie spełnia tego warunku – są węższe).</li> <li>• Zasada jedna działka – jeden dom</li> </ul> <p><b>Żądają:</b></p> <ul style="list-style-type: none"> <li>• dopuszczenia drugiej linii zabudowy, zgodnie z uwagą Komisji Planowania Przestrzennego i Ochrony Środowiska RMK</li> <li>• zmniejszenia strefy ochronnej od lasów bez możliwości zabudowy z 30m do obowiązującej w przepisach ogólnych 12 m</li> <li>• wykreślenia zakazu wznoszenia wolnostojących obiektów usługowych w terenach MN – zablokuje to np. przeznaczania domu na działalność gastronomiczną, mini-pensjonatu</li> </ul> <p><b>Popierają:</b> budowę planowanej drogi od północy wokół Winnicy. Początek tej drogi powinien być wspólny z zaplanowaną drogą dojazdową do oczyszczalni ścieków a nie w najbardziej niebezpiecznym miejscu ul. Bolesława Śmiałego.</p>	118/2 obręb 77	MN4 KDD	Prezydent Miasta Krakowa częściowo nie uwzględnił wniesionej uwagi	Uwaga pozostaje częściowo nieuwzględniona przez Radę Miasta Krakowa	<p><b>Uwaga uwzględniona</b> w zakresie: Uwaga uwzględniona w zakresie wykreślenia zapisu dotyczącego zasady lokalizacji jednego budynku mieszkalnego na jednej działce budowlanej.</p> <p><b>Uwaga uwzględniona częściowo</b> Uwaga uwzględniona częściowo w zakresie zmniejszenia minimalnej szerokości działki budowlanej. Zmiana polegać będzie na doprecyzowaniu zapisu, który odnosić się będzie do nowo wydzielanych działek budowlanych. Wskaźnik szerokości działki zostanie ujednolicony na całym obszarze planu tj. określony jako minimalny zgodnie z przepisami odrębnymi.</p> <p><b>Uwaga nieuwzględniona</b> w zakresie: Ograniczenia w kształtowaniu zabudowy w sąsiedztwie dróg mają na celu ochronę projektowanych korytarzy transportowych przed lokalizacją nowych budynków lub rozbudową istniejących.</p> <p>Zaprojektowany układ drogowy wynika z obowiązku zapewnienia działkom budowlanym dostępności do dróg publicznych, co szczegółowo określono w § 14 Rozporządzenia Ministra Infrastruktury z dnia 12 kwietnia 2002 r. w sprawie warunków technicznych, jakim powinny odpowiadać budynki i ich usytuowanie; art. 2 pkt. 12) i 14) ustawy o planowaniu i zagospodarowaniu przestrzennym z dnia 27 marca 2003 r. oraz art. 4 pkt. 3a) ustawy o gospodarce nieruchomościami z dnia 21 sierpnia 1997 r.</p> <p>Obecnie na Osiedle nie ma wystarczającej ilości dróg publicznych, a te które są - nie posiadają wymaganych parametrów. Projekt planu m.in. w zakresie projektowanego układu komunikacyjnego posiada niezbędne opinie i uzgodnienia.</p> <p>Stanowisko Zarządu Infrastruktury Komunalnej i Transportu z dnia 7 lipca 2009 r. – pismo znak: ZKiT/S/47152/09/IUO-UM-7/31483. Projekt planu wskazuje docelowy układ komunikacyjny. Autor uwagi nie wskazuje przykładów poprowadzenia dróg w miejscach istniejących budynków. Projekt planu sporządzony jest w oparciu o dostępne podkłady mapowe. W projekcie planu wskazuje się szerokość dróg w liniach rozgraniczających, natomiast kształtowanie przebiegu jezdni (budowy lub modernizacji drogi) wskazuje się w projekcie budowlanym, w którym uwzględnia się uwarunkowania dotyczące m.in. istniejącej zabudowy zabytkowej. Autor uwagi nie precyzyje jaka forma przeznaczenia miała być zostać zaprojektowana w miejsce UP2. Projekt planu uwzględnia uwarunkowania oraz wytyczne i wskazania instytucji i organów właściwych do opiniowania i uzgadniania projektu planu miejscowego zgodnie z ustawą o planowaniu i zagospodarowaniu przestrzennym z dnia 27 marca 2003 r. Projekt planu uwzględnia dostępne materiały i opracowania oraz posiada opinie i uzgodnienia. Zaprojektowana droga dojazdowa KDD umożliwi lepsze skomunikowanie terenów mieszkaniowych położonych w rejonie ul. Heligundy oraz Wąlgierza Wdalego. Dla realizacji usług publicznych przeznaczono tereny w rejonie ul. Dziewiarzy. Ośrodek zdrowia mógłby powstać wg planu w obrębie terenów zabudowy usługowej – usługi publiczne (UP1) – w § 20 ust. 1 pkt. 1/ lit. b/ wskazano jako przeznaczenie podstawowe m.in. obiekty zdrowia. Możliwość przeznaczenia terenów pod zabudowę mieszkaniową zależne jest m.in. od Studium uwarunkowań i kierunków zagospodarowania przestrzennego miasta Krakowa jak również pozostałych uwarunkowań przestrzennych, prawnych oraz opinii i uzgodnień. Projekt planu uwzględnia ustalenia Studium, które są wiążące dla organów gminy przy sporządzaniu planów miejscowych – art. 9 ust. 4 ustawy o planowaniu i zagospodarowaniu przestrzennym z dnia 27 marca 2003 r. Tyniec – Osiedle to teren o dominującym przeznaczeniu pod budownictwo mieszkaniowe. Zapisy dopuszczające lokalizację usług są wystarczające. W projekcie planu zaprojektowano przebiegi infrastruktury wodociągowej i kanalizacyjnej – Załącznik nr 2 – Infrastruktura techniczna. Projekt planu uzyskał uzgodnienie przez Lasy Państwowe Nadleśnictwo Myślenice - Pismo znak: Z-2120/MPZP-24/08 z dnia 21.07.2008, w którym wskazuje że: „minimalna odległość pomiędzy granicą terenów leśnych, a granicą terenów budownictwa wynosi 30 m i w takiej odległości od lasu należy poprowadzić nieprzekraczalną linię zabudowy”. W projekcie planu nie dopuszcza się trzeciego i dalszych rzędów zabudowy. Tym samym dopuszcza się lokalizację drugiego rzędu zabudowy. Jednak zgodnie z ustaleniami planu każda nowo wydzielana działka budowlana w pierwszym i drugim rzędzie zabudowy musi mieć zapewniony dostęp do drogi publicznej w rozumieniu przepisów szczególnych.</p> <p>W projekcie planu wskazano dwa tereny usług publicznych UP3 i UP4, w obrębie których znajdują się istniejące szkoły. Wydział Edukacji UMK nie wniósł do projektu planu na etapie składania wniosków do planu oraz w trakcie opiniowania uwag sugerujących możliwość lokalizacji nowych szkół w Tyńcu – Osiedle.</p>
-------	------	--------	--	-------------------	------------	---	---	---



2599.	2747	[...]*	<p><b>Sprzeciw wobec:</b></p> <ul style="list-style-type: none"> <li>• <b>Ustanowieniu na terenach budowlanych ZP3</b></li> <li>• <b>Wyburzeniu dawnego bud. Przedszkola który ma być poddany adaptacji pod ośrodek zdrowia i plac zabaw dla dzieci z przedszkola 133</b></li> </ul> <ul style="list-style-type: none"> <li>• Nieaktualny stan roślinności, tam gdzie roślinność szczególnie chroniona; teren boiska w planie</li> <li>• Nie zaprojektowano miejsca pod ośrodek zdrowia</li> <li>• Nie zaprojektowano miejsca pod szkołę</li> <li>• Źle zaplanowano drogi</li> <li>• Brak kanalizacji i wodociągu, zła koncepcja planowanej ul. Bolesława Śmiałego, Bogucianka</li> <li>• Projektowany UP /2ha/: brak zgody mieszkańców w tej rejonizacji</li> <li>• Minimalna pow. 3,2% powierzchni przeznaczonych pod budownictwo na obszarze 326 ha</li> </ul> <ul style="list-style-type: none"> <li>• zakazu rozbudowy lub nadbudowy domów zlokalizowanych przy ul. Bogucianka i Bolesława Śmiałego z racji na zapis o odległości 5 lub 8 m jezdni dla MN1, MN2, MN3, MN4 (zakaz rozbudowy, nadbudowy).</li> <li>• 30% usługi w nowo wybudowanych domach</li> <li>• planowanej drogi zbiorczej (KDZ) w ulicach Bogucianka i Bolesława Śmiałego</li> <li>• ograniczenia możliwości zabudowy działek o szerokości mniejszej niż 16 m dla terenów MN1, MN2 oraz mniejszej niż 20 m dla terenów MN4 zgodnie z uwagą do planu Komisji Planowania Przestrzennego i Ochrony Środowiska RMK (większość działek nie spełnia tego warunku – są węższe).</li> <li>• Zasada jedna działka – jeden dom</li> </ul> <p><b>Żądają:</b></p> <ul style="list-style-type: none"> <li>• dopuszczenia drugiej linii zabudowy, zgodnie z uwagą Komisji Planowania Przestrzennego i Ochrony Środowiska RMK</li> <li>• zmniejszenia strefy ochronnej od lasów bez możliwości zabudowy z 30m do obowiązującej w przepisach ogólnych 12 m</li> <li>• wykreślenia zakazu wznoszenia wolnostojących obiektów usługowych w terenach MN – zablokuje to np. przeznaczenia domu na działalność gastronomiczną, mini-pensjonatu</li> </ul> <p><b>Popierają:</b> budowę planowanej drogi od północy wokół Winnicy. Początek tej drogi powinien być wspólny z zaplanowaną drogą dojazdową do oczyszczalni ścieków a nie w najbardziej niebezpiecznym miejscu ul. Bolesława Śmiałego.</p>	118/2 obręb 77	MN4 KDD	Prezydent Miasta Krakowa częściowo nie uwzględnił wniesionej uwagi	Uwaga pozostaje częściowo nieuwzględniona przez Radę Miasta Krakowa	<p><b>Uwaga uwzględniona</b> w zakresie: Uwaga uwzględniona w zakresie wykreślenia zapisu dotyczącego zasady lokalizacji jednego budynku mieszkalnego na jednej działce budowlanej.</p> <p><b>Uwaga uwzględniona częściowo</b> Uwaga uwzględniona częściowo w zakresie zmniejszenia minimalnej szerokości działki budowlanej. Zmiana polegać będzie na doprecyzowaniu zapisu, który odnosić się będzie do nowo wydzielanych działek budowlanych. Wskaźnik szerokości działki zostanie ujednolicony na całym obszarze planu tj. określony jako minimalny zgodnie z przepisami odrębnymi.</p> <p><b>Uwaga nieuwzględniona</b> w zakresie: Ograniczenia w kształtowaniu zabudowy w sąsiedztwie dróg mają na celu ochronę projektowanych korytarzy transportowych przed lokalizacją nowych budynków lub rozbudową istniejących.</p> <p>Zaprojektowany układ drogowy wynika z obowiązku zapewnienia działkom budowlanym dostępności do dróg publicznych, co szczegółowo określono w § 14 Rozporządzenia Ministra Infrastruktury z dnia 12 kwietnia 2002 r. w sprawie warunków technicznych, jakim powinny odpowiadać budynki i ich usytuowanie; art. 2 pkt. 12) i 14) ustawy o planowaniu i zagospodarowaniu przestrzennym z dnia 27 marca 2003 r. oraz art. 4 pkt. 3a) ustawy o gospodarce nieruchomościami z dnia 21 sierpnia 1997 r.</p> <p>Obecnie na Osiedlu nie ma wystarczającej ilości dróg publicznych, a te które są - nie posiadają wymaganych parametrów. Projekt planu m.in. w zakresie projektowanego układu komunikacyjnego posiada niezbędne opinie i uzgodnienia.</p> <p>Stanowisko Zarządu Infrastruktury Komunalnej i Transportu z dnia 7 lipca 2009 r. – pismo znak: ZIKiT/S/47152/09/UO-UM-7/31483.</p> <p>Projekt planu wskazuje docelowy układ komunikacyjny. Autor uwagi nie wskazuje przykładów poprowadzenia dróg w miejscach istniejących budynków. Projekt planu sporządzony jest w oparciu o dostępne podkłady mapowe. W projekcie planu wskazuje się szerokość dróg w liniach rozgraniczających, natomiast kształtowanie przebiegu jezdni (budowy lub modernizacji drogi) wskazuje się w projekcie budowlanym, w którym uwzględnia się uwarunkowania dotyczące m.in. istniejącej zabudowy zabytkowej. Autor uwagi nie precyzuje jaka forma przeznaczenia miała by zostać zaprojektowana w miejsce UP2. Projekt planu uwzględnia uwarunkowania oraz wytyczne i wskazania instytucji i organów właściwych do opiniowania i uzgadniania projektu planu miejscowego zgodnie z ustawą o planowaniu i zagospodarowaniu przestrzennym z dnia 27 marca 2003 r. Projekt planu uwzględnia dostępne materiały i opracowania oraz posiada opinie i uzgodnienia. Zaprojektowana droga dojazdowa KDD umożliwi lepsze skomunikowanie terenów mieszkaniowych położonych w rejonie ul. Heligundy oraz Wałgerza Wdalego. Dla realizacji usług publicznych przeznaczono tereny w rejonie ul. Dziewiarzy. Ośrodek zdrowia mógłby powstać wg planu w obrębie terenów zabudowy usługowej – usługi publiczne (UP1) – w § 20 ust. 1 pkt. 1/ lit. b/ wskazano jako przeznaczenie podstawowe m.in. obiekty zdrowia. Możliwość przeznaczenia terenów pod zabudowę mieszkaniową zależne jest m.in. od Studium uwarunkowań i kierunków zagospodarowania przestrzennego miasta Krakowa jak również pozostałych uwarunkowań przestrzennych, prawnych oraz opinii i uzgodnień. Projekt planu uwzględnia ustalenia Studium, które są wiążące dla organów gminy przy sporządzaniu planów miejscowych – art. 9 ust. 4 ustawy o planowaniu i zagospodarowaniu przestrzennym z dnia 27 marca 2003 r. Tyniec – Osiedle to teren o dominującym przeznaczeniu pod budownictwo mieszkaniowe. Zapisy dopuszczające lokalizację usług są wystarczające. W projekcie planu zaprojektowano przebiegi infrastruktury wodociągowej i kanalizacyjnej – Załącznik nr 2 – Infrastruktura techniczna. Projekt planu uzyskał uzgodnienie przez Lasy Państwowe Nadleśnictwo Myślenice - Pismo znak: Z-2120/MPZP-24/08 z dnia 21.07.2008, w którym wskazuje że: „minimalna odległość pomiędzy granicą terenów leśnych, a granicą terenów budownictwa wynosi 30 m i w takiej odległości od lasu należy poprowadzić nieprzekraczalną linię zabudowy”. W projekcie planu nie dopuszcza się trzeciego i dalszych rzędów zabudowy. Tym samym dopuszcza się lokalizację drugiego rzędu zabudowy. Jednak zgodnie z ustaleniami planu każda nowo wydzielana działka budowlana w pierwszym i drugim rzędzie zabudowy musi mieć zapewniony dostęp do drogi publicznej w rozumieniu przepisów szczególnych.</p> <p>W projekcie planu wskazano dwa tereny usług publicznych UP3 i UP4, w obrębie których znajdują się istniejące szkoły. Wydział Edukacji UMK nie wniósł do projektu planu na etapie składania wniosków do planu oraz w trakcie opiniowania uwag sugerujących możliwość lokalizacji nowych szkół w Tyńcu – Osiedle.</p>
-------	------	--------	--	-------------------	------------	---	---	--

2600.	<b>2748</b>	[...]*	<b>Żąda</b> dopuszczenia drugiej linii zabudowy, zgodnie z uwagą Komisji Planowania Przestrzennego i Ochrony Środowiska RMK	obszar planu		<b>Prezydent Miasta Krakowa częściowo nie uwzględnił wniesionej uwagi</b>	<b>Uwaga pozostaje częściowo nieuwzględniona przez Radę Miasta Krakowa</b>	<b>Uwaga nieuwzględniona</b>  W projekcie planu nie dopuszcza się trzeciego i dalszych rzędów zabudowy. Tym samym dopuszcza się lokalizację drugiego rzędu zabudowy. Jednak zgodnie z ustaleniami planu każda nowo wydzielana działka budowlana w pierwszym i drugim rzędzie zabudowy musi mieć zapewniony dostęp do drogi publicznej w rozumieniu przepisów szczególnych.
2601.	<b>2749</b>	[...]*	<b>Nie zgadza się na:</b> • przekształcenie ulic Bogucianka i Bolesława Śmiałego w drogi zbiorcze  <b>Proponuje:</b> • zaplanować chodniki i remont drogi zgodnie z przygotowanym już planem przygotowanym na zlecenie Rady Dzielnicy VIII	obszar planu		<b>Prezydent Miasta Krakowa częściowo nie uwzględnił wniesionej uwagi</b>	<b>Uwaga pozostaje częściowo nieuwzględniona przez Radę Miasta Krakowa</b>	<b>Uwaga nieuwzględniona</b>  Zaprojektowany układ drogowy wynika z obowiązku zapewnienia działkom budowlanym dostępności do dróg publicznych, co szczegółowo określono w § 14 Rozporządzenia Ministra Infrastruktury z dnia 12 kwietnia 2002 r. w sprawie warunków technicznych, jakim powinny odpowiadać budynki i ich usytuowanie; art. 2 pkt. 12) i 14) ustawy o planowaniu i zagospodarowaniu przestrzennym z dnia 27 marca 2003 r. oraz art. 4 pkt. 3a) ustawy o gospodarce nieruchomościami z dnia 21 sierpnia 1997 r.  Obecnie na Osiedlu nie ma wystarczającej ilości dróg publicznych, a te które są - nie posiadają wymaganych parametrów. Projekt planu m.in. w zakresie projektowanego układu komunikacyjnego posiada niezbędne opinie i uzgodnienia.  Stanowisko Zarządu Infrastruktury Komunalnej i Transportu z dnia 7 lipca 2009 r. – pismo znak: ZIKiT/S/47152/09/IUO-UM-7/31483.
2602.	<b>2750</b>	[...]*	<b>Żąda</b> usunięcia zapisu całkowitego zakazu rozbudowy lub nadbudowy domów zlokalizowanych przy ul. Bogucianka i Bolesława Śmiałego z racji na zapis o odległości 5 lub 8 m jezdni dla MN1, MN2, MN3, MN4 (zakaz rozbudowy, nadbudowy).	obszar planu		<b>Prezydent Miasta Krakowa częściowo nie uwzględnił wniesionej uwagi</b>	<b>Uwaga pozostaje częściowo nieuwzględniona przez Radę Miasta Krakowa</b>	<b>Uwaga nieuwzględniona</b>  Ograniczenia w kształtowaniu zabudowy w sąsiedztwie dróg mają na celu ochronę projektowanych korytarzy transportowych przed lokalizacją nowych budynków lub rozbudową istniejących.  Zaprojektowany układ drogowy wynika z obowiązku zapewnienia działkom budowlanym dostępności do dróg publicznych, co szczegółowo określono w § 14 Rozporządzenia Ministra Infrastruktury z dnia 12 kwietnia 2002 r. w sprawie warunków technicznych, jakim powinny odpowiadać budynki i ich usytuowanie; art. 2 pkt. 12) i 14) ustawy o planowaniu i zagospodarowaniu przestrzennym z dnia 27 marca 2003 r. oraz art. 4 pkt. 3a) ustawy o gospodarce nieruchomościami z dnia 21 sierpnia 1997 r.  Obecnie na Osiedlu nie ma wystarczającej ilości dróg publicznych, a te które są - nie posiadają wymaganych parametrów. Projekt planu m.in. w zakresie projektowanego układu komunikacyjnego posiada niezbędne opinie i uzgodnienia.  Stanowisko Zarządu Infrastruktury Komunalnej i Transportu z dnia 7 lipca 2009 r. – pismo znak: ZIKiT/S/47152/09/IUO-UM-7/31483.

2603.	<b>2751</b>	[...]*	<b>Żąda</b> wykreślenia z planów ograniczenia możliwości zabudowy działek o szerokości mniejszej niż 16 m dla terenów MN1, MN2 oraz mniejszej niż 20 m dla terenów MN4 zgodnie z uwagą do planu Komisji Planowania Przestrzennego i Ochrony Środowiska RMK (większość działek nie spełnia tego warunku – są węższe).	118/2 obręb 77	<b>MN4 KDD</b>	<b>Prezydent Miasta Krakowa częściowo nie uwzględnił wniesionej uwagi</b>	<b>Uwaga pozostaje częściowo nieuwzględniona przez Radę Miasta Krakowa</b>	<b>Uwaga uwzględniona częściowo</b>  Uwaga uwzględniona częściowo w zakresie zmniejszenia minimalnej szerokości działki budowlanej. Zmiana polegać będzie na doprecyzowaniu zapisu, który odnosić się będzie do nowo wydzielanych działek budowlanych. Wskaźnik szerokości działki zostanie ujednoczony na całym obszarze planu tj. określony jako minimalny zgodnie z przepisami odrębnymi.
2604.	<b>2753</b>	[...]*	<b>Popiera</b> budowę planowanej drogi od północy wokół Winnicy. Początek tej drogi powinien być wspólny z zaplanowaną drogą dojazdową do oczyszczalni ścieków a nie w najbardziej niebezpiecznym miejscu ul. Bolesława Śmiałego.	obszar planu		<b>Prezydent Miasta Krakowa nie uwzględnił wniesionej uwagi</b>	<b>Uwaga pozostaje nieuwzględniona przez Radę Miasta Krakowa</b>	<b>Uwaga nieuwzględniona</b>  Zaprojektowany układ drogowy wynika z obowiązku zapewnienia działkom budowlanym dostępności do dróg publicznych, co szczegółowo określono w § 14 Rozporządzenia Ministra Infrastruktury z dnia 12 kwietnia 2002 r. w sprawie warunków technicznych, jakim powinny odpowiadać budynki i ich usytuowanie; art. 2 pkt. 12) i 14) ustawy o planowaniu i zagospodarowaniu przestrzennym z dnia 27 marca 2003 r. oraz art. 4 pkt. 3a) ustawy o gospodarce nieruchomościami z dnia 21 sierpnia 1997 r.  Obecnie na Osiedlu nie ma wystarczającej ilości dróg publicznych, a te które są - nie posiadają wymaganych parametrów. Projekt planu m.in. w zakresie projektowanego układu komunikacyjnego posiada niezbędne opinie i uzgodnienia.  Stanowisko Zarządu Infrastruktury Komunalnej i Transportu z dnia 7 lipca 2009 r. – pismo znak: ZIKiT/S/47152/09/IUO-UM-7/31483.
2605.	<b>2754</b>	[...]*	<b>Nie zgadza się na</b> planowane wyburzenie budynku dawnego przedszkola, który ma być przeznaczony po adaptacji na ośrodek zdrowia i plac zabaw dla dzieci z Przedszkola nr 133.	obszar planu		<b>Prezydent Miasta Krakowa nie uwzględnił wniesionej uwagi</b>	<b>Uwaga pozostaje nieuwzględniona przez Radę Miasta Krakowa</b>	<b>Uwaga nieuwzględniona</b>  Zaprojektowana droga dojazdowa KDD umożliwi lepsze skomunikowanie terenów mieszkaniowych położonych w rejonie ul. Heligundy oraz Wąlgierza Wdalego. Dla realizacji usług publicznych przeznaczono tereny w rejonie ul. Dziewiarzy. Ośrodek zdrowia mógłby powstać wg planu w obrębie terenów zabudowy usługowej – usługi publiczne (UP1) – w § 20 ust. 1 pkt. 1/ lit. b/ wskazano jako przeznaczenie podstawowe m.in. obiekty zdrowia.
2606.	<b>2755</b>	[...]*	<b>Żąda</b> zmniejszenia strefy ochronnej od lasów bez możliwości zabudowy z 30m do obowiązującej w przepisach ogólnych 12 m Mieszkańcy Tyńca nie są bandą wandalów chcących niszczyć lasy, które częstokroć sami sadziliśmy. W Tyńcu bardzo dużo budynków np. na Obrony Tyńca, Danusi Jurandówny czy Wąlgierza Wdalego jest usytuowanych w bezpośrednim sąsiedztwie lasu.	obszar planu		<b>Prezydent Miasta Krakowa nie uwzględnił wniesionej uwagi</b>	<b>Uwaga pozostaje nieuwzględniona przez Radę Miasta Krakowa</b>	<b>Uwaga nieuwzględniona</b>  Projekt planu uzyskał uzgodnienie przez Lasy Państwowe Nadleśnictwo Myślenice - Pismo znak: Z-2120/MPZP-24/08 z dnia 21.07.2008, w którym wskazuje że: „minimalna odległość pomiędzy granicą terenów leśnych, a granicą terenów budownictwa wynosi 30 m i w takiej odległości od lasu należy poprowadzić nieprzekraczalną linię zabudowy”.
2607.	<b>2756</b>	[...]*	<b>Żąda</b> wykreślenia zakazu wznoszenia wolnostojących obiektów usługowych w terenach MN – zablokuje to np. przeznaczenia domu na działalność gastronomiczną, mini-pensjonatu.  <b>Proponuje</b> zezwoić na wznoszenie obiektów usługowych do obsługi ruchu turystycznego.	obszar planu		<b>Prezydent Miasta Krakowa nie uwzględnił wniesionej uwagi</b>	<b>Uwaga pozostaje nieuwzględniona przez Radę Miasta Krakowa</b>	<b>Uwaga nieuwzględniona</b>  Tynec – Osiedle to teren o dominującym przeznaczeniu pod budownictwo mieszkaniowe. Zapisy dopuszczające lokalizację usług są wystarczające.

2608.	<b>2757</b>	[...]*	<ul style="list-style-type: none"><li>• Domaga się uaktualnienia map na których został przedstawiony Plan Zagospodarowania i uwzględniania w planie uwarunkowań własnościowych.</li><li>• W przedłożonym planie nie są naniesione na mapy istniejące budynki, stąd projektowane drogi są na terenach gdzie aktualnie stoją domy. Prowadzi się nowe drogi do działek które dysponują już dostępem do istniejących dróg.</li><li>• W przedłożonym planie nie są naniesione istniejące drogi: ul. Stępcice droga zaprojektowana bez końcowego odcinka.</li></ul>	obszar planu		<b>Prezydent Miasta Krakowa nie uwzględnił wniesionej uwagi</b>	<b>Uwaga pozostaje nieuwzględniona przez Radę Miasta Krakowa</b>	<b>Uwaga nieuwzględniona</b> Projekt planu wskazuje docelowy układ komunikacyjny. Autor uwagi nie wskazuje przykładów poprowadzenia dróg w miejscach istniejących budynków. Projekt planu sporządzany jest w oparciu o dostępne podkłady mapowe.
-------	-------------	--------	---	--------------	--	---	--	---

2609.	2758	[...]*	<p><b>Sprzeciw wobec:</b></p> <ul style="list-style-type: none"> <li>• <b>Ustanowieniu na terenach budowlanych ZP3</b></li> <li>• <b>Wyburzeniu dawnego bud. Przedszkola który ma być poddany adaptacji pod ośrodek zdrowia i plac zabaw dla dzieci z przedszkola 133</b></li> </ul> <ul style="list-style-type: none"> <li>• Nieaktualny stan roślinności, tam gdzie roślinność szczególnie chroniona; teren boiska w planie</li> <li>• Nie zaprojektowano miejsca pod ośrodek zdrowia</li> <li>• Nie zaprojektowano miejsca pod szkołę</li> <li>• Źle zaplanowano drogi</li> <li>• Brak kanalizacji i wodociągu, zła koncepcja planowanej ul. Bolesława Śmiałego, Bogucianka</li> <li>• Projektowany UP /2ha/: brak zgody mieszkańców w tej rejonizacji</li> <li>• Minimalna pow. 3,2% powierzchni przeznaczonych pod budownictwo na obszarze 326 ha</li> </ul> <ul style="list-style-type: none"> <li>• zakazu rozbudowy lub nadbudowy domów zlokalizowanych przy ul. Bogucianka i Bolesława Śmiałego z racji na zapis o odległości 5 lub 8 m jezdni dla MN1, MN2, MN3, MN4 (zakaz rozbudowy, nadbudowy).</li> <li>• 30% usługi w nowo wybudowanych domach</li> <li>• planowanej drogi zbiorczej (KDZ) w ulicach Bogucianka i Bolesława Śmiałego</li> <li>• ograniczenia możliwości zabudowy działek o szerokości mniejszej niż 16 m dla terenów MN1, MN2 oraz mniejszej niż 20 m dla terenów MN4 zgodnie z uwagą do planu Komisji Planowania Przestrzennego i Ochrony Środowiska RMK (większość działek nie spełnia tego warunku – są węższe).</li> <li>• Zasada jedna działka – jeden dom</li> </ul> <p><b>Żądają:</b></p> <ul style="list-style-type: none"> <li>• dopuszczenia drugiej linii zabudowy, zgodnie z uwagą Komisji Planowania Przestrzennego i Ochrony Środowiska RMK</li> <li>• zmniejszenia strefy ochronnej od lasów bez możliwości zabudowy z 30m do obowiązującej w przepisach ogólnych 12 m</li> <li>• wykreślenia zakazu wznoszenia wolnostojących obiektów usługowych w terenach MN – zablokuje to np. przeznaczenia domu na działalność gastronomiczną, mini-pensjonatu</li> </ul> <p><b>Popierają:</b> budowę planowanej drogi od północy wokół Winnicy. Początek tej drogi powinien być wspólny z zaplanowaną drogą dojazdową do oczyszczalni ścieków a nie w najbardziej niebezpiecznym miejscu ul. Bolesława Śmiałego.</p>	113 obręb 77	MN4 RL KDZ	Prezydent Miasta Krakowa częściowo nie uwzględnił wniesionej uwagi	Uwaga pozostaje częściowo nieuwzględniona przez Radę Miasta Krakowa	<p><b>Uwaga uwzględniona</b> w zakresie: Uwaga uwzględniona w zakresie wykreślenia zapisu dotyczącego zasady lokalizacji jednego budynku mieszkalnego na jednej działce budowlanej.</p> <p><b>Uwaga uwzględniona częściowo</b> Uwaga uwzględniona częściowo w zakresie zmniejszenia minimalnej szerokości działki budowlanej. Zmiana polegać będzie na doprecyzowaniu zapisu, który odnosić się będzie do nowo wydzielanych działek budowlanych. Wskaźnik szerokości działki zostanie ujednolicony na całym obszarze planu tj. określony jako minimalny zgodnie z przepisami odrębnymi.</p> <p><b>Uwaga nieuwzględniona</b> w zakresie: Ograniczenia w kształtowaniu zabudowy w sąsiedztwie dróg mają na celu ochronę projektowanych korytarzy transportowych przed lokalizacją nowych budynków lub rozbudową istniejących.</p> <p>Zaprojektowany układ drogowy wynika z obowiązku zapewnienia działkom budowlanym dostępności do dróg publicznych, co szczegółowo określono w § 14 Rozporządzenia Ministra Infrastruktury z dnia 12 kwietnia 2002 r. w sprawie warunków technicznych, jakim powinny odpowiadać budynki i ich usytuowanie; art. 2 pkt. 12) i 14) ustawy o planowaniu i zagospodarowaniu przestrzennym z dnia 27 marca 2003 r. oraz art. 4 pkt. 3a) ustawy o gospodarce nieruchomościami z dnia 21 sierpnia 1997 r.</p> <p>Obecnie na Osiedlu nie ma wystarczającej ilości dróg publicznych, a te które są - nie posiadają wymaganych parametrów. Projekt planu m.in. w zakresie projektowanego układu komunikacyjnego posiada niezbędne opinie i uzgodnienia.</p> <p>Stanowisko Zarządu Infrastruktury Komunalnej i Transportu z dnia 7 lipca 2009 r. – pismo znak: ZIKiT/S/47152/09/UO-UM-7/31483.</p> <p>Projekt planu wskazuje docelowy układ komunikacyjny. Autor uwagi nie wskazuje przykładów poprowadzenia dróg w miejscach istniejących budynków. Projekt planu sporządzany jest w oparciu o dostępne podkłady mapowe. W projekcie planu wskazuje się szerokość dróg w liniach rozgraniczających, natomiast kształtowanie przebiegu jezdni (budowy lub modernizacji drogi) wskazuje się w projekcie budowlanym, w którym uwzględnia się uwarunkowania dotyczące m.in. istniejącej zabudowy zabytkowej. Autor uwagi nie precyzuje jaka forma przeznaczenia miała by zostać zaprojektowana w miejsce UP2. Projekt planu uwzględnia uwarunkowania oraz wytyczne i wskazania instytucji i organów właściwych do opiniowania i uzgadniania projektu planu miejscowego zgodnie z ustawą o planowaniu i zagospodarowaniu przestrzennym z dnia 27 marca 2003 r. Projekt planu uwzględnia dostępne materiały i opracowania oraz posiada opinie i uzgodnienia. Zaprojektowana droga dojazdowa KDD umożliwi lepsze skomunikowanie terenów mieszkaniowych położonych w rejonie ul. Heligundy oraz Wałgerza Wdalego. Dla realizacji usług publicznych przeznaczono tereny w rejonie ul. Dziewiarzy. Ośrodek zdrowia mógłby powstać wg planu w obrębie terenów zabudowy usługowej – usługi publiczne (UP1) – w § 20 ust. 1 pkt. 1/ lit. b/ wskazano jako przeznaczenie podstawowe m.in. obiekty zdrowia. Możliwość przeznaczenia terenów pod zabudowę mieszkaniową zależne jest m.in. od Studium uwarunkowań i kierunków zagospodarowania przestrzennego miasta Krakowa jak również pozostałych uwarunkowań przestrzennych, prawnych oraz opinii i uzgodnień. Projekt planu uwzględnia ustalenia Studium, które są wiążące dla organów gminy przy sporządzaniu planów miejscowych – art. 9 ust. 4 ustawy o planowaniu i zagospodarowaniu przestrzennym z dnia 27 marca 2003 r. Tyniec – Osiedle to teren o dominującym przeznaczeniu pod budownictwo mieszkaniowe. Zapisy dopuszczające lokalizację usług są wystarczające. W projekcie planu zaprojektowano przebiegi infrastruktury wodociągowej i kanalizacyjnej – Załącznik nr 2 – Infrastruktura techniczna. Projekt planu uzyskał uzgodnienie przez Lasy Państwowe Nadleśnictwo Myślenice - Pismo znak: Z-2120/MPZP-24/08 z dnia 21.07.2008, w którym wskazuje że: „minimalna odległość pomiędzy granicą terenów leśnych, a granicą terenów budownictwa wynosi 30 m i w takiej odległości od lasu należy poprowadzić nieprzekraczalną linię zabudowy”. W projekcie planu nie dopuszcza się trzeciego i dalszych rzędów zabudowy. Tym samym dopuszcza się lokalizację drugiego rzędu zabudowy. Jednak zgodnie z ustaleniami planu każda nowo wydzielana działka budowlana w pierwszym i drugim rzędzie zabudowy musi mieć zapewniony dostęp do drogi publicznej w rozumieniu przepisów szczególnych.</p> <p>W projekcie planu wskazano dwa tereny usług publicznych UP3 i UP4, w obrębie których znajdują się istniejące szkoły. Wydział Edukacji UMK nie wniósł do projektu planu na etapie składania wniosków do planu oraz w trakcie opiniowania uwag sugerujących możliwość lokalizacji nowych szkół w Tyńcu – Osiedle.</p>
-------	------	--------	--	--------------	------------------	--	---	--

2610.	<b>2759</b>	[...]*	<p><b>Sprzeciw wobec:</b></p> <ul style="list-style-type: none"> <li>• <b>Ustanowieniu na terenach budowlanych ZP3</b></li> <li>• <b>Wyburzeniu dawnego bud. Przedszkola który ma być poddany adaptacji pod ośrodek zdrowia i plac zabaw dla dzieci z przedszkola 133</b></li> </ul> <ul style="list-style-type: none"> <li>• Nieaktualny stan roślinności, tam gdzie roślinność szczególnie chroniona; teren boiska w planie</li> <li>• Nie zaprojektowano miejsca pod ośrodek zdrowia</li> <li>• Nie zaprojektowano miejsca pod szkołę</li> <li>• Źle zaplanowano drogi</li> <li>• Brak kanalizacji i wodociągu, zła koncepcja planowanej ul. Bolesława Śmiałego, Bogucianka</li> <li>• Projektowany UP /2ha/: brak zgody mieszkańców w tej rejonizacji</li> <li>• Minimalna pow. 3,2% powierzchni przeznaczanej pod budownictwo na obszarze 326 ha</li> </ul> <ul style="list-style-type: none"> <li>• zakazu rozbudowy lub nadbudowy domów zlokalizowanych przy ul. Bogucianka i Bolesława Śmiałego z racji na zapis o odległości 5 lub 8 m jezdni dla MN1, MN2, MN3, MN4 (zakaz rozbudowy, nadbudowy).</li> <li>• 30% usługi w nowo wybudowanych domach</li> <li>• planowanej drogi zbiorczej (KDZ) w ulicach Bogucianka i Bolesława Śmiałego</li> <li>• ograniczenia możliwości zabudowy działek o szerokości mniejszej niż 16 m dla terenów MN1, MN2 oraz mniejszej niż 20 m dla terenów MN4 zgodnie z uwagą do planu Komisji Planowania Przestrzennego i Ochrony Środowiska RMK (większość działek nie spełnia tego warunku – są węższe).</li> <li>• Zasada jedna działka – jeden dom</li> </ul> <p><b>Żądają:</b></p> <ul style="list-style-type: none"> <li>• dopuszczenia drugiej linii zabudowy, zgodnie z uwagą Komisji Planowania Przestrzennego i Ochrony Środowiska RMK</li> <li>• zmniejszenia strefy ochronnej od lasów bez możliwości zabudowy z 30m do obowiązującej w przepisach ogólnych 12 m</li> <li>• wykreślenia zakazu wznoszenia wolnostojących obiektów usługowych w terenach MN – zablokuje to np. przeznaczenia domu na działalność gastronomiczną, mini-pensjonatu</li> </ul> <p><b>Popierają:</b> budowę planowanej drogi od północy wokół Winnicy. Początek tej drogi powinien być wspólny z zaplanowaną drogą dojazdową do oczyszczalni ścieków a nie w najbardziej niebezpiecznym miejscu ul. Bolesława Śmiałego.</p>	118/2 obręb 77	<b>MN4 KDD</b>	<b>Prezydent Miasta Krakowa częściowo nie uwzględnił wniesionej uwagi</b>	<b>Uwaga pozostaje częściowo nieuwzględniona przez Radę Miasta Krakowa</b>	<p><b>Uwaga uwzględniona</b> w zakresie: Uwaga uwzględniona w zakresie wykreślenia zapisu dotyczącego zasady lokalizacji jednego budynku mieszkalnego na jednej działce budowlanej.</p> <p><b>Uwaga uwzględniona częściowo</b> Uwaga uwzględniona częściowo w zakresie zmniejszenia minimalnej szerokości działki budowlanej. Zmiana polegać będzie na doprecyzowaniu zapisu, który odnosić się będzie do nowo wydzielanych działek budowlanych. Wskaźnik szerokości działki zostanie ujednolicony na całym obszarze planu tj. określony jako minimalny zgodnie z przepisami odrębnymi.</p> <p><b>Uwaga nieuwzględniona</b> w zakresie: Ograniczenia w kształtowaniu zabudowy w sąsiedztwie dróg mają na celu ochronę projektowanych korytarzy transportowych przed lokalizacją nowych budynków lub rozbudową istniejących.</p> <p>Zaprojektowany układ drogowy wynika z obowiązku zapewnienia działkom budowlanym dostępności do dróg publicznych, co szczegółowo określono w § 14 Rozporządzenia Ministra Infrastruktury z dnia 12 kwietnia 2002 r. w sprawie warunków technicznych, jakim powinny odpowiadać budynki i ich usytuowanie; art. 2 pkt. 12) i 14) ustawy o planowaniu i zagospodarowaniu przestrzennym z dnia 27 marca 2003 r. oraz art. 4 pkt. 3a) ustawy o gospodarce nieruchomościami z dnia 21 sierpnia 1997 r.</p> <p>Obecnie na Osiedlu nie ma wystarczającej ilości dróg publicznych, a te które są - nie posiadają wymaganych parametrów. Projekt planu m.in. w zakresie projektowanego układu komunikacyjnego posiada niezbędne opinie i uzgodnienia.</p> <p>Stanowisko Zarządu Infrastruktury Komunalnej i Transportu z dnia 7 lipca 2009 r. – pismo znak: ZIKiT/S/47152/09/UO-UM-7/31483.</p> <p>Projekt planu wskazuje docelowy układ komunikacyjny. Autor uwagi nie wskazuje przykładów poprowadzenia dróg w miejscach istniejących budynków. Projekt planu sporządzany jest w oparciu o dostępne podkłady mapowe.</p> <p>W projekcie planu wskazuje się szerokość dróg w liniach rozgraniczających, natomiast kształtowanie przebiegu jezdni (budowy lub modernizacji drogi) wskazuje się w projekcie budowlanym, w którym uwzględnia się uwarunkowania dotyczące m.in. istniejącej zabudowy zabytkowej. Autor uwagi nie precyzuje jaka forma przeznaczenia miała by zostać zaprojektowana w miejsce UP2. Projekt planu uwzględnia uwarunkowania oraz wytyczne i wskazania instytucji i organów właściwych do opiniowania i uzgadniania projektu planu miejscowego zgodnie z ustawą o planowaniu i zagospodarowaniu przestrzennym z dnia 27 marca 2003 r. Projekt planu uwzględnia dostępne materiały i opracowania oraz posiada opinie i uzgodnienia. Zaprojektowana droga dojazdowa KDD umożliwi lepsze skomunikowanie terenów mieszkaniowych położonych w rejonie ul. Heligundy oraz Wałgierza Wdalego. Dla realizacji usług publicznych przeznaczono tereny w rejonie ul. Dziewiarzy. Ośrodek zdrowia mógłby powstać wg planu w obrębie terenów zabudowy usługowej – usługi publiczne (UP1) – w § 20 ust. 1 pkt. 1/ lit. b/ wskazano jako przeznaczenie podstawowe m.in. obiektu zdrowia. Możliwość przeznaczenia terenów pod zabudowę mieszkaniową zależne jest m.in. od Studium uwarunkowań i kierunków zagospodarowania przestrzennego miasta Krakowa jak również pozostałych uwarunkowań przestrzennych, prawnych oraz opinii i uzgodnień. Projekt planu uwzględnia ustalenia Studium, które są wiążące dla organów gminy przy sporządzaniu planów miejscowych – art. 9 ust. 4 ustawy o planowaniu i zagospodarowaniu przestrzennym z dnia 27 marca 2003 r. Tyniec – Osiedle to teren o dominującym przeznaczeniu pod budownictwo mieszkaniowe. Zapisy dopuszczające lokalizację usług są wystarczające. W projekcie planu zaprojektowano przebiegi infrastruktury wodociągowej i kanalizacyjnej – Załącznik nr 2 – Infrastruktura techniczna. Projekt planu uzyskał uzgodnienie przez Lasy Państwowe Nadleśnictwo Myślenice - Pismo znak: Z-2120/MPZP-24/08 z dnia 21.07.2008, w którym wskazuje że: „minimalna odległość pomiędzy granicą terenów leśnych, a granicą terenów budownictwa wynosi 30 m i w takiej odległości od lasu należy poprowadzić nieprzekraczalną linię zabudowy”. W projekcie planu nie dopuszcza się trzeciego i dalszych rzędów zabudowy. Tym samym dopuszcza się lokalizację drugiego rzędu zabudowy. Jednak zgodnie z ustaleniami planu każda nowo wydzielana działka budowlana w pierwszym i drugim rzędzie zabudowy musi mieć zapewniony dostęp do drogi publicznej w rozumieniu przepisów szczególnych.</p> <p>W projekcie planu wskazano dwa tereny usług publicznych UP3 i UP4, w obrębie których znajdują się istniejące szkoły. Wydział Edukacji UMK nie wnosil do projektu planu na etapie składania wniosków do planu oraz w trakcie opiniowania uwag sugerujących możliwość lokalizacji nowych szkół w Tyniu – Osiedle.</p>
-------	-------------	--------	---	-------------------	--------------------	---	--	--

2611.	<b>2760</b>	[...]*	<b>Żąda</b> dopuszczenia drugiej linii zabudowy, zgodnie z uwagą Komisji Planowania Przestrzennego i Ochrony Środowiska RMK	obszar planu		<b>Prezydent Miasta Krakowa nie uwzględnił wniesionej uwagi</b>	<b>Uwaga pozostaje nieuwzględniona przez Radę Miasta Krakowa</b>	<b>Uwaga nieuwzględniona</b>  W projekcie planu nie dopuszcza się trzeciego i dalszych rzędów zabudowy. Tym samym dopuszcza się lokalizację drugiego rzędu zabudowy. Jednak zgodnie z ustaleniami planu każda nowo wydzielana działka budowlana w pierwszym i drugim rzędzie zabudowy musi mieć zapewniony dostęp do drogi publicznej w rozumieniu przepisów szczególnych.
2612.	<b>2761</b>	[...]*	<ul style="list-style-type: none"> <li>• Domaga się uaktualnienia map na których został przedstawiony Plan Zagospodarowania i uwzględniania w planie uwarunkowań własnościowych.</li> <li>• W przedłożonym planie nie są naniesione na mapy istniejące budynki, stąd projektowane drogi są na terenach gdzie aktualnie stoją domy. Prowadzi się nowe drogi do działek które dysponują już dostępem do istniejących dróg.</li> <li>• W przedłożonym planie nie są naniesione istniejące drogi: ul. Stępcice droga zaprojektowana bez końcowego odcinka.</li> </ul>	obszar planu		<b>Prezydent Miasta Krakowa nie uwzględnił wniesionej uwagi</b>	<b>Uwaga pozostaje nieuwzględniona przez Radę Miasta Krakowa</b>	<b>Uwaga nieuwzględniona</b>  Projekt planu wskazuje docelowy układ komunikacyjny. Autor uwagi nie wskazuje przykładów poprowadzenia dróg w miejscach istniejących budynków. Projekt planu sporządzany jest w oparciu o dostępne podkłady mapowe.
2613.	<b>2762</b>	[...]*	<b>Żąda</b> wykreślenia zakazu wznoszenia wolnostojących obiektów usługowych w terenach MN – zablokuje to np. przeznaczenia domu na działalność gastronomiczną, mini-pensjonatu.  <b>Proponuje</b> zezwoić na wznoszenie obiektów usługowych do obsługi ruchu turystycznego.	obszar planu		<b>Prezydent Miasta Krakowa nie uwzględnił wniesionej uwagi</b>	<b>Uwaga pozostaje nieuwzględniona przez Radę Miasta Krakowa</b>	<b>Uwaga nieuwzględniona</b>  Tyniec – Osiedle to teren o dominującym przeznaczeniu pod budownictwo mieszkaniowe. Zapisy dopuszczające lokalizację usług są wystarczające.
2614.	<b>2763</b>	[...]*	<b>Żąda</b> zmniejszenia strefy ochronnej od lasów bez możliwości zabudowy z 30m do obowiązującej w przepisach ogólnych 12 m Mieszkańcy Tyńca nie są bandą wandalów chcących niszczyć lasy, które częstokroć sami sadziliśmy. W Tyńcu bardzo dużo budynków np. na Obrony Tyńca, Danusi Jurandówny czy Walgierza Wdąlega jest usytuowanych w bezpośrednim sąsiedztwie lasu.	obszar planu		<b>Prezydent Miasta Krakowa nie uwzględnił wniesionej uwagi</b>	<b>Uwaga pozostaje nieuwzględniona przez Radę Miasta Krakowa</b>	<b>Uwaga nieuwzględniona</b>  Projekt planu uzyskał uzgodnienie przez Lasy Państwowe Nadleśnictwo Myślenice - Pismo znak: Z-2120/MPZP-24/08 z dnia 21.07.2008, w którym wskazuje że: „minimalna odległość pomiędzy granicą terenów leśnych, a granicą terenów budownictwa wynosi 30 m i w takiej odległości od lasu należy poprowadzić nieprzekraczalną linię zabudowy”.
2615.	<b>2764</b>	[...]*	<b>Nie zgadza się na</b> planowane wyburzenie budynku dawnego przedszkola, który ma być przeznaczony po adaptacji na ośrodek zdrowia i plac zabaw dla dzieci z Przedszkola nr 133.	obszar planu		<b>Prezydent Miasta Krakowa nie uwzględnił wniesionej uwagi</b>	<b>Uwaga pozostaje nieuwzględniona przez Radę Miasta Krakowa</b>	<b>Uwaga nieuwzględniona</b>  Zaprojektowana droga dojazdowa KDD umożliwi lepsze skomunikowanie terenów mieszkaniowych położonych w rejonie ul. Heligundy oraz Walgierza Wdąlega. Dla realizacji usług publicznych przeznaczono tereny w rejonie ul. Dziewiarzy. Ośrodek zdrowia mógłby powstać wg planu w obrębie terenów zabudowy usługowej – usługi publiczne (UP1) – w § 20 ust. 1 pkt. 1/ lit. b/ wskazano jako przeznaczenie podstawowe m.in. objekty zdrowia.

2616.	<b>2765</b>	[...]*	<b>Popiera</b> budowę planowanej drogi od północy wokół Winnicy. Początek tej drogi powinien być wspólny z zaplanowaną drogą dojazdową do oczyszczalni ścieków a nie w najbardziej niebezpiecznym miejscu ul. Bolesława Śmiałego.	obszar planu		<b>Prezydent Miasta Krakowa nie uwzględnił wniesionej uwagi</b>	<b>Uwaga pozostaje nieuwzględniona przez Radę Miasta Krakowa</b>	<b>Uwaga nieuwzględniona</b> Zaprojektowany układ drogowy wynika z obowiązku zapewnienia działkom budowlanym dostępności do dróg publicznych, co szczegółowo określono w § 14 Rozporządzenia Ministra Infrastruktury z dnia 12 kwietnia 2002 r. w sprawie warunków technicznych, jakim powinny odpowiadać budynki i ich usytuowanie; art. 2 pkt. 12) i 14) ustawy o planowaniu i zagospodarowaniu przestrzennym z dnia 27 marca 2003 r. oraz art. 4 pkt. 3a) ustawy o gospodarce nieruchomościami z dnia 21 sierpnia 1997 r.  Obecnie na Osiedlu nie ma wystarczającej ilości dróg publicznych, a te które są - nie posiadają wymaganych parametrów. Projekt planu m.in. w zakresie projektowanego układu komunikacyjnego posiada niezbędne opinie i uzgodnienia.  Stanowisko Zarządu Infrastruktury Komunalnej i Transportu z dnia 7 lipca 2009 r. – pismo znak: ZIKiT/S/47152/09/IUO-UM-7/31483.
2617.	<b>2767</b>	[...]*	<b>Żąda</b> wykreślenia z planów ograniczenia możliwości zabudowy działek o szerokości mniejszej niż 16 m dla terenów MN1, MN2 oraz mniejszej niż 20 m dla terenów MN4 zgodnie z uwagą do planu Komisji Planowania Przestrzennego i Ochrony Środowiska RMK (większość działek nie spełnia tego warunku – są węższe).	obszar planu		<b>Prezydent Miasta Krakowa częściowo nie uwzględnił wniesionej uwagi</b>	<b>Uwaga pozostaje częściowo nieuwzględniona przez Radę Miasta Krakowa</b>	<b>Uwaga uwzględniona częściowo</b> Uwaga uwzględniona częściowo w zakresie zmniejszenia minimalnej szerokości działki budowlanej. Zmiana polegać będzie na doprecyzowaniu zapisu, który odnosić się będzie do nowo wydzielanych działek budowlanych. Wskaźnik szerokości działki zostanie ujednoczony na całym obszarze planu tj. określony jako minimalny zgodnie z przepisami odrębnymi.
2618.	<b>2768</b>	[...]*	<b>Nie zgadza się na:</b> • przekształcenie ulic Bogucianka i Bolesława Śmiałego w drogi zbiorcze  <b>Proponuje:</b> • zaplanować chodniki i remont drogi zgodnie z przygotowanym już planem przygotowanym na zlecenie Rady Dzielnicy VIII	obszar planu		<b>Prezydent Miasta Krakowa nie uwzględnił wniesionej uwagi</b>	<b>Uwaga pozostaje nieuwzględniona przez Radę Miasta Krakowa</b>	<b>Uwaga nieuwzględniona</b> Zaprojektowany układ drogowy wynika z obowiązku zapewnienia działkom budowlanym dostępności do dróg publicznych, co szczegółowo określono w § 14 Rozporządzenia Ministra Infrastruktury z dnia 12 kwietnia 2002 r. w sprawie warunków technicznych, jakim powinny odpowiadać budynki i ich usytuowanie; art. 2 pkt. 12) i 14) ustawy o planowaniu i zagospodarowaniu przestrzennym z dnia 27 marca 2003 r. oraz art. 4 pkt. 3a) ustawy o gospodarce nieruchomościami z dnia 21 sierpnia 1997 r.  Obecnie na Osiedlu nie ma wystarczającej ilości dróg publicznych, a te które są - nie posiadają wymaganych parametrów. Projekt planu m.in. w zakresie projektowanego układu komunikacyjnego posiada niezbędne opinie i uzgodnienia.  Stanowisko Zarządu Infrastruktury Komunalnej i Transportu z dnia 7 lipca 2009 r. – pismo znak: ZIKiT/S/47152/09/IUO-UM-7/31483.



2619.	<b>2769</b>	[...]*	<p><b>Żąda</b> usunięcia zapisu całkowitego zakazu rozbudowy lub nadbudowy domów zlokalizowanych przy ul. Bogucianka i Bolesława Śmiałego z racji na zapis o odległości 5 lub 8 m jezdni dla MN1, MN2, MN3, MN4 (zakaz rozbudowy, nadbudowy).</p>	obszar planu		<p><b>Prezydent Miasta Krakowa nie uwzględnił wniesionej uwagi</b></p>	<p><b>Uwaga pozostaje nieuwzględniona przez Radę Miasta Krakowa</b></p>	<p><b>Uwaga nieuwzględniona</b></p> <p>Ograniczenia w kształtowaniu zabudowy w sąsiedztwie dróg mają na celu ochronę projektowanych korytarzy transportowych przed lokalizacją nowych budynków lub rozbudową istniejących.</p> <p>Zaprojektowany układ drogowy wynika z obowiązku zapewnienia działkom budowlanym dostępności do dróg publicznych, co szczegółowo określono w § 14 Rozporządzenia Ministra Infrastruktury z dnia 12 kwietnia 2002 r. w sprawie warunków technicznych, jakim powinny odpowiadać budynki i ich usytuowanie; art. 2 pkt. 12) i 14) ustawy o planowaniu i zagospodarowaniu przestrzennym z dnia 27 marca 2003 r. oraz art. 4 pkt. 3a) ustawy o gospodarce nieruchomościami z dnia 21 sierpnia 1997 r.</p> <p>Obecnie na Osiedlu nie ma wystarczającej ilości dróg publicznych, a te które są - nie posiadają wymaganych parametrów. Projekt planu m.in. w zakresie projektowanego układu komunikacyjnego posiada niezbędne opinie i uzgodnienia.</p> <p>Stanowisko Zarządu Infrastruktury Komunalnej i Transportu z dnia 7 lipca 2009 r. – pismo znak: ZIKiT/S/47152/09/IUO-UM-7/31483.</p>
2620.	<b>2770</b>	[...]*	<p><b>Żąda</b> wykreślenia zakazu wznoszenia wolnostojących obiektów usługowych w terenach MN – zablokuje to np. przeznaczenia domu na działalność gastronomiczną, mini-pensjonatu.</p> <p><b>Proponuje</b> zezwolić na wznoszenie obiektów usługowych do obsługi ruchu turystycznego.</p>	obszar planu		<p><b>Prezydent Miasta Krakowa nie uwzględnił wniesionej uwagi</b></p>	<p><b>Uwaga pozostaje nieuwzględniona przez Radę Miasta Krakowa</b></p>	<p><b>Uwaga nieuwzględniona</b></p> <p>Tyniec – Osiedle to teren o dominującym przeznaczeniu pod budownictwo mieszkaniowe. Zapisy dopuszczające lokalizację usług są wystarczające.</p>

2621.	<b>2771</b>	[...]*	<p><b>Sprzeciw wobec:</b></p> <ul style="list-style-type: none"> <li>• <b>Ustanowieniu na terenach budowlanych ZP3</b></li> <li>• <b>Wyburzeniu dawnego bud. Przedszkola który ma być poddany adaptacji pod ośrodek zdrowia i plac zabaw dla dzieci z przedszkola 133</b></li> </ul> <ul style="list-style-type: none"> <li>• Nieaktualny stan roślinności, tam gdzie roślinność szczególnie chroniona; teren boiska w planie</li> <li>• Nie zaprojektowano miejsca pod ośrodek zdrowia</li> <li>• Nie zaprojektowano miejsca pod szkołę</li> <li>• Źle zaplanowano drogi</li> <li>• Brak kanalizacji i wodociągu, zła koncepcja planowanej ul. Bolesława Śmiałego, Bogucianka</li> <li>• Projektowany UP /2ha/: brak zgody mieszkańców w tej rejonizacji</li> <li>• Minimalna pow. 3,2% powierzchni przeznaczony pod budownictwo na obszarze 326 ha</li> </ul> <ul style="list-style-type: none"> <li>• zakazu rozbudowy lub nadbudowy domów zlokalizowanych przy ul. Bogucianka i Bolesława Śmiałego z racji na zapis o odległości 5 lub 8 m jezdni dla MN1, MN2, MN3, MN4 (zakaz rozbudowy, nadbudowy).</li> <li>• 30% usługi w nowo wybudowanych domach</li> <li>• planowanej drogi zbiorczej (KDZ) w ulicach Bogucianka i Bolesława Śmiałego</li> <li>• ograniczenia możliwości zabudowy działek o szerokości mniejszej niż 16 m dla terenów MN1, MN2 oraz mniejszej niż 20 m dla terenów MN4 zgodnie z uwagą do planu Komisji Planowania Przestrzennego i Ochrony Środowiska RMK (większość działek nie spełnia tego warunku – są węższe).</li> <li>• Zasada jedna działka – jeden dom</li> </ul> <p><b>Żądają:</b></p> <ul style="list-style-type: none"> <li>• dopuszczenia drugiej linii zabudowy, zgodnie z uwagą Komisji Planowania Przestrzennego i Ochrony Środowiska RMK</li> <li>• zmniejszenia strefy ochronnej od lasów bez możliwości zabudowy z 30m do obowiązującej w przepisach ogólnych 12 m</li> <li>• wykreślenia zakazu wznoszenia wolnostojących obiektów usługowych w terenach MN – zablokuje to np. przeznaczenia domu na działalność gastronomiczną, mini-pensjonatu</li> </ul> <p><b>Popierają:</b> budowę planowanej drogi od północy wokół Winnicy. Początek tej drogi powinien być wspólny z zaplanowaną drogą dojazdową do oczyszczalni ścieków a nie w najbardziej niebezpiecznym miejscu ul. Bolesława Śmiałego.</p>	118/2 obręb 77	<b>MN4 KDD</b>	<b>Prezydent Miasta Krakowa nie uwzględnił wniesionej uwagi</b>	<b>Uwaga pozostaje nieuwzględniona przez Radę Miasta Krakowa</b>	<b>Uwaga nieuwzględniona</b> Projekt planu uzyskał uzgodnienie przez Lasy Państwowe Nadleśnictwo Myślenice - Pismo znak: Z-2120/MPZP-24/08 z dnia 21.07.2008, w którym wskazuje że: „minimalna odległość pomiędzy granicą terenów leśnych, a granicą terenów budownictwa wynosi 30 m i w takiej odległości od lasu należy poprowadzić nieprzekraczalną linię zabudowy”.
2622.	<b>2772</b>	[...]*	<p><b>Nie zgadza się na</b> planowane wyburzenie budynku dawnego przedszkola, który ma być przeznaczony po adaptacji na ośrodek zdrowia i plac zabaw dla dzieci z Przedszkola nr 133.</p>	obszar planu		<b>Prezydent Miasta Krakowa nie uwzględnił wniesionej uwagi</b>	<b>Uwaga pozostaje nieuwzględniona przez Radę Miasta Krakowa</b>	<b>Uwaga nieuwzględniona</b> Zaprojektowana droga dojazdowa KDD umożliwi lepsze skomunikowanie terenów mieszkaniowych położonych w rejonie ul. Heligundy oraz Walgierza Wdałego. Dla realizacji usług publicznych przeznaczono tereny w rejonie ul. Dziewiarzy. Ośrodek zdrowia mógłby powstać wg planu w obrębie terenów zabudowy usługowej – usługi publiczne (UP1) – w § 20 ust. 1 pkt. 1/ lit. b/ wskazano jako przeznaczenie podstawowe m.in. obiekty zdrowia.

2623.	<b>2773</b>	[...]*	<b>Popiera</b> budowę planowanej drogi od północy wokół Winnicy. Początek tej drogi powinien być wspólny z zaplanowaną drogą dojazdową do oczyszczalni ścieków a nie w najbardziej niebezpiecznym miejscu ul. Bolesława Śmiałego.	obszar planu		<b>Prezydent Miasta Krakowa nie uwzględnił wniesionej uwagi</b>	<b>Uwaga pozostaje nieuwzględniona przez Radę Miasta Krakowa</b>	<b>Uwaga nieuwzględniona</b> Zaprojektowany układ drogowy wynika z obowiązku zapewnienia działkom budowlanym dostępności do dróg publicznych, co szczegółowo określono w § 14 Rozporządzenia Ministra Infrastruktury z dnia 12 kwietnia 2002 r. w sprawie warunków technicznych, jakim powinny odpowiadać budynki i ich usytuowanie; art. 2 pkt. 12) i 14) ustawy o planowaniu i zagospodarowaniu przestrzennym z dnia 27 marca 2003 r. oraz art. 4 pkt. 3a) ustawy o gospodarce nieruchomościami z dnia 21 sierpnia 1997 r.  Obecnie na Osiedlu nie ma wystarczającej ilości dróg publicznych, a te które są - nie posiadają wymaganych parametrów. Projekt planu m.in. w zakresie projektowanego układu komunikacyjnego posiada niezbędne opinie i uzgodnienia.  Stanowisko Zarządu Infrastruktury Komunalnej i Transportu z dnia 7 lipca 2009 r. – pismo znak: ZIKiT/S/47152/09/IUO-UM-7/31483.
2624.	<b>2775</b>	[...]*	<b>Żąda</b> wykreślenia z planów ograniczenia możliwości zabudowy działek o szerokości mniejszej niż 16 m dla terenów MN1, MN2 oraz mniejszej niż 20 m dla terenów MN4 zgodnie z uwagą do planu Komisji Planowania Przestrzennego i Ochrony Środowiska RMK (większość działek nie spełnia tego warunku – są węższe).	obszar planu		<b>Prezydent Miasta Krakowa częściowo nie uwzględnił wniesionej uwagi</b>	<b>Uwaga pozostaje częściowo nieuwzględniona przez Radę Miasta Krakowa</b>	<b>Uwaga uwzględniona częściowo</b> Uwaga uwzględniona częściowo w zakresie zmniejszenia minimalnej szerokości działki budowlanej. Zmiana polegać będzie na doprecyzowaniu zapisu, który odnosić się będzie do nowo wydzielanych działek budowlanych. Wskaźnik szerokości działki zostanie ujednolicony na całym obszarze planu tj. określony jako minimalny zgodnie z przepisami odrębnymi.
2625.	<b>2776</b>	[...]*	<b>Żąda</b> usunięcia zapisu całkowitego zakazu rozbudowy lub nadbudowy domów zlokalizowanych przy ul. Bogucianka i Bolesława Śmiałego z racji na zapis o odległości 5 lub 8 m jezdnii dla MN1, MN2, MN3, MN4 (zakaz rozbudowy, nadbudowy).	obszar planu		<b>Prezydent Miasta Krakowa nie uwzględnił wniesionej uwagi</b>	<b>Uwaga pozostaje nieuwzględniona przez Radę Miasta Krakowa</b>	<b>Uwaga nieuwzględniona</b> Ograniczenia w kształtowaniu zabudowy w sąsiedztwie dróg mają na celu ochronę projektowanych korytarzy transportowych przed lokalizacją nowych budynków lub rozbudową istniejących.  Zaprojektowany układ drogowy wynika z obowiązku zapewnienia działkom budowlanym dostępności do dróg publicznych, co szczegółowo określono w § 14 Rozporządzenia Ministra Infrastruktury z dnia 12 kwietnia 2002 r. w sprawie warunków technicznych, jakim powinny odpowiadać budynki i ich usytuowanie; art. 2 pkt. 12) i 14) ustawy o planowaniu i zagospodarowaniu przestrzennym z dnia 27 marca 2003 r. oraz art. 4 pkt. 3a) ustawy o gospodarce nieruchomościami z dnia 21 sierpnia 1997 r.  Obecnie na Osiedlu nie ma wystarczającej ilości dróg publicznych, a te które są - nie posiadają wymaganych parametrów. Projekt planu m.in. w zakresie projektowanego układu komunikacyjnego posiada niezbędne opinie i uzgodnienia.  Stanowisko Zarządu Infrastruktury Komunalnej i Transportu z dnia 7 lipca 2009 r. – pismo znak: ZIKiT/S/47152/09/IUO-UM-7/31483.

2626.	2777	[...]*	<p><b>Nie zgadza się na:</b></p> <ul style="list-style-type: none"> <li>przekształcenie ulic Bogucianka i Bolesława Śmiałego w drogi zbiorcze</li> </ul> <p><b>Proponuje:</b></p> <ul style="list-style-type: none"> <li>zaplanować chodniki i remont drogi zgodnie z przygotowanym już planem przygotowanym na zlecenie Rady Dzielnicy VIII</li> </ul>	obszar planu		<p><b>Prezydent Miasta Krakowa nie uwzględnił wniesionej uwagi</b></p>	<p><b>Uwaga pozostaje nieuwzględniona przez Radę Miasta Krakowa</b></p>	<p><b>Uwaga nieuwzględniona</b></p> <p>Zaprojektowany układ drogowy wynika z obowiązku zapewnienia działkom budowlanym dostępności do dróg publicznych, co szczegółowo określono w § 14 Rozporządzenia Ministra Infrastruktury z dnia 12 kwietnia 2002 r. w sprawie warunków technicznych, jakim powinny odpowiadać budynki i ich usytuowanie; art. 2 pkt. 12) i 14) ustawy o planowaniu i zagospodarowaniu przestrzennym z dnia 27 marca 2003 r. oraz art. 4 pkt. 3a) ustawy o gospodarce nieruchomościami z dnia 21 sierpnia 1997 r.</p> <p>Obecnie na Osiedlu nie ma wystarczającej ilości dróg publicznych, a te które są - nie posiadają wymaganych parametrów. Projekt planu m.in. w zakresie projektowanego układu komunikacyjnego posiada niezbędne opinie i uzgodnienia.</p> <p>Stanowisko Zarządu Infrastruktury Komunalnej i Transportu z dnia 7 lipca 2009 r. – pismo znak: ZIKiT/S/47152/09/IUO-UM-7/31483.</p>
-------	------	--------	---	--------------	--	--	---	--

2627. 2778	[...]*	<p><b>Sprzeciw wobec:</b></p> <ul style="list-style-type: none"> <li>• <b>Ustanowieniu na terenach budowlanych ZP3</b></li> <li>• <b>Wyburzeniu dawnego bud. Przedszkola który ma być poddany adaptacji pod ośrodek zdrowia i plac zabaw dla dzieci z przedszkola 133</b></li> </ul> <ul style="list-style-type: none"> <li>• Nieaktualny stan roślinności, tam gdzie roślinność szczególnie chroniona; teren boiska w planie</li> <li>• Nie zaprojektowano miejsca pod ośrodek zdrowia</li> <li>• Nie zaprojektowano miejsca pod szkołę</li> <li>• Źle zaplanowano drogi</li> <li>• Brak kanalizacji i wodociągu, zła koncepcja planowanej ul. Bolesława Śmiałego, Bogucianka</li> <li>• Projektowany UP /2ha/: brak zgody mieszkańców w tej rejonizacji</li> <li>• Minimalna pow. 3,2% powierzchni przeznaczonych pod budownictwo na obszarze 326 ha</li> </ul> <ul style="list-style-type: none"> <li>• zakazu rozbudowy lub nadbudowy domów zlokalizowanych przy ul. Bogucianka i Bolesława Śmiałego z racji na zapis o odległości 5 lub 8 m jezdni dla MN1, MN2, MN3, MN4 (zakaz rozbudowy, nadbudowy).</li> <li>• 30% usługi w nowo wybudowanych domach</li> <li>• planowanej drogi zbiorczej (KDZ) w ulicach Bogucianka i Bolesława Śmiałego</li> <li>• ograniczenia możliwości zabudowy działek o szerokości mniejszej niż 16 m dla terenów MN1, MN2 oraz mniejszej niż 20 m dla terenów MN4 zgodnie z uwagą do planu Komisji Planowania Przestrzennego i Ochrony Środowiska RMK (większość działek nie spełnia tego warunku – są węższe).</li> <li>• Zasada jedna działka – jeden dom</li> </ul> <p><b>Żądają:</b></p> <ul style="list-style-type: none"> <li>• dopuszczenia drugiej linii zabudowy, zgodnie z uwagą Komisji Planowania Przestrzennego i Ochrony Środowiska RMK</li> <li>• zmniejszenia strefy ochronnej od lasów bez możliwości zabudowy z 30m do obowiązującej w przepisach ogólnych 12 m</li> <li>• wykreślenia zakazu wznoszenia wolnostojących obiektów usługowych w terenach MN – zablokuje to np. przeznaczenia domu na działalność gastronomiczną, mini-pensjonatu</li> </ul> <p><b>Popierają:</b> budowę planowanej drogi od północy wokół Winnicy. Początek tej drogi powinien być wspólny z zaplanowaną drogą dojazdową do oczyszczalni ścieków a nie w najbardziej niebezpiecznym miejscu ul. Bolesława Śmiałego.</p>	113 obręb 77	MN4 RL KDZ	Prezydent Miasta Krakowa częściowo nie uwzględnił wniesionej uwagi	Uwaga pozostaje częściowo nieuwzględniona przez Radę Miasta Krakowa	<p><b>Uwaga uwzględniona</b> w zakresie: Uwaga uwzględniona w zakresie wykreślenia zapisu dotyczącego zasady lokalizacji jednego budynku mieszkalnego na jednej działce budowlanej.</p> <p><b>Uwaga uwzględniona częściowo</b> Uwaga uwzględniona częściowo w zakresie zmniejszenia minimalnej szerokości działki budowlanej. Zmiana polegać będzie na doprecyzowaniu zapisu, który odnosić się będzie do nowo wydzielanych działek budowlanych. Wskaźnik szerokości działki zostanie ujednolicony na całym obszarze planu tj. określony jako minimalny zgodnie z przepisami odrębnymi.</p> <p><b>Uwaga nieuwzględniona</b> w zakresie: Ograniczenia w kształtowaniu zabudowy w sąsiedztwie dróg mają na celu ochronę projektowanych korytarzy transportowych przed lokalizacją nowych budynków lub rozbudową istniejących.</p> <p>Zaprojektowany układ drogowy wynika z obowiązku zapewnienia działkom budowlanym dostępności do dróg publicznych, co szczegółowo określono w § 14 Rozporządzenia Ministra Infrastruktury z dnia 12 kwietnia 2002 r. w sprawie warunków technicznych, jakim powinny odpowiadać budynki i ich usytuowanie; art. 2 pkt. 12) i 14) ustawy o planowaniu i zagospodarowaniu przestrzennym z dnia 27 marca 2003 r. oraz art. 4 pkt. 3a) ustawy o gospodarce nieruchomościami z dnia 21 sierpnia 1997 r.</p> <p>Obecnie na Osiedlu nie ma wystarczającej ilości dróg publicznych, a te które są - nie posiadają wymaganych parametrów. Projekt planu m.in. w zakresie projektowanego układu komunikacyjnego posiada niezbędne opinie i uzgodnienia.</p> <p>Stanowisko Zarządu Infrastruktury Komunalnej i Transportu z dnia 7 lipca 2009 r. – pismo znak: ZIKiT/S/47152/09/UO-UM-7/31483.</p> <p>Projekt planu wskazuje docelowy układ komunikacyjny. Autor uwagi nie wskazuje przykładów poprowadzenia dróg w miejscach istniejących budynków. Projekt planu sporządzany jest w oparciu o dostępne podkłady mapowe.</p> <p>W projekcie planu wskazuje się szerokość dróg w liniach rozgraniczających, natomiast kształtowanie przebiegu jezdni (budowy lub modernizacji drogi) wskazuje się w projekcie budowlanym, w którym uwzględnia się uwarunkowania dotyczące m.in. istniejącej zabudowy zabytkowej.</p> <p>Autor uwagi nie precyzuje jaka forma przeznaczenia miała by zostać zaprojektowana w miejsce UP2. Projekt planu uwzględnia uwarunkowania oraz wytyczne i wskazania instytucji i organów właściwych do opiniowania i uzgadniania projektu planu miejscowego zgodnie z ustawą o planowaniu i zagospodarowaniu przestrzennym z dnia 27 marca 2003 r. Projekt planu uwzględnia dostępne materiały i opracowania oraz posiada opinie i uzgodnienia.</p> <p>Zaprojektowana droga dojazdowa KDD umożliwi lepsze skomunikowanie terenów mieszkaniowych położonych w rejonie ul. Heligundy oraz Walgierza Wdalego. Dla realizacji usług publicznych przeznaczono tereny w rejonie ul. Dziewiarzy.</p> <p>Ośrodek zdrowia mógłby powstać wg planu w obrębie terenów zabudowy usługowej – usługi publiczne (UP1) – w § 20 ust. 1 pkt. 1/ lit. b/ wskazano jako przeznaczenie podstawowe m.in. obiekty zdrowia.</p> <p>Możliwość przeznaczenia terenów pod zabudowę mieszkaniową zależne jest m.in. od Studium uwarunkowań i kierunków zagospodarowania przestrzennego miasta Krakowa jak również pozostałych uwarunkowań przestrzennych, prawnych oraz opinii i uzgodnień.</p> <p>Projekt planu uwzględnia ustalenia Studium, które są wiążące dla organów gminy przy sporządzaniu planów miejscowych – art. 9 ust. 4 ustawy o planowaniu i zagospodarowaniu przestrzennym z dnia 27 marca 2003 r.</p> <p>Tyniec – Osiedle to teren o dominującym przeznaczeniu pod budownictwo mieszkaniowe. Zapisy dopuszczające lokalizację usług są wystarczające.</p> <p>W projekcie planu zaprojektowano przebiegi infrastruktury wodociągowej i kanalizacyjnej – Załącznik nr 2 – Infrastruktura techniczna.</p> <p>Projekt planu uzyskał uzgodnienie przez Lasy Państwowe Nadleśnictwo Myślenice - Pismo znak: Z-2120/MPZP-24/08 z dnia 21.07.2008, w którym wskazuje że: „minimalna odległość pomiędzy granicą terenów leśnych, a granicą terenów budownictwa wynosi 30 m i w takiej odległości od lasu należy poprowadzić nieprzekraczalną linię zabudowy”.</p> <p>W projekcie planu nie dopuszcza się trzeciego i dalszych rzędów zabudowy. Tym samym dopuszcza się lokalizację drugiego rzędu zabudowy.</p> <p>Jednak zgodnie z ustaleniami planu każda nowo wydzielona działka budowlana w pierwszym i drugim rzędzie zabudowy musi mieć zapewniony dostęp do drogi publicznej w rozumieniu przepisów szczególnych.</p> <p>W projekcie planu wskazano dwa tereny usług publicznych UP3 i UP4, w obrębie których znajdują się istniejące szkoły. Wydział Edukacji UMK nie wniósł do projektu planu na etapie składania wniosków do planu oraz w trakcie opiniowania uwag sugerujących</p>
------------	--------	--	--------------	------------------	--	---	--

2628.	2779	[...]*	<p><b>Żąda</b> wykreślenia zasady <i>jedna działka jeden dom</i>.</p>	obszar planu		<p><b>Prezydent Miasta Krakowa częściowo nie uwzględnił wniesionej uwagi</b></p>	<p><b>Uwaga pozostaje częściowo nieuwzględniona przez Radę Miasta Krakowa</b></p>	<p><b>Uwaga uwzględniona</b> w zakresie: Uwaga uwzględniona w zakresie wykreślenia zapisu dotyczącego zasady lokalizacji jednego budynku mieszkalnego na jednej działce budowlanej.</p> <p><b>Uwaga uwzględniona częściowo</b> Uwaga uwzględniona częściowo w zakresie zmniejszenia minimalnej szerokości działki budowlanej. Zmiana polegać będzie na doprecyzowaniu zapisu, który odnosić się będzie do nowo wydziałanych działek budowlanych. Wskaźnik szerokości działki zostanie ujednolicony na całym obszarze planu tj. określony jako minimalny zgodnie z przepisami odrębnymi.</p> <p><b>Uwaga nieuwzględniona</b> w zakresie: Ograniczenia w kształtowaniu zabudowy w sąsiedztwie dróg mają na celu ochronę projektowanych korytarzy transportowych przed lokalizacją nowych budynków lub rozbudową istniejących.</p> <p>Zaprojektowany układ drogowy wynika z obowiązku zapewnienia działkom budowlanym dostępności do dróg publicznych, co szczegółowo określono w § 14 Rozporządzenia Ministra Infrastruktury z dnia 12 kwietnia 2002 r. w sprawie warunków technicznych, jakim powinny odpowiadać budynki i ich usytuowanie; art. 2 pkt. 12) i 14) ustawy o planowaniu i zagospodarowaniu przestrzennym z dnia 27 marca 2003 r. oraz art. 4 pkt. 3a) ustawy o gospodarce nieruchomościami z dnia 21 sierpnia 1997 r.</p> <p>Obecnie na Osiedlu nie ma wystarczającej ilości dróg publicznych, a te które są - nie posiadają wymaganych parametrów. Projekt planu m.in. w zakresie projektowanego układu komunikacyjnego posiada niezbędne opinie i uzgodnienia.</p> <p>Stanowisko Zarządu Infrastruktury Komunalnej i Transportu z dnia 7 lipca 2009 r. – pismo znak: ZIKiT/S/47152/09/IUO-UM-7/31483.</p> <p>Projekt planu wskazuje docelowy układ komunikacyjny. Autor uwagi nie wskazuje przykładów poprowadzenia dróg w miejscach istniejących budynków. Projekt planu sporządzany jest w oparciu o dostępne podkłady mapowe.</p> <p>W projekcie planu wskazuje się szerokość dróg w liniach rozgraniczających, natomiast kształtowanie przebiegu jezdni (budowy lub modernizacji drogi) wskazuje się w projekcie budowlanym, w którym uwzględnia się uwarunkowania dotyczące m.in. istniejącej zabudowy zabytkowej. Autor uwagi nie precyzuje jaka forma przeznaczenia miała by zostać zaprojektowana w miejsce UP2. Projekt planu uwzględnia uwarunkowania oraz wytyczne i wskazania instytucji i organów właściwych do opiniowania i uzgadniania projektu planu miejscowego zgodnie z ustawą o planowaniu i zagospodarowaniu przestrzennym z dnia 27 marca 2003 r. Projekt planu uwzględnia dostępne materiały i opracowania oraz posiada opinie i uzgodnienia. Zaprojektowana droga dojazdowa KDD umożliwi lepsze skomunikowanie terenów mieszkaniowych położonych w rejonie ul. Heligundy oraz Walgierza Wdalego. Dla realizacji usług publicznych przeznaczono tereny w rejonie ul. Dziewiarzy. Ośrodek zdrowia mógłby powstać wg planu w obrębie terenów zabudowy usługowej – usługi publiczne (UP1) – w § 20 ust. 1 pkt. 1/ lit. b/ wskazano jako przeznaczenie podstawowe m.in. obiekty zdrowia. Możliwość przeznaczenia terenów pod zabudowę mieszkaniową zależne jest m.in. od Studium uwarunkowań i kierunków zagospodarowania przestrzennego miasta Krakowa jak również pozostałych uwarunkowań przestrzennych, prawnych oraz opinii i uzgodnień. Projekt planu uwzględnia ustalenia Studium, które są wiążące dla organów gminy przy sporządzaniu planów miejscowych – art. 9 ust. 4 ustawy o planowaniu i zagospodarowaniu przestrzennym z dnia 27 marca 2003 r. Tyniec – Osiedle to teren o dominującym przeznaczeniu pod budownictwo mieszkaniowe. Zapisy dopuszczające lokalizację usług są wystarczające. W projekcie planu zaprojektowano przebiegi infrastruktury wodociągowej i kanalizacyjnej – Załącznik nr 2 – Infrastruktura techniczna. Projekt planu uzyskał uzgodnienie przez Lasy Państwowe Nadleśnictwo Mysłenice - Pismo znak: Z-2120/MPZP-24/08 z dnia 21.07.2008, w którym wskazuje że: „minimalna odległość pomiędzy granicą terenów leśnych, a granicą terenów budownictwa wynosi 30 m i w takiej odległości od lasu należy poprowadzić nieprzekraczalną linię zabudowy”. W projekcie planu nie dopuszcza się trzeciego i dalszych rzędów zabudowy. Tym samym dopuszcza się lokalizację drugiego rzędu zabudowy. Jednak zgodnie z ustaleniami planu każda nowo wydziałana działka budowlana w pierwszym i drugim rzędzie zabudowy musi mieć zapewniony dostęp do drogi publicznej w rozumieniu przepisów szczególnych.</p> <p>W projekcie planu wskazano dwa tereny usług publicznych UP3 i UP4, w obrębie których znajdują się istniejące szkoły. Wydział Edukacji UMK nie wnosil do projektu planu na etapie składania wniosków do planu oraz w trakcie opiniowania uwag sugerujących możliwość lokalizacji nowych szkół w Tyniu – Osiedle.</p>
-------	------	--------	---	--------------	--	--	---	---

2629.	<b>2780</b>	[...]*	<b>Żąda</b> dopuszczenia drugiej linii zabudowy, zgodnie z uwagą Komisji Planowania Przestrzennego i Ochrony Środowiska RMK	obszar planu		<b>Prezydent Miasta Krakowa nie uwzględnił wniesionej uwagi</b>	<b>Uwaga pozostaje nieuwzględniona przez Radę Miasta Krakowa</b>	<b>Uwaga nieuwzględniona</b>  W projekcie planu nie dopuszcza się trzeciego i dalszych rzędów zabudowy. Tym samym dopuszcza się lokalizację drugiego rzędu zabudowy. Jednak zgodnie z ustaleniami planu każda nowo wydzielana działka budowlana w pierwszym i drugim rzędzie zabudowy musi mieć zapewniony dostęp do drogi publicznej w rozumieniu przepisów szczególnych.
2630.	<b>2781</b>	[...]*	<ul style="list-style-type: none"> <li>• Domaga się uaktualnienia map na których został przedstawiony Plan Zagospodarowania i uwzględniania w planie uwarunkowań własnościowych.</li> <li>• W przedłożonym planie nie są naniesione na mapy istniejące budynki, stąd projektowane drogi są na terenach gdzie aktualnie stoją domy. Prowadzi się nowe drogi do działek które dysponują już dostępem do istniejących dróg.</li> <li>• W przedłożonym planie nie są naniesione istniejące drogi: ul. Stępcice droga zaprojektowana bez końcowego odcinka.</li> </ul>	obszar planu		<b>Prezydent Miasta Krakowa nie uwzględnił wniesionej uwagi</b>	<b>Uwaga pozostaje nieuwzględniona przez Radę Miasta Krakowa</b>	<b>Uwaga nieuwzględniona</b>  Projekt planu wskazuje docelowy układ komunikacyjny. Autor uwagi nie wskazuje przykładów poprowadzenia dróg w miejscach istniejących budynków. Projekt planu sporządzany jest w oparciu o dostępne podkłady mapowe.
2631.	<b>2782</b>	[...]*	<b>Żąda</b> wykreślenia zakazu wznoszenia wolnostojących obiektów usługowych w terenach MN – zablokuje to np. przeznaczenia domu na działalność gastronomiczną, mini-pensjonatu.  <b>Proponuje</b> zezwoić na wznoszenie obiektów usługowych do obsługi ruchu turystycznego.	obszar planu		<b>Prezydent Miasta Krakowa nie uwzględnił wniesionej uwagi</b>	<b>Uwaga pozostaje nieuwzględniona przez Radę Miasta Krakowa</b>	<b>Uwaga nieuwzględniona</b>  Tyniec – Osiedle to teren o dominującym przeznaczeniu pod budownictwo mieszkaniowe. Zapisy dopuszczające lokalizację usług są wystarczające.
2632.	<b>2783</b>	[...]*	<b>Żąda</b> zmniejszenia strefy ochronnej od lasów bez możliwości zabudowy z 30m do obowiązującej w przepisach ogólnych 12 m Mieszkańcy Tyńca nie są bandą wandalów chcących niszczyć lasy, które częstokroć sami sadziliśmy. W Tyńcu bardzo dużo budynków np. na Obrony Tyńca, Danusi Jurandówny czy Wałgierza Wdąlega jest usytuowanych w bezpośrednim sąsiedztwie lasu.	obszar planu		<b>Prezydent Miasta Krakowa nie uwzględnił wniesionej uwagi</b>	<b>Uwaga pozostaje nieuwzględniona przez Radę Miasta Krakowa</b>	<b>Uwaga nieuwzględniona</b>  Projekt planu uzyskał uzgodnienie przez Lasy Państwowe Nadleśnictwo Myślenice - Pismo znak: Z-2120/MPZP-24/08 z dnia 21.07.2008, w którym wskazuje że: „minimalna odległość pomiędzy granicą terenów leśnych, a granicą terenów budownictwa wynosi 30 m i w takiej odległości od lasu należy poprowadzić nieprzekraczalną linię zabudowy”.
2633.	<b>2784</b>	[...]*	<b>Nie zgadza się na</b> planowane wyburzenie budynku dawnego przedszkola, który ma być przeznaczony po adaptacji na ośrodek zdrowia i plac zabaw dla dzieci z Przedszkola nr 133.	obszar planu		<b>Prezydent Miasta Krakowa nie uwzględnił wniesionej uwagi</b>	<b>Uwaga pozostaje nieuwzględniona przez Radę Miasta Krakowa</b>	<b>Uwaga nieuwzględniona</b>  Zaprojektowana droga dojazdowa KDD umożliwi lepsze skomunikowanie terenów mieszkaniowych położonych w rejonie ul. Heligundy oraz Wałgierza Wdąlega. Dla realizacji usług publicznych przeznaczono tereny w rejonie ul. Dziewiarzy. Ośrodek zdrowia mógłby powstać wg planu w obrębie terenów zabudowy usługowej – usługi publiczne (UP1) – w § 20 ust. 1 pkt. 1/ lit. b/ wskazano jako przeznaczenie podstawowe m.in. obiekty zdrowia.

2634.	<b>2785</b>	[...]*	<b>Popiera</b> budowę planowanej drogi od północy wokół Winnicy. Początek tej drogi powinien być wspólny z zaplanowaną drogą dojazdową do oczyszczalni ścieków a nie w najbardziej niebezpiecznym miejscu ul. Bolesława Śmiałego.	obszar planu		<b>Prezydent Miasta Krakowa nie uwzględnił wniesionej uwagi</b>	<b>Uwaga pozostaje nieuwzględniona przez Radę Miasta Krakowa</b>	<b>Uwaga nieuwzględniona</b> Zaprojektowany układ drogowy wynika z obowiązku zapewnienia działkom budowlanym dostępności do dróg publicznych, co szczegółowo określono w § 14 Rozporządzenia Ministra Infrastruktury z dnia 12 kwietnia 2002 r. w sprawie warunków technicznych, jakim powinny odpowiadać budynki i ich usytuowanie; art. 2 pkt. 12) i 14) ustawy o planowaniu i zagospodarowaniu przestrzennym z dnia 27 marca 2003 r. oraz art. 4 pkt. 3a) ustawy o gospodarce nieruchomościami z dnia 21 sierpnia 1997 r.  Obecnie na Osiedlu nie ma wystarczającej ilości dróg publicznych, a te które są - nie posiadają wymaganych parametrów. Projekt planu m.in. w zakresie projektowanego układu komunikacyjnego posiada niezbędne opinie i uzgodnienia.  Stanowisko Zarządu Infrastruktury Komunalnej i Transportu z dnia 7 lipca 2009 r. – pismo znak: ZIKiT/S/47152/09/IUO-UM-7/31483.
2635.	<b>2787</b>	[...]*	<b>Żąda</b> wykreślenia z planów ograniczenia możliwości zabudowy działek o szerokości mniejszej niż 16 m dla terenów MN1, MN2 oraz mniejszej niż 20 m dla terenów MN4 zgodnie z uwagą do planu Komisji Planowania Przestrzennego i Ochrony Środowiska RMK (większość działek nie spełnia tego warunku – są węższe).	obszar planu		<b>Prezydent Miasta Krakowa częściowo nie uwzględnił wniesionej uwagi</b>	<b>Uwaga pozostaje częściowo nieuwzględniona przez Radę Miasta Krakowa</b>	<b>Uwaga uwzględniona częściowo</b> Uwaga uwzględniona częściowo w zakresie zmniejszenia minimalnej szerokości działki budowlanej. Zmiana polegać będzie na doprecyzowaniu zapisu, który odnosić się będzie do nowo wydzielanych działek budowlanych. Wskaźnik szerokości działki zostanie ujednolicony na całym obszarze planu tj. określony jako minimalny zgodnie z przepisami odrębnymi.
2636.	<b>2788</b>	[...]*	<b>Żąda</b> usunięcia zapisu całkowitego zakazu rozbudowy lub nadbudowy domów zlokalizowanych przy ul. Bogucianka i Bolesława Śmiałego z racji na zapis o odległości 5 lub 8 m jezdnii dla MN1, MN2, MN3, MN4 (zakaz rozbudowy, nadbudowy).	obszar planu		<b>Prezydent Miasta Krakowa nie uwzględnił wniesionej uwagi</b>	<b>Uwaga pozostaje nieuwzględniona przez Radę Miasta Krakowa</b>	<b>Uwaga nieuwzględniona</b> Ograniczenia w kształtowaniu zabudowy w sąsiedztwie dróg mają na celu ochronę projektowanych korytarzy transportowych przed lokalizacją nowych budynków lub rozbudową istniejących.  Zaprojektowany układ drogowy wynika z obowiązku zapewnienia działkom budowlanym dostępności do dróg publicznych, co szczegółowo określono w § 14 Rozporządzenia Ministra Infrastruktury z dnia 12 kwietnia 2002 r. w sprawie warunków technicznych, jakim powinny odpowiadać budynki i ich usytuowanie; art. 2 pkt. 12) i 14) ustawy o planowaniu i zagospodarowaniu przestrzennym z dnia 27 marca 2003 r. oraz art. 4 pkt. 3a) ustawy o gospodarce nieruchomościami z dnia 21 sierpnia 1997 r.  Obecnie na Osiedlu nie ma wystarczającej ilości dróg publicznych, a te które są - nie posiadają wymaganych parametrów. Projekt planu m.in. w zakresie projektowanego układu komunikacyjnego posiada niezbędne opinie i uzgodnienia.  Stanowisko Zarządu Infrastruktury Komunalnej i Transportu z dnia 7 lipca 2009 r. – pismo znak: ZIKiT/S/47152/09/IUO-UM-7/31483.



2637.	<b>2789</b>	[...]*	<p><b>Nie zgadza się na:</b></p> <ul style="list-style-type: none"> <li>przekształcenie ulic Bogucianka i Bolesława Śmiałego w drogi zbiorcze</li> </ul> <p><b>Proponuje:</b></p> <ul style="list-style-type: none"> <li>zaplanować chodniki i remont drogi zgodnie z przygotowanym już planem przygotowanym na zlecenie Rady Dzielnicy VIII</li> </ul>	obszar planu		<b>Prezydent Miasta Krakowa nie uwzględnił wniesionej uwagi</b>	<b>Uwaga pozostaje nieuwzględniona przez Radę Miasta Krakowa</b>	<p><b>Uwaga nieuwzględniona</b></p> <p>Zaprojektowany układ drogowy wynika z obowiązku zapewnienia działkom budowlanym dostępności do dróg publicznych, co szczegółowo określono w § 14 Rozporządzenia Ministra Infrastruktury z dnia 12 kwietnia 2002 r. w sprawie warunków technicznych, jakim powinny odpowiadać budynki i ich usytuowanie; art. 2 pkt. 12) i 14) ustawy o planowaniu i zagospodarowaniu przestrzennym z dnia 27 marca 2003 r. oraz art. 4 pkt. 3a) ustawy o gospodarce nieruchomościami z dnia 21 sierpnia 1997 r.</p> <p>Obecnie na Osiedlu nie ma wystarczającej ilości dróg publicznych, a te które są - nie posiadają wymaganych parametrów. Projekt planu m.in. w zakresie projektowanego układu komunikacyjnego posiada niezbędne opinie i uzgodnienia.</p> <p>Stanowisko Zarządu Infrastruktury Komunalnej i Transportu z dnia 7 lipca 2009 r. – pismo znak: ZIKiT/S/47152/09/IUO-UM-7/31483.</p>
-------	-------------	--------	---	--------------	--	---	--	--

2638.	2790	[...]*	<p><b>Sprzeciw wobec:</b></p> <ul style="list-style-type: none"> <li>• <b>Ustanowieniu na terenach budowlanych ZP3</b></li> <li>• <b>Wyburzeniu dawnego bud. Przedszkola który ma być poddany adaptacji pod ośrodek zdrowia i plac zabaw dla dzieci z przedszkola 133</b></li> </ul> <ul style="list-style-type: none"> <li>• Nieaktualny stan roślinności, tam gdzie roślinność szczególnie chroniona; teren boiska w planie</li> <li>• Nie zaprojektowano miejsca pod ośrodek zdrowia</li> <li>• Nie zaprojektowano miejsca pod szkołę</li> <li>• Źle zaplanowano drogi</li> <li>• Brak kanalizacji i wodociągu, zła koncepcja planowanej ul. Bolesława Śmiałego, Bogucianka</li> <li>• Projektowany UP /2ha/: brak zgody mieszkańców w tej rejonizacji</li> <li>• Minimalna pow. 3,2% powierzchni przeznaczonych pod budownictwo na obszarze 326 ha</li> </ul> <ul style="list-style-type: none"> <li>• zakazu rozbudowy lub nadbudowy domów zlokalizowanych przy ul. Bogucianka i Bolesława Śmiałego z racji na zapis o odległości 5 lub 8 m jezdni dla MN1, MN2, MN3, MN4 (zakaz rozbudowy, nadbudowy).</li> <li>• 30% usługi w nowo wybudowanych domach</li> <li>• planowanej drogi zbiorczej (KDZ) w ulicach Bogucianka i Bolesława Śmiałego</li> <li>• ograniczenia możliwości zabudowy działek o szerokości mniejszej niż 16 m dla terenów MN1, MN2 oraz mniejszej niż 20 m dla terenów MN4 zgodnie z uwagą do planu Komisji Planowania Przestrzennego i Ochrony Środowiska RMK (większość działek nie spełnia tego warunku – są węższe).</li> <li>• Zasada jedna działka – jeden dom</li> </ul> <p><b>Żądają:</b></p> <ul style="list-style-type: none"> <li>• dopuszczenia drugiej linii zabudowy, zgodnie z uwagą Komisji Planowania Przestrzennego i Ochrony Środowiska RMK</li> <li>• zmniejszenia strefy ochronnej od lasów bez możliwości zabudowy z 30m do obowiązującej w przepisach ogólnych 12 m</li> <li>• wykreślenia zakazu wznoszenia wolnostojących obiektów usługowych w terenach MN – zablokuje to np. przeznaczenia domu na działalność gastronomiczną, mini-pensjonatu</li> </ul> <p><b>Popierają:</b> budowę planowanej drogi od północy wokół Winnicy. Początek tej drogi powinien być wspólny z zaplanowaną drogą dojazdową do oczyszczalni ścieków a nie w najbardziej niebezpiecznym miejscu ul. Bolesława Śmiałego.</p>	118/2 obręb 77	MN4 KDD	Prezydent Miasta Krakowa częściowo nie uwzględnił wniesionej uwagi	Uwaga pozostaje częściowo nieuwzględniona przez Radę Miasta Krakowa	<p><b>Uwaga uwzględniona</b> w zakresie: Uwaga uwzględniona w zakresie wykreślenia zapisu dotyczącego zasady lokalizacji jednego budynku mieszkalnego na jednej działce budowlanej.</p> <p><b>Uwaga uwzględniona częściowo</b> Uwaga uwzględniona częściowo w zakresie zmniejszenia minimalnej szerokości działki budowlanej. Zmiana polegać będzie na doprecyzowaniu zapisu, który odnosić się będzie do nowo wydzielanych działek budowlanych. Wskaźnik szerokości działki zostanie ujednolicony na całym obszarze planu tj. określony jako minimalny zgodnie z przepisami odrębnymi.</p> <p><b>Uwaga nieuwzględniona</b> w zakresie: Ograniczenia w kształtowaniu zabudowy w sąsiedztwie dróg mają na celu ochronę projektowanych korytarzy transportowych przed lokalizacją nowych budynków lub rozbudową istniejących.</p> <p>Zaprojektowany układ drogowy wynika z obowiązku zapewnienia działkom budowlanym dostępności do dróg publicznych, co szczegółowo określono w § 14 Rozporządzenia Ministra Infrastruktury z dnia 12 kwietnia 2002 r. w sprawie warunków technicznych, jakim powinny odpowiadać budynki i ich usytuowanie; art. 2 pkt. 12) i 14) ustawy o planowaniu i zagospodarowaniu przestrzennym z dnia 27 marca 2003 r. oraz art. 4 pkt. 3a) ustawy o gospodarce nieruchomościami z dnia 21 sierpnia 1997 r.</p> <p>Obecnie na Osiedlu nie ma wystarczającej ilości dróg publicznych, a te które są - nie posiadają wymaganych parametrów. Projekt planu m.in. w zakresie projektowanego układu komunikacyjnego posiada niezbędne opinie i uzgodnienia.</p> <p>Stanowisko Zarządu Infrastruktury Komunalnej i Transportu z dnia 7 lipca 2009 r. – pismo znak: ZIKiT/S/47152/09/UO-UM-7/31483.</p> <p>Projekt planu wskazuje docelowy układ komunikacyjny. Autor uwagi nie wskazuje przykładów poprowadzenia dróg w miejscach istniejących budynków. Projekt planu sporządzony jest w oparciu o dostępne podkłady mapowe. W projekcie planu wskazuje się szerokość dróg w liniach rozgraniczających, natomiast kształtowanie przebiegu jezdni (budowy lub modernizacji drogi) wskazuje się w projekcie budowlanym, w którym uwzględnia się uwarunkowania dotyczące m.in. istniejącej zabudowy zabytkowej. Autor uwagi nie precyzuje jaka forma przeznaczenia miała by zostać zaprojektowana w miejsce UP2. Projekt planu uwzględnia uwarunkowania oraz wytyczne i wskazania instytucji i organów właściwych do opiniowania i uzgadniania projektu planu miejscowego zgodnie z ustawą o planowaniu i zagospodarowaniu przestrzennym z dnia 27 marca 2003 r. Projekt planu uwzględnia dostępne materiały i opracowania oraz posiada opinie i uzgodnienia. Zaprojektowana droga dojazdowa KDD umożliwi lepsze skomunikowanie terenów mieszkaniowych położonych w rejonie ul. Heligundy oraz Wałgerza Wdalego. Dla realizacji usług publicznych przeznaczono tereny w rejonie ul. Dziewiarzy. Ośrodek zdrowia mógłby powstać wg planu w obrębie terenów zabudowy usługowej – usługi publiczne (UP1) – w § 20 ust. 1 pkt. 1/ lit. b/ wskazano jako przeznaczenie podstawowe m.in. obiekty zdrowia. Możliwość przeznaczenia terenów pod zabudowę mieszkaniową zależne jest m.in. od Studium uwarunkowań i kierunków zagospodarowania przestrzennego miasta Krakowa jak również pozostałych uwarunkowań przestrzennych, prawnych oraz opinii i uzgodnień. Projekt planu uwzględnia ustalenia Studium, które są wiążące dla organów gminy przy sporządzaniu planów miejscowych – art. 9 ust. 4 ustawy o planowaniu i zagospodarowaniu przestrzennym z dnia 27 marca 2003 r. Tyniec – Osiedle to teren o dominującym przeznaczeniu pod budownictwo mieszkaniowe. Zapisy dopuszczające lokalizację usług są wystarczające. W projekcie planu zaprojektowano przebiegi infrastruktury wodociągowej i kanalizacyjnej – Załącznik nr 2 – Infrastruktura techniczna. Projekt planu uzyskał uzgodnienie przez Lasy Państwowe Nadleśnictwo Myślenice - Pismo znak: Z-2120/MPZP-24/08 z dnia 21.07.2008, w którym wskazuje że: „minimalna odległość pomiędzy granicą terenów leśnych, a granicą terenów budownictwa wynosi 30 m i w takiej odległości od lasu należy poprowadzić nieprzekraczalną linię zabudowy”. W projekcie planu nie dopuszcza się trzeciego i dalszych rzędów zabudowy. Tym samym dopuszcza się lokalizację drugiego rzędu zabudowy. Jednak zgodnie z ustaleniami planu każda nowo wydzielana działka budowlana w pierwszym i drugim rzędzie zabudowy musi mieć zapewniony dostęp do drogi publicznej w rozumieniu przepisów szczególnych.</p> <p>W projekcie planu wskazano dwa tereny usług publicznych UP3 i UP4, w obrębie których znajdują się istniejące szkoły. Wydział Edukacji UMK nie wniósł do projektu planu na etapie składania wniosków do planu oraz w trakcie opiniowania uwag sugerujących możliwość lokalizacji nowych szkół w Tyńcu – Osiedle.</p>
-------	------	--------	--	-------------------	------------	---	---	--

2639.	<b>2791</b>	[...]*	<p><b>Sprzeciw wobec:</b></p> <ul style="list-style-type: none"> <li>• <b>Ustanowieniu na terenach budowlanych ZP3</b></li> <li>• <b>Wyburzeniu dawnego bud. Przedszkola który ma być poddany adaptacji pod ośrodek zdrowia i plac zabaw dla dzieci z przedszkola 133</b></li> </ul> <ul style="list-style-type: none"> <li>• Nieaktualny stan roślinności, tam gdzie roślinność szczególnie chroniona; teren boiska w planie</li> <li>• Nie zaprojektowano miejsca pod ośrodek zdrowia</li> <li>• Nie zaprojektowano miejsca pod szkołę</li> <li>• Źle zaplanowano drogi</li> <li>• Brak kanalizacji i wodociągu, zła koncepcja planowanej ul. Bolesława Śmiałego, Bogucianka</li> <li>• Projektowany UP /2ha/: brak zgody mieszkańców w tej rejonizacji</li> <li>• Minimalna pow. 3,2% powierzchni przeznaczonych pod budownictwo na obszarze 326 ha</li> </ul> <ul style="list-style-type: none"> <li>• zakazu rozbudowy lub nadbudowy domów zlokalizowanych przy ul. Bogucianka i Bolesława Śmiałego z racji na zapis o odległości 5 lub 8 m jezdni dla MN1, MN2, MN3, MN4 (zakaz rozbudowy, nadbudowy).</li> <li>• 30% usługi w nowo wybudowanych domach</li> <li>• planowanej drogi zbiorczej (KDZ) w ulicach Bogucianka i Bolesława Śmiałego</li> <li>• ograniczenia możliwości zabudowy działek o szerokości mniejszej niż 16 m dla terenów MN1, MN2 oraz mniejszej niż 20 m dla terenów MN4 zgodnie z uwagą do planu Komisji Planowania Przestrzennego i Ochrony Środowiska RMK (większość działek nie spełnia tego warunku – są węższe).</li> <li>• Zasada jedna działka – jeden dom</li> </ul> <p><b>Żądają:</b></p> <ul style="list-style-type: none"> <li>• dopuszczenia drugiej linii zabudowy, zgodnie z uwagą Komisji Planowania Przestrzennego i Ochrony Środowiska RMK</li> <li>• zmniejszenia strefy ochronnej od lasów bez możliwości zabudowy z 30m do obowiązującej w przepisach ogólnych 12 m</li> <li>• wykreślenia zakazu wznoszenia wolnostojących obiektów usługowych w terenach MN – zablokuje to np. przeznaczenia domu na działalność gastronomiczną, mini-pensjonatu</li> </ul> <p><b>Popierają:</b> budowę planowanej drogi od północy wokół Winnicy. Początek tej drogi powinien być wspólny z zaplanowaną drogą dojazdową do oczyszczalni ścieków a nie w najbardziej niebezpiecznym miejscu ul. Bolesława Śmiałego.</p>	113 obręb 77	MN4 RL KDZ	Prezydent Miasta Krakowa częściowo nie uwzględnił wniesionej uwagi	Uwaga pozostaje częściowo nieuwzględniona przez Radę Miasta Krakowa	<p><b>Uwaga uwzględniona</b> w zakresie: Uwaga uwzględniona w zakresie wykreślenia zapisu dotyczącego zasady lokalizacji jednego budynku mieszkalnego na jednej działce budowlanej.</p> <p><b>Uwaga uwzględniona częściowo</b> Uwaga uwzględniona częściowo w zakresie zmniejszenia minimalnej szerokości działki budowlanej. Zmiana polegać będzie na doprecyzowaniu zapisu, który odnosić się będzie do nowo wydzielanych działek budowlanych. Wskaźnik szerokości działki zostanie ujednolicony na całym obszarze planu tj. określony jako minimalny zgodnie z przepisami odrębnymi.</p> <p><b>Uwaga nieuwzględniona</b> w zakresie: Ograniczenia w kształtowaniu zabudowy w sąsiedztwie dróg mają na celu ochronę projektowanych korytarzy transportowych przed lokalizacją nowych budynków lub rozbudową istniejących.</p> <p>Zaprojektowany układ drogowy wynika z obowiązku zapewnienia działkom budowlanym dostępności do dróg publicznych, co szczegółowo określono w § 14 Rozporządzenia Ministra Infrastruktury z dnia 12 kwietnia 2002 r. w sprawie warunków technicznych, jakim powinny odpowiadać budynki i ich usytuowanie; art. 2 pkt. 12) i 14) ustawy o planowaniu i zagospodarowaniu przestrzennym z dnia 27 marca 2003 r. oraz art. 4 pkt. 3a) ustawy o gospodarce nieruchomościami z dnia 21 sierpnia 1997 r.</p> <p>Obecnie na Osiedlu nie ma wystarczającej ilości dróg publicznych, a te które są - nie posiadają wymaganych parametrów. Projekt planu m.in. w zakresie projektowanego układu komunikacyjnego posiada niezbędne opinie i uzgodnienia.</p> <p>Stanowisko Zarządu Infrastruktury Komunalnej i Transportu z dnia 7 lipca 2009 r. – pismo znak: ZIKiT/S/47152/09/UO-UM-7/31483.</p> <p>Projekt planu wskazuje docelowy układ komunikacyjny. Autor uwagi nie wskazuje przykładów poprowadzenia dróg w miejscach istniejących budynków. Projekt planu sporządzany jest w oparciu o dostępne podkłady mapowe.</p> <p>W projekcie planu wskazuje się szerokość dróg w liniach rozgraniczających, natomiast kształtowanie przebiegu jezdni (budowy lub modernizacji drogi) wskazuje się w projekcie budowlanym, w którym uwzględnia się uwarunkowania dotyczące m.in. istniejącej zabudowy zabytkowej. Autor uwagi nie precyzuje jaka forma przeznaczenia miała by zostać zaprojektowana w miejsce UP2. Projekt planu uwzględnia uwarunkowania oraz wytyczne i wskazania instytucji i organów właściwych do opiniowania i uzgadniania projektu planu miejscowego zgodnie z ustawą o planowaniu i zagospodarowaniu przestrzennym z dnia 27 marca 2003 r. Projekt planu uwzględnia dostępne materiały i opracowania oraz posiada opinie i uzgodnienia. Zaprojektowana droga dojazdowa KDD umożliwi lepsze skomunikowanie terenów mieszkaniowych położonych w rejonie ul. Heligundy oraz Wąlgierza Wdalego. Dla realizacji usług publicznych przeznaczono tereny w rejonie ul. Dziewiarzy. Ośrodek zdrowia mógłby powstać wg planu w obrębie terenów zabudowy usługowej – usługi publiczne (UP1) – w § 20 ust. 1 pkt. 1/ lit. b/ wskazano jako przeznaczenie podstawowe m.in. obiektu zdrowia. Możliwość przeznaczenia terenów pod zabudowę mieszkaniową zależne jest m.in. od Studium uwarunkowań i kierunków zagospodarowania przestrzennego miasta Krakowa jak również pozostałych uwarunkowań przestrzennych, prawnych oraz opinii i uzgodnień. Projekt planu uwzględnia ustalenia Studium, które są wiążące dla organów gminy przy sporządzaniu planów miejscowych – art. 9 ust. 4 ustawy o planowaniu i zagospodarowaniu przestrzennym z dnia 27 marca 2003 r. Tyniec – Osiedle to teren o dominującym przeznaczeniu pod budownictwo mieszkaniowe. Zapisy dopuszczające lokalizację usług są wystarczające. W projekcie planu zaprojektowano przebiegi infrastruktury wodociągowej i kanalizacyjnej – Załącznik nr 2 – Infrastruktura techniczna. Projekt planu uzyskał uzgodnienie przez Lasy Państwowe Nadleśnictwo Myślenice - Pismo znak: Z-2120/MPZP-24/08 z dnia 21.07.2008, w którym wskazuje że: „minimalna odległość pomiędzy granicą terenów leśnych, a granicą terenów budownictwa wynosi 30 m i w takiej odległości od lasu należy poprowadzić nieprzekraczalną linię zabudowy”. W projekcie planu nie dopuszcza się trzeciego i dalszych rzędów zabudowy. Tym samym dopuszcza się lokalizację drugiego rzędu zabudowy. Jednak zgodnie z ustaleniami planu każda nowo wydzielana działka budowlana w pierwszym i drugim rzędzie zabudowy musi mieć zapewniony dostęp do drogi publicznej w rozumieniu przepisów szczególnych.</p> <p>W projekcie planu wskazano dwa tereny usług publicznych UP3 i UP4, w obrębie których znajdują się istniejące szkoły. Wydział Edukacji UMK nie wnosil do projektu planu na etapie składania wniosków do planu oraz w trakcie opiniowania uwag sugerujących możliwość lokalizacji nowych szkół w Tyniu – Osiedle.</p>
-------	-------------	--------	--	--------------	------------------	--	---	--

2640.	<b>2792</b>	[...]*	<p><b>Nie zgadza się na:</b></p> <ul style="list-style-type: none"> <li>przekształcenie ulic Bogucianka i Bolesława Śmiałego w drogi zbiorcze</li> </ul> <p><b>Proponuje:</b></p> <ul style="list-style-type: none"> <li>zaplanować chodniki i remont drogi zgodnie z przygotowanym już planem przygotowanym na zlecenie Rady Dzielnicy VIII</li> </ul>	obszar planu		<b>Prezydent Miasta Krakowa nie uwzględnił wniesionej uwagi</b>	<b>Uwaga pozostaje nieuwzględniona przez Radę Miasta Krakowa</b>	<p><b>Uwaga nieuwzględniona</b></p> <p>Zaprojektowany układ drogowy wynika z obowiązku zapewnienia działkom budowlanym dostępności do dróg publicznych, co szczegółowo określono w § 14 Rozporządzenia Ministra Infrastruktury z dnia 12 kwietnia 2002 r. w sprawie warunków technicznych, jakim powinny odpowiadać budynki i ich usytuowanie; art. 2 pkt. 12) i 14) ustawy o planowaniu i zagospodarowaniu przestrzennym z dnia 27 marca 2003 r. oraz art. 4 pkt. 3a) ustawy o gospodarce nieruchomościami z dnia 21 sierpnia 1997 r.</p> <p>Obecnie na Osiedlu nie ma wystarczającej ilości dróg publicznych, a te które są - nie posiadają wymaganych parametrów. Projekt planu m.in. w zakresie projektowanego układu komunikacyjnego posiada niezbędne opinie i uzgodnienia.</p> <p>Stanowisko Zarządu Infrastruktury Komunalnej i Transportu z dnia 7 lipca 2009 r. – pismo znak: ZIKiT/S/47152/09/IUO-UM-7/31483.</p>
2641.	<b>2793</b>	[...]*	<p><b>Żąda</b></p> <p>usunięcia zapisu całkowitego zakazu rozbudowy lub nadbudowy domów zlokalizowanych przy ul. Bogucianka i Bolesława Śmiałego z racji na zapis o odległości 5 lub 8 m jezdni dla MN1, MN2, MN3, MN4 (zakaz rozbudowy, nadbudowy).</p>	obszar planu		<b>Prezydent Miasta Krakowa nie uwzględnił wniesionej uwagi</b>	<b>Uwaga pozostaje nieuwzględniona przez Radę Miasta Krakowa</b>	<p><b>Uwaga nieuwzględniona</b></p> <p>Ograniczenia w kształtowaniu zabudowy w sąsiedztwie dróg mają na celu ochronę projektowanych korytarzy transportowych przed lokalizacją nowych budynków lub rozbudową istniejących.</p> <p>Zaprojektowany układ drogowy wynika z obowiązku zapewnienia działkom budowlanym dostępności do dróg publicznych, co szczegółowo określono w § 14 Rozporządzenia Ministra Infrastruktury z dnia 12 kwietnia 2002 r. w sprawie warunków technicznych, jakim powinny odpowiadać budynki i ich usytuowanie; art. 2 pkt. 12) i 14) ustawy o planowaniu i zagospodarowaniu przestrzennym z dnia 27 marca 2003 r. oraz art. 4 pkt. 3a) ustawy o gospodarce nieruchomościami z dnia 21 sierpnia 1997 r.</p> <p>Obecnie na Osiedlu nie ma wystarczającej ilości dróg publicznych, a te które są - nie posiadają wymaganych parametrów. Projekt planu m.in. w zakresie projektowanego układu komunikacyjnego posiada niezbędne opinie i uzgodnienia.</p> <p>Stanowisko Zarządu Infrastruktury Komunalnej i Transportu z dnia 7 lipca 2009 r. – pismo znak: ZIKiT/S/47152/09/IUO-UM-7/31483.</p>
2642.	<b>2794</b>	[...]*	<p><b>Żąda</b></p> <p>wykreślenia z planów ograniczenia możliwości zabudowy działek o szerokości mniejszej niż 16 m dla terenów MN1, MN2 oraz mniejszej niż 20 m dla terenów MN4 zgodnie z uwagą do planu Komisji Planowania Przestrzennego i Ochrony Środowiska RMK (większość działek nie spełnia tego warunku – są węższe).</p>	obszar planu		<b>Prezydent Miasta Krakowa częściowo nie uwzględnił wniesionej uwagi</b>	<b>Uwaga pozostaje częściowo nieuwzględniona przez Radę Miasta Krakowa</b>	<p><b>Uwaga uwzględniona częściowo</b></p> <p>Uwaga uwzględniona częściowo w zakresie zmniejszenia minimalnej szerokości działki budowlanej. Zmiana polegać będzie na doprecyzowaniu zapisu, który odnosić się będzie do nowo wydzielanych działek budowlanych. Wskaźnik szerokości działki zostanie ujednoczony na całym obszarze planu tj. określony jako minimalny zgodnie z przepisami odrębnymi.</p>

2643.	<b>2796</b>	[...]*	<b>Popiera</b> budowę planowanej drogi od północy wokół Winnicy. Początek tej drogi powinien być wspólny z zaplanowaną drogą dojazdową do oczyszczalni ścieków a nie w najbardziej niebezpiecznym miejscu ul. Bolesława Śmiałego.	obszar planu		<b>Prezydent Miasta Krakowa nie uwzględnił wniesionej uwagi</b>	<b>Uwaga pozostaje nieuwzględniona przez Radę Miasta Krakowa</b>	<b>Uwaga nieuwzględniona</b> Zaprojektowany układ drogowy wynika z obowiązku zapewnienia działkom budowlanym dostępności do dróg publicznych, co szczegółowo określono w § 14 Rozporządzenia Ministra Infrastruktury z dnia 12 kwietnia 2002 r. w sprawie warunków technicznych, jakim powinny odpowiadać budynki i ich usytuowanie; art. 2 pkt. 12) i 14) ustawy o planowaniu i zagospodarowaniu przestrzennym z dnia 27 marca 2003 r. oraz art. 4 pkt. 3a) ustawy o gospodarce nieruchomościami z dnia 21 sierpnia 1997 r.  Obecnie na Osiedlu nie ma wystarczającej ilości dróg publicznych, a te które są - nie posiadają wymaganych parametrów. Projekt planu m.in. w zakresie projektowanego układu komunikacyjnego posiada niezbędne opinie i uzgodnienia.  Stanowisko Zarządu Infrastruktury Komunalnej i Transportu z dnia 7 lipca 2009 r. – pismo znak: ZIKiT/S/47152/09/IUO-UM-7/31483.
2644.	<b>2797</b>	[...]*	<b>Wnosi o</b> przeznaczenie działki pod zabudowę jednorodziną (MN) <b>Sprzeciw wobec,</b> <b>Poszerzeniu ul. Obrońców Tyńca</b>	213/10	<b>R2</b>	<b>Prezydent Miasta Krakowa nie uwzględnił wniesionej uwagi</b>	<b>Uwaga pozostaje nieuwzględniona przez Radę Miasta Krakowa</b>	<b>Uwaga nieuwzględniona</b> Działka zgodnie ze Studium znajduje się w obrębie terenów otwartych, w których obowiązuje całkowite wykluczenie prawa zabudowy – art. 9 ust. 4 ustawy o planowaniu i zagospodarowaniu przestrzennym z dnia 27 marca 2003 r. Nie uwzględnienie uwagi nie unieważnia pozwolenia na budowę.  Zaprojektowany układ drogowy wynika z obowiązku zapewnienia działkom budowlanym dostępności do dróg publicznych, co szczegółowo określono w § 14 Rozporządzenia Ministra Infrastruktury z dnia 12 kwietnia 2002 r. w sprawie warunków technicznych, jakim powinny odpowiadać budynki i ich usytuowanie; art. 2 pkt. 12) i 14) ustawy o planowaniu i zagospodarowaniu przestrzennym z dnia 27 marca 2003 r. oraz art. 4 pkt. 3a) ustawy o gospodarce nieruchomościami z dnia 21 sierpnia 1997 r.  Obecnie na Osiedlu nie ma wystarczającej ilości dróg publicznych, a te które są - nie posiadają wymaganych parametrów. Projekt planu m.in. w zakresie projektowanego układu komunikacyjnego posiada niezbędne opinie i uzgodnienia.  Stanowisko Zarządu Infrastruktury Komunalnej i Transportu z dnia 7 lipca 2009 r. – pismo znak: ZIKiT/S/47152/09/IUO-UM-7/31483.
2645.	<b>2798</b>	[...]*	<b>Wnoszą o</b> umieszczenie w planach zagospodarowania przestrzennego Tyniec-Osiedle centrum dla obsługi turystycznej oraz zaprojektowanie w tym obszarze (odtworzenie) przeprawy promowej i ścieżek rowerowych w nawiązaniu do istniejącego przystanku tramwaju wodnego wraz z parkingami dla samochodów osobowych, obiektami gastronomicznymi, toaletami oraz małą architekturą (ławki, kosze na śmieci, altanki)	obszar planu		<b>Prezydent Miasta Krakowa nie uwzględnił wniesionej uwagi</b>	<b>Uwaga pozostaje nieuwzględniona przez Radę Miasta Krakowa</b>	<b>Uwaga nieuwzględniona</b> Obiekty związane z obsługą turystyczną zgodnie z projektem planu są dopuszczone do realizacji w obrębie terenów zabudowy usługowej – usługi publiczne (UP1). W projekcie planu w rejonie ul. Promowej wskazano tereny komunikacji wodnej KW oraz tereny parkingów KP. W obrębie terenów KW w przeznaczeniu podstawowym wskazano możliwość realizacji przystani rzecznej a także pomostów oraz innych obiektów i urządzeń służących obsłudze rzecznych promów i statków wycieczkowych, w tym tzw. tramwaju wodnego (§37 ust. 1 pkt. 1).

2646.	<b>2799</b>	[...]*	<ul style="list-style-type: none"> <li>• <b>Wnoszą o</b> przeanalizowanie p.z.p Tyniec-Osiedle pod względem utworzenia nowych obszarów dla zabudowy jednorodzinnej (MN), także umożliwić zabudowę drugiej linii, szczególnie tam gdzie działki mają dostęp do dróg publicznych i są już działkami uzbrojonymi, istnieją budynki i są wydane decyzje WZiZT, np. ulice Nad Czerną Heligundy</li> <li>• <b>wnoszą o</b> umożliwienie wydzielania terenów pod działalność komercyjną, małe pensjonaty, obiekty gastronomiczno-handlowe</li> </ul>	obszar planu		<b>Prezydent Miasta Krakowa nie uwzględnił wniesionej uwagi</b>	<b>Uwaga pozostaje nieuwzględniona przez Radę Miasta Krakowa</b>	<p><b>Uwaga nieuwzględniona</b></p> <p>Możliwość przeznaczenia terenów pod zabudowę mieszkaniową zależne jest m.in. od Studium uwarunkowań i kierunków zagospodarowania przestrzennego miasta Krakowa jak również pozostałych uwarunkowań przestrzennych, prawnych oraz opinii i uzgodnień.</p> <p>Projekt planu uwzględnia ustalenia Studium, które są wiążące dla organów gminy przy sporządzaniu planów miejscowych – art. 9 ust. 4 ustawy o planowaniu i zagospodarowaniu przestrzennym z dnia 27 marca 2003 r.</p> <p>W projekcie planu nie dopuszcza się trzeciego i dalszych rzędów zabudowy. Tym samym dopuszcza się lokalizację drugiego rzędu zabudowy.</p> <p>Jednak zgodnie z ustaleniami planu każda nowo wydzielana działka budowlana w pierwszym i drugim rzędzie zabudowy musi mieć zapewniony dostęp do drogi publicznej w rozumieniu przepisów szczególnych.</p> <p>Tyniec – Osiedle to teren o dominującym przeznaczeniu pod budownictwo mieszkaniowe. Zapisy dopuszczające lokalizację usług są wystarczające.</p>
-------	-------------	--------	---	--------------	--	---	--	--

\* wyłączenie jawności w zakresie danych osobowych; na podstawie art. 1 i 6 ustawy z dnia 29 sierpnia 1997r. o ochronie danych osobowych (Dz. U. z 2002 r., Nr. 101, poz. 926 z późn. zm.);  
 jawność wyłączył: Tomasz Babicz - inspektor w Biurze Planowania Przestrzennego UMK

TABELA 23/23

Lp.	UWAGA NR:	IMIĘ I NAZWISKO wnoszących uwagę:	TREŚĆ UWAGI	DOTYCZY DZIAŁEK	USTALENIA PROJEKTU PLANU:	ROZSTRZYGNĘCIE W SPRAWIE ROZPATRZENIA UWAGI		Wyjaśnienie
1	2	3	4	5	6	7		8
2647.	<b>2800</b>	[...]*	<p><b>1. Wnosi</b> o zmniejszenie obszarów usług publicznych (UP1, złożonego z działek o nr: 2/19 i 68/2) o teren działki nr 2/19 po byłej Spółdzielni Produkcyjnej „Odnowa” w Tyńcu</p> <p>Obecnie na tym obszarze, na działce nr 68/2 należącej do Opactwa Benedyktynów, wydano warunki zabudowy zagospodarowania terenu dla inwestycji pn. „Budowa Muzeum Konfederatów Barskich i lapidarium wraz z parkingiem na 120 samochodów” – <b>decyzja AU-02-6.MKW.7331-3297/08 z dnia 25.05.2007.</b> Usytuowanie tak dużego obszaru usług publicznych (UP1) w centrum osiedla, spowoduje znaczne zwiększenie już nazbyt dużego ruchu samochodowego panującego na tym obszarze, co utrudni życie Mieszkańcom przyległego terenu.</p> <p><b>2. Proponuje</b> przeznaczenie tego terenu (dz. 2/19), pod budownictwo jednorodzinne (MM) lub usługi publiczne (UP3, UP4) – szkoła podstawowa, gimnazjum.</p>	2/19, 68/2 obręb 73	<p><b>Dotyczy działki 2/19:</b> UP1 R2</p> <p><b>Dotyczy działki 68/2:</b> UP1 MN1 KDL KDD</p>	Prezydent Miasta Krakowa	Uwaga pozostaje nieuwzględniona przez Radę Miasta Krakowa	<p><b>Uwaga nieuwzględniona</b></p> <p>Zgodnie ze Studium – część tekstowa, w <i>obrębie terenów mieszkaniowych niskiej intensywności MN dopuszcza się realizację niezbędnych obiektów i urządzeń służących realizacji celów publicznych na poziomie lokalnym.</i></p> <p>Obecnie w obszarze objętym planem brak jest terenów dla kompleksowej realizacji usług publicznych, natomiast wyznaczona w projekcie planu lokalizacja jest optymalna.</p>
2648.	<b>2801</b>	[...]*	<p><b>1. sprzeciw</b> co do projektowanej drogi (KDL) łączącej ulice Bolesława Śmiałego i Obrony Tyńca przechodzącej przez nowo wybudowany budynek mieszkalny</p> <p><b>2. wnoszą o</b></p>	Obszar planu		Prezydent Miasta Krakowa	Uwaga pozostaje nieuwzględniona przez Radę Miasta Krakowa	<p><b>Uwaga nieuwzględniona</b></p> <p>Zaprojektowany układ drogowy wynika z obowiązku zapewnienia działkom budowlanym dostępności do dróg publicznych, co szczegółowo określono w § 14 Rozporządzenia Ministra Infrastruktury z dnia 12 kwietnia 2002 r. w sprawie warunków technicznych, jakim powinny odpowiadać budynki i ich usytuowanie; art. 2 pkt. 12) i 14) ustawy o planowaniu i zagospodarowaniu przestrzennym z dnia 27 marca 2003 r. oraz art. 4 pkt. 3a) ustawy o gospodarce nieruchomościami z dnia 21 sierpnia 1997 r.</p> <p>Obecnie na Osiedlu nie ma wystarczającej ilości dróg publicznych, a te które są - nie posiadają wymaganych parametrów.</p> <p>Projekt planu m.in. w zakresie projektowanego układu komunikacyjnego posiada niezbędne opinie i</p>

			zaprojektowanie tej drogi jako (KDD) w początkowym odcinku od ul. Obrony Tyńca w istniejącej ul. Skolczanka, a następnie wzdłuż istniejącego rowu melioracyjnego					uzgodnienia.  Stanowisko Zarządu Infrastruktury Komunalnej i Transportu z dnia 7 lipca 2009 r. – pismo znak: ZIKiT/S/47152/09/TUO-UM-7/31483.  Autor uwagi nie wskazuje przykładów poprowadzenia dróg w miejscach istniejących budynków.  Możliwość przeznaczenia terenów pod zabudowę mieszkaniową zależne jest m.in. od Studium uwarunkowań i kierunków zagospodarowania przestrzennego miasta Krakowa jak również pozostałych uwarunkowań przestrzennych, prawnych oraz opinii i uzgodnień.  Projekt planu uwzględnia ustalenia Studium, które są wiążące dla organów gminy przy sporządzaniu planów miejscowych – art. 9 ust. 4 ustawy o planowaniu i zagospodarowaniu przestrzennym z dnia 27 marca 2003 r.
2649.	<b>2802</b>	[...]*	<b>3. wnoszą o</b> przeznaczenie terenów rolnych (R2) wzdłuż projektowanej ulicy (od strony lasu) pod tereny pod zabudowę jednorodziną (MN)	obszar planu		<b>Prezydent Miasta Krakowa nie uwzględnił wniesionej uwagi</b>	<b>Uwaga pozostaje nieuwzględniona przez Radę Miasta Krakowa</b>	<b>Uwaga nieuwzględniona</b>  Zaprojektowany układ drogowy wynika z obowiązku zapewnienia działkom budowlanym dostępności do dróg publicznych, co szczegółowo określono w § 14 Rozporządzenia Ministra Infrastruktury z dnia 12 kwietnia 2002 r. w sprawie warunków technicznych, jakim powinny odpowiadać budynki i ich usytuowanie; art. 2 pkt. 12) i 14) ustawy o planowaniu i zagospodarowaniu przestrzennym z dnia 27 marca 2003 r. oraz art. 4 pkt. 3a) ustawy o gospodarce nieruchomościami z dnia 21 sierpnia 1997 r.  Obecnie na Osiedlu nie ma wystarczającej ilości dróg publicznych, a te które są - nie posiadają wymaganych parametrów. Projekt planu m.in. w zakresie projektowanego układu komunikacyjnego posiada niezbędne opinie i uzgodnienia.  Stanowisko Zarządu Infrastruktury Komunalnej i Transportu z dnia 7 lipca 2009 r. – pismo znak: ZIKiT/S/47152/09/TUO-UM-7/31483.
2650.	<b>2803</b>	[...]*	<b>Sprzeciw</b> wobec projektowanej drodze ze skrzyżowania ulic Bogucianka, Benedyktyńska i Bolesława Śmiałego w kierunku ul. Heligundy przez budynek dawnego przedszkola nr 133 położonego na działce nr 324, być przeznaczony po adaptacji na ośrodek zdrowia i plac zabaw dla dzieci z Przedszkola nr 133.	Obszar planu		<b>Prezydent Miasta Krakowa nie uwzględnił wniesionej uwagi</b>	<b>Uwaga pozostaje nieuwzględniona przez Radę Miasta Krakowa</b>	<b>Uwaga nieuwzględniona</b>  Zaprojektowana droga dojazdowa KDD umożliwi lepsze skomunikowanie terenów mieszkaniowych położonych w rejonie ul. Heligundy oraz Walgierza Wdalego. Dla realizacji usług publicznych przeznaczono tereny w rejonie ul. Dziewiarzy. Ośrodek zdrowia mógłby powstać wg planu w obrębie terenów zabudowy usługowej – usługi publiczne (UP1) – w § 20 ust. 1 pkt. 1/ lit. b/ wskazano jako przeznaczenie podstawowe m.in. obiekty zdrowia.
2651.	<b>2804</b>	[...]*	<b>1. Sprzeciw</b> wobec poszerzenia ulic Benedyktyńskiej i Dziewiarzy <b>2. Sugestia:</b> ul. Benedyktyńską należy	obszar planu		<b>Prezydent Miasta Krakowa nie uwzględnił wniesionej uwagi</b>	<b>Uwaga pozostaje nieuwzględniona przez Radę Miasta Krakowa</b>	<b>Uwaga nieuwzględniona</b>  Zaprojektowany układ drogowy wynika z obowiązku zapewnienia działkom budowlanym dostępności do dróg publicznych, co szczegółowo określono w § 14 Rozporządzenia Ministra Infrastruktury z dnia 12 kwietnia 2002 r. w sprawie warunków technicznych, jakim powinny odpowiadać budynki i ich usytuowanie; art. 2 pkt. 12) i 14) ustawy o planowaniu i zagospodarowaniu przestrzennym z dnia 27 marca



			<p>zaplanować zgodnie z decyzją AU-2/7331/3954/07 z dnia 14.12.2007 o ustaleniu lokalizacji inwestycji celu publicznego „Przebudowa ul. Benedyktyńskiej w Krakowie, wraz z odwodnieniem, oświetleniem i przekładkami kolidującego uzbrojenia”.</p> <ul style="list-style-type: none"> <li>• 3. ul. Dziewiarzy pozostawić w obecnym kształcie jako droga ślepa, ponieważ powoduje to ograniczenie ruchu samochodowego, a przy ulicy zlokalizowane są: ogródek jordanowski, Dom Kultury, biblioteka, Przychodnia Zdrowia oraz Dom Opieki Społecznej, czyli obiekty, wokół których pożądanym jest ograniczenie ruchu kołowego</li> </ul>					<p>2003 r. oraz art. 4 pkt. 3a) ustawy o gospodarce nieruchomościami z dnia 21 sierpnia 1997 r.</p> <p>Obecnie na Osiedlu nie ma wystarczającej ilości dróg publicznych, a te które są - nie posiadają wymaganych parametrów.</p> <p>Projekt planu m.in. w zakresie projektowanego układu komunikacyjnego posiada niezbędne opinie i uzgodnienia.</p> <p>Stanowisko Zarządu Infrastruktury Komunalnej i Transportu z dnia 7 lipca 2009 r. – pismo znak: ZIKiT/S/47152/09/IUO-UM-7/31483.</p>	
2652.	<b>2805</b>	[...]*	<ul style="list-style-type: none"> <li>• <b>Wniosek</b> o umieszczenie w p.z.p. odtworzenia przeprawy promowej w os. Tyniec</li> <li>• W tej sprawie został podpisany w 2007 roku list intencyjny o współdziałaniu Gmin na rzecz przywrócenia przeprawy promowej na rzece Wiśle, pomiędzy Tyńcem a Piekarami, (gminy Liszki i Kraków)</li> </ul>	obszar planu			<p><b>Prezydent Miasta Krakowa nie uwzględnił wniesionej uwagi</b></p>	<p><b>Uwaga pozostaje nieuwzględniona przez Radę Miasta Krakowa</b></p>	<p><b>Uwaga nieuwzględniona</b></p> <p>W projekcie planu w rejonie ul. Promowej wskazano tereny komunikacji wodnej KW. W obrębie terenów KW w przeznaczeniu podstawowym wskazano możliwość realizacji przystani rzecznej a także pomostów oraz innych obiektów i urządzeń służących obsłudze rzecznych promów i statków wycieczkowych, w tym tzw. tramwaju wodnego (§37 ust. 1 pkt. 1).</p> <p>W związku z powyższym projekt planu uwzględnia odtworzenie przeprawy promowej.</p>
2653.	<b>2806</b>	[...]*	<p><b>Sprzeciw</b> wobec planowanej drogi zbiorczej (KDZ) w ulicach Bogucianka i Bolesława Śmiałego</p> <ul style="list-style-type: none"> <li>• Wnoszą o wyeliminowanie tranzytowego ruchu kołowego, wykonanie chodników jednostronnych, umieszczenie ścieżek</li> </ul>	obszar planu			<p><b>Prezydent Miasta Krakowa nie uwzględnił wniesionej uwagi</b></p>	<p><b>Uwaga pozostaje nieuwzględniona przez Radę Miasta Krakowa</b></p>	<p><b>Uwaga nieuwzględniona</b></p> <p>Zaprojektowany układ drogowy wynika z obowiązku zapewnienia działkom budowlanym dostępności do dróg publicznych, co szczegółowo określono w § 14 Rozporządzenia Ministra Infrastruktury z dnia 12 kwietnia 2002 r. w sprawie warunków technicznych, jakim powinny odpowiadać budynki i ich usytuowanie; art. 2 pkt. 12) i 14) ustawy o planowaniu i zagospodarowaniu przestrzennym z dnia 27 marca 2003 r. oraz art. 4 pkt. 3a) ustawy o gospodarce nieruchomościami z dnia 21 sierpnia 1997 r.</p> <p>Obecnie na Osiedlu nie ma wystarczającej ilości dróg publicznych, a te które są - nie posiadają wymaganych parametrów.</p> <p>Projekt planu m.in. w zakresie projektowanego układu komunikacyjnego posiada niezbędne opinie i uzgodnienia.</p>

			rowerowych na wale wiślanym, zaprojektowanie części ulic o ruchu jednokierunkowym, projektowanie ulic jako KDD i KDW					Stanowisko Zarządu Infrastruktury Komunalnej i Transportu z dnia 7 lipca 2009 r. – pismo znak: ZIKiT/S/47152/09/IUO-UM-7/31483.
2654.	<b>2807</b>	[...]*	<p><b>1. poparcie</b> dla usytuowania terenu rekreacji i sportu (USI)</p> <p><b>2. poparcie</b> dla usytuowania terenu zabudowy usługowej (UP3)</p> <p><b>3. wniosek o</b> zagospodarowanie na części działki 78/3 istniejącego oczka wodnego (WS) z przeznaczeniem na teren rekreacyjny</p>	<p>Ad.1. 127/93 obręb 76</p> <p>Ad.2. działka nr 97 obręb 73</p> <p>Ad. 3. działka 78/3</p>	<p>Ad. 1. <b>US KDW MN4</b></p> <p>Ad. 2. <b>UP3 MN1 KDL</b></p> <p>Ad. 3. <b>KDL ZP1 UP1</b></p>	<b>Prezydent Miasta Krakowa nie uwzględnił wniesionej uwagi</b>	<b>Uwaga pozostaje nieuwzględniona przez Radę Miasta Krakowa</b>	<p><b>Uwaga nieuwzględniona</b></p> <p>Istniejące oczko wodne to teren wód powierzchniowych. W sąsiedztwie znajdują się tereny przeznaczone w projekcie planu pod zielenią urządzonej (ZP1). W przeznaczeniu uzupełniającym dla terenów ZP1 dopuszczono możliwość realizacji m.in. placów zabaw, boisk sportowych oraz sezonowych obiektów tymczasowych w zakresie usług kultury, turystyki, sportu i rekreacji (§27 ust. 1 pkt. 2).</p>
2655.	<b>2808</b>	lista osób: [...]*	Odwołują się od p.z.p dla Osiedla Tyniec	<p>50/2, 50/3, 123/1 lub 129/1 (niewyraźnie napisane) – brak działki o takim numerze</p>	<p><b>Dotyczy działki 50/2: RL KDZ</b></p> <p><b>Dotyczy działki 50/3: R2 KDZ</b></p>	<b>Prezydent Miasta Krakowa nie uwzględnił wniesionej uwagi</b>	<b>Uwaga pozostaje nieuwzględniona przez Radę Miasta Krakowa</b>	<b>Uwaga nieuwzględniona</b> z uwagi na brak sprecyzowanych zarzutów do planu.
2656.	<b>2809</b>	lista osób [...]*	<b>Odwołują się od NATURA 2000</b>	<p>116 (ul. Bolesława Śmiałego 35) – dotyczy obrębu 73</p> <p>163,258,171, 170,13,2,112/2, 112/1,417 (brak obrębu, działki niemożliwe do zidentyfikowani a)</p> <p>132 (brak obrębu, działka niemożliwa do zidentyfikowani a)</p> <p>167, 166, 165, 213, 247, 130 (brak obrębu, działki niemożliwe do zidentyfikowani a)</p>	<b>Dotyczy działki 116: MN1 R2 KDZ KDW</b>	<b>Prezydent Miasta Krakowa nie uwzględnił wniesionej uwagi</b>	<b>Uwaga pozostaje nieuwzględniona przez Radę Miasta Krakowa</b>	<p><b>Uwaga nieuwzględniona</b></p> <p>W obszarze objętym planem obecnie nie ma terenów zakwalifikowanych jako Natura 2000, a jedynie wskazano orientacyjną granicę proponowanego obszaru Natura 2000 „Łąki Dębnicko – Tynieckie”. Zapis ten ma charakter informacyjny nie będący ustaleniem planu. Procedura mająca na celu wyznaczenie obszarów ochrony NATURA 2000 wynika z przepisów odrębnych.</p>

				263, 276, 272, 276, 277, 279 280, 263, 321, 324 obręb 77 (brak działek o takim numerze we wskazanym obrębie)				
				156/1 obręb 76	<b>Dotyczy działki 156/1: ZP3</b>			
				117 obręb 73	<b>Dotyczy działki 117: MN1 R2 KDZ</b>			
				177 obręb 75	<b>Dotyczy działki 177: MN4 KDL KDD</b>			
				272 obręb 77 (brak działki o takim numerze we wskazanym obrębie)				
				124 (ul. Bolesława Śmiałego 51) – obręb 73	<b>Dotyczy działki 124: MN1 RL KDZ KDL</b>			
2657.	<b>2810</b>	[...]*	Niezrozumiałym i nie logicznym jest pozostawienie ww. działki jako rolnej pośród istniejących działek budowlanych.	118 obręb 75	<b>R2 WS</b>	<b>Prezydent Miasta Krakowa nie uwzględnił wniesionej uwagi</b>	<b>Uwaga pozostaje nieuwzględniona przez Radę Miasta Krakowa</b>	<b>Uwaga nieuwzględniona</b>  Działka zgodnie ze Studium znajduje się w obrębie terenów otwartych, w których obowiązuje całkowite wykluczenie prawa zabudowy – art. 9 ust. 4 ustawy o planowaniu i zagospodarowaniu przestrzennym z dnia 27 marca 2003 r.

\* wyłączenie jawności w zakresie danych osobowych; na podstawie art. 1 i 6 ustawy z dnia 29 sierpnia 1997r. o ochronie danych osobowych (Dz. U. z 2002 r., Nr. 101, poz. 926 z późn. zm.);  
jawność wyłączył: Tomasz Babicz - inspektor w Biurze Planowania Przestrzennego UMK

Wyjaśnienia uzupełniające:

1. *Ilekoć w treści niniejszego załącznika jest mowa o:*

- Studium - należy przez to rozumieć Studium uwarunkowań i kierunków zagospodarowania przestrzennego Miasta Krakowa,
- planie - należy przez to rozumieć sporządzany miejscowy plan zagospodarowania przestrzennego obszaru „Tyniec-Osiedle”,
- ustawie - należy przez to rozumieć ustawę z dnia 27 marca 2003 r. o planowaniu i zagospodarowaniu przestrzennym (z późn. zmianami).

2. *Przywołane w niniejszym załączniku zapisy projektu uchwały w sprawie uchwalenia planu (m.in. numeracja rozdziałów, paragrafów, ustępów i punktów, a także ich redakcja) pochodzą z edycji projektu planu wyłożonego do publicznego wglądu.*

3. *Zgodnie z art. 7 ustawy z dnia 27 marca 2003 r. o planowaniu i zagospodarowaniu przestrzennym rozstrzygnięcie o nieuwzględnieniu uwag nie podlega zaskarżeniu do sądu administracyjnego.*



**WYKAZ I SPOSÓB ROZPATRZENIA UWAG WNIESIONYCH DO PONOWNIE WYŁOŻONEGO DO PUBLICZNEGO WGLĄDU  
PROJEKTU MIEJSCOWEGO PLANU ZAGOSPODAROWANIA PRZESTRZENNEGO OBSZARU  
„TYNIEC - OSIEDLE”.**

Projekt miejscowego planu zagospodarowania przestrzennego obszaru „Tyniec Osiedle” został ponownie wyłożony do publicznego wglądu w okresie od 2 – 31 stycznia 2012 r.

W wyznaczonym terminie wnoszenia uwag dotyczących projektu planu, tj. do dnia 14 lutego 2012 r. – wpłynęło **428 uwag**.

Prezydent Miasta Krakowa Zarządzeniem Nr 531/2012 z dnia 6 marca 2012 r. rozpatrzył uwagi dotyczące projektu planu i wprowadził zmiany do projektu planu wynikające z uwzględnienia uwag.

W zakresie uwag objętych załącznikiem, a nieuwzględnionych przez Prezydenta Miasta Krakowa, Rada Miasta Krakowa postanawia przyjąć następujący sposób ich rozpatrzenia.

Lp.	UWAGA NR:	IMIĘ I NAZWISKO wnoszących uwagę:	TREŚĆ UWAGI	DOTYCZY DZIAŁEK	USTALENIA PROJEKTU PLANU:	ROZSTRZYGNIĘCIE W SPRAWIE ROZPATRZENIA UWAGI		Wyjaśnienie
						ROZSTRZYGNIĘCIE PREZYDENTA MIASTA KRAKOWA	ROZSTRZYGNIĘCIE RADY MIASTA KRAKOWA	
1	2	3	4	5	6	7	8	9
1	1	[...]*	Wnosi o 1. Ujęcie realizowanej inwestycji w planie zagospodarowania przestrzennego.	dz. 161/4 obr. 76	ZP3	Prezydent Miasta Krakowa nie uwzględnił wniesionej uwagi	Uwaga pozostaje nieuwzględniona przez Radę Miasta Krakowa	Uwaga nieuwzględniona.  Przeznaczenie ZO w Studium uwarunkowań i kierunków zagospodarowania przestrzennego miasta Krakowa uniemożliwia realizację zabudowy.
2	2	[...]*	Wnosi o: 1. Ujęcie realizowanych inwestycji w planie zagospodarowania przestrzennego a. dom jednorodzinny na działce 161/6 obr.76 b. dom jednorodzinny na działce 161/3 obr.76 c. droga dojazdowa na działce 161/5 obr. 76	dz. 161, 161/6, 161/3, 161/5, 127/59 obr.76	ZP3	Prezydent Miasta Krakowa nie uwzględnił wniesionej uwagi	Uwaga pozostaje nieuwzględniona przez Radę Miasta Krakowa	Uwaga nieuwzględniona.  Przeznaczenie ZO w Studium uwarunkowań i kierunków zagospodarowania przestrzennego miasta Krakowa uniemożliwia realizację zabudowy.
3	3	[...]*	Sprzeciwia się: 1. Poszerzeniu drogi w rejonie działki 88/4	dz. 88/4 obr. 75	KDW, MN4	Prezydent Miasta Krakowa nie uwzględnił wniesionej uwagi	Uwaga pozostaje nieuwzględniona przez Radę Miasta Krakowa	Uwaga nieuwzględniona.  Podtrzymuje się dotychczasowy planowany sposób zabudowy i zagospodarowania terenów będący m.in. rezultatem sposobu rozpatrzenia uwag złożonych w trakcie pierwszego wyłożenia projektu planu do publicznego wglądu.
4	4	[...]*	Wnosi o: 1. Uwzględnienie działki 170/1 jako działki budowlanej.	dz. 170/1 obr. 76	R2, ZL	Prezydent Miasta Krakowa nie uwzględnił wniesionej uwagi	Uwaga pozostaje nieuwzględniona przez Radę Miasta Krakowa	Uwaga nieuwzględniona.  Przeznaczenie ZO w Studium uwarunkowań i kierunków zagospodarowania przestrzennego miasta Krakowa uniemożliwia realizację zabudowy.
5	5	[...]*	Wnosi o: 1. Zmianę w miejscowym planie zagospodarowania i uwzględnienie działki 346/3 jako działki budowlanej.	dz. 346/3 obr. 73	KDD, MN4, R2	Prezydent Miasta Krakowa nie uwzględnił wniesionej uwagi	Uwaga pozostaje nieuwzględniona przez Radę Miasta Krakowa	Uwaga nieuwzględniona.  Przeznaczenie ZO w Studium uwarunkowań i kierunków zagospodarowania przestrzennego miasta Krakowa uniemożliwia realizację zabudowy.
6	6	[...]*	Wnosi o: 1. Ujęcie działek 161/1, 161/2 jako działek budowlanych położonych w istniejącej linii zabudowy.	dz. 161/1, 161/2 obr. 76	ZP3	Prezydent Miasta Krakowa nie uwzględnił wniesionej uwagi	Uwaga pozostaje nieuwzględniona przez Radę Miasta Krakowa	Uwaga nieuwzględniona.  Przeznaczenie ZO w Studium uwarunkowań i kierunków zagospodarowania przestrzennego miasta Krakowa uniemożliwia realizację zabudowy.
7	9	[...]*	Wnosi o: 1. Zmianę zapisów planu, umożliwiając realizację budowy domu jednorodzinnego na działce 168/7	dz. 168/7 obr. 76	MN4p, R2	Prezydent Miasta Krakowa nie uwzględnił częściowo	Uwaga pozostaje nieuwzględniona częściowo przez Radę Miasta Krakowa	Uwaga nie uwzględniona częściowo w zakresie tych terenów, w obrębie których występują uwarunkowania uniemożliwiające zainwestowanie.

8	10	[...]*	Wnosi o: 1. Zmianę zapisów planu, umożliwiając realizację budowy domu jednorodzinne na działce 35	dz. 35 obr. 77	RL	<b>wniesionej uwagi</b> <b>Prezydent Miasta Krakowa nie uwzględnił wniesionej uwagi</b>	<b>Uwaga pozostaje nieuwzględniona przez Radę Miasta Krakowa</b>	Uwaga nieuwzględniona.  Przeznaczenie ZO w Studium uwarunkowań i kierunków zagospodarowania przestrzennego miasta Krakowa uniemożliwia realizację zabudowy.
9	11	[...]*	Wnosi o: 1. Zmianę zapisów planu, umożliwiając realizację budowy domu jednorodzinne na działce 168/7	dz. 168/7 obr. 76	MN4p, R2	<b>Prezydent Miasta Krakowa nie uwzględnił częściowo wniesionej uwagi</b>	<b>Uwaga pozostaje nieuwzględniona częściowo przez Radę Miasta Krakowa</b>	Uwaga nie uwzględniona częściowo w zakresie tych terenów, w obrębie których występują uwarunkowania uniemożliwiające zainwestowanie.
10	12	[...]*	Wnosi o: 1. Zmianę zapisów planu, umożliwiając realizację budownictwa mieszkaniowego na działkach 158, 274 obr. 78	dz. 158, 274 obr. 78		<b>Prezydent Miasta Krakowa nie uwzględnił wniesionej uwagi</b>	<b>Uwaga pozostaje nieuwzględniona przez Radę Miasta Krakowa</b>	Uwaga nieuwzględniona.  Obręb 78 nie obejmuje obszaru planu.
11	13	[...]*	Wnosi o: 1. Zmianę zapisów planu, umożliwiając budowę dwóch domów jednorodzinnych. 2. Rozszerzenie linii zabudowy.	dz. 130 obr. 77	KDD, R2, RL, ZL	<b>Prezydent Miasta Krakowa nie uwzględnił wniesionej uwagi</b>	<b>Uwaga pozostaje nieuwzględniona przez Radę Miasta Krakowa</b>	Uwaga nieuwzględniona.  Przeznaczenie ZO w Studium uwarunkowań i kierunków zagospodarowania przestrzennego miasta Krakowa uniemożliwia realizację zabudowy.
12	14	[...]*	Wnosi o: 1. Zmianę zapisów planu, umożliwiając realizację budowy domów.	dz. 7 obr. 79		<b>Prezydent Miasta Krakowa nie uwzględnił wniesionej uwagi</b>	<b>Uwaga pozostaje nieuwzględniona przez Radę Miasta Krakowa</b>	Uwaga nieuwzględniona.  Obręb 79 nie obejmuje obszaru planu.
13	15	[...]*	Wnosi o: 1. Przekwalifikowanie działki na budowlaną pod zabudowę jednorodzinna. 2. Zmianę szerokości strefy ochronnej lasu.	dz. 54/1 obr. 76	KDW, MN4, RL, ZL	<b>Prezydent Miasta Krakowa nie uwzględnił częściowo wniesionej uwagi</b>	<b>Uwaga pozostaje nieuwzględniona przez Radę Miasta Krakowa</b>	Uwaga nie uwzględniona częściowo w sytuacji braku uzyskania pozytywnych opinii i uzgodnień właściwych organów.
14	16	[...]*	Wnosi o: 1. Zmianę projektu planu z przeznaczenie rolnego na budowlany.	dz. 118 obr. 75	KDD, MN4, MN4ab, R2	<b>Prezydent Miasta Krakowa nie uwzględnił częściowo wniesionej uwagi</b>	<b>Uwaga pozostaje nieuwzględniona częściowo przez Radę Miasta Krakowa</b>	Uwaga nieuwzględniona w zakresie przeznaczenia części działek pod zabudowę MN w terenach, które w Studium uwarunkowań i kierunków zagospodarowania przestrzennego miasta Krakowa wyłączone są z zabudowy.
15	17	[...]*	Wnosi o: 1. Zatwierdzenie pierwotnej wersji projektu dla działki.	dz. 296 obr. 73	KDD, MN1, MN1e, ZP2	<b>Prezydent Miasta Krakowa nie uwzględnił wniesionej uwagi</b>	<b>Uwaga pozostaje nieuwzględniona przez Radę Miasta Krakowa</b>	Uwaga nieuwzględniona.  Podtrzymuje się dotychczasowy planowany sposób zabudowy i zagospodarowania terenów będący m.in. rezultatem sposobu rozpatrzenia uwag złożonych w trakcie pierwszego wyłożenia projektu planu do publicznego wglądu. W strefie wskazanej na rysunku planu nie ma ograniczeń w zakresie lokalizacji zabudowy.
16	18	[...]*	Wnosi o: 1. Uwzględnienie w planach działki 68 obr. 75 jako budowlanej i zmianę zapisów planu zgodnie ze stanem faktycznym.	dz. 68 obr. 75	MN4, RL, ZL	<b>Prezydent Miasta Krakowa nie uwzględnił wniesionej uwagi</b>	<b>Uwaga pozostaje nieuwzględniona przez Radę Miasta Krakowa</b>	Uwaga nieuwzględniona.  Przeznaczenie ZL w Studium uwarunkowań i kierunków zagospodarowania przestrzennego miasta Krakowa uniemożliwia realizację zabudowy.
17	20	[...]*	Wnosi o: 1. Ujęcie w projekcie planu dojazdu do działki 169/1 obr. 76 z drogi publicznej ul. Juranda ze Sychowa –	169/1 obr. 76	KDD, MN4, MN4p, MN4q, R2	<b>Prezydent Miasta Krakowa nie uwzględnił wniesionej uwagi</b>	<b>Uwaga pozostaje nieuwzględniona przez Radę Miasta Krakowa</b>	Uwaga nieuwzględniona.  Podtrzymuje się dotychczasowy planowany sposób zabudowy i zagospodarowania terenów będący m.in. rezultatem sposobu rozpatrzenia uwag złożonych w trakcie pierwszego wyłożenia projektu planu do publicznego wglądu.
18	21	[...]*	Wnosi o: 1. Zmianę statutu drogi ul. Maćka z Bogdańca na drogę publiczną.	fragment ul. Maćka z Bogdańca	KDW	<b>Prezydent Miasta Krakowa nie uwzględnił częściowo wniesionej uwagi</b>	<b>Uwaga pozostaje nieuwzględniona częściowo przez Radę Miasta Krakowa</b>	Uwaga nie uwzględniona częściowo w sytuacji braku uzyskania pozytywnych opinii i uzgodnień właściwych organów.
19	22	[...]*	Wnosi o: 1. Uwzględnienie pozwolenia na budowę.	dz. 275 obr. 73	MN1e, R2, WS, ZP2	<b>Prezydent Miasta Krakowa nie uwzględnił</b>	<b>Uwaga pozostaje nieuwzględniona przez Radę Miasta Krakowa</b>	Uwaga nieuwzględniona.  Przeznaczenie ZO w Studium uwarunkowań i kierunków zagospodarowania przestrzennego miasta

						<b>wniesionej uwagi</b>		Krakowa uniemożliwia realizację zabudowy. Przeznaczenie w planie nie uniemożliwia realizacji zabudowy zgodnie z pozwoleniem na budowę.
20	23	[...]*	Wnosi o: 1. Zmianę działki z rolnej na budowlaną	dz. 19 obr. 77	KDD, KDW, MN4, MN4p, MN4q, R2	<b>Prezydent Miasta Krakowa nie uwzględnił wniesionej uwagi</b>	<b>Uwaga pozostaje nieuwzględniona przez Radę Miasta Krakowa</b>	Uwaga nieuwzględniona.  Przeznaczenie ZO w Studium uwarunkowań i kierunków zagospodarowania przestrzennego miasta Krakowa uniemożliwia realizację zabudowy.
21	26	[...]*	Sprzeciwia się: 1. Ustaleniom przyjętym w projekcie planu. Wnosi o: 2. Przeznaczenie części działek 196 i 197 obr. 75 na cele budowlane.	dz. 196, 197 obr. 75	KDDb, R2, WS	<b>Prezydent Miasta Krakowa nie uwzględnił wniesionej uwagi</b>	<b>Uwaga pozostaje nieuwzględniona przez Radę Miasta Krakowa</b>	Uwaga nieuwzględniona.  Przeznaczenie ZO w Studium uwarunkowań i kierunków zagospodarowania przestrzennego miasta Krakowa uniemożliwia realizację zabudowy.
22	27	[...]* Zgromadzenie Sióstr św. Feliksa z Kantalicjo	Wnosi o: 1. Zmianę założeń do MPZP i przeznaczenie nieruchomości pod zabudowę mieszkaniową jednorodziną	dz. 72, 73, 74/1 obr. 73	KDD, MN2, R2, RL, UP1	<b>Prezydent Miasta Krakowa nie uwzględnił częściowo wniesionej uwagi</b>	<b>Uwaga pozostaje nieuwzględniona częściowo przez Radę Miasta Krakowa</b>	Uwaga nieuwzględniona w zakresie przeznaczenia części działek pod zabudowę MN w terenach, które w Studium uwarunkowań i kierunków zagospodarowania przestrzennego miasta Krakowa wyłączone są z zabudowy.
23	28	[...]* Zgromadzenie Sióstr św. Feliksa z Kantalicjo	Wnosi o: 1. Zmianę założeń do MPZP i przeznaczenie nieruchomości pod zabudowę mieszkaniową i mieszkaniowo-usługową (komercyjną).	dz. 91/9, 91/8, 91/7, 91/5, 91/3 obr. 74	KDA, KDZ, MN4, R2, U1, WS	<b>Prezydent Miasta Krakowa nie uwzględnił częściowo wniesionej uwagi</b>	<b>Uwaga pozostaje nieuwzględniona częściowo przez Radę Miasta Krakowa</b>	Uwaga nieuwzględniona w zakresie przeznaczenia części działek pod zabudowę MN w terenach, które w Studium uwarunkowań i kierunków zagospodarowania przestrzennego miasta Krakowa wyłączone są z zabudowy.
24	29	[...]*	Wnosi o: 1. Zmianę przeznaczenia na działkach 71/4 i 71/3 (na planie jako 71) z terenu RL na teren MN4.	dz. 71/4 i 71/3	KDD, KDW, MN4, RL, ZL	<b>Prezydent Miasta Krakowa nie uwzględnił wniesionej uwagi</b>	<b>Uwaga pozostaje nieuwzględniona przez Radę Miasta Krakowa</b>	Uwaga nieuwzględniona.  Przeznaczenie ZL w Studium uwarunkowań i kierunków zagospodarowania przestrzennego miasta Krakowa uniemożliwia realizację zabudowy.
25	31	[...]*	Wnosi o: 1. Przesunięcie planu strefy zabudowy MN4 od strony południowej o 40m w stronę południową działki	dz. 161 obr. 77	KDD, KDW, MN4, R2	<b>Prezydent Miasta Krakowa nie uwzględnił wniesionej uwagi</b>	<b>Uwaga pozostaje nieuwzględniona przez Radę Miasta Krakowa</b>	Uwaga nieuwzględniona.  Przeznaczenie ZO w Studium uwarunkowań i kierunków zagospodarowania przestrzennego miasta Krakowa uniemożliwia realizację zabudowy.
26	32	[...]*	Wnosi o: 1. Zniesienie zakazu lokalizacji nowych obiektów kubaturowych w odległości 30m od granicy użytków leśnych lub ograniczenie jej do 8-12m lub dopuszczenie zabudowy terenu MN4u	dz. 149/1, 149/2 obr. 76	KDD, MN4, MN4u	<b>Prezydent Miasta Krakowa nie uwzględnił częściowo wniesionej uwagi</b>	<b>Uwaga pozostaje nieuwzględniona częściowo przez Radę Miasta Krakowa</b>	Uwaga nie uwzględniona częściowo w sytuacji braku uzyskania pozytywnych opinii i uzgodnień właściwych organów.
27	34	[...]*	Sprzeciwia się: 1. Kategorii drogi Bogucianka-Bolesława Śmiałaego. 2. Przebiegowi ścieżek rowerowych. Wnosi o: 3. Obniżenie kategorii w/w dróg na drogi lokalne. 4. Przeniesienie ścieżek rowerowych na wały wiślane.		KDD, KDZ, MN1, MN2	<b>Prezydent Miasta Krakowa nie uwzględnił częściowo wniesionej uwagi</b>	<b>Uwaga pozostaje nieuwzględniona częściowo przez Radę Miasta Krakowa</b>	Uwaga nie uwzględniona częściowo w zakresie częściowego przebiegu ścieżek rowerowych oraz zmianie części ustaleń w zakresie rozwiązań komunikacyjnych.  Uwaga nieuwzględniona w zakresie zmiany klasy drogi z KDZ na KDL oraz w pozostałym zakresie.  Podtrzymuje się dotychczasowy planowany sposób zabudowy i zagospodarowania terenów będący m.in. rezultatem sposobu rozpatrzenia uwag złożonych w trakcie pierwszego wyłożenia projektu planu do publicznego wglądu.
28	35	[...]*	Wnosi o: 1. Przekwalifikowanie części działki z rolnej na budowlaną	dz. 60 obr. 77	MN4, R2	<b>Prezydent Miasta Krakowa nie uwzględnił częściowo wniesionej uwagi</b>	<b>Uwaga pozostaje nieuwzględniona częściowo przez Radę Miasta Krakowa</b>	Uwaga nieuwzględniona w zakresie przeznaczenia części działek pod zabudowę MN w terenach, które w Studium uwarunkowań i kierunków zagospodarowania przestrzennego miasta Krakowa wyłączone są z zabudowy.
29	43	[...]*	Wnosi o: 1. Zawężenie pasa drogowego do szerokości 4m i 1m chodnika z jednoczesnym wprowadzeniem ruchu jednokierunkowego.	dz. 75 obr. 75	KDD, MN4, ZL	<b>Prezydent Miasta Krakowa nie uwzględnił częściowo wniesionej uwagi</b>	<b>Uwaga pozostaje nieuwzględniona częściowo przez Radę Miasta Krakowa</b>	Uwaga nie uwzględniona częściowo w zakresie możliwości częściowego zawężenia dróg dojazdowych ze względu na istniejące uwarunkowania oraz uzyskane opinie i uzgodnienia.
30	44	[...]*	Wnosi o: 1. Zagospodarowanie działki poprzez wybudowanie ogródka zabaw dla dzieci.	dz. 127/43 obr.		<b>Prezydent Miasta Krakowa nie uwzględnił</b>	<b>Uwaga pozostaje nieuwzględniona przez Radę Miasta Krakowa</b>	Uwaga nieuwzględniona.  Podtrzymuje się dotychczasowy planowany sposób

						<b>wniesionej uwagi</b>		zabudowy i zagospodarowania terenów będący m.in. rezultatem sposobu rozpatrzenia uwag złożonych w trakcie pierwszego wyłożenia projektu planu do publicznego wglądu.
31	45	[...]*	Sprzeciwia się: 1. Poszerzeniu ul. Obrony Tyńca. 2. Budowie ścieżki rowerowej na ul. Obrony Tyńca. Wnosi o: 3. Poprawienie drogi z ul. Obrony Tyńca przez las do Podgórek Tyńceckich. 4. Przekwalifikowanie działki z przeznaczeniem pod zabudowę jednorodziną. Sprzeciwia się: 5. Planowanej drodze koło przedszkola przy ul. Bogucianka.	dz. 45 obr. 73	KDDa, KDD, KDL, R2	<b>Prezydent Miasta Krakowa nie uwzględnił częściowo wniesionej uwagi</b>	<b>Uwaga pozostaje nieuwzględniona częściowo przez Radę Miasta Krakowa</b>	Uwaga nie uwzględniona częściowo w zakresie możliwości częściowego zawężenia dróg dojazdowych ze względu na istniejące uwarunkowania oraz uzyskane opinie i uzgodnienia.  Uwaga nieuwzględniona w pozostałym zakresie.  Przeznaczenie ZO w Studium uwarunkowań i kierunków zagospodarowania przestrzennego miasta Krakowa uniemożliwia realizację zabudowy.  Podtrzymuje się dotychczasowy planowany sposób zabudowy i zagospodarowania terenów będący m.in. rezultatem sposobu rozpatrzenia uwag złożonych w trakcie pierwszego wyłożenia projektu planu do publicznego wglądu.
32	46	[...]*	Sprzeciwia się: 1. Budowie ścieżki rowerowej na ul. Obrony Tyńca. Wnosi o: 2. Przekwalifikowanie działki z przeznaczeniem pod zabudowę jednorodziną. 3. Poprawienie drogi z ul. Obrony Tyńca przez las do Podgórek Tyńceckich. Sprzeciwia się: 4. Planowanej drodze koło przedszkola przy ul. Bogucianka.	dz. 45 obr. 73	KDDa, KDL, R2	<b>Prezydent Miasta Krakowa nie uwzględnił częściowo wniesionej uwagi</b>	<b>Uwaga pozostaje nieuwzględniona częściowo przez Radę Miasta Krakowa</b>	Uwaga nie uwzględniona częściowo w zakresie możliwości częściowego zawężenia dróg dojazdowych ze względu na istniejące uwarunkowania oraz uzyskane opinie i uzgodnienia.  Uwaga nieuwzględniona w pozostałym zakresie.  Przeznaczenie ZO w Studium uwarunkowań i kierunków zagospodarowania przestrzennego miasta Krakowa uniemożliwia realizację zabudowy.  Podtrzymuje się dotychczasowy planowany sposób zabudowy i zagospodarowania terenów będący m.in. rezultatem sposobu rozpatrzenia uwag złożonych w trakcie pierwszego wyłożenia projektu planu do publicznego wglądu.
33	47	[...]*	Sprzeciwia się: 1. Budowie ścieżki rowerowej na ul. Obrony Tyńca.		KDD	<b>Prezydent Miasta Krakowa nie uwzględnił wniesionej uwagi</b>	<b>Uwaga pozostaje nieuwzględniona przez Radę Miasta Krakowa</b>	Uwaga nieuwzględniona.  Podtrzymuje się dotychczasowy planowany sposób zabudowy i zagospodarowania terenów będący m.in. rezultatem sposobu rozpatrzenia uwag złożonych w trakcie pierwszego wyłożenia projektu planu do publicznego wglądu.
34	48	[...]*	Sprzeciwia się: 1. Poszerzeniu ul. Bolesława Śmiałego i ul. Bogucianka. 2. Przekształceniu w/w ulic w drogi zbiorcze. Wnosi o: 3. Obniżenie kategorii w/w dróg ze zbiorczej na lokalną.		KDD, KDZ, MN1	<b>Prezydent Miasta Krakowa nie uwzględnił wniesionej uwagi</b>	<b>Uwaga pozostaje nieuwzględniona przez Radę Miasta Krakowa</b>	Uwaga nieuwzględniona.  Podtrzymuje się dotychczasowy planowany sposób zabudowy i zagospodarowania terenów będący m.in. rezultatem sposobu rozpatrzenia uwag złożonych w trakcie pierwszego wyłożenia projektu planu do publicznego wglądu.
35	49	[...]*	Sprzeciwia się: 1. Poszerzeniu ul. Bolesława Śmiałego i ul. Bogucianka. 2. Przekształceniu w/w ulic w drogi zbiorcze. Wnosi o: 3. Zaplanowanie remontu chodnika i drogi. 4. Obniżenie kategorii w/w dróg ze zbiorczej na lokalną.		KDZ, MN1	<b>Prezydent Miasta Krakowa nie uwzględnił wniesionej uwagi</b>	<b>Uwaga pozostaje nieuwzględniona przez Radę Miasta Krakowa</b>	Uwaga nieuwzględniona.  Podtrzymuje się dotychczasowy planowany sposób zabudowy i zagospodarowania terenów będący m.in. rezultatem sposobu rozpatrzenia uwag złożonych w trakcie pierwszego wyłożenia projektu planu do publicznego wglądu.
36	50	[...]*	Wnosi o: 1. Uwzględnienie możliwości podłączenia do kanalizacji istniejących domów	dz. 88/4 obr. 75	KDW, MN4	<b>Prezydent Miasta Krakowa nie uwzględnił wniesionej uwagi</b>	<b>Uwaga pozostaje nieuwzględniona przez Radę Miasta Krakowa</b>	Wskazane w projekcie planu przebiegi sieci infrastrukturalnych należy traktować jako orientacyjne do szczegółowego ustalenia na etapie przygotowania inwestycji i wydawania decyzji administracyjnych.
37	51	[...]*	Wnosi o: 1. Poszerzenie pasa terenu z przeznaczeniem pod zabudowę jednorodziną.	dz. 65/5, 65/6 obr. 76	KDW, MN1, R2, ZL	<b>Prezydent Miasta Krakowa nie uwzględnił częściowo wniesionej uwagi</b>	<b>Uwaga pozostaje nieuwzględniona częściowo przez Radę Miasta Krakowa</b>	Uwaga nieuwzględniona w zakresie przeznaczenia części działek pod zabudowę MN w terenach, które w Studium uwarunkowań i kierunków zagospodarowania przestrzennego miasta Krakowa wyłączone są z zabudowy.



38	52	[...]*	Wnosi o: 1. Zmianę kategorii drogi z KDD na KDW.	dz. 191/1 obr. 75	KDW, KDD, KDDb, MN2, MN4, MN4z, R2, WS	<b>Prezydent Miasta Krakowa nie uwzględnił wniesionej uwagi</b>	<b>Uwaga pozostaje nieuwzględniona przez Radę Miasta Krakowa</b>	Uwaga nieuwzględniona.  Podtrzymuje się dotychczasowy planowany sposób zabudowy i zagospodarowania terenów będący m.in. rezultatem sposobu rozpatrzenia uwag złożonych w trakcie pierwszego wyłożenia projektu planu do publicznego wglądu.
39	53	[...]*	Sprzeciwia się: 1. Wytyczeniu nowej drogi wzdłuż cieków wodnych, Tyniecka-Obrony Tyńca. Wnosi o: 2. Wytyczenie drogi w innym miejscu.	dz. 191/1 obr.	KDD, KDDb, MN2, MN4, MN4z, R2, WS	<b>Prezydent Miasta Krakowa nie uwzględnił wniesionej uwagi</b>	<b>Uwaga pozostaje nieuwzględniona przez Radę Miasta Krakowa</b>	Uwaga nieuwzględniona.  Podtrzymuje się dotychczasowy planowany sposób zabudowy i zagospodarowania terenów będący m.in. rezultatem sposobu rozpatrzenia uwag złożonych w trakcie pierwszego wyłożenia projektu planu do publicznego wglądu.
40	54	[...]*	Sprzeciwia się wyznaczeniu nowej drogi oraz szerokości ul. Toporezyków.	dz. 173/6, 173/7	KDD, MN4	<b>Prezydent Miasta Krakowa nie uwzględnił częściowo wniesionej uwagi</b>	<b>Uwaga pozostaje nieuwzględniona częściowo przez Radę Miasta Krakowa</b>	Uwaga nie uwzględniona częściowo w zakresie możliwości częściowego zawężenia dróg dojazdowych ze względu na istniejące uwarunkowania oraz uzyskane opinie i uzgodnienia.
41	55	[...]*	Wnosi o: 1. Zmianę planowanej szerokości ul. Toporezyków	dz. 124, 173/6, 173/7 obr.	KDD, KDW, MN4	<b>Prezydent Miasta Krakowa nie uwzględnił częściowo wniesionej uwagi</b>	<b>Uwaga pozostaje nieuwzględniona częściowo przez Radę Miasta Krakowa</b>	Uwaga nie uwzględniona częściowo w zakresie możliwości częściowego zawężenia dróg dojazdowych ze względu na istniejące uwarunkowania oraz uzyskane opinie i uzgodnienia.
42	56	[...]*	Wnosi o: 1. Rozpatrzenie rozwiązań dla ul. Toporezyków	dz. 173/5	KDW, KDD	<b>Prezydent Miasta Krakowa nie uwzględnił częściowo wniesionej uwagi</b>	<b>Uwaga pozostaje nieuwzględniona częściowo przez Radę Miasta Krakowa</b>	Uwaga nie uwzględniona częściowo w zakresie możliwości częściowego zawężenia dróg dojazdowych ze względu na istniejące uwarunkowania oraz uzyskane opinie i uzgodnienia.
43	57	[...]*	Wnosi o: 1. Przekształcenie działki na budowlaną.	dz. 267 obr. 73	R2, ZP2	<b>Prezydent Miasta Krakowa nie uwzględnił wniesionej uwagi</b>	<b>Uwaga pozostaje nieuwzględniona przez Radę Miasta Krakowa</b>	Uwaga nieuwzględniona.  Przeznaczenie ZO w Studium uwarunkowań i kierunków zagospodarowania przestrzennego miasta Krakowa uniemożliwia realizację zabudowy.
44	60	[...]*	Sprzeciw wobec przebiegu nieprzekraczalnej linii zabudowy.	204/3, Obr. 76	KDD, MN4	<b>Prezydent Miasta Krakowa nie uwzględnił wniesionej uwagi</b>	<b>Uwaga pozostaje nieuwzględniona przez Radę Miasta Krakowa</b>	Uwaga nieuwzględniona.  Podtrzymuje się dotychczasowy planowany sposób zabudowy i zagospodarowania terenów będący m.in. rezultatem sposobu rozpatrzenia uwag złożonych w trakcie pierwszego wyłożenia projektu planu do publicznego wglądu.  Ustalenia planu nie uniemożliwiają realizację zabudowy w oparciu o wydane pozwolenie na budowę.
45	63	[...]*	Wnosi o: 1. Uznanie działki jako budowlanej.	dz. 32 obr. 77	KDD, RL	<b>Prezydent Miasta Krakowa nie uwzględnił wniesionej uwagi</b>	<b>Uwaga pozostaje nieuwzględniona przez Radę Miasta Krakowa</b>	Uwaga nieuwzględniona.  Przeznaczenie ZO w Studium uwarunkowań i kierunków zagospodarowania przestrzennego miasta Krakowa uniemożliwia realizację zabudowy.
46	64	[...]*	Sprzeciwia się: 1. Budowie ścieżki rowerowej na ul. Obrony Tyńca. Wnosi o: 2. Zlikwidowanie strefy zakazu lokalizacji nowych obiektów kubaturowych w odległości 30m od granicy użytków leśnych o powierzchni większej niż 2ha	dz. 213/11 obr. 75	KDD, KDW, MN1, MN4,	<b>Prezydent Miasta Krakowa nie uwzględnił częściowo wniesionej uwagi</b>	<b>Uwaga pozostaje nieuwzględniona częściowo przez Radę Miasta Krakowa</b>	Uwaga nie uwzględniona częściowo w sytuacji braku uzyskania pozytywnych opinii i uzgodnień właściwych organów. Uwaga nieuwzględniona w pozostałym zakresie.  Podtrzymuje się dotychczasowy planowany sposób zabudowy i zagospodarowania terenów będący m.in. rezultatem sposobu rozpatrzenia uwag złożonych w trakcie pierwszego wyłożenia projektu planu do publicznego wglądu.
47	66	[...]*	Wnosi o: 1. Nieposzerzanie drogi.	dz. 85/2, 73 obr.76	KDD, MN1, MN2	<b>Prezydent Miasta Krakowa nie uwzględnił częściowo wniesionej uwagi</b>	<b>Uwaga pozostaje nieuwzględniona częściowo przez Radę Miasta Krakowa</b>	Uwaga nie uwzględniona częściowo w zakresie możliwości częściowego zawężenia dróg dojazdowych ze względu na istniejące uwarunkowania oraz uzyskane opinie i uzgodnienia.



60	79	[...]*	Wnosi o: 1. Nieposzerzanie drogi.	dz. 74 obr.76	KDD, MN1, MN2	<b>Prezydent Miasta Krakowa nie uwzględnił częściowo wniesionej uwagi</b>	<b>Uwaga pozostaje nieuwzględniona częściowo przez Radę Miasta Krakowa</b>	Uwaga nie uwzględniona częściowo w zakresie możliwości częściowego zawężenia dróg dojazdowych ze względu na istniejące uwarunkowania oraz uzyskane opinie i uzgodnienia.
61	80	[...]*	Wnosi o: 1. Nieposzerzanie drogi.	dz. 74 obr.76	KDD, MN1, MN2	<b>Prezydent Miasta Krakowa nie uwzględnił częściowo wniesionej uwagi</b>	<b>Uwaga pozostaje nieuwzględniona częściowo przez Radę Miasta Krakowa</b>	Uwaga nie uwzględniona częściowo w zakresie możliwości częściowego zawężenia dróg dojazdowych ze względu na istniejące uwarunkowania oraz uzyskane opinie i uzgodnienia.
62	81	[...]*	Wnosi o: 1. Pozostawienie ul. Juranda ze Spychowa w jej obecnym stanie (szerokości).		KDD	<b>Prezydent Miasta Krakowa nie uwzględnił częściowo wniesionej uwagi</b>	<b>Uwaga pozostaje nieuwzględniona częściowo przez Radę Miasta Krakowa</b>	Uwaga nie uwzględniona częściowo w zakresie możliwości częściowego zawężenia dróg dojazdowych ze względu na istniejące uwarunkowania oraz uzyskane opinie i uzgodnienia.
63	82	[...]*	Wnosi o: 1. Pozostawienie obecnej szerokości drogi. 2. Kanalizację sanitarną i opadową.	dz. 75/1 obr.76	KDD, MN1, R2	<b>Prezydent Miasta Krakowa nie uwzględnił częściowo wniesionej uwagi</b>	<b>Uwaga pozostaje nieuwzględniona częściowo przez Radę Miasta Krakowa</b>	Uwaga nie uwzględniona częściowo w zakresie możliwości częściowego zawężenia dróg dojazdowych ze względu na istniejące uwarunkowania oraz uzyskane opinie i uzgodnienia. Uwaga nieuwzględniona w pozostałym zakresie.  Wskazane w projekcie planu przebiegi sieci infrastrukturalnych należy traktować jako orientacyjne do szczegółowego ustalenia na etapie przygotowania inwestycji i wydawania decyzji administracyjnych. Podtrzymuje się dotychczasowy planowany sposób zabudowy i zagospodarowania terenów będący m.in. rezultatem sposobu rozpatrzenia uwag złożonych w trakcie pierwszego wyłożenia projektu planu do publicznego wglądu.
64	83	[...]*	Wnosi o: 1. Obniżenie kategorii ul. Bogucianka i ul. Bolesława Śmiałego ze zbiorczej na lokalną. 2. Chodnik oraz kanalizację deszczową wzdłuż ul. Bogucianka.	dz. 75/1 obr.76	KDZ, KDD, MN1, R2	<b>Prezydent Miasta Krakowa nie uwzględnił wniesionej uwagi</b>	<b>Uwaga pozostaje nieuwzględniona przez Radę Miasta Krakowa</b>	Uwaga nieuwzględniona.  Wskazane w projekcie planu przebiegi sieci infrastrukturalnych należy traktować jako orientacyjne do szczegółowego ustalenia na etapie przygotowania inwestycji i wydawania decyzji administracyjnych. Podtrzymuje się dotychczasowy planowany sposób zabudowy i zagospodarowania terenów będący m.in. rezultatem sposobu rozpatrzenia uwag złożonych w trakcie pierwszego wyłożenia projektu planu do publicznego wglądu.
65	84	[...]*	Wnosi o: 1. Obniżenie kategorii ul. Bogucianka i ul. Bolesława Śmiałego ze zbiorczej na lokalną. 2. Chodnik oraz kanalizację deszczową wzdłuż ul. Bogucianka.	dz. 75/2 obr.76	KDZ, KDD, MN1, R2	<b>Prezydent Miasta Krakowa nie uwzględnił wniesionej uwagi</b>	<b>Uwaga pozostaje nieuwzględniona przez Radę Miasta Krakowa</b>	Uwaga nieuwzględniona.  Wskazane w projekcie planu przebiegi sieci infrastrukturalnych należy traktować jako orientacyjne do szczegółowego ustalenia na etapie przygotowania inwestycji i wydawania decyzji administracyjnych. Podtrzymuje się dotychczasowy planowany sposób zabudowy i zagospodarowania terenów będący m.in. rezultatem sposobu rozpatrzenia uwag złożonych w trakcie pierwszego wyłożenia projektu planu do publicznego wglądu.
66	85	[...]*	Sprzeciwia się: 1. Poszerzeniu drogi.	dz. 71 obr.76	KDD, KDW, MN1	<b>Prezydent Miasta Krakowa nie uwzględnił częściowo wniesionej uwagi</b>	<b>Uwaga pozostaje nieuwzględniona częściowo przez Radę Miasta Krakowa</b>	Uwaga nie uwzględniona częściowo w zakresie możliwości częściowego zawężenia dróg dojazdowych ze względu na istniejące uwarunkowania oraz uzyskane opinie i uzgodnienia.
67	86	[...]*	Sprzeciwia się: 1. Poszerzeniu drogi.	dz. 71 obr.76	KDD, KDW, MN1	<b>Prezydent Miasta Krakowa nie uwzględnił częściowo</b>	<b>Uwaga pozostaje nieuwzględniona częściowo przez Radę Miasta Krakowa</b>	Uwaga nie uwzględniona częściowo w zakresie możliwości częściowego zawężenia dróg dojazdowych ze względu na istniejące uwarunkowania oraz uzyskane opinie i uzgodnienia.

68	87	[...]*	Sprzeciwia się: 1. Poszerzeniu ul. Juranda ze Spychowa i ul. Stępcice. Wnosi o: 2. Budowę kanalizacji i pozostawienie drogi bez zmian.	dz. 85/1 obr.76	KDD, KDW, MN1	<b>wniesionej uwagi</b> <b>Prezydent Miasta Krakowa nie uwzględnił częściowo wniesionej uwagi</b>	<b>Uwaga pozostaje nieuwzględniona częściowo przez Radę Miasta Krakowa</b>	Uwaga nie uwzględniona częściowo w zakresie możliwości częściowego zawężenia dróg dojazdowych ze względu na istniejące uwarunkowania oraz uzyskane opinie i uzgodnienia. Uwaga nieuwzględniona w pozostałym zakresie.  Wskazane w projekcie planu przebiegi sieci infrastrukturalnych należy traktować jako orientacyjne do szczegółowego ustalenia na etapie przygotowania inwestycji i wydawania decyzji administracyjnych. Podtrzymuje się dotychczasowy planowany sposób zabudowy i zagospodarowania terenów będący m.in. rezultatem sposobu rozpatrzenia uwag złożonych w trakcie pierwszego wyłożenia projektu planu do publicznego wglądu.
69	88	[...]*	Wnosi o: 1. Obniżenie kategorii ul. Bogucianka i ul. Bolesława Śmiałego z drogi zbiorczej na lokalną.		KDZ	<b>Prezydent Miasta Krakowa nie uwzględnił wniesionej uwagi</b>	<b>Uwaga pozostaje nieuwzględniona przez Radę Miasta Krakowa</b>	Uwaga nieuwzględniona.  Podtrzymuje się dotychczasowy planowany sposób zabudowy i zagospodarowania terenów będący m.in. rezultatem sposobu rozpatrzenia uwag złożonych w trakcie pierwszego wyłożenia projektu planu do publicznego wglądu.
70	89	[...]*	Wnosi o: 1. Obniżenie kategorii ul. Bogucianka i ul. Bolesława Śmiałego z drogi zbiorczej na lokalną.		KDZ	<b>Prezydent Miasta Krakowa nie uwzględnił wniesionej uwagi</b>	<b>Uwaga pozostaje nieuwzględniona przez Radę Miasta Krakowa</b>	Uwaga nieuwzględniona.  Podtrzymuje się dotychczasowy planowany sposób zabudowy i zagospodarowania terenów będący m.in. rezultatem sposobu rozpatrzenia uwag złożonych w trakcie pierwszego wyłożenia projektu planu do publicznego wglądu.
71	90	[...]*	Wnosi o: 1. Obniżenie kategorii ul. Bogucianka i ul. Bolesława Śmiałego z drogi zbiorczej na lokalną.		KDZ	<b>Prezydent Miasta Krakowa nie uwzględnił wniesionej uwagi</b>	<b>Uwaga pozostaje nieuwzględniona przez Radę Miasta Krakowa</b>	Uwaga nieuwzględniona.  Podtrzymuje się dotychczasowy planowany sposób zabudowy i zagospodarowania terenów będący m.in. rezultatem sposobu rozpatrzenia uwag złożonych w trakcie pierwszego wyłożenia projektu planu do publicznego wglądu.
72	91	[...]*	Sprzeciwia się: 1. Poszerzeniu ul. Juranda ze Spychowa. Wnosi o: 2. Budowę kanalizacji.	dz. 75/1 obr.76	KDD, MN1, R2	<b>Prezydent Miasta Krakowa nie uwzględnił częściowo wniesionej uwagi</b>	<b>Uwaga pozostaje nieuwzględniona częściowo przez Radę Miasta Krakowa</b>	Uwaga nie uwzględniona częściowo w zakresie możliwości częściowego zawężenia dróg dojazdowych ze względu na istniejące uwarunkowania oraz uzyskane opinie i uzgodnienia. Uwaga nieuwzględniona w pozostałym zakresie.  Wskazane w projekcie planu przebiegi sieci infrastrukturalnych należy traktować jako orientacyjne do szczegółowego ustalenia na etapie przygotowania inwestycji i wydawania decyzji administracyjnych. Podtrzymuje się dotychczasowy planowany sposób zabudowy i zagospodarowania terenów będący m.in. rezultatem sposobu rozpatrzenia uwag złożonych w trakcie pierwszego wyłożenia projektu planu do publicznego wglądu.
73	92	[...]*	Sprzeciwia się: 1. Poszerzeniu ul. Juranda ze Spychowa i ul. Stępcice. Wnosi o: 2. Budowę kanalizacji i pozostawienie drogi bez zmian.	dz. 85/1 obr.76	KDD, KDW, MN1	<b>Prezydent Miasta Krakowa nie uwzględnił wniesionej uwagi</b>	<b>Uwaga pozostaje nieuwzględniona częściowo przez Radę Miasta Krakowa</b>	Uwaga nie uwzględniona częściowo w zakresie możliwości częściowego zawężenia dróg dojazdowych ze względu na istniejące uwarunkowania oraz uzyskane opinie i uzgodnienia. Uwaga nieuwzględniona w pozostałym zakresie.  Wskazane w projekcie planu przebiegi sieci infrastrukturalnych należy traktować jako orientacyjne do szczegółowego ustalenia na etapie przygotowania inwestycji i wydawania decyzji administracyjnych. Podtrzymuje się dotychczasowy planowany sposób zabudowy i zagospodarowania terenów będący m.in.

								rezultatem sposobu rozpatrzenia uwag złożonych w trakcie pierwszego wyłożenia projektu planu do publicznego wglądu.
74	93	[...]*	Sprzeciwia się: 1. Poszerzeniu ul. Juranda ze Spychowa i ul. Stępcice. Wnosi o: 2. Budowę kanalizacji i pozostawienie drogi bez zmian.	dz. 85/1 obr.76	KDD, KDW, MN1	<b>Prezydent Miasta Krakowa nie uwzględnił częściowo wniesionej uwagi</b>	<b>Uwaga pozostaje nieuwzględniona częściowo przez Radę Miasta Krakowa</b>	Uwaga nie uwzględniona częściowo w zakresie możliwości częściowego zawężenia dróg dojazdowych ze względu na istniejące uwarunkowania oraz uzyskane opinie i uzgodnienia. Uwaga nieuwzględniona w pozostałym zakresie.  Wskazane w projekcie planu przebiegi sieci infrastrukturalnych należy traktować jako orientacyjne do szczegółowego ustalenia na etapie przygotowania inwestycji i wydawania decyzji administracyjnych. Podtrzymuje się dotychczasowy planowany sposób zabudowy i zagospodarowania terenów będący m.in. rezultatem sposobu rozpatrzenia uwag złożonych w trakcie pierwszego wyłożenia projektu planu do publicznego wglądu.
75	94	[...]*	Sprzeciwia się: 1. Poszerzeniu ul. Juranda ze Spychowa i ul. Stępcice.	dz. 85/1 obr.76	KDD, KDW, MN1	<b>Prezydent Miasta Krakowa nie uwzględnił częściowo wniesionej uwagi</b>	<b>Uwaga pozostaje nieuwzględniona częściowo przez Radę Miasta Krakowa</b>	Uwaga nie uwzględniona częściowo w zakresie możliwości częściowego zawężenia dróg dojazdowych ze względu na istniejące uwarunkowania oraz uzyskane opinie i uzgodnienia.
76	95	[...]*	Sprzeciwia się: 1. Poszerzeniu ul. Bolesława Śmiałego. Wnosi o: 2. Obniżenie kategorii ul. Bolesława Śmiałego i ul. Bogucianka ze zbiorczej na lokalną.	dz. 103/1 obr.	KDZ, MN1	<b>Prezydent Miasta Krakowa nie uwzględnił wniesionej uwagi</b>	<b>Uwaga pozostaje nieuwzględniona przez Radę Miasta Krakowa</b>	Uwaga nieuwzględniona.  Podtrzymuje się dotychczasowy planowany sposób zabudowy i zagospodarowania terenów będący m.in. rezultatem sposobu rozpatrzenia uwag złożonych w trakcie pierwszego wyłożenia projektu planu do publicznego wglądu.
77	96	[...]*	Wnosi o: 1. Zmniejszenie odległości nieprzekraczalnej linii zabudowy od obszarów leśnych z 30m do 12m. 2. W przypadku niemożliwości zmniejszenie tej odległości, wnosi o przywrócenie przeznaczenia dz. 69/11 na tereny RL, R2	dz. 80/3, 80/2, 80/1, 69/11 obr. 75	KDD, KDW, KDZ, MN4, R2, RL, ZL	<b>Prezydent Miasta Krakowa nie uwzględnił częściowo wniesionej uwagi</b>	<b>Uwaga pozostaje nieuwzględniona częściowo przez Radę Miasta Krakowa</b>	Uwaga nie uwzględniona częściowo w sytuacji braku uzyskania pozytywnych opinii i uzgodnień właściwych organów.  Uwaga nieuwzględniona w pozostałym zakresie, tj. działki 69/11, która zgodnie z ewidencją gruntów jest użytkiem leśnym.
78	97	[...]*	Wnosi o: 1. Zmniejszenie odległości nieprzekraczalnej linii zabudowy od obszarów leśnych z 30m do 12m. 2. W przypadku niemożliwości zmniejszenie tej odległości, wnosi o przywrócenie przeznaczenia dz. 69/11 na tereny RL, R2	dz. 80/3, 80/2, 80/1, 69/11 obr. 75	KDD, KDW, KDZ, MN4, R2, RL, ZL	<b>Prezydent Miasta Krakowa nie uwzględnił częściowo wniesionej uwagi</b>	<b>Uwaga pozostaje nieuwzględniona częściowo przez Radę Miasta Krakowa</b>	Uwaga nie uwzględniona częściowo w sytuacji braku uzyskania pozytywnych opinii i uzgodnień właściwych organów.  Uwaga nieuwzględniona w pozostałym zakresie, tj. działki 69/11, która zgodnie z ewidencją gruntów jest użytkiem leśnym.
79	98	[...]*	Wnosi o: 1. Zmniejszenie odległości nieprzekraczalnej linii zabudowy od obszarów leśnych z 30m do 12m. 2. W przypadku niemożliwości zmniejszenie tej odległości, wnosi o przywrócenie przeznaczenia dz. 69/11 na tereny RL, R2	dz. 80/3, 80/2, 80/1, 69/11 obr. 75	KDD, KDW, KDZ, MN4, R2, RL, ZL	<b>Prezydent Miasta Krakowa nie uwzględnił częściowo wniesionej uwagi</b>	<b>Uwaga pozostaje nieuwzględniona częściowo przez Radę Miasta Krakowa</b>	Uwaga nie uwzględniona częściowo w sytuacji braku uzyskania pozytywnych opinii i uzgodnień właściwych organów.  Uwaga nieuwzględniona w pozostałym zakresie, tj. działki 69/11, która zgodnie z ewidencją gruntów jest użytkiem leśnym.
80	99	[...]*	Wnosi o: 1. Obniżenie kategorii ul. Bolesława Śmiałego i ul. Bogucianka ze zbiorczej na lokalną.		KDZ	<b>Prezydent Miasta Krakowa nie uwzględnił wniesionej uwagi</b>	<b>Uwaga pozostaje nieuwzględniona przez Radę Miasta Krakowa</b>	Uwaga nieuwzględniona.  Podtrzymuje się dotychczasowy planowany sposób zabudowy i zagospodarowania terenów będący m.in. rezultatem sposobu rozpatrzenia uwag złożonych w trakcie pierwszego wyłożenia projektu planu do publicznego wglądu.
81	100	[...]*	Wnosi o: 1. Obniżenie kategorii ul. Bolesława Śmiałego i ul. Bogucianka ze zbiorczej na lokalną.		KDZ	<b>Prezydent Miasta Krakowa nie uwzględnił wniesionej uwagi</b>	<b>Uwaga pozostaje nieuwzględniona przez Radę Miasta Krakowa</b>	Uwaga nieuwzględniona.  Podtrzymuje się dotychczasowy planowany sposób zabudowy i zagospodarowania terenów będący m.in. rezultatem sposobu rozpatrzenia uwag złożonych w trakcie pierwszego wyłożenia projektu planu do publicznego wglądu.

82	101	[...]*	Sprzeciwia się: 1. Objęciu działki od strony ul. Obrony Tyńca. Wnosi o: 2. Zmianę kategorii ul. Bogucianka i ul. Bolesława Śmiałego na lokalną.	dz. 43 obr. 75	KDD, KDZ, MN1	<b>Prezydent Miasta Krakowa nie uwzględnił częściowo wniesionej uwagi</b>	<b>Uwaga pozostaje nieuwzględniona częściowo przez Radę Miasta Krakowa</b>	Uwaga nie uwzględniona częściowo w zakresie możliwości częściowego zawężenia dróg dojazdowych ze względu na istniejące uwarunkowania oraz uzyskane opinie i uzgodnienia.  Uwaga nieuwzględniona w pozostałym zakresie.  Podtrzymuje się dotychczasowy planowany sposób zabudowy i zagospodarowania terenów będący m.in. rezultatem sposobu rozpatrzenia uwag złożonych w trakcie pierwszego wyłożenia projektu planu do publicznego wglądu.
83	104	[...]*	Wnosi o: 1. Objęcie terenu obszarem zabudowy mieszkaniowej jednorodzinnej. 2. Doprojektowanie kanalizacji sanitarnej. 3. Doprojektowanie kanału opadowego.	dz. 245 obr. 73	KDD, MN4, R2	<b>Prezydent Miasta Krakowa nie uwzględnił wniesionej uwagi</b>	<b>Uwaga pozostaje nieuwzględniona przez Radę Miasta Krakowa</b>	Uwaga nieuwzględniona.  Przeznaczenie ZO w Studium uwarunkowań i kierunków zagospodarowania przestrzennego miasta Krakowa uniemożliwia realizację zabudowy.
84	105	[...]*	Wnosi o: 1. Przywrócenie działki na budowlaną.	dz. 213/6 obr.	KDD, MN4	<b>Prezydent Miasta Krakowa nie uwzględnił częściowo wniesionej uwagi</b>	<b>Uwaga pozostaje nieuwzględniona częściowo przez Radę Miasta Krakowa</b>	Uwaga nie uwzględniona częściowo w sytuacji braku uzyskania pozytywnych opinii i uzgodnień właściwych organów.
85	106	[...]*	Sprzeciwia się: 1. Poszerzeniu i rozbudowie drogi.	dz. 205/3, 3/1 obr. 76	KDD, KDW, MN1, MN4, R2	<b>Prezydent Miasta Krakowa nie uwzględnił częściowo wniesionej uwagi</b>	<b>Uwaga pozostaje nieuwzględniona częściowo przez Radę Miasta Krakowa</b>	Uwaga nie uwzględniona częściowo w zakresie możliwości częściowego zawężenia dróg dojazdowych ze względu na istniejące uwarunkowania oraz uzyskane opinie i uzgodnienia.
86	107	[...]*	Sprzeciwia się: 1. Przebiegowi ścieżki rowerowej.	dz. 201/7 obr. 76	KDD, MN4	<b>Prezydent Miasta Krakowa nie uwzględnił wniesionej uwagi</b>	<b>Uwaga pozostaje nieuwzględniona przez Radę Miasta Krakowa</b>	Uwaga nieuwzględniona.  Podtrzymuje się dotychczasowy planowany sposób zabudowy i zagospodarowania terenów będący m.in. rezultatem sposobu rozpatrzenia uwag złożonych w trakcie pierwszego wyłożenia projektu planu do publicznego wglądu.
87	108	[...]*	Sprzeciwia się: 1. Terenom przyrodniczo chronionym, ograniczającym prawo własności. Wnosi o: 2. Dopuszczenie zabudowy jednorodzinnej po wytyczeniu drogi.	dz. 30 obr. 73	KDL, R2	<b>Prezydent Miasta Krakowa nie uwzględnił wniesionej uwagi</b>	<b>Uwaga pozostaje nieuwzględniona przez Radę Miasta Krakowa</b>	Uwaga nieuwzględniona.  Przeznaczenie ZO w Studium uwarunkowań i kierunków zagospodarowania przestrzennego miasta Krakowa uniemożliwia realizację zabudowy.
88	109	[...]*	Sprzeciwia się: 1. Terenom przyrodniczo chronionym, ograniczającym prawo własności. Wnosi o: 2. Dopuszczenie zabudowy jednorodzinnej po wytyczeniu drogi.	dz. 30 obr. 73	KDL, R2	<b>Prezydent Miasta Krakowa nie uwzględnił wniesionej uwagi</b>	<b>Uwaga pozostaje nieuwzględniona przez Radę Miasta Krakowa</b>	Uwaga nieuwzględniona.  Przeznaczenie ZO w Studium uwarunkowań i kierunków zagospodarowania przestrzennego miasta Krakowa uniemożliwia realizację zabudowy.
89	110	[...]*	Wnosi o: 1. Tereny zabudowy jednorodzinnej	dz. 174/2 obr. 73	R2	<b>Prezydent Miasta Krakowa nie uwzględnił wniesionej uwagi</b>	<b>Uwaga pozostaje nieuwzględniona przez Radę Miasta Krakowa</b>	Uwaga nieuwzględniona.  Przeznaczenie ZO w Studium uwarunkowań i kierunków zagospodarowania przestrzennego miasta Krakowa uniemożliwia realizację zabudowy.
90	111	[...]*	Sprzeciwia się: 1. Strefie zakazu lokalizacji nowych obiektów kubaturowych w odległości 30m od granicy użytków leśnych. 2. Przebiegowi linii zabudowy ograniczającej zabudowę na działce. 3. <i>nieczyste</i> Wnosi o: 4. Zmianę kategorii drogi na lokalną. 5. ad.1 zmniejszenie strefy do kilkunastu metrów. 6. ad.2 przedłużenie linii zabudowy w linii prostej. 7. Oznaczenie odległości szlaku od granicy działki. 8. Zmianę na drogę lokalną ul. Bogucianka i ul. Bolesława Śmiałego.	dz. 205/2 obr.	KDD, KDZ, MN4, R2	<b>Prezydent Miasta Krakowa nie uwzględnił częściowo wniesionej uwagi</b>	<b>Uwaga pozostaje nieuwzględniona częściowo przez Radę Miasta Krakowa</b>	Uwaga nie uwzględniona częściowo w sytuacji braku uzyskania pozytywnych opinii i uzgodnień właściwych organów.  Uwaga nieuwzględniona w pozostałym zakresie.  Podtrzymuje się dotychczasowy planowany sposób zabudowy i zagospodarowania terenów będący m.in. rezultatem sposobu rozpatrzenia uwag złożonych w trakcie pierwszego wyłożenia projektu planu do publicznego wglądu.
91	112	[...]*	Sprzeciwia się: 1. Przeznaczeniu działek jako rolne bez prawa zabudowy. Wnosi o: 2. Naniesienie poprawek umożliwiających wybudowanie siedliska.	dz. 34/1, 34/3, 34/4 obr. 73	KDL, KDLa, R2	<b>Prezydent Miasta Krakowa nie uwzględnił wniesionej uwagi</b>	<b>Uwaga pozostaje nieuwzględniona przez Radę Miasta Krakowa</b>	Uwaga nieuwzględniona.  Przeznaczenie ZO w Studium uwarunkowań i kierunków zagospodarowania przestrzennego miasta Krakowa uniemożliwia realizację zabudowy.
92	113	[...]*	Sprzeciwia się:	dz. 207 obr. 73	KDD, R2	<b>Prezydent Miasta</b>	<b>Uwaga pozostaje</b>	Uwaga nieuwzględniona.

			1. Terenom przyrodniczo chronionym, ograniczającym prawo własności. Wnosi o: 2. Dopuszczenie zabudowy jednorodzinnej przy pasie ul. Heligundy.			<b>Krakowa nie uwzględnił wniesionej uwagi</b>	<b>nieuwzględniona przez Radę Miasta Krakowa</b>	Przeznaczenie ZO w Studium uwarunkowań i kierunków zagospodarowania przestrzennego miasta Krakowa uniemożliwia realizację zabudowy.
93	114	[...]*	Sprzeciwia się: 1. Terenom przyrodniczo chronionym, ograniczającym prawo własności. Wnosi o: 2. Dopuszczenie zabudowy jednorodzinnej przy pasie ul. Walgierza Wdalego.	dz. 195 obr. 73	R1, R2	<b>Prezydent Miasta Krakowa nie uwzględnił wniesionej uwagi</b>	<b>Uwaga pozostaje nieuwzględniona przez Radę Miasta Krakowa</b>	Uwaga nieuwzględniona.  Przeznaczenie ZO w Studium uwarunkowań i kierunków zagospodarowania przestrzennego miasta Krakowa uniemożliwia realizację zabudowy.
94	115	[...]*	Wnosi o: 1. Zabudowę jednorodzinną.	dz. 174/4 obr. 73	R2	<b>Prezydent Miasta Krakowa nie uwzględnił wniesionej uwagi</b>	<b>Uwaga pozostaje nieuwzględniona przez Radę Miasta Krakowa</b>	Uwaga nieuwzględniona.  Przeznaczenie ZO w Studium uwarunkowań i kierunków zagospodarowania przestrzennego miasta Krakowa uniemożliwia realizację zabudowy.
95	118	[...]*	Wnosi o: 1. Przywrócenie działki na budowlaną	dz. 213/6 obr.	KDD, MN4	<b>Prezydent Miasta Krakowa nie uwzględnił wniesionej uwagi</b>	<b>Uwaga pozostaje nieuwzględniona częściowo przez Radę Miasta Krakowa</b>	Uwaga nie uwzględniona częściowo w sytuacji braku uzyskania pozytywnych opinii i uzgodnień właściwych organów.
96	119	[...]*	Sprzeciwia się: 1. Rozbudowie drogi i wyburzeniu ogrodzenia.	dz. obr.	KDD, MN4	<b>Prezydent Miasta Krakowa nie uwzględnił wniesionej uwagi</b>	<b>Uwaga pozostaje nieuwzględniona częściowo przez Radę Miasta Krakowa</b>	Uwaga nie uwzględniona częściowo w sytuacji braku uzyskania pozytywnych opinii i uzgodnień właściwych organów.
97	120	[...]*	Sprzeciwia się: 1. Projektowi poszerzenia ul. Juranda ze Spychowa. Wnosi o: 2. Pozostawienie ulicy w obecnym kształcie	dz. 88/1, 87/1 obr. 76	KDD, MN1, R2, ZP3	<b>Prezydent Miasta Krakowa nie uwzględnił wniesionej uwagi</b>	<b>Uwaga pozostaje nieuwzględniona częściowo przez Radę Miasta Krakowa</b>	Uwaga nie uwzględniona częściowo w sytuacji braku uzyskania pozytywnych opinii i uzgodnień właściwych organów.
98	121	[...]*	Wnosi o: 1. Przywrócenie zmianę przeznaczenia działki z rolnej na budowlaną	dz. 88/1 obr. 76	KDD, MN1, R2, ZP3	<b>Prezydent Miasta Krakowa nie uwzględnił wniesionej uwagi</b>	<b>Uwaga pozostaje nieuwzględniona przez Radę Miasta Krakowa</b>	Uwaga nieuwzględniona.  Przeznaczenie ZO w Studium uwarunkowań i kierunków zagospodarowania przestrzennego miasta Krakowa uniemożliwia realizację zabudowy.
99	122	[...]*	Sprzeciwia się: 1. Projektowi poszerzenia ul. Grodzisko.	dz. 118/1 obr. 77	KDD, MN4	<b>Prezydent Miasta Krakowa nie uwzględnił wniesionej uwagi</b>	<b>Uwaga pozostaje nieuwzględniona częściowo przez Radę Miasta Krakowa</b>	Uwaga nie uwzględniona częściowo w zakresie możliwości częściowego zawężenia dróg dojazdowych ze względu na istniejące uwarunkowania oraz uzyskane opinie i uzgodnienia.
100	123	[...]*	Wnosi o: 1. Dopuszczenie stosowania w nowych obiektach paliw stałych w o wysokich parametrach ekologicznych i nowoczesnej technologii spalania, poprzez zmianę treści §10 ust. 1 pkt 12 oraz §12 ust. 7 pkt 3 na następujący <i>"Ze względu na ochronę powietrza atmosferycznego należy w źródłach ciepła wykorzystywać paliwa czyste ekologiczne (gaz, lekki olej opałowy, drewno, ekogroszek) z zastosowaniem technologii zapewniających wymagane wskaźniki emisji gazów i pyłów do powietrza, względnie energię elektryczną lub alternatywne źródła energii (energia słoneczna, pompy ciepłe). Dopuszcza się stosowanie w nowych obiektach paliw stałych o wysokich parametrach ekologicznych i nowoczesnej technologii spalania (kotły retortowe)."</i> 2. Dopuszczenie stosowania do pokryć dachów materiałów ceramicznych lub ich imitacji. 3. Zmianę treści zapisu dotyczącego wysokości i konstrukcji ogrodzeń na następujący <i>"zaleca się stosowanie ogrodzeń ażurowych, wykonanych z elementów metalowych lub drewnianych o wysokości nie mniejszej niż wynika to z odrębnych przepisów. Dopuszcza się budowę ogrodzeń pełnych szczególnie przy ulicach narażonych na nadmierną uciążliwość hałasową."</i> 4. Zmianę treści zapisu dotyczącego bezwzględного nakazu wykonania podłoża podjazdów i stanowisk postojowych z elementów ażurowych na <i>"zaleca się"</i> lub <i>"preferuje"</i> . 5. Usunięcie sprzeczności pomiędzy tekstem i rysunkiem planu – dot. obowiązujących linii zabudowy.	dz.		<b>Prezydent Miasta Krakowa nie uwzględnił wniesionej uwagi</b>	<b>Uwaga pozostaje nieuwzględniona częściowo przez Radę Miasta Krakowa</b>	Uwaga nie uwzględniona z wyjątkiem zmiany zapisów dotyczących pokryć dachowych; usunięcia sprzeczności pomiędzy tekstem i rysunkiem planu dot. obowiązujących linii zabudowy; wykreślenia treści par. 14 ust. 4 pkt. 3.

			6. Usunięcie §14 ust. 4 pkt 3, gdyż jest on powtórzeniem zapisu zawartego w §14 ust. 4 pkt 10					
101	124	[...]*	Wnosi o: 1. Przesunięcie linii zabudowy w kierunku północnym do granicy z działką nr 89/1, do linii rozgraniczającej działki 92/5, 89/1.	dz. 107/2 obr. 73	KDW, KDZ, MN1, MN1g, ZP1	Prezydent Miasta Krakowa nie uwzględnił wniesionej uwagi	Uwaga pozostaje nieuwzględniona przez Radę Miasta Krakowa	Uwaga nieuwzględniona.  Przeznaczenie ZO w Studium uwarunkowań i kierunków zagospodarowania przestrzennego miasta Krakowa uniemożliwia realizację zabudowy.
102	125	[...]*	Wnosi o: 1. Całkowite przeniesienie drogi KDW w jej zachodniej stronie na działki 87/4, 88, 89/1, 92/5, 92/6. 2. Przeniesienie "nawrotki" drogi KDW na działkę 96.	dz. 107/2 obr. 73	KDW, KDZ, MN1, MN1g, ZP1	Prezydent Miasta Krakowa nie uwzględnił wniesionej uwagi	Uwaga pozostaje nieuwzględniona przez Radę Miasta Krakowa	Uwaga nieuwzględniona.  Podtrzymuje się dotychczasowy planowany sposób zabudowy i zagospodarowania terenów będący m.in. rezultatem sposobu rozpatrzenia uwag złożonych w trakcie pierwszego wyłożenia projektu planu do publicznego wglądu.
103	126	[...]*	Wnosi o: 1. Przesunięcie linii zabudowy w kierunku północnym do granicy z działką nr 89/1, do linii rozgraniczającej działki 92/5, 89/1.	dz. 107/2 obr. 73	KDW, KDZ, MN1, MN1g, ZP1	Prezydent Miasta Krakowa nie uwzględnił wniesionej uwagi	Uwaga pozostaje nieuwzględniona przez Radę Miasta Krakowa	Uwaga nieuwzględniona.  Przeznaczenie ZO w Studium uwarunkowań i kierunków zagospodarowania przestrzennego miasta Krakowa uniemożliwia realizację zabudowy.
104	127	[...]*	Wnosi o: 1. Całkowite przeniesienie drogi KDW w jej zachodniej stronie na działki 87/4, 88, 89/1, 92/5, 92/6. 2. Przeniesienie "nawrotki" drogi KDW na działkę 96.	dz. 107/2 obr. 73	KDW, KDZ, MN1, MN1g, ZP1	Prezydent Miasta Krakowa nie uwzględnił wniesionej uwagi	Uwaga pozostaje nieuwzględniona przez Radę Miasta Krakowa	Uwaga nieuwzględniona.  Podtrzymuje się dotychczasowy planowany sposób zabudowy i zagospodarowania terenów będący m.in. rezultatem sposobu rozpatrzenia uwag złożonych w trakcie pierwszego wyłożenia projektu planu do publicznego wglądu.
105	128	[...]*	Wnosi o: 1. Wprowadzenie zapisu <i>"Ze względu na ochronę powietrza atmosferycznego należy w źródłach ciepła wykorzystywać paliwa czyste ekologiczne (gaz, lekki olej opalowy, drewno, ekogroszek) z zastosowaniem technologii zapewniających wymagane wskaźniki emisji gazów i pyłów do powietrza, względnie energię elektryczną lub alternatywne źródła energii (energia słoneczna, pompy ciepłe). Dopuszcza się stosowanie w nowych obiektach paliw stałych o wysokich parametrach ekologicznych i nowoczesnej technologii spalania (kotły retortowe)."</i> 2. Dopuszczenie stosowania do pokryć dachów materiałów ceramicznych lub ich imitacji. 3. Zmianę treści zapisu dotyczącego wysokości i konstrukcji ogrodzeń na następujący <i>"zaleca się stosowanie ogrodzeń ażurowych, wykonanych z elementów metalowych lub drewnianych o wysokości nie mniejszej niż wynika to z odrębnych przepisów. Dopuszcza się budowę ogrodzeń pełnych szczególnie przy ulicach narażonych na nadmierną uciążliwość hałasową."</i> 4. Zmianę treści zapisu dotyczącego bezwzględnego nakazu wykonania podłoża podjazdów i stanowisk postojowych z elementów ażurowych na <i>"zaleca się"</i> lub <i>"preferuje"</i> . 5. Wykreślenie zapisu dot. bezwzględnego zakazu wprowadzania nowych wjazdów na drogę KDZ, a wprowadzenie zapisu np. dopuszcza się nowe wjazdy na drogę KDZ w indywidualnych przypadkach.			Prezydent Miasta Krakowa nie uwzględnił częściowo wniesionej uwagi	Uwaga pozostaje nieuwzględniona przez Radę Miasta Krakowa	Uwaga nie uwzględniona z wyjątkiem zmiany zapisów dotyczących pokryć dachowych.
106	129	Rada Dzielnicy VIII	Wnosi o: 1. Zmianę kategorii drogi ul. Bogucianka i ul. Bolesława Śmiałego z KDZ na drogi lokalne KDL. 2. Zmniejszenie wskazanego parametru odległości zabudowy od użytku leśnego do 12m. 3. Poszerzenie obszaru KP - tereny parkingów nad Wisłą przy ul. Promowej o część działek 5/2 i 5/3. 4. Przeznaczenie pozostałej części działek 5/2 i 5/3 oraz działek 4/3 i 3/1 przy ul. Promowej na tereny sportu i rekreacji US3, z przeznaczeniem na boiska trawiaste, pola biwakowe, ciągi piesze, tymczasowe obiekty małej architektury. 5. Stworzenie nowego obszaru KW1, jako kontynuację obszaru KW, z przeznaczeniem na pomosty oraz inne obiekty i urządzenia służące obsłudze kajaków i jachtów motorowych. 6. Dopuszczenie stosowania w pokryciach blachdachówek oraz gontów bitumicznych.	dz. 5/2, 5/3, obr.77 dz. 37 obr.77 dz. 285 obr.74	KDD, KDZ, KP, MN4, RL, R2, WS	Prezydent Miasta Krakowa nie uwzględnił częściowo wniesionej uwagi	Uwaga pozostaje nieuwzględniona częściowo przez Radę Miasta Krakowa	Uwaga nie uwzględniona częściowo w sytuacji braku uzyskania pozytywnych opinii i uzgodnień właściwych organów.  Uwaga nie uwzględniona częściowo w zakresie zmiany treści zapisów dotyczących pokryć dachowych.  Uwaga nieuwzględniona w pozostałym zakresie.  Podtrzymuje się dotychczasowy planowany sposób zabudowy i zagospodarowania terenów będący m.in. rezultatem sposobu rozpatrzenia uwag złożonych w trakcie pierwszego wyłożenia projektu planu do publicznego wglądu.



			7. Uwzględnienie dz. 37 obr. 77 oraz dz. 285 obr. 74 jako dróg wewnętrznych. 8. Usunięcie zapisów wskazujących "obszary o skomplikowanych warunkach gruntowych - obszary zagrożone ruchami masowymi oraz obszary na których ruchy te występują". 9. Wyłączenie obszarów oznaczonych jako RL z terenów objętych "strefą ochrony wartości przyrodniczych". 10. Uwzględnienie wszystkich prawomocnych decyzji o ustaleniu warunków zabudowy oraz pozwoleń na budowę.					
107	130	[...]*	Sprzeciwia się: 1. Planom rozwiązań w zakresie komunikacji, a szczególnie planowanego utworzeniu nowej drogi łączącej ul. Bolesława Śmiałego oraz ul. Obrony Tyńca.	dz. 83/1, 83/3, 83/4	KDD, MN4	<b>Prezydent Miasta Krakowa nie uwzględnił częściowo wniesionej uwagi</b>	<b>Uwaga pozostaje nieuwzględniona częściowo przez Radę Miasta Krakowa</b>	Uwaga nie uwzględniona częściowo w sytuacji braku uzyskania pozytywnych opinii i uzgodnień właściwych organów.  Uwaga nieuwzględniona w pozostałym zakresie.  Podtrzymuje się dotychczasowy planowany sposób zabudowy i zagospodarowania terenów będący m.in. rezultatem sposobu rozpatrzenia uwag złożonych w trakcie pierwszego wyłożenia projektu planu do publicznego wglądu.
108	131	[...]*	Sprzeciwia się: 1. Przebiegowi drogi KDL na działce.	dz. 38/1 obr. 73	KDL, R2	<b>Prezydent Miasta Krakowa nie uwzględnił wniesionej uwagi</b>	<b>Uwaga pozostaje nieuwzględniona przez Radę Miasta Krakowa</b>	Uwaga nieuwzględniona.  Podtrzymuje się dotychczasowy planowany sposób zabudowy i zagospodarowania terenów będący m.in. rezultatem sposobu rozpatrzenia uwag złożonych w trakcie pierwszego wyłożenia projektu planu do publicznego wglądu.
109	133	[...]*	Wnosi o: 1. Zmianę przeznaczenia działki na tereny zabudowy jednorodzinnej.	dz. 165 obr. 76	ZP3	<b>Prezydent Miasta Krakowa nie uwzględnił wniesionej uwagi</b>	<b>Uwaga pozostaje nieuwzględniona przez Radę Miasta Krakowa</b>	Uwaga nieuwzględniona.  Przeznaczenie ZO w Studium uwarunkowań i kierunków zagospodarowania przestrzennego miasta Krakowa uniemożliwia realizację zabudowy.
110	134	[...]*	Sprzeciwia się: 1. Wyznaczeniu terenów rolnych z możliwością zalesienia. Wnosi o: 2. Przekwalifikowanie działek pod tereny zabudowy jednorodzinnej.	dz. 34, 35, 36, 37, 38, 39 obr. 77	KDD, RL, ZL	<b>Prezydent Miasta Krakowa nie uwzględnił wniesionej uwagi</b>	<b>Uwaga pozostaje nieuwzględniona przez Radę Miasta Krakowa</b>	Uwaga nieuwzględniona.  Przeznaczenie ZO w Studium uwarunkowań i kierunków zagospodarowania przestrzennego miasta Krakowa uniemożliwia realizację zabudowy.
111	135	[...]*	Sprzeciwia się: 1. Terenom przyrodniczo chronionym, ograniczającym prawo własności. 2. Przeprowadzeniu drogi rowerowej przez działkę. Wnosi o: 3. Przekwalifikowanie działki na kategorię MN.	dz. 174/1 obr. 73	R2, WS	<b>Prezydent Miasta Krakowa nie uwzględnił wniesionej uwagi</b>	<b>Uwaga pozostaje nieuwzględniona przez Radę Miasta Krakowa</b>	Uwaga nieuwzględniona.  Przeznaczenie ZO w Studium uwarunkowań i kierunków zagospodarowania przestrzennego miasta Krakowa uniemożliwia realizację zabudowy.  Podtrzymuje się dotychczasowy planowany sposób zabudowy i zagospodarowania terenów będący m.in. rezultatem sposobu rozpatrzenia uwag złożonych w trakcie pierwszego wyłożenia projektu planu do publicznego wglądu.
112	136	[...]*	Sprzeciwia się: 1. Poszerzeniu ul. Toporezyków. Wnosi o: 2. Zmianę kwalifikacji drogi na KDW.	dz. 169/2, 170/2, 171 obr. 75	KDD, MN4	<b>Prezydent Miasta Krakowa nie uwzględnił częściowo wniesionej uwagi</b>	<b>Uwaga pozostaje nieuwzględniona częściowo przez Radę Miasta Krakowa</b>	Uwaga nie uwzględniona częściowo w sytuacji braku uzyskania pozytywnych opinii i uzgodnień właściwych organów.  Uwaga nieuwzględniona w zakresie zmiany kategorii drogi na KDW.
113	137	[...]*	Sprzeciwia się: 1. Poszerzeniu ul. Toporezyków. Wnosi o: 2. Zmianę kwalifikacji drogi na KDW.	dz. 169/2, 170/2, 171 obr. 75	KDD, MN4	<b>Prezydent Miasta Krakowa nie uwzględnił częściowo wniesionej uwagi</b>	<b>Uwaga pozostaje nieuwzględniona częściowo przez Radę Miasta Krakowa</b>	Uwaga nie uwzględniona częściowo w sytuacji braku uzyskania pozytywnych opinii i uzgodnień właściwych organów.  Uwaga nieuwzględniona w zakresie zmiany kategorii drogi na KDW.
114	138	[...]*	Sprzeciwia się: 1. Poszerzeniu ul. Toporezyków. Wnosi o: 2. Zmianę kwalifikacji drogi na KDW.	dz. 169/2, 170/2, 171 obr. 75	KDD, MN4	<b>Prezydent Miasta Krakowa nie uwzględnił częściowo wniesionej uwagi</b>	<b>Uwaga pozostaje nieuwzględniona częściowo przez Radę Miasta Krakowa</b>	Uwaga nie uwzględniona częściowo w sytuacji braku uzyskania pozytywnych opinii i uzgodnień właściwych organów.  Uwaga nieuwzględniona w zakresie zmiany kategorii drogi na KDW.
115	139	[...]*	Sprzeciwia się:	dz. 169/2, 170/2, 171	KDD, MN4	<b>Prezydent Miasta</b>	<b>Uwaga pozostaje</b>	Uwaga nie uwzględniona częściowo w sytuacji

			1. Poszerzeniu ul. Toporezyków. Wnosi o: 2. Zmianę kwalifikacji drogi na KDW.	obr. 75		<b>Krakowa nie uwzględnił wniesionej uwagi</b>	<b>nieuwzględniona częściowo przez Radę Miasta Krakowa</b>	braku uzyskania pozytywnych opinii i uzgodnień właściwych organów.  Uwaga nieuwzględniona w zakresie zmiany kategorii drogi na KDW.
116	140	[...]*	Wnosi o: 1. Zmianę kategorii ul. Obrony Tyńca z KDD na niższą	dz. 202/1 obr. 76	KDD, MN4	<b>Prezydent Miasta Krakowa nie uwzględnił wniesionej uwagi</b>	<b>Uwaga pozostaje nieuwzględniona przez Radę Miasta Krakowa</b>	Uwaga nieuwzględniona.  Podtrzymuje się dotychczasowy planowany sposób zabudowy i zagospodarowania terenów będący m.in. rezultatem sposobu rozpatrzenia uwag złożonych w trakcie pierwszego wyłożenia projektu planu do publicznego wglądu.
117	141	[...]*	Wnosi o: 1. Zmianę kategorii ul. Obrony Tyńca z KDD na niższą. 2. Przesunięcie linii drogi z działki.	dz. 202/2 obr. 76	KDD, MN4	<b>Prezydent Miasta Krakowa nie uwzględnił wniesionej uwagi</b>	<b>Uwaga pozostaje nieuwzględniona przez Radę Miasta Krakowa</b>	Uwaga nie uwzględniona częściowo w sytuacji braku uzyskania pozytywnych opinii i uzgodnień właściwych organów.  Uwaga nieuwzględniona w zakresie zmiany kategorii drogi na KDW.
118	142	[...]*	Wnosi o: 1. Zmianę kategorii ul. Obrony Tyńca z KDD na niższą.	dz. 202/1 obr. 76	KDD, MN4	<b>Prezydent Miasta Krakowa nie uwzględnił wniesionej uwagi</b>	<b>Uwaga pozostaje nieuwzględniona przez Radę Miasta Krakowa</b>	Uwaga nieuwzględniona.  Podtrzymuje się dotychczasowy planowany sposób zabudowy i zagospodarowania terenów będący m.in. rezultatem sposobu rozpatrzenia uwag złożonych w trakcie pierwszego wyłożenia projektu planu do publicznego wglądu.
119	143	[...]*	Wnosi o: 1. Pozostawienie ul. Juranda ze Sychowa w jej obecnym stanie (szerokości).	dz. 81 obr. 76	KDW, KDD, MN1	<b>Prezydent Miasta Krakowa nie uwzględnił częściowo wniesionej uwagi</b>	<b>Uwaga pozostaje nieuwzględniona częściowo przez Radę Miasta Krakowa</b>	Uwaga nie uwzględniona częściowo w sytuacji braku uzyskania pozytywnych opinii i uzgodnień właściwych organów.
120	144	[...]*	Wnosi o: 1. Pozostawienie ul. Juranda ze Sychowa w jej obecnym stanie (szerokości).	dz. 81 obr. 76	KDW, KDD, MN1	<b>Prezydent Miasta Krakowa nie uwzględnił częściowo wniesionej uwagi</b>	<b>Uwaga pozostaje nieuwzględniona częściowo przez Radę Miasta Krakowa</b>	Uwaga nie uwzględniona częściowo w sytuacji braku uzyskania pozytywnych opinii i uzgodnień właściwych organów.
121	145	[...]*	Sprzeciwia się: 1. Szerokości terenu KDD. Wnosi o: 2. Zawężenie terenu KDD z 10m do 8m.	dz. 72 obr. 75	KDD, MN4, U2, ZL	<b>Prezydent Miasta Krakowa nie uwzględnił częściowo wniesionej uwagi</b>	<b>Uwaga pozostaje nieuwzględniona częściowo przez Radę Miasta Krakowa</b>	Uwaga nie uwzględniona częściowo w sytuacji braku uzyskania pozytywnych opinii i uzgodnień właściwych organów.
122	146	[...]*	Wnosi o: 1. Pozostawienie ul. Juranda ze Sychowa w jej obecnym stanie (szerokości).	dz. 81 obr. 76	KDW, KDD, MN1	<b>Prezydent Miasta Krakowa nie uwzględnił częściowo wniesionej uwagi</b>	<b>Uwaga pozostaje nieuwzględniona częściowo przez Radę Miasta Krakowa</b>	Uwaga nie uwzględniona częściowo w sytuacji braku uzyskania pozytywnych opinii i uzgodnień właściwych organów.
123	147	[...]*	Wnosi o: 1. Pozostawienie ul. Juranda ze Sychowa w jej obecnym stanie (szerokości).	dz. 80/1 obr. 76	KDD, MN1	<b>Prezydent Miasta Krakowa nie uwzględnił częściowo wniesionej uwagi</b>	<b>Uwaga pozostaje nieuwzględniona częściowo przez Radę Miasta Krakowa</b>	Uwaga nie uwzględniona częściowo w sytuacji braku uzyskania pozytywnych opinii i uzgodnień właściwych organów.
124	148	[...]*	Wnosi o: 1. Pozostawienie ul. Juranda ze Sychowa w jej obecnym stanie (szerokości).	dz.73 obr. 76	KDD, MN1, MN2	<b>Prezydent Miasta Krakowa nie uwzględnił częściowo wniesionej uwagi</b>	<b>Uwaga pozostaje nieuwzględniona częściowo przez Radę Miasta Krakowa</b>	Uwaga nie uwzględniona częściowo w sytuacji braku uzyskania pozytywnych opinii i uzgodnień właściwych organów.
125	149	[...]*	Wnosi o: 1. Pozostawienie ul. Juranda ze Sychowa w jej obecnym stanie (szerokości).	dz.73 obr. 76	KDD, MN1, MN2	<b>Prezydent Miasta Krakowa nie uwzględnił częściowo wniesionej uwagi</b>	<b>Uwaga pozostaje nieuwzględniona częściowo przez Radę Miasta Krakowa</b>	Uwaga nie uwzględniona częściowo w sytuacji braku uzyskania pozytywnych opinii i uzgodnień właściwych organów.
126	150	[...]*	Wnosi o: 1. Pozostawienie ul. Juranda ze Sychowa w jej obecnym stanie (szerokości).	dz. 81 obr. 76	KDW, KDD, MN1	<b>Prezydent Miasta Krakowa nie uwzględnił</b>	<b>Uwaga pozostaje nieuwzględniona częściowo przez Radę</b>	Uwaga nie uwzględniona częściowo w sytuacji braku uzyskania pozytywnych opinii i uzgodnień właściwych organów.

						<b>częściowo wniesionej uwagi</b>	<b>Miasta Krakowa</b>	
127	151	[...]*	Wnosi o: 1. Pozostawienie ul. Juranda ze Sychowa w jej obecnym stanie (szerokości).	dz. 81 obr. 76	KDW, KDD, MN1	<b>Prezydent Miasta Krakowa nie uwzględnił częściowo wniesionej uwagi</b>	<b>Uwaga pozostaje nieuwzględniona częściowo przez Radę Miasta Krakowa</b>	Uwaga nie uwzględniona częściowo w sytuacji braku uzyskania pozytywnych opinii i uzgodnień właściwych organów.
128	152	[...]*	Wnosi o: 1. Pozostawienie ul. Juranda ze Sychowa w jej obecnym stanie (szerokości).	dz. 73 obr. 76	KDD, MN1, MN2	<b>Prezydent Miasta Krakowa nie uwzględnił częściowo wniesionej uwagi</b>	<b>Uwaga pozostaje nieuwzględniona częściowo przez Radę Miasta Krakowa</b>	Uwaga nie uwzględniona częściowo w sytuacji braku uzyskania pozytywnych opinii i uzgodnień właściwych organów.
129	153	[...]*	Wnosi o: 1. Pozostawienie ul. Juranda ze Sychowa w jej obecnym stanie (szerokości).	dz. 73 obr. 76	KDD, MN1, MN2	<b>Prezydent Miasta Krakowa nie uwzględnił częściowo wniesionej uwagi</b>	<b>Uwaga pozostaje nieuwzględniona częściowo przez Radę Miasta Krakowa</b>	Uwaga nie uwzględniona częściowo w sytuacji braku uzyskania pozytywnych opinii i uzgodnień właściwych organów.
130	154	[...]*	Wnosi o: 1. Pozostawienie ul. Juranda ze Sychowa w jej obecnym stanie (szerokości).	dz. 73 obr. 76	KDD, MN1, MN2	<b>Prezydent Miasta Krakowa nie uwzględnił częściowo wniesionej uwagi</b>	<b>Uwaga pozostaje nieuwzględniona częściowo przez Radę Miasta Krakowa</b>	Uwaga nie uwzględniona częściowo w sytuacji braku uzyskania pozytywnych opinii i uzgodnień właściwych organów.
131	155	[...]* Zgromadzenie Sióstr Oblatek Serca Jezusa	Sprzeciwia się: 1. Poszerzeniu ul. Zagórze		KDW	<b>Prezydent Miasta Krakowa nie uwzględnił częściowo wniesionej uwagi</b>	<b>Uwaga pozostaje nieuwzględniona częściowo przez Radę Miasta Krakowa</b>	Uwaga nie uwzględniona częściowo w sytuacji braku uzyskania pozytywnych opinii i uzgodnień właściwych organów.
132	156	[...]*	Sprzeciwia się: 1. Poszerzeniu ul. Zagórze	dz. 11 obr.	KDW	<b>Prezydent Miasta Krakowa nie uwzględnił częściowo wniesionej uwagi</b>	<b>Uwaga pozostaje nieuwzględniona częściowo przez Radę Miasta Krakowa</b>	Uwaga nie uwzględniona częściowo w sytuacji braku uzyskania pozytywnych opinii i uzgodnień właściwych organów.
133	157	[...]* Zgromadzenie Sióstr Oblatek Serca Jezusa	Sprzeciwia się: 1. Poszerzeniu ul. Zagórze		KDW	<b>Prezydent Miasta Krakowa nie uwzględnił częściowo wniesionej uwagi</b>	<b>Uwaga pozostaje nieuwzględniona częściowo przez Radę Miasta Krakowa</b>	Uwaga nie uwzględniona częściowo w sytuacji braku uzyskania pozytywnych opinii i uzgodnień właściwych organów.
134	158	[...]*	Sprzeciwia się: 1. Poszerzeniu ul. Zagórze		KDW	<b>Prezydent Miasta Krakowa nie uwzględnił częściowo wniesionej uwagi</b>	<b>Uwaga pozostaje nieuwzględniona częściowo przez Radę Miasta Krakowa</b>	Uwaga nie uwzględniona częściowo w sytuacji braku uzyskania pozytywnych opinii i uzgodnień właściwych organów.
135	159	[...]*	Sprzeciwia się: 1. Poszerzeniu ul. Zagórze		KDW	<b>Prezydent Miasta Krakowa nie uwzględnił częściowo wniesionej uwagi</b>	<b>Uwaga pozostaje nieuwzględniona częściowo przez Radę Miasta Krakowa</b>	Uwaga nie uwzględniona częściowo w sytuacji braku uzyskania pozytywnych opinii i uzgodnień właściwych organów.
136	160	[...]*	Sprzeciwia się: 1. Poszerzeniu ul. Zagórze		KDW	<b>Prezydent Miasta Krakowa nie uwzględnił częściowo wniesionej uwagi</b>	<b>Uwaga pozostaje nieuwzględniona częściowo przez Radę Miasta Krakowa</b>	Uwaga nie uwzględniona częściowo w sytuacji braku uzyskania pozytywnych opinii i uzgodnień właściwych organów.
137	161	[...]*	Wnosi o: 1. Dodatkowe tereny zabudowy jednorodzinnej	dz. 266/2 obr. 73	R2, ZP2	<b>Prezydent Miasta Krakowa nie uwzględnił wniesionej uwagi</b>	<b>Uwaga pozostaje nieuwzględniona przez Radę Miasta Krakowa</b>	Uwaga nieuwzględniona. Przeznaczenie ZO w Studium uwarunkowań i kierunków zagospodarowania przestrzennego miasta Krakowa uniemożliwia realizację zabudowy.
138	162	[...]*	Wnosi o: 1. Dodatkowe tereny zabudowy jednorodzinnej	dz. 266/1 obr. 73	R2	<b>Prezydent Miasta Krakowa nie uwzględnił wniesionej uwagi</b>	<b>Uwaga pozostaje nieuwzględniona przez Radę Miasta Krakowa</b>	Uwaga nieuwzględniona. Przeznaczenie ZO w Studium uwarunkowań i kierunków zagospodarowania przestrzennego miasta

139	163	[...]*	Sprzeciwia się: 1. Poszerzeniu ul. Zagórze		KDW	<b>Prezydent Miasta Krakowa nie uwzględnił częściowo wniesionej uwagi</b>	<b>Uwaga pozostaje nieuwzględniona częściowo przez Radę Miasta Krakowa</b>	Krakowa uniemożliwia realizację zabudowy.  Uwaga nie uwzględniona częściowo w sytuacji braku uzyskania pozytywnych opinii i uzgodnień właściwych organów.
140	164	[...]*	Wnosi o: 1. Wykreślenie drogi KDD z dz. 326. 2. Zmianę kategorii ul. Bogucianka i ul. Bolesława Śmiałego z KDZ na KDL oraz wykreślenie ścieżki rowerowej i poprowadzenie jej wałami wiślanymi. 3. Zmianę zapisów dotyczących odstępu od lasu budynków mieszkalnych z 30m na 12m. 4. Wykreślenie drogi wewnętrznej KDW przebiegającej przez dz. 127/91 i 127/74.	dz. 326, 127/91 i 127/74 obr. 76	KDDa, KDW, KDZ, MN4	<b>Prezydent Miasta Krakowa nie uwzględnił częściowo wniesionej uwagi</b>	<b>Uwaga pozostaje nieuwzględniona częściowo przez Radę Miasta Krakowa</b>	Uwaga nie uwzględniona częściowo w sytuacji braku uzyskania pozytywnych opinii i uzgodnień właściwych organów.  Uwaga nie uwzględniona częściowo w zakresie ścieżek rowerowych.  Uwaga nieuwzględniona w pozostałym zakresie.  Podtrzymuje się dotychczasowy planowany sposób zabudowy i zagospodarowania terenów będący m.in. rezultatem sposobu rozpatrzenia uwag złożonych w trakcie pierwszego wyłożenia projektu planu do publicznego wglądu.
141	165	[...]*	Wnosi o: 1. Zmianę kategorii ul. Bogucianka i ul. Bolesława Śmiałego z KDZ na KDL. Sprzeciwia się: 2. Poszerzeniu ul. Świętojańskiej w kierunku zachodnim. Wnosi o: 3. Zmianę zapisów dotyczących odstępu od lasu budynków mieszkalnych poprzez zmniejszenie strefy do odległości obowiązującej w przepisach prawa budowlanego.	dz. 63 obr. 75	KDW, KDZ, MN4	<b>Prezydent Miasta Krakowa nie uwzględnił częściowo wniesionej uwagi</b>	<b>Uwaga pozostaje nieuwzględniona częściowo przez Radę Miasta Krakowa</b>	Uwaga nie uwzględniona częściowo w sytuacji braku uzyskania pozytywnych opinii i uzgodnień właściwych organów.  Uwaga nieuwzględniona w pozostałym zakresie.  Podtrzymuje się dotychczasowy planowany sposób zabudowy i zagospodarowania terenów będący m.in. rezultatem sposobu rozpatrzenia uwag złożonych w trakcie pierwszego wyłożenia projektu planu do publicznego wglądu.
142	166	[...]*	Wnosi o: 1. Zmianę kategorii ul. Bogucianka i ul. Bolesława Śmiałego z KDZ na KDL.		KDZ	<b>Prezydent Miasta Krakowa nie uwzględnił wniesionej uwagi</b>	<b>Uwaga pozostaje nieuwzględniona przez Radę Miasta Krakowa</b>	Uwaga nieuwzględniona.  Podtrzymuje się dotychczasowy planowany sposób zabudowy i zagospodarowania terenów będący m.in. rezultatem sposobu rozpatrzenia uwag złożonych w trakcie pierwszego wyłożenia projektu planu do publicznego wglądu.
143	167	[...]*	Wnosi o: 1. Zmianę kategorii ul. Bogucianka i ul. Bolesława Śmiałego z KDZ na KDL.		KDZ	<b>Prezydent Miasta Krakowa nie uwzględnił wniesionej uwagi</b>	<b>Uwaga pozostaje nieuwzględniona przez Radę Miasta Krakowa</b>	Uwaga nieuwzględniona.  Podtrzymuje się dotychczasowy planowany sposób zabudowy i zagospodarowania terenów będący m.in. rezultatem sposobu rozpatrzenia uwag złożonych w trakcie pierwszego wyłożenia projektu planu do publicznego wglądu.
144	168	[...]*	Sprzeciwia się: 1. Przesuwaniu granicy działki drogi dojazdowej.	dz. 58 obr. 75	KDW, MN4, RL, ZL	<b>Prezydent Miasta Krakowa nie uwzględnił wniesionej uwagi</b>	<b>Uwaga pozostaje nieuwzględniona częściowo przez Radę Miasta Krakowa</b>	Uwaga nie uwzględniona częściowo w zakresie korekty przebiegu drogi.
145	170	[...]*	Wnosi o: 1. Zakwalifikowanie w całości działki jako budowlanej	dz. 58 obr. 75	KDW, MN4, RL, ZL	<b>Prezydent Miasta Krakowa nie uwzględnił wniesionej uwagi</b>	<b>Uwaga pozostaje nieuwzględniona przez Radę Miasta Krakowa</b>	Uwaga nieuwzględniona.  Przeznaczenie ZL w Studium uwarunkowań i kierunków zagospodarowania przestrzennego miasta Krakowa uniemożliwia realizację zabudowy.
146	171	[...]*	Wnosi o: 1. Zmianę kategorii ul. Bogucianka i ul. Bolesława Śmiałego z KDZ na KDL.		KDZ	<b>Prezydent Miasta Krakowa nie uwzględnił wniesionej uwagi</b>	<b>Uwaga pozostaje nieuwzględniona przez Radę Miasta Krakowa</b>	Uwaga nieuwzględniona.  Podtrzymuje się dotychczasowy planowany sposób zabudowy i zagospodarowania terenów będący m.in. rezultatem sposobu rozpatrzenia uwag złożonych w trakcie pierwszego wyłożenia projektu planu do publicznego wglądu.
147	172	[...]*	Wnosi o: 1. Zmianę kategorii ul. Bogucianka i ul. Bolesława Śmiałego z KDZ na KDL.		KDZ	<b>Prezydent Miasta Krakowa nie uwzględnił wniesionej uwagi</b>	<b>Uwaga pozostaje nieuwzględniona przez Radę Miasta Krakowa</b>	Uwaga nieuwzględniona.  Podtrzymuje się dotychczasowy planowany sposób zabudowy i zagospodarowania terenów będący m.in.

							rezultatem sposobu rozpatrzenia uwag złożonych w trakcie pierwszego wyłożenia projektu planu do publicznego wglądu.
148	173	[...]*	Wnosi o: 1. Uwzględnienie działek jako dróg dojazdowych.	dz. 37 obr. 77 dz. 285 obr. 74	KDD, RL	<b>Prezydent Miasta Krakowa nie uwzględnił wniesionej uwagi</b>	<b>Uwaga pozostaje nieuwzględniona przez Radę Miasta Krakowa</b>  Uwaga nieuwzględniona.  Przeznaczenie ZO w Studium uwarunkowań i kierunków zagospodarowania przestrzennego miasta Krakowa uniemożliwia realizację zabudowy.
149	175	[...]*	Wnosi o: 1. Zmianę kategorii ul. Bogucianka i ul. Bolesława Śmiałego z KDZ na KDL.	dz. 116 obr. 73	KDZ, MN1, MN1h, R2	<b>Prezydent Miasta Krakowa nie uwzględnił wniesionej uwagi</b>	<b>Uwaga pozostaje nieuwzględniona przez Radę Miasta Krakowa</b>  Uwaga nieuwzględniona.  Podtrzymuje się dotychczasowy planowany sposób zabudowy i zagospodarowania terenów będący m.in. rezultatem sposobu rozpatrzenia uwag złożonych w trakcie pierwszego wyłożenia projektu planu do publicznego wglądu.
150	176	[...]*	Wnosi o: 1. Pozostawienie jako drogi dojazdowej.	dz. 80 obr. 73	KDD, MN1, MN2, R2	<b>Prezydent Miasta Krakowa nie uwzględnił wniesionej uwagi</b>	<b>Uwaga pozostaje nieuwzględniona przez Radę Miasta Krakowa</b>  Uwaga nieuwzględniona.  Podtrzymuje się dotychczasowy planowany sposób zabudowy i zagospodarowania terenów będący m.in. rezultatem sposobu rozpatrzenia uwag złożonych w trakcie pierwszego wyłożenia projektu planu do publicznego wglądu.  Ulica Dziewiarzy w planie jest drogą dojazdową KDD.
151	177	[...]*	Sprzeciwia się: 1. Projektowi drogi wewnętrznej.	dz. 80/3, 86/2 obr. 73	KDD, KDW, MN1, MN2	<b>Prezydent Miasta Krakowa nie uwzględnił wniesionej uwagi</b>	<b>Uwaga pozostaje nieuwzględniona przez Radę Miasta Krakowa</b>  Uwaga nieuwzględniona.  Podtrzymuje się dotychczasowy planowany sposób zabudowy i zagospodarowania terenów będący m.in. rezultatem sposobu rozpatrzenia uwag złożonych w trakcie pierwszego wyłożenia projektu planu do publicznego wglądu.
152	178	[...]*	Sprzeciwia się: 1. Poszerzeniu ul. Dziewiarzy i połączenie z ul. Promową. Wnosi o: 2. Pozostawienie ul. Dziewiarzy jako ulicy wewnętrznej		KDD	<b>Prezydent Miasta Krakowa nie uwzględnił częściowo wniesionej uwagi</b>	<b>Uwaga pozostaje nieuwzględniona częściowo przez Radę Miasta Krakowa</b>  Uwaga nie uwzględniona częściowo w sytuacji braku uzyskania pozytywnych opinii i uzgodnień właściwych organów.  Uwaga nieuwzględniona w pozostałym zakresie.  Podtrzymuje się dotychczasowy planowany sposób zabudowy i zagospodarowania terenów będący m.in. rezultatem sposobu rozpatrzenia uwag złożonych w trakcie pierwszego wyłożenia projektu planu do publicznego wglądu.
153	179	[...]*	Sprzeciwia się: 1. Poszerzeniu ul. Dziewiarzy i połączenie z ul. Promową. Wnosi o: 2. Pozostawienie ul. Dziewiarzy jako ulicy wewnętrznej		KDD	<b>Prezydent Miasta Krakowa nie uwzględnił częściowo wniesionej uwagi</b>	<b>Uwaga pozostaje nieuwzględniona częściowo przez Radę Miasta Krakowa</b>  Uwaga nie uwzględniona częściowo w sytuacji braku uzyskania pozytywnych opinii i uzgodnień właściwych organów.  Uwaga nieuwzględniona w pozostałym zakresie.  Podtrzymuje się dotychczasowy planowany sposób zabudowy i zagospodarowania terenów będący m.in. rezultatem sposobu rozpatrzenia uwag złożonych w trakcie pierwszego wyłożenia projektu planu do publicznego wglądu.
154	180	[...]*	Wnosi o: Zmianę kwalifikacji działki z rolnej na budowlaną oraz sprawiedliwego wytyczenia linii zabudowy w nawiązaniu do istniejących budynków.	dz. 198/1 obr. 75	KDD, KDDb, KDWb, MN4, MN4y, R2, WS	<b>Prezydent Miasta Krakowa nie uwzględnił wniesionej uwagi</b>	<b>Uwaga pozostaje nieuwzględniona przez Radę Miasta Krakowa</b>  Uwaga nieuwzględniona.  Przeznaczenie ZO w Studium uwarunkowań i kierunków zagospodarowania przestrzennego miasta Krakowa uniemożliwia realizację zabudowy.
155	181	[...]*	Sprzeciwia się: Poszerzeniu i wydłużeniu ul. Dziewiarzy.	dz. 80 obr. 73	KDD, MN1, MN2, R2	<b>Prezydent Miasta Krakowa nie uwzględnił częściowo wniesionej uwagi</b>	<b>Uwaga pozostaje nieuwzględniona częściowo przez Radę Miasta Krakowa</b>  Uwaga nie uwzględniona częściowo w sytuacji braku uzyskania pozytywnych opinii i uzgodnień właściwych organów.  Uwaga nieuwzględniona w pozostałym zakresie.  Podtrzymuje się dotychczasowy planowany sposób zabudowy i zagospodarowania terenów będący m.in.

								rezultatem sposobu rozpatrzenia uwag złożonych w trakcie pierwszego wyłożenia projektu planu do publicznego wglądu.
156	182	[...]*	Wnosi o: Zmianę przeznaczenia z terenu RL na teren MN4.	dz. 71/3, 71/4 obr. 75	KDD, KDW, MN4, RL, ZL	<b>Prezydent Miasta Krakowa nie uwzględnił wniesionej uwagi</b>	<b>Uwaga pozostaje nieuwzględniona przez Radę Miasta Krakowa</b>	Uwaga nieuwzględniona.  Przeznaczenie ZL w Studium uwarunkowań i kierunków zagospodarowania przestrzennego miasta Krakowa uniemożliwia realizację zabudowy.
157	183	[...]*	Wnosi o: Zmianę przeznaczenia na teren budownictwa mieszkaniowego.	dz. 248/2 obr. 73	R2	<b>Prezydent Miasta Krakowa nie uwzględnił wniesionej uwagi</b>	<b>Uwaga pozostaje nieuwzględniona przez Radę Miasta Krakowa</b>	Uwaga nieuwzględniona.  Przeznaczenie ZO w Studium uwarunkowań i kierunków zagospodarowania przestrzennego miasta Krakowa uniemożliwia realizację zabudowy.
158	184	[...]*	Wnosi o: Zmianę przeznaczenia na teren budownictwa mieszkaniowego.	dz. 248/2 obr. 73	R2	<b>Prezydent Miasta Krakowa nie uwzględnił wniesionej uwagi</b>	<b>Uwaga pozostaje nieuwzględniona przez Radę Miasta Krakowa</b>	Uwaga nieuwzględniona.  Przeznaczenie ZO w Studium uwarunkowań i kierunków zagospodarowania przestrzennego miasta Krakowa uniemożliwia realizację zabudowy.
159	185	[...]*	Sprzeciw: Bezasadne zwiększanie szerokości drogi Maćka z Bogdańca.  Wnosi o: 1. Pozostawienie dotychczasowych szerokości drogi Maćka z Bogdańca. 2. Zmianę przebiegu gazociągu.	dz. 127/61, 127/62 obr.	KDD, MN4	<b>Prezydent Miasta Krakowa nie uwzględnił wniesionej uwagi</b>	<b>Uwaga pozostaje nieuwzględniona częściowo przez Radę Miasta Krakowa</b>	Uwaga nie uwzględniona częściowo w sytuacji braku uzyskania pozytywnych opinii i uzgodnień właściwych organów.
160	188	[...]*	Wnosi o: 1. Przeznaczenie działki pod teren zabudowy jednorodzinnej z wytyczeniem drogi.	dz. 270/1 i 271/1 obr. 73	KDW, R2	<b>Prezydent Miasta Krakowa nie uwzględnił częściowo wniesionej uwagi</b>	<b>Uwaga pozostaje nieuwzględniona częściowo przez Radę Miasta Krakowa</b>	Uwaga nieuwzględniona w zakresie przeznaczenia części działek pod zabudowę MN w terenach, które w Studium uwarunkowań i kierunków zagospodarowania przestrzennego miasta Krakowa wyłączone są z zabudowy.
161	189	[...]*	Sprzeciwia się: 1. Terenom rolnym na działce. Wnosi o: 2. Przeznaczenie działki pod zabudowę jednorodziną z wyznaczeniem drogi.	dz. 272 obr. 73	R2	<b>Prezydent Miasta Krakowa nie uwzględnił częściowo wniesionej uwagi</b>	<b>Uwaga pozostaje nieuwzględniona częściowo przez Radę Miasta Krakowa</b>	Uwaga nieuwzględniona w zakresie przeznaczenia części działek pod zabudowę MN w terenach, które w Studium uwarunkowań i kierunków zagospodarowania przestrzennego miasta Krakowa wyłączone są z zabudowy.
162	190	[...]*	Wnosi o przeznaczenie działek pod zabudowę	dz. 203/1, 203/2, 203/3 obr.	KDD, KDW, R2	<b>Prezydent Miasta Krakowa nie uwzględnił wniesionej uwagi</b>	<b>Uwaga pozostaje nieuwzględniona przez Radę Miasta Krakowa</b>	Uwaga nieuwzględniona.  Przeznaczenie ZO w Studium uwarunkowań i kierunków zagospodarowania przestrzennego miasta Krakowa uniemożliwia realizację zabudowy.
163	191	[...]*	Wnosi o przeznaczenie działek pod zabudowę	dz. 203/1, 203/2, 203/3 obr.	KDD, KDW, R2	<b>Prezydent Miasta Krakowa nie uwzględnił wniesionej uwagi</b>	<b>Uwaga pozostaje nieuwzględniona przez Radę Miasta Krakowa</b>	Uwaga nieuwzględniona.  Przeznaczenie ZO w Studium uwarunkowań i kierunków zagospodarowania przestrzennego miasta Krakowa uniemożliwia realizację zabudowy.
164	192	[...]*	Wnosi o przeznaczenie działek pod zabudowę	dz. 203/1, 203/2, 203/3 obr.	KDD, KDW, R2	<b>Prezydent Miasta Krakowa nie uwzględnił wniesionej uwagi</b>	<b>Uwaga pozostaje nieuwzględniona przez Radę Miasta Krakowa</b>	Uwaga nieuwzględniona.  Przeznaczenie ZO w Studium uwarunkowań i kierunków zagospodarowania przestrzennego miasta Krakowa uniemożliwia realizację zabudowy.
165	193	[...]*	Wnosi o przeznaczenie działek pod zabudowę	dz. 203/1, 203/2, 203/3 obr.	KDW, MN4, RL	<b>Prezydent Miasta Krakowa nie uwzględnił wniesionej uwagi</b>	<b>Uwaga pozostaje nieuwzględniona przez Radę Miasta Krakowa</b>	Uwaga nieuwzględniona.  Przeznaczenie ZO w Studium uwarunkowań i kierunków zagospodarowania przestrzennego miasta Krakowa uniemożliwia realizację zabudowy.
166	194	[...]*	Wnosi o przeznaczenie działek pod zabudowę	dz. 203/1, 203/2, 203/3 obr.	KDD, KDW, R2	<b>Prezydent Miasta Krakowa nie uwzględnił wniesionej uwagi</b>	<b>Uwaga pozostaje nieuwzględniona przez Radę Miasta Krakowa</b>	Uwaga nieuwzględniona.  Przeznaczenie ZO w Studium uwarunkowań i kierunków zagospodarowania przestrzennego miasta Krakowa uniemożliwia realizację zabudowy.
167	195	[...]*	Sprzeciwia się: 1. Przesunięciu pasa obszaru leśnego RL na działce 127/3 sąsiadującej z działką 56.	dz. 56 obr. 76	KDW, MN4, RL	<b>Prezydent Miasta Krakowa nie uwzględnił wniesionej uwagi</b>	<b>Uwaga pozostaje nieuwzględniona przez Radę Miasta Krakowa</b>	Uwaga nieuwzględniona.  Podtrzymuje się dotychczasowy planowany sposób zabudowy i zagospodarowania terenów będący m.in. rezultatem sposobu rozpatrzenia uwag złożonych w trakcie pierwszego wyłożenia projektu planu do

168	196	[...]*	Sprzeciwia się: 1. Przesunięciu pasa obszaru leśnego RL na działce 127/3 sąsiadującej z działką 56.	dz. 56 obr. 76	KDW, MN4, RL	Prezydent Miasta Krakowa nie uwzględnił wniesionej uwagi	Uwaga pozostaje nieuwzględniona przez Radę Miasta Krakowa	publicznego wglądu. Uwaga nieuwzględniona. Podtrzymuje się dotychczasowy planowany sposób zabudowy i zagospodarowania terenów będący m.in. rezultatem sposobu rozpatrzenia uwag złożonych w trakcie pierwszego wyłożenia projektu planu do publicznego wglądu.
169	197	[...]*	Sprzeciwia się: 1. Przesunięciu pasa obszaru leśnego RL na działce 127/3 sąsiadującej z działką 56.	dz. 56 obr. 76	KDW, MN4, RL	Prezydent Miasta Krakowa nie uwzględnił wniesionej uwagi	Uwaga pozostaje nieuwzględniona przez Radę Miasta Krakowa	Uwaga nieuwzględniona. Podtrzymuje się dotychczasowy planowany sposób zabudowy i zagospodarowania terenów będący m.in. rezultatem sposobu rozpatrzenia uwag złożonych w trakcie pierwszego wyłożenia projektu planu do publicznego wglądu.
170	198	[...]*	Wnosi o: 1. Zawężenie linii rozgraniczającej terenu KDD (ul. Obrony Tyńca) z 10m do 8m.		KDD	Prezydent Miasta Krakowa nie uwzględnił częściowo wniesionej uwagi	Uwaga pozostaje nieuwzględniona częściowo przez Radę Miasta Krakowa	Uwaga nie uwzględniona częściowo w sytuacji braku uzyskania pozytywnych opinii i uzgodnień właściwych organów.
171	199	[...]*	Sprzeciwia się: 1. Przesunięciu pasa obszaru leśnego RL na działce 127/3 sąsiadującej z działką 56.	dz. 56 obr. 76	KDW, MN4, RL	Prezydent Miasta Krakowa nie uwzględnił wniesionej uwagi	Uwaga pozostaje nieuwzględniona przez Radę Miasta Krakowa	Uwaga nieuwzględniona. Podtrzymuje się dotychczasowy planowany sposób zabudowy i zagospodarowania terenów będący m.in. rezultatem sposobu rozpatrzenia uwag złożonych w trakcie pierwszego wyłożenia projektu planu do publicznego wglądu.
172	200	[...]*	Wnosi o: 1. Przesunięcie drogi KDL (ul. Nowopromowa) w kierunku północnym. 2. Ścieżkę rowerową i szlak turystyczny w miejscu planowanej drogi KDL	dz. 36, 37, 38/1, 38/2, 38/3 obr.	KDL, KDLa, R2, RL	Prezydent Miasta Krakowa nie uwzględnił wniesionej uwagi	Uwaga pozostaje nieuwzględniona przez Radę Miasta Krakowa	Uwaga nieuwzględniona. Podtrzymuje się dotychczasowy planowany sposób zabudowy i zagospodarowania terenów będący m.in. rezultatem sposobu rozpatrzenia uwag złożonych w trakcie pierwszego wyłożenia projektu planu do publicznego wglądu.

Lp.	UWAGA NR:	IMIĘ I NAZWISKO wnoszących uwagę:	TREŚĆ UWAGI	DOTYCZY DZIAŁEK	USTALENIA PROJEKTU PLANU:	ROZSTRZYGNIĘCIE W SPRAWIE ROZPATRZENIA UWAGI		Wyjaśnienie
						ROZSTRZYGNIĘCIE PREZYDENTA MIASTA KRAKOWA	ROZSTRZYGNIĘCIE RADY MIASTA KRAKOWA	
1	2	3	4	5	6	7	8	9
173	201	[...]*	Wnosi o: 1. Zmniejszenie strefy zakazu lokalizacji nowych obiektów kubaturowych w odległości 30m od granicy użytków leśnych o powierzchni większej niż 2ha.	dz. 172 obr. 76	KDD, KDW, KDL, R2, RL, MN4, MN4q	Prezydent Miasta Krakowa nie uwzględnił częściowo wniesionej uwagi	Uwaga pozostaje nieuwzględniona częściowo przez Radę Miasta Krakowa	Uwaga nie uwzględniona częściowo w sytuacji braku uzyskania pozytywnych opinii i uzgodnień właściwych organów.
174	202	[...]*	Wnosi o: 1. Zniesienie zakazu z §10 "zasady ochrony i kształtowania środowiska przyrodniczego krajobrazu i ładu przestrzennego" pkt. 12 "... wyklucza się stosowanie w nowych obiektach paliw stałych jako podstawowych źródeł ciepła"	cały obszar planu		Prezydent Miasta Krakowa nie uwzględnił wniesionej uwagi	Uwaga pozostaje nieuwzględniona przez Radę Miasta Krakowa	Uwaga nieuwzględniona. Podtrzymuje się dotychczasowy planowany sposób zabudowy i zagospodarowania terenów będący m.in. rezultatem sposobu rozpatrzenia uwag złożonych w trakcie pierwszego wyłożenia projektu planu do publicznego wglądu.

175	203	[...]*	Wnosi o: 1. Usunięcie zapisów wskazujących w projekcie planu "obszary o skomplikowanych warunkach gruntowych - obszary zagrożone ruchami masowymi oraz obszary na których ruchy te występują". 2. Wyłączenie z obszarów w MPZP jako R2 terenów objętych "strefą wartości przyrodniczych".		RL, ZL, KDL, KDLa, KDW, MN4, R2,	Prezydent Miasta Krakowa nie uwzględnił wniesionej uwagi	Uwaga pozostaje nieuwzględniona przez Radę Miasta Krakowa	Uwaga nieuwzględniona.  Podtrzymuje się dotychczasowy planowany sposób zabudowy i zagospodarowania terenów będący m.in. rezultatem sposobu rozpatrzenia uwag złożonych w trakcie pierwszego wyłożenia projektu planu do publicznego wglądu.
176	204	[...]*	Wnosi o: 1. Dokonanie zmiany przeznaczenia obszaru R2 pomiędzy ul. Nad Czerną a działką 285 obr. 74 oraz obszaru R2 od strony południowej działki 285 obr 74 w pasie 40m na odcinku od działki 285 i 228/2 do 249 i 297/1 na tereny zabudowy jednorodzinnej oznaczonej w planie symbolem MN4		KDW, R2	Prezydent Miasta Krakowa nie uwzględnił wniesionej uwagi	Uwaga pozostaje nieuwzględniona przez Radę Miasta Krakowa	Uwaga nieuwzględniona.  Przeznaczenie ZO w Studium uwarunkowań i kierunków zagospodarowania przestrzennego miasta Krakowa uniemożliwia realizację zabudowy. Prowadzenie dróg w terenach nie wskazywanych w Studium do zainwestowania jest nieuzasadnione.
177	205	[...]*	Wnosi o: 1. Poszerzenie obszaru KP - tereny parkingów nad Wisłą przy ul. Promowej o część działek 5/2 i 5/3. 2. Przeznaczenie pozostałej części działek 5/2 i 5/3 oraz działek 4/3 i 3/1 przy ul. Promowej na tereny sportu i rekreacji US3, z przeznaczeniem na boiska trawiaste, pola biwakowe, ciągi piesze, tymczasowe obiekty małej architektury. 3. Stworzenie nowego obszaru KW1, jako kontynuację obszaru KW, z przeznaczeniem na pomosty oraz inne obiekty i urządzenia służące obsłudze kajaków i jachtów motorowych.	dz. 4/3, 3/1, 5/2, 5/3 obr.	KP, R1, WS	Prezydent Miasta Krakowa nie uwzględnił wniesionej uwagi	Uwaga pozostaje nieuwzględniona przez Radę Miasta Krakowa	Uwaga nieuwzględniona.  Podtrzymuje się dotychczasowy planowany sposób zabudowy i zagospodarowania terenów będący m.in. rezultatem sposobu rozpatrzenia uwag złożonych w trakcie pierwszego wyłożenia projektu planu do publicznego wglądu.
178	206	[...]*	Wnosi o: 1. Zmniejszenie strefy zakazu lokalizacji nowych obiektów kubaturowych w odległości 30m od granicy użytków leśnych o powierzchni większej niż 2ha do 12m.	cały obszar planu		Prezydent Miasta Krakowa nie uwzględnił częściowo wniesionej uwagi	Uwaga pozostaje nieuwzględniona częściowo przez Radę Miasta Krakowa	Uwaga nie uwzględniona częściowo w sytuacji braku uzyskania pozytywnych opinii i uzgodnień właściwych organów.
179	207	[...]*	Wnosi o: 1. Zmniejszenie strefy zakazu lokalizacji nowych obiektów kubaturowych w odległości 30m od granicy użytków leśnych o powierzchni większej niż 2ha.	dz. 172 obr. 76	KDD, KDW, MN4, MN4q	Prezydent Miasta Krakowa nie uwzględnił częściowo wniesionej uwagi	Uwaga pozostaje nieuwzględniona częściowo przez Radę Miasta Krakowa	Uwaga nie uwzględniona częściowo w sytuacji braku uzyskania pozytywnych opinii i uzgodnień właściwych organów.
180	208	[...]*	Wnosi o: 1. Zmniejszenie strefy zakazu lokalizacji nowych obiektów kubaturowych w odległości 30m od granicy użytków leśnych o powierzchni większej niż 2ha.	dz. 175/3 obr. 76	KDD, KDW, MN4,	Prezydent Miasta Krakowa nie uwzględnił częściowo wniesionej uwagi	Uwaga pozostaje nieuwzględniona częściowo przez Radę Miasta Krakowa	Uwaga nie uwzględniona częściowo w sytuacji braku uzyskania pozytywnych opinii i uzgodnień właściwych organów.
181	209	[...]*	Wnosi o: 1. Zmianę kategorii drogi ul. Bogucianka i ul. Bolesława Śmiałego z KDZ na KDL.		KDZ	Prezydent Miasta Krakowa nie uwzględnił wniesionej uwagi	Uwaga pozostaje nieuwzględniona przez Radę Miasta Krakowa	Uwaga nieuwzględniona.  Podtrzymuje się dotychczasowy planowany sposób zabudowy i zagospodarowania terenów będący m.in. rezultatem sposobu rozpatrzenia uwag złożonych w trakcie pierwszego wyłożenia projektu planu do publicznego wglądu.
182	211	[...]*	Wnosi o: 1. dokonanie zmiany przeznaczenia obszaru R2 pomiędzy ul. Nad Czerną a działką 285 obr. 74 oraz obszaru R2 od strony południowej działki 285 obr 74 w pasie 40m na odcinku od działki 285 i 228/2 do 249 i 297/1 na tereny zabudowy jednorodzinnej oznaczonej w planie symbolem MN4	dz. 285, 228/2, 297/1, 249 obr. 74		Prezydent Miasta Krakowa nie uwzględnił wniesionej uwagi	Uwaga pozostaje nieuwzględniona przez Radę Miasta Krakowa	Uwaga nieuwzględniona.  Przeznaczenie ZO w Studium uwarunkowań i kierunków zagospodarowania przestrzennego miasta Krakowa uniemożliwia realizację zabudowy. Prowadzenie dróg w terenach nie wskazywanych w Studium do zainwestowania jest nieuzasadnione.
183	212	[...]*	Wnosi o: 1. Zmniejszenie strefy zakazu lokalizacji nowych obiektów kubaturowych w odległości 30m od granicy użytków leśnych o powierzchni większej niż 2ha.	dz. 175/3 obr. 76	KDD, KDW, MN4,	Prezydent Miasta Krakowa nie uwzględnił częściowo wniesionej uwagi	Uwaga pozostaje nieuwzględniona częściowo przez Radę Miasta Krakowa	Uwaga nie uwzględniona częściowo w sytuacji braku uzyskania pozytywnych opinii i uzgodnień właściwych organów.



184	213	[...]*	Wnosi o: 1. Zakwalifikowanie działki 73 jako teren budowlany.	dz. 73 obr. 77	R2, RL	<b>Prezydent Miasta Krakowa nie uwzględnił wniesionej uwagi</b>	<b>Uwaga pozostaje nieuwzględniona przez Radę Miasta Krakowa</b>	Uwaga nieuwzględniona.  Przeznaczenie ZO w Studium uwarunkowań i kierunków zagospodarowania przestrzennego miasta Krakowa uniemożliwia realizację zabudowy. Prowadzenie dróg w terenach nie wskazywanych w Studium do zainwestowania jest nieuzasadnione.
185	214	[...]*	Wnosi o: 1. Odrolnienie działki i zakwalifikowanie jej jako teren budownictwa mieszkaniowego.	dz. 248/2 obr. 73	R2	<b>Prezydent Miasta Krakowa nie uwzględnił wniesionej uwagi</b>	<b>Uwaga pozostaje nieuwzględniona przez Radę Miasta Krakowa</b>	Uwaga nieuwzględniona.  Przeznaczenie ZO w Studium uwarunkowań i kierunków zagospodarowania przestrzennego miasta Krakowa uniemożliwia realizację zabudowy. Prowadzenie dróg w terenach nie wskazywanych w Studium do zainwestowania jest nieuzasadnione.
186	215	[...]*	Wnosi o: 1. Odrolnienie działki i zakwalifikowanie jej jako teren budownictwa mieszkaniowego.	dz. 248/2 obr. 73	R2	<b>Prezydent Miasta Krakowa nie uwzględnił wniesionej uwagi</b>	<b>Uwaga pozostaje nieuwzględniona przez Radę Miasta Krakowa</b>	Uwaga nieuwzględniona.  Przeznaczenie ZO w Studium uwarunkowań i kierunków zagospodarowania przestrzennego miasta Krakowa uniemożliwia realizację zabudowy. Prowadzenie dróg w terenach nie wskazywanych w Studium do zainwestowania jest nieuzasadnione.
187	216	[...]*	Wnosi o: 1. Zakwalifikowanie działki jako budowlanej.	dz. 193 obr. 75	KDDb, MN4, MN4z, R2, WS	<b>Prezydent Miasta Krakowa nie uwzględnił częściowo wniesionej uwagi</b>	<b>Uwaga pozostaje nieuwzględniona częściowo przez Radę Miasta Krakowa</b>	Uwaga nieuwzględniona w zakresie przeznaczenia części działek pod zabudowę MN w terenach, które w Studium uwarunkowań i kierunków zagospodarowania przestrzennego miasta Krakowa wyłączone są z zabudowy.
188	219	[...]*	Wnosi o: 1. Zmianę klasy drogi (ul. Bolesława Śmiałego i ul. Bogucianka) z KDZ na KDL.		KDZ	<b>Prezydent Miasta Krakowa nie uwzględnił wniesionej uwagi</b>	<b>Uwaga pozostaje nieuwzględniona przez Radę Miasta Krakowa</b>	Uwaga nieuwzględniona.  Podtrzymuje się dotychczasowy planowany sposób zabudowy i zagospodarowania terenów będący m.in. rezultatem sposobu rozpatrzenia uwag złożonych w trakcie pierwszego wyłożenia projektu planu do publicznego wglądu.
189	221	[...]*	Wnosi o: 1. Pozostawienie ul. Juranda ze Spychowa w jej obecnym stanie (szerokości).	dz. 73 obr. 76	KDD, MN1, MN2	<b>Prezydent Miasta Krakowa nie uwzględnił częściowo wniesionej uwagi</b>	<b>Uwaga pozostaje nieuwzględniona częściowo przez Radę Miasta Krakowa</b>	Uwaga nie uwzględniona częściowo w sytuacji braku uzyskania pozytywnych opinii i uzgodnień właściwych organów.
190	222	[...]*	Sprzeciwia się: 1. Przeznaczeniu działek pod tereny zieleni urządzonej oznaczonej jako ZP2. Wnosi o: 2. Przeznaczenie dz. 285/1 pod tereny zabudowy mieszkaniowej jednorodzinnej i przebiegu granicy terenu zabudowy do granicy nowoplanowanej drogi KDDa łączącej ul. Bogucianka z ul. Heligundy.	dz. 285/1, 285/2 obr. 73	MN1, WS, ZP2	<b>Prezydent Miasta Krakowa nie uwzględnił wniesionej uwagi</b>	<b>Uwaga pozostaje nieuwzględniona przez Radę Miasta Krakowa</b>	Uwaga nieuwzględniona.  Przeznaczenie ZO w Studium uwarunkowań i kierunków zagospodarowania przestrzennego miasta Krakowa uniemożliwia realizację zabudowy. Prowadzenie dróg w terenach nie wskazywanych w Studium do zainwestowania jest nieuzasadnione.
191	223	[...]*	Wnosi o: 1. Wyłączenie z przeznaczenia pod zieleni urządzonej ZP2 obszaru działek i ustalenie granicy zieleni urządzonej na granicy zaplanowanej drogi KDDa łączącej ul. Bogucianka i ul. Heligundy 2. Przesunięcie linii zabudowy do granicy nowoplanowanej drogi KDDa.	dz. 280, 281, 282, 283, 284, 285/1, 285/2, 286 obr.	KDD, KDDa, MN1, MN2, R2, WS, ZP2	<b>Prezydent Miasta Krakowa nie uwzględnił wniesionej uwagi</b>	<b>Uwaga pozostaje nieuwzględniona przez Radę Miasta Krakowa</b>	Uwaga nieuwzględniona.  Przeznaczenie ZO w Studium uwarunkowań i kierunków zagospodarowania przestrzennego miasta Krakowa uniemożliwia realizację zabudowy. Prowadzenie dróg w terenach nie wskazywanych w Studium do zainwestowania jest nieuzasadnione.
192	225	[...]*	Wnosi o: 1. Przekwalifikowanie działki na budowlaną pod zabudowę jednorodzinna w pasie 40m od drogi.	dz. 206/3 obr. 73	KDD, R2	<b>Prezydent Miasta Krakowa nie uwzględnił wniesionej uwagi</b>	<b>Uwaga pozostaje nieuwzględniona przez Radę Miasta Krakowa</b>	Uwaga nieuwzględniona.  Przeznaczenie ZO w Studium uwarunkowań i kierunków zagospodarowania przestrzennego miasta Krakowa uniemożliwia realizację zabudowy. Prowadzenie dróg w terenach nie wskazywanych w Studium do zainwestowania jest nieuzasadnione.

193	226	[...]*	Wnosi o: 1. Przekwalifikowanie działki na budowlaną pod zabudowę jednorodziną w pasie 40m od drogi.	dz. 206/2 obr. 73	KDD, R2	<b>Prezydent Miasta Krakowa nie uwzględnił wniesionej uwagi</b>	<b>Uwaga pozostaje nieuwzględniona przez Radę Miasta Krakowa</b>	Uwaga nieuwzględniona.  Przeznaczenie ZO w Studium uwarunkowań i kierunków zagospodarowania przestrzennego miasta Krakowa uniemożliwia realizację zabudowy. Prowadzenie dróg w terenach nie wskazywanych w Studium do zainwestowania jest nieuzasadnione.
194	227	[...]*	Wnosi o: 1. Wykreślenie drogi wewnętrznej KDW przebiegającej przez działki 127/91 i 127/74 obr. 76 2. Wykreślenie drogi KDDa z działki 326 obr. 76. 3. Zmniejszenie strefy zakazu lokalizacji nowych obiektów kubaturowych w odległości 30m od granicy użytków leśnych o powierzchni większej niż 2ha. 4. Zmianę kategorii drogi (ul. Bolesława Śmiałego i ul. Bogucianka) z KDZ na KDL oraz wykreślenie ścieżki rowerowej z tych ulic a skierowanie ich wałami Wisły.	dz. 127/91 i 127/74 obr. 76	KDDa, KDW, KDZ, MN4	<b>Prezydent Miasta Krakowa nie uwzględnił wniesionej uwagi</b>	<b>Uwaga pozostaje nieuwzględniona częściowo przez Radę Miasta Krakowa</b>	Uwaga nie uwzględniona częściowo w sytuacji braku uzyskania pozytywnych opinii i uzgodnień właściwych organów.  Uwaga nie uwzględniona częściowo w zakresie ścieżek rowerowych.  Uwaga nieuwzględniona w pozostałym zakresie.  Podtrzymuje się dotychczasowy planowany sposób zabudowy i zagospodarowania terenów będący m.in. rezultatem sposobu rozpatrzenia uwag złożonych w trakcie pierwszego wyłożenia projektu planu do publicznego wglądu.
195	228	[...]*	Wnosi o: 1. Zmianę przeznaczenia działek na budowlaną w części odpowiednio oddalonych od lasu.	dz. 73 obr. 77	R2, RL	<b>Prezydent Miasta Krakowa nie uwzględnił wniesionej uwagi</b>	<b>Uwaga pozostaje nieuwzględniona przez Radę Miasta Krakowa</b>	Uwaga nieuwzględniona.  Przeznaczenie ZO w Studium uwarunkowań i kierunków zagospodarowania przestrzennego miasta Krakowa uniemożliwia realizację zabudowy. Prowadzenie dróg w terenach nie wskazywanych w Studium do zainwestowania jest nieuzasadnione.
196	229	[...]*	Wnosi o: Zmianę przeznaczenia działek na budowlaną w części odpowiednio oddalonych od lasu.	dz. 73 obr. 77	R2, RL	<b>Prezydent Miasta Krakowa nie uwzględnił wniesionej uwagi</b>	<b>Uwaga pozostaje nieuwzględniona przez Radę Miasta Krakowa</b>	Uwaga nieuwzględniona.  Przeznaczenie ZO w Studium uwarunkowań i kierunków zagospodarowania przestrzennego miasta Krakowa uniemożliwia realizację zabudowy. Prowadzenie dróg w terenach nie wskazywanych w Studium do zainwestowania jest nieuzasadnione.
197	230	[...]*	Sprzeciwia się: Planowanej drodze wewnętrznej	dz. 80/3, 86/2 obr. 73	KDD, KDW, MN1, MN2	<b>Prezydent Miasta Krakowa nie uwzględnił częściowo wniesionej uwagi</b>	<b>Uwaga pozostaje nieuwzględniona częściowo przez Radę Miasta Krakowa</b>	Uwaga nie uwzględniona częściowo w sytuacji braku uzyskania pozytywnych opinii i uzgodnień właściwych organów.
198	231	[...]*	Wnosi o: Odrolnienie działki i zakwalifikowanie jej jako teren budownictwa mieszkaniowego.	dz. 248/2 obr. 73	R2	<b>Prezydent Miasta Krakowa nie uwzględnił wniesionej uwagi</b>	<b>Uwaga pozostaje nieuwzględniona przez Radę Miasta Krakowa</b>	Uwaga nieuwzględniona.  Przeznaczenie ZO w Studium uwarunkowań i kierunków zagospodarowania przestrzennego miasta Krakowa uniemożliwia realizację zabudowy. Prowadzenie dróg w terenach nie wskazywanych w Studium do zainwestowania jest nieuzasadnione.
199	232	[...]*	Wnosi o: Zmianę przeznaczenia działek na budowlaną.	dz. 228/2, 228/3 obr. 74	MN4, R2	<b>Prezydent Miasta Krakowa nie uwzględnił wniesionej uwagi</b>	<b>Uwaga pozostaje nieuwzględniona przez Radę Miasta Krakowa</b>	Uwaga nieuwzględniona.  Przeznaczenie ZO w Studium uwarunkowań i kierunków zagospodarowania przestrzennego miasta Krakowa uniemożliwia realizację zabudowy. Prowadzenie dróg w terenach nie wskazywanych w Studium do zainwestowania jest nieuzasadnione.
200	233	[...]*	Wnosi o: Udostępnienie informacji o trybie utworzenia na planie zagospodarowania przestrzennego drogi wewnętrznej KDW, prowadzącej od ul. Danusi Jurandówny do dz. 170/4		KDW	<b>Prezydent Miasta Krakowa nie uwzględnił wniesionej uwagi</b>	<b>Uwaga pozostaje nieuwzględniona przez Radę Miasta Krakowa</b>	Uwaga nieuwzględniona.  Podtrzymuje się dotychczasowy planowany sposób zabudowy i zagospodarowania terenów będący m.in. rezultatem sposobu rozpatrzenia uwag złożonych w trakcie pierwszego wyłożenia projektu planu do publicznego wglądu.

201	235	[...]*	Wnosi o: 1. Zakwalifikowanie działek jako obszary pod zabudowę jednorodziną.	dz. 51/8, 51/4, 51/7 obr. 77	KDD, MN4, R2	Prezydent Miasta Krakowa nie uwzględnił częściowo wniesionej uwagi	Uwaga pozostaje nieuwzględniona częściowo przez Radę Miasta Krakowa	Uwaga nieuwzględniona w zakresie przeznaczenia części działek pod zabudowę MN w terenach, które w Studium uwarunkowań i kierunków zagospodarowania przestrzennego miasta Krakowa wyłączone są z zabudowy.
202	236	[...]*	Wnosi o: Przeprojektowanie drogi zgodnie ze stanem faktycznym.	dz. 170/4, 170/5, 170/6 obr.	KDD, KDW, MN4, MN4q, R2	Prezydent Miasta Krakowa nie uwzględnił częściowo wniesionej uwagi	Uwaga pozostaje nieuwzględniona częściowo przez Radę Miasta Krakowa	Uwaga nie uwzględniona częściowo w zakresie likwidacji drogi wewnętrznej KDW.
203	237	[...]*	Wnosi o: Przesunięcie linii zabudowy w kierunku północnym do granicy z działką 89/1, do linii rozgraniczającej działki 92/5 i 89/1	dz. 108 obr. 73	KDW, KDZ, MN1, MN1g, ZP1	Prezydent Miasta Krakowa nie uwzględnił wniesionej uwagi	Uwaga pozostaje nieuwzględniona przez Radę Miasta Krakowa	Uwaga nieuwzględniona. Przeznaczenie ZO w Studium uwarunkowań i kierunków zagospodarowania przestrzennego miasta Krakowa uniemożliwia realizację zabudowy. Prowadzenie dróg w terenach nie wskazywanych w Studium do zainwestowania jest nieuzasadnione.
204	238	[...]*	Wnosi o: Zmianę przeznaczenia działki 29/1 na budowlaną.	dz. 29/1 obr. 77	MN2, R2	Prezydent Miasta Krakowa nie uwzględnił częściowo wniesionej uwagi	Uwaga pozostaje nieuwzględniona częściowo przez Radę Miasta Krakowa	Uwaga nie uwzględniona częściowo w sytuacji braku uzyskania pozytywnych opinii i uzgodnień właściwych organów.
205	240	[...]*	Wnosi o: Uzupełnienie i zmianę zapisów rozdziału III o "dopuszczenie do zastosowania na pokrycie dachów materiałów ceramicznych w kolorze szarym oraz blachy tytanowo-cynkowej w kolorze szarym"	dz. 239 obr. 73	KDW, MN1	Prezydent Miasta Krakowa nie uwzględnił częściowo wniesionej uwagi	Uwaga pozostaje nieuwzględniona częściowo przez Radę Miasta Krakowa	Uwaga nie uwzględniona częściowo w zakresie zmiany treści zapisów dotyczących pokryć dachowych.
206	241	[...]*	Wnosi o: 1. Wyznaczenie drugiej linii zabudowy i pozostawienie ul. Grodzisko jako dojazdowej oraz wykreślenie zapisu dotyczącego minimalnej szerokości działki i zasady "jedna działka - jeden dom". 2. Zaplanowanie budowy kanalizacji oraz chodnika z jednej strony.		KDD	Prezydent Miasta Krakowa nie uwzględnił wniesionej uwagi	Uwaga pozostaje nieuwzględniona przez Radę Miasta Krakowa	Uwaga nieuwzględniona. Przeznaczenie ZO w Studium uwarunkowań i kierunków zagospodarowania przestrzennego miasta Krakowa uniemożliwia realizację zabudowy. Prowadzenie dróg w terenach nie wskazywanych w Studium do zainwestowania jest nieuzasadnione.  Podtrzymuje się dotychczasowy planowany sposób zabudowy i zagospodarowania terenów będący m.in. rezultatem sposobu rozpatrzenia uwag złożonych w trakcie pierwszego wyłożenia projektu planu do publicznego wglądu.
207	242	[...]*	Wnosi o: 1. Przekwalifikowanie dz. 264 obr. 73 na budowlaną. Sprzeciwia się: 2. Planowanemu przebiegowi drogi łączącej centrum osiedla z ul. Heligundy (przez dz. 264 obr. 73), proponując połączenie na wprost na końcu działki.	dz. 264 obr. 73	KDD, KDDa, KDW, KDZ, MN1, R2, UP5, WS, ZP2	Prezydent Miasta Krakowa nie uwzględnił częściowo wniesionej uwagi	Uwaga pozostaje nieuwzględniona częściowo przez Radę Miasta Krakowa	Uwaga nieuwzględniona w zakresie przeznaczenia części działek pod zabudowę MN w terenach, które w Studium uwarunkowań i kierunków zagospodarowania przestrzennego miasta Krakowa wyłączone są z zabudowy.
208	243	[...]*	Wnosi o: 1. Obniżenie kategorii drogi ul. Bogucianka i ul. Bolesława Śmiałego z KDZ na KDL.		KDZ	Prezydent Miasta Krakowa nie uwzględnił wniesionej uwagi	Uwaga pozostaje nieuwzględniona przez Radę Miasta Krakowa	Uwaga nieuwzględniona. Podtrzymuje się dotychczasowy planowany sposób zabudowy i zagospodarowania terenów będący m.in. rezultatem sposobu rozpatrzenia uwag złożonych w trakcie pierwszego wyłożenia projektu planu do publicznego wglądu.
209	244	[...]*	Wnosi o: 1. Usunięcie strefy wyłączenia z zabudowy w odległości 30m od linii lasu.	dz. 213/4 obr. 75	KDD, MN4	Prezydent Miasta Krakowa nie uwzględnił częściowo wniesionej uwagi	Uwaga pozostaje nieuwzględniona częściowo przez Radę Miasta Krakowa	Uwaga nie uwzględniona częściowo w sytuacji braku uzyskania pozytywnych opinii i uzgodnień właściwych organów.

210	245	[...]*	Sprzeciwia się: 1. Obciążeniu działki w celu poszerzenia drogi. Wnosi o: 2. Obniżenie kategorii drogi ul. Bogucianka i ul. Bolesława Śmiałego z KDZ na KDL.	dz. 105/4 obr.	KDD, KDZ, MN4	<b>Prezydent Miasta Krakowa nie uwzględnił częściowo wniesionej uwagi</b>	<b>Uwaga pozostaje nieuwzględniona częściowo przez Radę Miasta Krakowa</b>	Uwaga nie uwzględniona częściowo w sytuacji braku uzyskania pozytywnych opinii i uzgodnień właściwych organów.  Uwaga nieuwzględniona w pozostałym zakresie.  Podtrzymuje się dotychczasowy planowany sposób zabudowy i zagospodarowania terenów będący m.in. rezultatem sposobu rozpatrzenia uwag złożonych w trakcie pierwszego wyłożenia projektu planu do publicznego wglądu.
211	246	[...]*	Sprzeciwia się: 1. Obciążeniu działki w celu poszerzenia drogi. Wnosi o: 2. Obniżenie kategorii drogi ul. Bogucianka i ul. Bolesława Śmiałego z KDZ na KDL.	dz. 105/3 obr.	KDD, KDZ, MN4	<b>Prezydent Miasta Krakowa nie uwzględnił częściowo wniesionej uwagi</b>	<b>Uwaga pozostaje nieuwzględniona częściowo przez Radę Miasta Krakowa</b>	Uwaga nie uwzględniona częściowo w sytuacji braku uzyskania pozytywnych opinii i uzgodnień właściwych organów.  Uwaga nieuwzględniona w pozostałym zakresie.  Podtrzymuje się dotychczasowy planowany sposób zabudowy i zagospodarowania terenów będący m.in. rezultatem sposobu rozpatrzenia uwag złożonych w trakcie pierwszego wyłożenia projektu planu do publicznego wglądu.
212	252	[...]*	Sprzeciwia się: 1. Terenom zabudowy. Wnosi o: 2. III strefę zabudowy	dz. 219/3 obr.	KDD, KDZ, MN4	<b>Prezydent Miasta Krakowa nie uwzględnił wniesionej uwagi</b>	<b>Uwaga pozostaje nieuwzględniona przez Radę Miasta Krakowa</b>	Uwaga nieuwzględniona.  Przeznaczenie ZO w Studium uwarunkowań i kierunków zagospodarowania przestrzennego miasta Krakowa uniemożliwia realizację zabudowy. Prowadzenie dróg w terenach nie wskazywanych w Studium do zainwestowania jest nieuzasadnione.  Podtrzymuje się dotychczasowy planowany sposób zabudowy i zagospodarowania terenów będący m.in. rezultatem sposobu rozpatrzenia uwag złożonych w trakcie pierwszego wyłożenia projektu planu do publicznego wglądu.
213	253	[...]*	Sprzeciwia się: 1. Wybudowaniu drogi obok budynku dotychczasowego przedszkola. Wnosi o: 2. Zmianę kategorii drogi ul. Bogucianka i ul. Bolesława Śmiałego z KDZ na KDL.		KDD, KDDa, KDW, KDZ, MN1, R2, UP5, WS, ZP2	<b>Prezydent Miasta Krakowa nie uwzględnił częściowo wniesionej uwagi</b>	<b>Uwaga pozostaje nieuwzględniona częściowo przez Radę Miasta Krakowa</b>	Uwaga nieuwzględniona w pozostałym zakresie.  Podtrzymuje się dotychczasowy planowany sposób zabudowy i zagospodarowania terenów będący m.in. rezultatem sposobu rozpatrzenia uwag złożonych w trakcie pierwszego wyłożenia projektu planu do publicznego wglądu.
214	254	[...]*	Sprzeciwia się: 1. Terenom zabudowy. Wnosi o: 2. III strefę zabudowy	dz. 252/2 obr.	MN4, R2	<b>Prezydent Miasta Krakowa nie uwzględnił wniesionej uwagi</b>	<b>Uwaga pozostaje nieuwzględniona przez Radę Miasta Krakowa</b>	Uwaga nieuwzględniona.  Przeznaczenie ZO w Studium uwarunkowań i kierunków zagospodarowania przestrzennego miasta Krakowa uniemożliwia realizację zabudowy. Prowadzenie dróg w terenach nie wskazywanych w Studium do zainwestowania jest nieuzasadnione.  Podtrzymuje się dotychczasowy planowany sposób zabudowy i zagospodarowania terenów będący m.in. rezultatem sposobu rozpatrzenia uwag złożonych w trakcie pierwszego wyłożenia projektu planu do publicznego wglądu.
215	255	[...]*	Sprzeciwia się: 1. Poszerzeniu drogi Obrony Tyńca.		KDD, MN4	<b>Prezydent Miasta Krakowa nie uwzględnił częściowo wniesionej uwagi</b>	<b>Uwaga pozostaje nieuwzględniona częściowo przez Radę Miasta Krakowa</b>	Uwaga nie uwzględniona częściowo w sytuacji braku uzyskania pozytywnych opinii i uzgodnień właściwych organów.
216	256	[...]*	Wnosi o: 1. Przekwalifikowanie działki na całkowicie budowlaną.	dz. 21 obr. 77	KDW, MN4, R2	<b>Prezydent Miasta Krakowa nie uwzględnił wniesionej uwagi</b>	<b>Uwaga pozostaje nieuwzględniona przez Radę Miasta Krakowa</b>	Uwaga nieuwzględniona.  Przeznaczenie ZO w Studium uwarunkowań i kierunków zagospodarowania przestrzennego miasta Krakowa uniemożliwia realizację zabudowy. Prowadzenie dróg w terenach nie wskazywanych w Studium do zainwestowania jest nieuzasadnione.

217	257	[...]*	Wnosi o: 1. Zmianę projektu planu polegającą na objęciu działki jako terenu przeznaczanego pod zabudowę jednorodzinna oznaczonego MN4.	dz. 242/7 obr. 77	KDD, MN4, R2	Prezydent Miasta Krakowa nie uwzględnił częściowo wniesionej uwagi	Uwaga pozostaje nieuwzględniona częściowo przez Radę Miasta Krakowa	Uwaga nieuwzględniona w zakresie przeznaczenia części działek pod zabudowę MN w terenach, które w Studium uwarunkowań i kierunków zagospodarowania przestrzennego miasta Krakowa wyłączone są z zabudowy.
218	258	[...]*	Wnosi o: 1. Zmianę projektu planu i likwidację naniesionej strefy ochronnej 30m od terenów leśnych	dz. 56 obr. 77	KDW, MN4, RL	Prezydent Miasta Krakowa nie uwzględnił częściowo wniesionej uwagi	Uwaga pozostaje nieuwzględniona częściowo przez Radę Miasta Krakowa	Uwaga nie uwzględniona częściowo w sytuacji braku uzyskania pozytywnych opinii i uzgodnień właściwych organów.
219	259	[...]*	Sprzeciwia się: 1. Poszerzeniu drogi Świętojańskiej i połączeniu ulicy z ul. Toporczyków wzdłuż dz. 191/2 drogą inną niż pieszą lub ścieżką rowerową.		KDD, KDW, KDWA, MN4	Prezydent Miasta Krakowa nie uwzględnił częściowo wniesionej uwagi	Uwaga pozostaje nieuwzględniona częściowo przez Radę Miasta Krakowa	Uwaga nie uwzględniona częściowo w sytuacji braku uzyskania pozytywnych opinii i uzgodnień właściwych organów.
220	260	[...]*	Wnosi o: 1. Zmniejszenie strefy zakazu lokalizacji nowych obiektów kubaturowych w odległości 30m od granicy użytków leśnych o powierzchni większej niż 2ha.			Prezydent Miasta Krakowa nie uwzględnił częściowo wniesionej uwagi	Uwaga pozostaje nieuwzględniona częściowo przez Radę Miasta Krakowa	Uwaga nie uwzględniona częściowo w sytuacji braku uzyskania pozytywnych opinii i uzgodnień właściwych organów.
221	261	[...]*	Wnosi o: 1. Obniżenie kategorii drogi ul. Bogucianka i ul. Bolesława Śmiałego z KDZ na KDL.		KDZ	Prezydent Miasta Krakowa nie uwzględnił wniesionej uwagi	Uwaga pozostaje nieuwzględniona przez Radę Miasta Krakowa	Uwaga nieuwzględniona. Podtrzymuje się dotychczasowy planowany sposób zabudowy i zagospodarowania terenów będący m.in. rezultatem sposobu rozpatrzenia uwag złożonych w trakcie pierwszego wyłożenia projektu planu do publicznego wglądu.
222	264	[...]*	Wnosi o: 1. Obniżenie kategorii drogi ul. Bogucianka i ul. Bolesława Śmiałego z KDZ na KDL.	dz.	KDZ	Prezydent Miasta Krakowa nie uwzględnił wniesionej uwagi	Uwaga pozostaje nieuwzględniona przez Radę Miasta Krakowa	Uwaga nieuwzględniona. Podtrzymuje się dotychczasowy planowany sposób zabudowy i zagospodarowania terenów będący m.in. rezultatem sposobu rozpatrzenia uwag złożonych w trakcie pierwszego wyłożenia projektu planu do publicznego wglądu.
223	265	[...]*	Wnosi o: 1. Przekwalifikowanie działki.	dz. 244 obr. 74	R2	Prezydent Miasta Krakowa nie uwzględnił wniesionej uwagi	Uwaga pozostaje nieuwzględniona przez Radę Miasta Krakowa	Uwaga nieuwzględniona. Przeznaczenie ZO w Studium uwarunkowań i kierunków zagospodarowania przestrzennego miasta Krakowa uniemożliwia realizację zabudowy. Prowadzenie dróg w terenach nie wskazywanych w Studium do zainwestowania jest nieuzasadnione.
224	266	[...]*	Sprzeciwia się: 1. Poszerzeniu drogi Dziewiarzy i połączenia z ul. Nowopromową. Wnosi o: 2. Pozostawienie ul. Dziewiarzy jako drogę wewnętrzną.		KDD	Prezydent Miasta Krakowa nie uwzględnił częściowo wniesionej uwagi	Uwaga pozostaje nieuwzględniona częściowo przez Radę Miasta Krakowa	Uwaga nie uwzględniona częściowo w sytuacji braku uzyskania pozytywnych opinii i uzgodnień właściwych organów. Uwaga nieuwzględniona w pozostałym zakresie. Podtrzymuje się dotychczasowy planowany sposób zabudowy i zagospodarowania terenów będący m.in. rezultatem sposobu rozpatrzenia uwag złożonych w trakcie pierwszego wyłożenia projektu planu do publicznego wglądu.
225	267	[...]*	Sprzeciwia się: 1. Poszerzeniu drogi Dziewiarzy i połączenia z ul. Nowopromową. Wnosi o: 2. Pozostawienie ul. Dziewiarzy jako drogę wewnętrzną.		KDD	Prezydent Miasta Krakowa nie uwzględnił częściowo wniesionej uwagi	Uwaga pozostaje nieuwzględniona częściowo przez Radę Miasta Krakowa	Uwaga nie uwzględniona częściowo w sytuacji braku uzyskania pozytywnych opinii i uzgodnień właściwych organów. Uwaga nieuwzględniona w pozostałym zakresie. Podtrzymuje się dotychczasowy planowany sposób zabudowy i zagospodarowania terenów będący m.in. rezultatem sposobu rozpatrzenia uwag złożonych w trakcie pierwszego wyłożenia projektu planu do publicznego wglądu.

226	268	[...]*	Sprzeciwia się: 1. Poszerzeniu ul. Juranda ze Spychowa.	dz. 70 obr. 76	KDD, KDW, MN1	Prezydent Miasta Krakowa nie uwzględnił częściowo wniesionej uwagi	Uwaga pozostaje nieuwzględniona częściowo przez Radę Miasta Krakowa	Uwaga nie uwzględniona częściowo w sytuacji braku uzyskania pozytywnych opinii i uzgodnień właściwych organów.
227	269	[...]*	Sprzeciwia się: 1. Poszerzeniu ul. Juranda ze Spychowa.	dz. 70 obr. 76	KDD, KDW, MN1	Prezydent Miasta Krakowa nie uwzględnił częściowo wniesionej uwagi	Uwaga pozostaje nieuwzględniona częściowo przez Radę Miasta Krakowa	Uwaga nie uwzględniona częściowo w sytuacji braku uzyskania pozytywnych opinii i uzgodnień właściwych organów.
228	270	[...]*	Wnosi o: 1. Zmianę kategorii drogi ul. Bogucianka i ul. Bolesława Śmiałego z KDZ na KDL.		KDZ	Prezydent Miasta Krakowa nie uwzględnił wniesionej uwagi	Uwaga pozostaje nieuwzględniona przez Radę Miasta Krakowa	Uwaga nieuwzględniona. Podtrzymuje się dotychczasowy planowany sposób zabudowy i zagospodarowania terenów będący m.in. rezultatem sposobu rozpatrzenia uwag złożonych w trakcie pierwszego wyłożenia projektu planu do publicznego wglądu.
229	271	[...]*	Wnosi o: 1. Usunięcie w MPZP z obszaru R2 "strefy ochrony wartości przyrodniczej"			Prezydent Miasta Krakowa nie uwzględnił wniesionej uwagi	Uwaga pozostaje nieuwzględniona przez Radę Miasta Krakowa	Uwaga nieuwzględniona. Podtrzymuje się dotychczasowy planowany sposób zabudowy i zagospodarowania terenów będący m.in. rezultatem sposobu rozpatrzenia uwag złożonych w trakcie pierwszego wyłożenia projektu planu do publicznego wglądu.
230	273	[...]*	Wnosi o: 1. Umieszczenie w MPZP wydanych prawomocnych decyzji na budowę oraz wybudowanych budynków od 2003r.		KDD, KDW, MN1, MN2	Prezydent Miasta Krakowa nie uwzględnił wniesionej uwagi	Uwaga pozostaje nieuwzględniona przez Radę Miasta Krakowa	Uwaga nieuwzględniona. Podtrzymuje się dotychczasowy planowany sposób zabudowy i zagospodarowania terenów będący m.in. rezultatem sposobu rozpatrzenia uwag złożonych w trakcie pierwszego wyłożenia projektu planu do publicznego wglądu. Ustalenia planu nie uniemożliwiają realizacji zabudowy zgodnie z wydanymi pozwoleniami na budowę.
231	275	[...]*	Wnosi o: 1. Zmniejszenie kategorii drogi ul. Bogucianka i ul. Bolesława Śmiałego z drogi zbiorczej na lokalną.		KDZ	Prezydent Miasta Krakowa nie uwzględnił wniesionej uwagi	Uwaga pozostaje nieuwzględniona przez Radę Miasta Krakowa	Uwaga nieuwzględniona. Podtrzymuje się dotychczasowy planowany sposób zabudowy i zagospodarowania terenów będący m.in. rezultatem sposobu rozpatrzenia uwag złożonych w trakcie pierwszego wyłożenia projektu planu do publicznego wglądu.
232	276	[...]*	Wnosi o: 1. Zmniejszenie strefy zakazu lokalizacji nowych obiektów kubaturowych w odległości 30m od granicy użytków leśnych o powierzchni większej niż 2ha z 30m na 12m	dz. 148 obr. 76	KDD, MN4, MN4v	Prezydent Miasta Krakowa nie uwzględnił częściowo wniesionej uwagi	Uwaga pozostaje nieuwzględniona częściowo przez Radę Miasta Krakowa	Uwaga nie uwzględniona częściowo w sytuacji braku uzyskania pozytywnych opinii i uzgodnień właściwych organów.
233	278	[...]*	Sprzeciwia się: 1. Poszerzeniu i przekształceniu lokalnych ulic Bogucianka i ul. Bolesława Śmiałego w drogi zbiorcze. Wnosi o: 2. Zmianę przebiegu szlaku rowerowego 3. Zmianę sposobu przeznaczenia dz. 162/3 z rolnej na mieszkaniową.	dz. 93, obr. 76 dz.162/3 obr. 77	MN4, MN4m, MN4n, R2, KDZ, MN1	Prezydent Miasta Krakowa nie uwzględnił częściowo wniesionej uwagi	Uwaga pozostaje nieuwzględniona częściowo przez Radę Miasta Krakowa	Uwaga nie uwzględniona częściowo w zakresie ścieżek rowerowych. Uwaga nieuwzględniona w pozostałym zakresie. Przeznaczenie ZO w Studium uwarunkowań i kierunków zagospodarowania przestrzennego miasta Krakowa uniemożliwia realizację zabudowy. Podtrzymuje się dotychczasowy planowany sposób zabudowy i zagospodarowania terenów będący m.in. rezultatem sposobu rozpatrzenia uwag złożonych w trakcie pierwszego wyłożenia projektu planu do publicznego wglądu.

234	279	[...]*	Sprzeciwia się: 1. Poszerzeniu koncepcji projektowanej ulicy Bogucianka. 2. Lokalizacji projektowanej części szlaku rowerowego przez centralne drogi Tyńca. 3. Przekształceniu lokalnych ulic Bogucianka i ul. Bolesława Śmiałego w drogi zbiorcze. Wnosi o: 4. Zaplanowanie drogi obrzeżami dzielnicy wprost do klasztoru Benedyktynów oraz zlokalizowanie przy niej parkingów. 5. Zmianę sposobu przeznaczenia dz. 162/3 z rolniczej na mieszkaniową 6. Ochronę zalesionych Wzgórz Tynieckich.	dz. 93, obr. 76 dz.162/3 obr. 77	MN4, MN4m, MN4n, R2, KDW, MN1, KZD	<b>Prezydent Miasta Krakowa nie uwzględnił częściowo wniesionej uwagi</b>	<b>Uwaga pozostaje nieuwzględniona częściowo przez Radę Miasta Krakowa</b>	Uwaga nie uwzględniona częściowo w zakresie ścieżek rowerowych.  Uwaga nieuwzględniona w pozostałym zakresie.  Przeznaczenie ZO w Studium uwarunkowań i kierunków zagospodarowania przestrzennego miasta Krakowa uniemożliwia realizację zabudowy.  Podtrzymuje się dotychczasowy planowany sposób zabudowy i zagospodarowania terenów będący m.in. rezultatem sposobu rozpatrzenia uwag złożonych w trakcie pierwszego wyłożenia projektu planu do publicznego wglądu.
235	280	[...]*	Sprzeciwia się: 1. Przekształceniu lokalnych ulic Bogucianka i ul. Bolesława Śmiałego w drogi zbiorcze. 2. Poszerzeniu ul. Stępcice. Informuje, iż: 3. Popiera budowę planowanej drogi wokół Winnicy, z początkiem wspólnym z zaplanowaną drogą do oczyszczalni ścieków, a nie w najbardziej niebezpiecznym miejscu ul. Bolesława Śmiałego. Wnosi o: 4. Zmianę sposobu przeznaczenia dz. 162/3 z rolniczej na mieszkaniową	dz. 93, obr. 76 dz.162/3 obr. 77	MN4, MN4m, MN4n, R2, KDW, KZD, MN1, KZD	<b>Prezydent Miasta Krakowa nie uwzględnił częściowo wniesionej uwagi</b>	<b>Uwaga pozostaje nieuwzględniona częściowo przez Radę Miasta Krakowa</b>	Uwaga nie uwzględniona częściowo w sytuacji braku uzyskania pozytywnych opinii i uzgodnień właściwych organów.  Uwaga nieuwzględniona w pozostałym zakresie.  Przeznaczenie ZO w Studium uwarunkowań i kierunków zagospodarowania przestrzennego miasta Krakowa uniemożliwia realizację zabudowy.  Podtrzymuje się dotychczasowy planowany sposób zabudowy i zagospodarowania terenów będący m.in. rezultatem sposobu rozpatrzenia uwag złożonych w trakcie pierwszego wyłożenia projektu planu do publicznego wglądu.
236	281	[...]*	Wnosi o: 1. Zakwalifikowanie działki jako rolnej a nie rolnej z możliwością zalesienia 2. Zmniejszenie strefy zakazu lokalizacji nowych obiektów kubaturowych w odległości 30m od granicy użytków leśnych o powierzchni większej niż 2ha z 30m na 10m od linii zalesienia.	dz. 129/3	MN4, R2, RL	<b>Prezydent Miasta Krakowa nie uwzględnił częściowo wniesionej uwagi</b>	<b>Uwaga pozostaje nieuwzględniona przez Radę Miasta Krakowa</b>	Uwaga nie uwzględniona częściowo w sytuacji braku uzyskania pozytywnych opinii i uzgodnień właściwych organów.  Uwaga nieuwzględniona w pozostałym zakresie.  Przeznaczenie ZO w Studium uwarunkowań i kierunków zagospodarowania przestrzennego miasta Krakowa uniemożliwia realizację zabudowy.
237	282	[...]*	Wnosi o: 1. Obniżenie kategorii drogi ul. Bogucianka i ul. Bolesława Śmiałego z drogi zbiorczej na drogę lokalną.		KDZ	<b>Prezydent Miasta Krakowa nie uwzględnił wniesionej uwagi</b>	<b>Uwaga pozostaje nieuwzględniona przez Radę Miasta Krakowa</b>	Uwaga nieuwzględniona.  Podtrzymuje się dotychczasowy planowany sposób zabudowy i zagospodarowania terenów będący m.in. rezultatem sposobu rozpatrzenia uwag złożonych w trakcie pierwszego wyłożenia projektu planu do publicznego wglądu.
238	283	[...]*	Wnosi o: 1. Obniżenie kategorii drogi ul. Bogucianka i ul. Bolesława Śmiałego z drogi zbiorczej na drogę lokalną.		KDZ	<b>Prezydent Miasta Krakowa nie uwzględnił wniesionej uwagi</b>	<b>Uwaga pozostaje nieuwzględniona przez Radę Miasta Krakowa</b>	Uwaga nieuwzględniona.  Podtrzymuje się dotychczasowy planowany sposób zabudowy i zagospodarowania terenów będący m.in. rezultatem sposobu rozpatrzenia uwag złożonych w trakcie pierwszego wyłożenia projektu planu do publicznego wglądu.
239	284	[...]*	Wnosi o: 1. Obniżenie kategorii drogi ul. Bogucianka i ul. Bolesława Śmiałego z drogi zbiorczej na drogę lokalną.		KDZ	<b>Prezydent Miasta Krakowa nie uwzględnił wniesionej uwagi</b>	<b>Uwaga pozostaje nieuwzględniona przez Radę Miasta Krakowa</b>	Uwaga nieuwzględniona.  Podtrzymuje się dotychczasowy planowany sposób zabudowy i zagospodarowania terenów będący m.in. rezultatem sposobu rozpatrzenia uwag złożonych w trakcie pierwszego wyłożenia projektu planu do publicznego wglądu.
240	285	[...]*	Wnosi o: 1. Obniżenie kategorii drogi ul. Bogucianka i ul. Bolesława Śmiałego z drogi zbiorczej na drogę lokalną.		KDZ	<b>Prezydent Miasta Krakowa nie uwzględnił wniesionej uwagi</b>	<b>Uwaga pozostaje nieuwzględniona przez Radę Miasta Krakowa</b>	Uwaga nieuwzględniona.  Podtrzymuje się dotychczasowy planowany sposób zabudowy i zagospodarowania terenów będący m.in. rezultatem sposobu rozpatrzenia uwag złożonych w trakcie pierwszego wyłożenia projektu planu do publicznego wglądu.

241	286	[...]*	Wnosi o: 1. Obniżenie kategorii drogi ul. Bogucianka i ul. Bolesława Śmiałego z drogi zbiorczej na drogę lokalną.		KDZ	<b>Prezydent Miasta Krakowa nie uwzględnił wniesionej uwagi</b>	<b>Uwaga pozostaje nieuwzględniona przez Radę Miasta Krakowa</b>	Uwaga nieuwzględniona.  Podtrzymuje się dotychczasowy planowany sposób zabudowy i zagospodarowania terenów będący m.in. rezultatem sposobu rozpatrzenia uwag złożonych w trakcie pierwszego wyłożenia projektu planu do publicznego wglądu.
242	287	[...]*	Wnosi o: 1. Obniżenie kategorii drogi ul. Bogucianka i ul. Bolesława Śmiałego z drogi zbiorczej na drogę lokalną.		KDZ	<b>Prezydent Miasta Krakowa nie uwzględnił wniesionej uwagi</b>	<b>Uwaga pozostaje nieuwzględniona przez Radę Miasta Krakowa</b>	Uwaga nieuwzględniona.  Podtrzymuje się dotychczasowy planowany sposób zabudowy i zagospodarowania terenów będący m.in. rezultatem sposobu rozpatrzenia uwag złożonych w trakcie pierwszego wyłożenia projektu planu do publicznego wglądu.
243	288	[...]*	Wnosi o: 1. Obniżenie kategorii drogi ul. Bogucianka i ul. Bolesława Śmiałego z drogi zbiorczej na drogę lokalną.		KDZ	<b>Prezydent Miasta Krakowa nie uwzględnił wniesionej uwagi</b>	<b>Uwaga pozostaje nieuwzględniona przez Radę Miasta Krakowa</b>	Uwaga nieuwzględniona.  Podtrzymuje się dotychczasowy planowany sposób zabudowy i zagospodarowania terenów będący m.in. rezultatem sposobu rozpatrzenia uwag złożonych w trakcie pierwszego wyłożenia projektu planu do publicznego wglądu.
244	289	[...]*	Wnosi o: 1. Obniżenie kategorii drogi ul. Bogucianka i ul. Bolesława Śmiałego z drogi zbiorczej na drogę lokalną.		KDZ	<b>Prezydent Miasta Krakowa nie uwzględnił wniesionej uwagi</b>	<b>Uwaga pozostaje nieuwzględniona przez Radę Miasta Krakowa</b>	Uwaga nieuwzględniona.  Podtrzymuje się dotychczasowy planowany sposób zabudowy i zagospodarowania terenów będący m.in. rezultatem sposobu rozpatrzenia uwag złożonych w trakcie pierwszego wyłożenia projektu planu do publicznego wglądu.
245	290	[...]*	Wnosi o: 1. Obniżenie kategorii drogi ul. Bogucianka i ul. Bolesława Śmiałego z drogi zbiorczej na drogę lokalną.		KDZ	<b>Prezydent Miasta Krakowa nie uwzględnił wniesionej uwagi</b>	<b>Uwaga pozostaje nieuwzględniona przez Radę Miasta Krakowa</b>	Uwaga nieuwzględniona.  Podtrzymuje się dotychczasowy planowany sposób zabudowy i zagospodarowania terenów będący m.in. rezultatem sposobu rozpatrzenia uwag złożonych w trakcie pierwszego wyłożenia projektu planu do publicznego wglądu.
246	291	[...]*	Wnosi o: 1. Obniżenie kategorii drogi ul. Bogucianka i ul. Bolesława Śmiałego z drogi zbiorczej na drogę lokalną.		KDZ	<b>Prezydent Miasta Krakowa nie uwzględnił wniesionej uwagi</b>	<b>Uwaga pozostaje nieuwzględniona przez Radę Miasta Krakowa</b>	Uwaga nieuwzględniona.  Podtrzymuje się dotychczasowy planowany sposób zabudowy i zagospodarowania terenów będący m.in. rezultatem sposobu rozpatrzenia uwag złożonych w trakcie pierwszego wyłożenia projektu planu do publicznego wglądu.
247	292	[...]*	Wnosi o: 1. Obniżenie kategorii drogi ul. Bogucianka i ul. Bolesława Śmiałego z drogi zbiorczej na drogę lokalną.		KDZ	<b>Prezydent Miasta Krakowa nie uwzględnił wniesionej uwagi</b>	<b>Uwaga pozostaje nieuwzględniona przez Radę Miasta Krakowa</b>	Uwaga nieuwzględniona.  Podtrzymuje się dotychczasowy planowany sposób zabudowy i zagospodarowania terenów będący m.in. rezultatem sposobu rozpatrzenia uwag złożonych w trakcie pierwszego wyłożenia projektu planu do publicznego wglądu.
248	293	[...]*	Wnosi o: 1. Obniżenie kategorii drogi ul. Bogucianka i ul. Bolesława Śmiałego z drogi zbiorczej na drogę lokalną.		KDZ	<b>Prezydent Miasta Krakowa nie uwzględnił wniesionej uwagi</b>	<b>Uwaga pozostaje nieuwzględniona przez Radę Miasta Krakowa</b>	Uwaga nieuwzględniona.  Podtrzymuje się dotychczasowy planowany sposób zabudowy i zagospodarowania terenów będący m.in. rezultatem sposobu rozpatrzenia uwag złożonych w trakcie pierwszego wyłożenia projektu planu do publicznego wglądu.
249	294	[...]*	Wnosi o: 1. Obniżenie kategorii drogi ul. Bogucianka i ul. Bolesława Śmiałego z drogi zbiorczej na drogę lokalną.		KDZ	<b>Prezydent Miasta Krakowa nie uwzględnił wniesionej uwagi</b>	<b>Uwaga pozostaje nieuwzględniona przez Radę Miasta Krakowa</b>	Uwaga nieuwzględniona.  Podtrzymuje się dotychczasowy planowany sposób zabudowy i zagospodarowania terenów będący m.in. rezultatem sposobu rozpatrzenia uwag złożonych w trakcie pierwszego wyłożenia projektu planu do publicznego wglądu.



250	295	[...]*	Wnosi o: 1. Obniżenie kategorii drogi ul. Bogucianka i ul. Bolesława Śmiałego z drogi zbiorczej na drogę lokalną.		KDZ	<b>Prezydent Miasta Krakowa nie uwzględnił wniesionej uwagi</b>	<b>Uwaga pozostaje nieuwzględniona przez Radę Miasta Krakowa</b>	Uwaga nieuwzględniona.  Podtrzymuje się dotychczasowy planowany sposób zabudowy i zagospodarowania terenów będący m.in. rezultatem sposobu rozpatrzenia uwag złożonych w trakcie pierwszego wyłożenia projektu planu do publicznego wglądu.
251	296	[...]*	Sprzeciwia się: 1. Przeznaczeniu terenu jako tereny zieleni urządzonej ZP2 Wnosi o: 2. Przekształcenie terenu pod grunty rolne i pastwiska.	dz. 286, 282, 285/1 obr.	KDD, KDDa, MN1, MN2, R2, WS, ZP2	<b>Prezydent Miasta Krakowa nie uwzględnił wniesionej uwagi</b>	<b>Uwaga pozostaje nieuwzględniona przez Radę Miasta Krakowa</b>	Uwaga nieuwzględniona.  Przeznaczenie ZO w Studium uwarunkowań i kierunków zagospodarowania przestrzennego miasta Krakowa uniemożliwia realizację zabudowy.
252	297	[...]*	Sprzeciwia się: 1. Budowie drogi KDL wzdłuż i na działce 38/3. Wnosi o: 2. Rozbudowę istniejącej drogi rowerowej.	dz. 38/3	KDL, R2, RL	<b>Prezydent Miasta Krakowa nie uwzględnił wniesionej uwagi</b>	<b>Uwaga pozostaje nieuwzględniona przez Radę Miasta Krakowa</b>	Uwaga nieuwzględniona.  Podtrzymuje się dotychczasowy planowany sposób zabudowy i zagospodarowania terenów będący m.in. rezultatem sposobu rozpatrzenia uwag złożonych w trakcie pierwszego wyłożenia projektu planu do publicznego wglądu.
253	298	[...]*	Sprzeciwia się: 1. Budowie drogi KDL wzdłuż i na działce 38/3. Wnosi o: 2. Przesunięcie planowanej drogi w kierunku północnym np. poszerzenie tej drogi gdzie obecnie poruszają się rowerzyści.	dz. 38/3	KDL, R2, RL	<b>Prezydent Miasta Krakowa nie uwzględnił wniesionej uwagi</b>	<b>Uwaga pozostaje nieuwzględniona przez Radę Miasta Krakowa</b>	Uwaga nieuwzględniona.  Podtrzymuje się dotychczasowy planowany sposób zabudowy i zagospodarowania terenów będący m.in. rezultatem sposobu rozpatrzenia uwag złożonych w trakcie pierwszego wyłożenia projektu planu do publicznego wglądu.
254	300	[...]*	Wnosi o: 1. Zakwalifikowanie działki 331 jako terenu MN1. 2. Zmianę dla części działki 169 przylegającej do ul. Browarnianej na MN4. 3. Usunięcie drogi KDDa z działki UP5. 4. Zmianę kategorii ul. Bolesława Śmiałego i Bugucianka z KDZ na KDL.	dz. 331	KDD, KDDa, KDW, KDZ, MN1, MN4, R2, UP5, WS, ZP2	<b>Prezydent Miasta Krakowa nie uwzględnił częściowo wniesionej uwagi</b>	<b>Uwaga pozostaje nieuwzględniona częściowo przez Radę Miasta Krakowa</b>	Uwaga nieuwzględniona w pozostałym zakresie.  Przeznaczenie ZO w Studium uwarunkowań i kierunków zagospodarowania przestrzennego miasta Krakowa uniemożliwia realizację zabudowy.  Podtrzymuje się dotychczasowy planowany sposób zabudowy i zagospodarowania terenów będący m.in. rezultatem sposobu rozpatrzenia uwag złożonych w trakcie pierwszego wyłożenia projektu planu do publicznego wglądu.

Lp.	UWAGA NR:	IMIĘ I NAZWISKO wnoszących uwagę:	TREŚĆ UWAGI	DOTYCZY DZIAŁEK	USTALENIA PROJEKTU PLANU:	ROZSTRZYGNIĘCIE W SPRAWIE ROZPATRZENIA UWAGI		Wyjaśnienie
						ROZSTRZYGNIĘCIE PREZYDENTA MIASTA KRAKOWA	ROZSTRZYGNIĘCIE RADY MIASTA KRAKOWA	
1	2	3	4	5	6	7	8	9
255	305	[...]*	Sprzeciwia się: 1. Obcięciu działki w celu poszerzenia ul. Bogucianka i ul. Stępcice. Wnosi o: 2. Przeniesienie drogi rowerowej na wał. 3. Obniżenie kategorii ul. Bolesława Śmiałego i Bogucianki z drogi zbiorczej na drogę lokalną.	dz. 105/4	KDD, KDZ, MN4	Prezydent Miasta Krakowa nie uwzględnił częściowo wniesionej uwagi	Uwaga pozostaje nieuwzględniona częściowo przez Radę Miasta Krakowa	Uwaga nie uwzględniona częściowo w sytuacji braku uzyskania pozytywnych opinii i uzgodnień właściwych organów.  Uwaga nieuwzględniona w pozostałym zakresie.  Podtrzymuje się dotychczasowy planowany sposób zabudowy i zagospodarowania terenów będący m.in. rezultatem sposobu rozpatrzenia uwag złożonych w trakcie pierwszego wyłożenia projektu planu do publicznego wglądu.
256	306	[...]*	Wnosi o: 1. Obniżenie kategorii ul. Bolesława Śmiałego i Bogucianki z drogi zbiorczej na drogę lokalną.		KDZ	Prezydent Miasta Krakowa nie uwzględnił wniesionej uwagi	Uwaga pozostaje nieuwzględniona przez Radę Miasta Krakowa	Uwaga nieuwzględniona.  Podtrzymuje się dotychczasowy planowany sposób zabudowy i zagospodarowania terenów będący m.in. rezultatem sposobu rozpatrzenia uwag złożonych w trakcie pierwszego wyłożenia projektu planu do publicznego wglądu.
257	307	[...]*	Wnosi o: 1. Zmiany przeznaczenia części działki 97 obr. 73 oznaczonej jako tereny zabudowy usługowej - usługi publiczne UP3 na tereny zabudowy mieszkaniowej jednorodzinnej MN1 2. Zmiany przeznaczenia działki 265 obr. 73 oznaczonej jako tereny rolnicze R2 na tereny zabudowy mieszkaniowej jednorodzinnej MN	dz. 97, 265 obr. 73	KDD, KDZ, MN1, UP3	Prezydent Miasta Krakowa nie uwzględnił częściowo wniesionej uwagi	Uwaga pozostaje nieuwzględniona częściowo przez Radę Miasta Krakowa	Uwaga nieuwzględniona w zakresie przeznaczenia części działek pod zabudowę MN w terenach, które w Studium uwarunkowań i kierunków zagospodarowania przestrzennego miasta Krakowa wyłączone są z zabudowy.
258	308	[...]*	Wnosi o: 1. Przekwalifikowanie działki 265.	dz. 265 obr. 73	KDD, KDDa, R2, ZP2	Prezydent Miasta Krakowa nie uwzględnił wniesionej uwagi	Uwaga pozostaje nieuwzględniona przez Radę Miasta Krakowa	Uwaga nieuwzględniona.  Przeznaczenie ZO w Studium uwarunkowań i kierunków zagospodarowania przestrzennego miasta Krakowa uniemożliwia realizację zabudowy.
259	310	[...]*	Wnosi o: 1. Przesunięcie przebiegu projektowanej ul. Nowopromowej KDL w kierunku północnym.	dz. 123/2 obr. 73	KDL, KDZ, MN1, R2, RL	Prezydent Miasta Krakowa nie uwzględnił wniesionej uwagi	Uwaga pozostaje nieuwzględniona przez Radę Miasta Krakowa	Uwaga nieuwzględniona.  Podtrzymuje się dotychczasowy planowany sposób zabudowy i zagospodarowania terenów będący m.in. rezultatem sposobu rozpatrzenia uwag złożonych w trakcie pierwszego wyłożenia projektu planu do publicznego wglądu.
260	311	[...]*	Wnosi o: 1. Przesunięcie przebiegu projektowanej ul. Nowopromowej KDL w kierunku północnym.	dz. 121, 122/2 obr. 73	KDL, KDLa, KDZ, MN1 MN1i, R2, RL	Prezydent Miasta Krakowa nie uwzględnił wniesionej uwagi	Uwaga pozostaje nieuwzględniona przez Radę Miasta Krakowa	Uwaga nieuwzględniona.  Podtrzymuje się dotychczasowy planowany sposób zabudowy i zagospodarowania terenów będący m.in. rezultatem sposobu rozpatrzenia uwag złożonych w trakcie pierwszego wyłożenia projektu planu do publicznego wglądu.
261	312	[...]*	Wnosi o: 1. Przesunięcie przebiegu projektowanej ul. Nowopromowej KDL w kierunku północnym.	dz. 120, obr. 73	KDL, KDLa, KDZ, MN1 MN1i, R2, RL	Prezydent Miasta Krakowa nie uwzględnił wniesionej uwagi	Uwaga pozostaje nieuwzględniona przez Radę Miasta Krakowa	Uwaga nieuwzględniona.  Podtrzymuje się dotychczasowy planowany sposób zabudowy i zagospodarowania terenów będący m.in. rezultatem sposobu rozpatrzenia uwag złożonych w trakcie pierwszego wyłożenia projektu planu do publicznego wglądu.

262	313	[...]*	Sprzeciwia się: 1. Przeznaczeniu działki jako grunt rolny.	dz. 249 obr. 73	KDD, MN4, MN4d, R2, ZP2	<b>Prezydent Miasta Krakowa nie uwzględnił wniesionej uwagi</b>	<b>Uwaga pozostaje nieuwzględniona przez Radę Miasta Krakowa</b>	Uwaga nieuwzględniona.  Przeznaczenie ZO w Studium uwarunkowań i kierunków zagospodarowania przestrzennego miasta Krakowa uniemożliwia realizację zabudowy.
263	314	[...]*	Wnosi o: 1. Zmianę kategorii ul. Bogucianka i Bolesława Śmiałego z KDZ na KDL. 2. Usunięcie drogi z działki 326.		KDDa, KDZ, MN1, R2, UP5, ZP2	<b>Prezydent Miasta Krakowa nie uwzględnił częściowo wniesionej uwagi</b>	<b>Uwaga pozostaje nieuwzględniona częściowo przez Radę Miasta Krakowa</b>	Uwaga nieuwzględniona w pozostałym zakresie.  Podtrzymuje się dotychczasowy planowany sposób zabudowy i zagospodarowania terenów będący m.in. rezultatem sposobu rozpatrzenia uwag złożonych w trakcie pierwszego wyłożenia projektu planu do publicznego wglądu.
264	315	[...]*	Wnosi o: 1. Przeznaczenie działek 182/2, 181/6 w całości pod zabudowę jednorodzinną i oznaczenie ich jako tereny MN4 zgodnie z linią zabudowy przechodzącą przez działki 182/1, 184/1, 185/3		KDDa, KDZ, MN4, MN4o, R2	<b>Prezydent Miasta Krakowa nie uwzględnił częściowo wniesionej uwagi</b>	<b>Uwaga pozostaje nieuwzględniona częściowo przez Radę Miasta Krakowa</b>	Uwaga nie uwzględniona w zakresie tych terenów, w obrębie których występują uwarunkowania uniemożliwiające zainwestowanie.
265	316	[...]*	Wnosi o: 1. Zakwalifikowanie całej działki 331 jako terenu MN1. 2. Zmianę przeznaczenia dla części działki 169 na MN4. 3. Usunięcie drogi KDDa z działki UP5. 4. Zmianę kategorii ul. Bogucianka i Bolesława Śmiałego z KDZ na KDL.		KDD, KDDa, KDZ, KDZ, MN1, MN4, R2, UP5, ZP2	<b>Prezydent Miasta Krakowa nie uwzględnił częściowo wniesionej uwagi</b>	<b>Uwaga pozostaje nieuwzględniona częściowo przez Radę Miasta Krakowa</b>	Uwaga nieuwzględniona w pozostałym zakresie. Przeznaczenie ZO w Studium uwarunkowań i kierunków zagospodarowania przestrzennego miasta Krakowa uniemożliwia realizację zabudowy.  Podtrzymuje się dotychczasowy planowany sposób zagospodarowania terenów dróg.
266	317	[...]*	Wnosi o: 1. Częściowe włączenie działki w obszar zabudowy mieszkaniowej. Sprzeciwia się: 2. Wyznaczeniu „obszaru o skomplikowanych...”	dz. 24 obr. 77	KDD, MN4, R2, RL	<b>Prezydent Miasta Krakowa nie uwzględnił wniesionej uwagi</b>	<b>Uwaga pozostaje nieuwzględniona przez Radę Miasta Krakowa</b>	Uwaga nieuwzględniona.  Przeznaczenie ZO w Studium uwarunkowań i kierunków zagospodarowania przestrzennego miasta Krakowa uniemożliwia realizację zabudowy.
267	318	[...]*	Wnosi o zmianę zapisów planu w obrębie terenów MN3.	dz. 64 obr. 73	KDD, MN1, MN3, R2	<b>Prezydent Miasta Krakowa nie uwzględnił wniesionej uwagi</b>	<b>Uwaga pozostaje nieuwzględniona przez Radę Miasta Krakowa</b>	Uwaga nieuwzględniona.  Podtrzymuje się dotychczasowy planowany sposób zabudowy i zagospodarowania terenów będący m.in. rezultatem sposobu rozpatrzenia uwag złożonych w trakcie pierwszego wyłożenia projektu planu do publicznego wglądu.
268	319	[...]*	Wnosi o: 1. Zmianę przeznaczenia części działki 117 obr. 73 z obszaru R2 na obszar MN1	dz. 117 obr. 73	KDD, KDZ, MN1, MN1h, MN4, R2	<b>Prezydent Miasta Krakowa nie uwzględnił częściowo wniesionej uwagi</b>	<b>Uwaga pozostaje nieuwzględniona częściowo przez Radę Miasta Krakowa</b>	Uwaga nie uwzględniona w zakresie tych terenów, w obrębie których występują uwarunkowania uniemożliwiające zainwestowanie.
269	320	[...]*	Wnosi o: 1. Zmianę przeznaczenia części działki 118, 119 obr. 73 z obszaru R2 na obszar MN1	dz. 118, 119 obr. 73	KDZ, MN1, MN1h, R2, RL	<b>Prezydent Miasta Krakowa nie uwzględnił częściowo wniesionej uwagi</b>	<b>Uwaga pozostaje nieuwzględniona częściowo przez Radę Miasta Krakowa</b>	Uwaga nie uwzględniona w zakresie tych terenów, w obrębie których występują uwarunkowania uniemożliwiające zainwestowanie.
270	322	[...]*	Wnosi o: 1. Zmianę klasy drogi ul. Bogucianka i Bolesława Śmiałego z KDZ na KDL. 2. Likwidację drogi KDDa przebiegającej przy budynku dawnego przedszkola na działce 326.		KDDa, KDZ, MN1, R2, UP5, ZP2	<b>Prezydent Miasta Krakowa nie uwzględnił częściowo wniesionej uwagi</b>	<b>Uwaga pozostaje nieuwzględniona częściowo przez Radę Miasta Krakowa</b>	Uwaga nieuwzględniona w pozostałym zakresie.  Podtrzymuje się dotychczasowy planowany sposób zabudowy i zagospodarowania terenów będący m.in. rezultatem sposobu rozpatrzenia uwag złożonych w trakcie pierwszego wyłożenia projektu planu do publicznego wglądu.
271	323	[...]*	Wnosi o: 1. Zmianę klasy drogi ul. Bogucianka i Bolesława Śmiałego z KDZ na KDL. 2. Likwidację drogi KDDa przebiegającej przy budynku dawnego przedszkola na działce 326.		KDDa, KDZ, MN1, R2, UP5, ZP2	<b>Prezydent Miasta Krakowa nie uwzględnił częściowo wniesionej uwagi</b>	<b>Uwaga pozostaje nieuwzględniona częściowo przez Radę Miasta Krakowa</b>	Uwaga nieuwzględniona w pozostałym zakresie.  Podtrzymuje się dotychczasowy planowany sposób zabudowy i zagospodarowania terenów będący m.in. rezultatem sposobu rozpatrzenia uwag złożonych w trakcie pierwszego wyłożenia projektu planu do publicznego wglądu.

272	324	[...]*	Wnosi o: 1. Zmianę klasy drogi ul. Bogucianka i Bolesława Śmiałego z KDZ na KDL. 2. Likwidację drogi KDDa przebiegającej przy budynku dawnego przedszkola na działce 326.		KDDa, KDZ, MN1, R2, UP5, ZP2	<b>Prezydent Miasta Krakowa nie uwzględnił częściowo wniesionej uwagi</b>	<b>Uwaga pozostaje nieuwzględniona częściowo przez Radę Miasta Krakowa</b>	Uwaga nieuwzględniona w pozostałym zakresie.  Podtrzymuje się dotychczasowy planowany sposób zabudowy i zagospodarowania terenów będący m.in. rezultatem sposobu rozpatrzenia uwag złożonych w trakcie pierwszego wyłożenia projektu planu do publicznego wglądu.
273	325	[...]*	Wnosi o: 1. Zmianę klasy drogi ul. Bogucianka i Bolesława Śmiałego z KDZ na KDL. 2. Likwidację drogi KDDa przebiegającej przy budynku dawnego przedszkola na działce 326.		KDDa, KDZ, MN1, R2, UP5, ZP2	<b>Prezydent Miasta Krakowa nie uwzględnił częściowo wniesionej uwagi</b>	<b>Uwaga pozostaje nieuwzględniona częściowo przez Radę Miasta Krakowa</b>	Uwaga nieuwzględniona w pozostałym zakresie.  Podtrzymuje się dotychczasowy planowany sposób zabudowy i zagospodarowania terenów będący m.in. rezultatem sposobu rozpatrzenia uwag złożonych w trakcie pierwszego wyłożenia projektu planu do publicznego wglądu.
274	326	[...]*	Wnosi o: 1. Zmianę klasy drogi ul. Bogucianka i Bolesława Śmiałego z KDZ na KDL. 2. Likwidację drogi KDDa przebiegającej przy budynku dawnego przedszkola na działce 326.		KDDa, KDZ, MN1, R2, UP5, ZP2	<b>Prezydent Miasta Krakowa nie uwzględnił częściowo wniesionej uwagi</b>	<b>Uwaga pozostaje nieuwzględniona częściowo przez Radę Miasta Krakowa</b>	Uwaga nieuwzględniona w pozostałym zakresie.  Podtrzymuje się dotychczasowy planowany sposób zabudowy i zagospodarowania terenów będący m.in. rezultatem sposobu rozpatrzenia uwag złożonych w trakcie pierwszego wyłożenia projektu planu do publicznego wglądu.
275	327	[...]*	Wnosi o: 1. Korektę granicy linii zabudowy terenu, oznaczonej na mapie MN4, na dz. 183 obr. 77, do linii zabudowy, którą wyznaczają dz. 182/1, 184/1.	dz. 183 obr. 77	KDZ, MN4, R2	<b>Prezydent Miasta Krakowa nie uwzględnił częściowo wniesionej uwagi</b>	<b>Uwaga pozostaje nieuwzględniona częściowo przez Radę Miasta Krakowa</b>	Uwaga nie uwzględniona w zakresie tych terenów, w obrębie których występują uwarunkowania uniemożliwiające zainwestowanie.
276	328	[...]*	Sprzeciwia się: 1. Koncepcji projektowanej korekty ul. Bogucianka. 2. Koncepcji poszerzenia ul. Stepice. 3. Przebiegowi projektowanej części Bursztynowego szlaku rowerowego. 4. Projektowi przekształcenia ul. Bogucianka i Bolesława Śmiałego w drogi zbiorcze. Wnosi o: 5. Zaprojektowanie drogi obrzeżami dzielnicy. 6. Zmianę sposobu przeznaczenia dz. 162/3 z rolniczej na mieszkaniową	dz. 92, 93, obr. 76 dz. 162/3 obr. 77	KDW, MN1, MN4, MN4m, R2, KDZ,	<b>Prezydent Miasta Krakowa nie uwzględnił częściowo wniesionej uwagi</b>	<b>Uwaga pozostaje nieuwzględniona częściowo przez Radę Miasta Krakowa</b>	Uwaga nie uwzględniona częściowo w sytuacji braku uzyskania pozytywnych opinii i uzgodnień właściwych organów.  Uwaga nieuwzględniona w pozostałym zakresie.  Przeznaczenie ZO w Studium uwarunkowań i kierunków zagospodarowania przestrzennego miasta Krakowa uniemożliwia realizację zabudowy.
277	329	[...]*	Wnosi o: 1. Zakwalifikowanie całej dz. 331 jako terenu MN1. 2. Zmianę zakwalifikowania dz. 169 z R2 na MN4. 3. Usunięcie drogi KDDa przebiegającej przy budynku dawnego przedszkola na działce 326. 4. Zmianę kategorii drogi ul. Bogucianka i Bolesława Śmiałego z KDZ na KDL.		KDD, KDDa, KDZ, MN1, MN4, R2, UP5, ZP2, KDZ	<b>Prezydent Miasta Krakowa nie uwzględnił częściowo wniesionej uwagi</b>	<b>Uwaga pozostaje nieuwzględniona częściowo przez Radę Miasta Krakowa</b>	Uwaga nieuwzględniona w pozostałym zakresie. Przeznaczenie ZO w Studium uwarunkowań i kierunków zagospodarowania przestrzennego miasta Krakowa uniemożliwia realizację zabudowy.  Podtrzymuje się dotychczasowy planowany sposób zagospodarowania terenów dróg.
278	330	[...]*	Wnosi o: 1. Zmianę klasy drogi ul. Bogucianka i Bolesława Śmiałego z KDZ na KDL. 2. Likwidację drogi KDDa przebiegającej przy budynku dawnego przedszkola na działce 326.		KDDa, KDZ, MN1, R2, UP5, ZP2	<b>Prezydent Miasta Krakowa nie uwzględnił częściowo wniesionej uwagi</b>	<b>Uwaga pozostaje nieuwzględniona częściowo przez Radę Miasta Krakowa</b>	Uwaga nieuwzględniona w pozostałym zakresie.  Podtrzymuje się dotychczasowy planowany sposób zabudowy i zagospodarowania terenów będący m.in. rezultatem sposobu rozpatrzenia uwag złożonych w trakcie pierwszego wyłożenia projektu planu do publicznego wglądu.
279	331	[...]*	Wnosi o: 1. Zmianę klasy drogi ul. Bogucianka i Bolesława Śmiałego z KDZ na KDL. 2. Likwidację drogi KDDa przebiegającej przy budynku dawnego przedszkola na działce 326.		KDL, KDDa, KDZ, MN1, MN1i, R2, RL, UP5, ZP2, KDZ	<b>Prezydent Miasta Krakowa nie uwzględnił częściowo wniesionej uwagi</b>	<b>Uwaga pozostaje nieuwzględniona częściowo przez Radę Miasta Krakowa</b>	Uwaga nieuwzględniona w pozostałym zakresie.  Podtrzymuje się dotychczasowy planowany sposób zabudowy i zagospodarowania terenów będący m.in. rezultatem sposobu rozpatrzenia uwag złożonych w trakcie pierwszego wyłożenia projektu planu do publicznego wglądu.
280	332	[...]*	Wnosi o: 1. Zmianę klasy drogi ul. Bogucianka i Bolesława Śmiałego z KDZ na KDL. 2. Likwidację drogi KDDa przebiegającej przy budynku dawnego przedszkola na działce 326.		KDDa, KDZ, MN1, R2, UP5, ZP2	<b>Prezydent Miasta Krakowa nie uwzględnił częściowo wniesionej uwagi</b>	<b>Uwaga pozostaje nieuwzględniona częściowo przez Radę Miasta Krakowa</b>	Uwaga nieuwzględniona w pozostałym zakresie.  Podtrzymuje się dotychczasowy planowany sposób zabudowy i zagospodarowania terenów będący m.in. rezultatem sposobu rozpatrzenia uwag złożonych w trakcie pierwszego wyłożenia projektu planu do publicznego wglądu.

281	334	[...]*	Wnosi o: 1. Zmianę kategorii przeznaczenia terenu dz. 125, 126 obr. 77 z terenów rolniczych R2 na tereny zabudowy mieszkaniowej jednorodzinnej.	dz. 125, 126 obr. 77	MN4, R2, RL, ZL	Prezydent Miasta Krakowa nie uwzględnił wniesionej uwagi	Uwaga pozostaje nieuwzględniona przez Radę Miasta Krakowa	Uwaga nieuwzględniona.  Przeznaczenie ZO w Studium uwarunkowań i kierunków zagospodarowania przestrzennego miasta Krakowa uniemożliwia realizację zabudowy.
282	335	[...]*	Wnosi o: 1. Zmianę przebiegu linii zabudowy dz. 127/86 i zmniejszenia ścięcia wyjazdu z działki.	dz. 127/86	KDD, KDW, MN4	Prezydent Miasta Krakowa nie uwzględnił częściowo wniesionej uwagi	Uwaga pozostaje nieuwzględniona częściowo przez Radę Miasta Krakowa	Uwaga nie uwzględniona częściowo w sytuacji braku uzyskania pozytywnych opinii i uzgodnień właściwych organów.  Uwaga nieuwzględniona.  Podtrzymuje się dotychczasowy planowany sposób zabudowy i zagospodarowania terenów będący m.in. rezultatem sposobu rozpatrzenia uwag złożonych w trakcie pierwszego wyłożenia projektu planu do publicznego wglądu.
283	336	[...]*	Wnosi o: 1. Zmianę przebiegu linii zabudowy dz. 127/86 i zmniejszenia ścięcia wyjazdu z działki.	dz. 127/77 obr.	KDW, MN4	Prezydent Miasta Krakowa nie uwzględnił częściowo wniesionej uwagi	Uwaga pozostaje nieuwzględniona częściowo przez Radę Miasta Krakowa	Uwaga nie uwzględniona częściowo w sytuacji braku uzyskania pozytywnych opinii i uzgodnień właściwych organów.  Uwaga nieuwzględniona.  Podtrzymuje się dotychczasowy planowany sposób zabudowy i zagospodarowania terenów będący m.in. rezultatem sposobu rozpatrzenia uwag złożonych w trakcie pierwszego wyłożenia projektu planu do publicznego wglądu.
284	337	[...]*	Wnosi o: 1. Wyznaczenie pasa 40m wzdłuż ul. Heligundy pod zabudowę jednorodzinna.	dz. 206/1 obr.	KDD, R2	Prezydent Miasta Krakowa nie uwzględnił wniesionej uwagi	Uwaga pozostaje nieuwzględniona przez Radę Miasta Krakowa	Uwaga nieuwzględniona.  Przeznaczenie ZO w Studium uwarunkowań i kierunków zagospodarowania przestrzennego miasta Krakowa uniemożliwia realizację zabudowy.
285	338	[...]*	Wnosi o: 1. Wyznaczenie pasa 40m wzdłuż ul. Heligundy pod zabudowę jednorodzinna.	dz. 206/1 obr.	KDD, R2	Prezydent Miasta Krakowa nie uwzględnił wniesionej uwagi	Uwaga pozostaje nieuwzględniona przez Radę Miasta Krakowa	Uwaga nieuwzględniona.  Przeznaczenie ZO w Studium uwarunkowań i kierunków zagospodarowania przestrzennego miasta Krakowa uniemożliwia realizację zabudowy.
286	339	[...]*	Wnosi o: 1. Wyznaczenie pasa 40m wzdłuż ul. Heligundy pod zabudowę jednorodzinna.	dz. 206/1 obr.	KDD, R2	Prezydent Miasta Krakowa nie uwzględnił wniesionej uwagi	Uwaga pozostaje nieuwzględniona przez Radę Miasta Krakowa	Uwaga nieuwzględniona.  Przeznaczenie ZO w Studium uwarunkowań i kierunków zagospodarowania przestrzennego miasta Krakowa uniemożliwia realizację zabudowy.
287	341	[...]*	Sprzeciwia się: 1. Przeznaczeniu w części północnej działek 286, 285/1 oraz części działki 284 obr. 73 pod tereny zieleni urządzonej ZP2 Wnosi o: 2. Przeznaczenie północnej części działek 286, 285/1 oraz części działki 284 pod tereny zabudowy mieszkaniowej jednorodzinnej. 3. Urządzenie odcinka drogi dojazdowej łączący nowoprojektowaną drogę KDDa oraz wnioskowany obszar zabudowy jednorodzinnej w północnej części działek 286, 285/1 oraz części działki 284.	dz. 286, 285/1, 284 obr. 73	MN1, MN2, WS, ZP2	Prezydent Miasta Krakowa nie uwzględnił wniesionej uwagi	Uwaga pozostaje nieuwzględniona przez Radę Miasta Krakowa	Uwaga nieuwzględniona.  Przeznaczenie ZO w Studium uwarunkowań i kierunków zagospodarowania przestrzennego miasta Krakowa uniemożliwia realizację zabudowy.
288	343	[...]*	Wnosi o: 1. Dopuszczenie na dz. 226 zabudowy mieszkalnej do wys. 6m z dachem płaskim lub zbliżonym do płaskiego pokrytym zielenią ekstensywną.		KDW, MN1	Prezydent Miasta Krakowa nie uwzględnił wniesionej uwagi	Uwaga pozostaje nieuwzględniona przez Radę Miasta Krakowa	Uwaga nieuwzględniona.  Podtrzymuje się dotychczasowy planowany sposób zabudowy i zagospodarowania terenów będący m.in. rezultatem sposobu rozpatrzenia uwag złożonych w trakcie pierwszego wyłożenia projektu planu do publicznego wglądu.
289	345	[...]*	Wnosi o: 1. Dokonanie zmiany przeznaczenia obszaru R2 położonego wzdłuż istniejących dróg w zarządzie ZIKiT z przeznaczenie pod pas zabudowy mieszkaniowej szerokości 50m po obu stronach drogi na wymienionych ulicach: końcowy odcinek ul. Nad Czerną obszar R2 (po lewej stronie drogi) i działki drogowej 285 obr. 74 (po prawej i lewej stronie drogi).		R2	Prezydent Miasta Krakowa nie uwzględnił wniesionej uwagi	Uwaga pozostaje nieuwzględniona przez Radę Miasta Krakowa	Uwaga nieuwzględniona.  Przeznaczenie ZO w Studium uwarunkowań i kierunków zagospodarowania przestrzennego miasta Krakowa uniemożliwia realizację zabudowy.

290	349	[...]*	Wnosi o: 1. Wprowadzenie obszarów, które w SUiKZP z 2003 r. są obszarami MN a w obecnym projekcie planu R2.	dz. 28, 292/ 30, 36, 38, 39, 43/1, 46/1, 48, 117, 118, 119, 9/16 obr.	KDW, KDZ, MN1, MN1h, MN4, R2, RL, U1, U2	Prezydent Miasta Krakowa nie uwzględnił częściowo wniesionej uwagi	Uwaga pozostaje nieuwzględniona częściowo przez Radę Miasta Krakowa	Uwaga nie uwzględniona w zakresie tych terenów, w obrębie których występują uwarunkowania uniemożliwiające zainwestowanie.
291	351	[...]*	Wnosi o: 1. Uwzględnienie nowej drogi KDW (która rozpoczyna się od. ul. Nad Czerną na całej długości działki drogowej 285 obr. 74).		MN2, R2	Prezydent Miasta Krakowa nie uwzględnił wniesionej uwagi	Uwaga pozostaje nieuwzględniona przez Radę Miasta Krakowa	Uwaga nieuwzględniona.  Podtrzymuje się dotychczasowy planowany sposób zabudowy i zagospodarowania terenów będący m.in. rezultatem sposobu rozpatrzenia uwag złożonych w trakcie pierwszego wyłożenia projektu planu do publicznego wglądu.
292	352	[...]*	Wnosi o: 1. Usunięcie z obszaru R2 "strefy ochrony wartości przyrodniczych".		R2	Prezydent Miasta Krakowa nie uwzględnił wniesionej uwagi	Uwaga pozostaje nieuwzględniona przez Radę Miasta Krakowa	Uwaga nieuwzględniona.  Podtrzymuje się dotychczasowy planowany sposób zabudowy i zagospodarowania terenów będący m.in. rezultatem sposobu rozpatrzenia uwag złożonych w trakcie pierwszego wyłożenia projektu planu do publicznego wglądu.
293	353	[...]*	Wnosi o: 1. Dokonanie zmiany przeznaczenia obszaru R2 położonego wzdłuż istniejących dróg w zarządzie ZIKiT z przeznaczenie pod pas zabudowy mieszkaniowej szerokości 50m po obu stronach drogi na wymienionych ulicach: -końcowy odcinek ul. Nad Czerną obszar R2 (po lewej stronie drogi) i działki drogowej 285 obr. 74 (po prawej i lewej stronie drogi), -końcowy odcinek ul. Browarnianej od przepustu rowu melioracyjnego obszar R2 (po lewej stronie), -obszar R2 przy nowo projektowanej drodze od ul. Bogocianka do ul. Heligundy w obszarze R2 (po prawej stronie).		R2	Prezydent Miasta Krakowa nie uwzględnił wniesionej uwagi	Uwaga pozostaje nieuwzględniona przez Radę Miasta Krakowa	Uwaga nieuwzględniona.  Przeznaczenie ZO w Studium uwarunkowań i kierunków zagospodarowania przestrzennego miasta Krakowa uniemożliwia realizację zabudowy. Prowadzenie dróg w terenach nie wskazywanych w Studium do zainwestowania jest nieuzasadnione.
294	354	[...]*	Wnosi o: 1. Wprowadzenie obszarów, które w SUiKZP z 2003 r. są obszarami MN a w obecnym projekcie planu R2.		R2	Prezydent Miasta Krakowa nie uwzględnił częściowo wniesionej uwagi	Uwaga pozostaje nieuwzględniona częściowo przez Radę Miasta Krakowa	Uwaga nie uwzględniona w zakresie tych terenów, w obrębie których występują uwarunkowania uniemożliwiające zainwestowanie.
295	355	[...]*	Wnosi o: 1. Umieszczenie dalszego odcinka istniejącej ul. Browarnianej jako drogi wewnętrznej od przepustu rowu melioracyjnego w kierunku obwałowania Wisły.			Prezydent Miasta Krakowa nie uwzględnił wniesionej uwagi	Uwaga pozostaje nieuwzględniona przez Radę Miasta Krakowa	Uwaga nieuwzględniona.  Przeznaczenie ZO w Studium uwarunkowań i kierunków zagospodarowania przestrzennego miasta Krakowa uniemożliwia realizację zabudowy. Prowadzenie dróg w terenach nie wskazywanych w Studium do zainwestowania jest nieuzasadnione.
296	356	[...]*	Wnosi o: 1. Dokonanie zmiany przeznaczenia obszaru R2 położonego wzdłuż istniejących dróg w zarządzie ZIKiT z przeznaczenie pod pas zabudowy mieszkaniowej szerokości 50m po obu stronach drogi na wymienionych ulicach: -końcowy odcinek ul. Heligundy i ul. Wąlgierza Wdalego (po prawej i lewej stronie drogi) -końcowy odcinek ul. Browarnianej od przepustu rowu melioracyjnego obszar R2 (po lewej stronie), - końcowy odcinek ul. Nad Czerną i działki drogowej 285 obr. 74 (po prawej i lewej stronie drogi)		R2	Prezydent Miasta Krakowa nie uwzględnił wniesionej uwagi	Uwaga pozostaje nieuwzględniona przez Radę Miasta Krakowa	Uwaga nieuwzględniona.  Przeznaczenie ZO w Studium uwarunkowań i kierunków zagospodarowania przestrzennego miasta Krakowa uniemożliwia realizację zabudowy. Prowadzenie dróg w terenach nie wskazywanych w Studium do zainwestowania jest nieuzasadnione.
297	358	[...]*	Wnosi o: 1. Zmniejszenie strefy zakazu lokalizacji nowych obiektów kubaturowych w odległości 30m od granicy użytków leśnych o powierzchni większej niż 2ha z 30m do 12m.	dz. 213/4 obr. 75	KDD, MN4	Prezydent Miasta Krakowa nie uwzględnił częściowo wniesionej uwagi	Uwaga pozostaje nieuwzględniona częściowo przez Radę Miasta Krakowa	Uwaga nie uwzględniona w przypadku nie uzyskania pozytywnych opinii i uzgodnień właściwych organów.
298	359	[...]*	Sprzeciwia się: 1. Przekształcenia ul. Bogocianka i Bolesława Śmiałego w drogi zbiorcze.		KDZ	Prezydent Miasta Krakowa nie uwzględnił wniesionej uwagi	Uwaga pozostaje nieuwzględniona przez Radę Miasta Krakowa	Uwaga nieuwzględniona.  Podtrzymuje się dotychczasowy planowany sposób zabudowy i zagospodarowania terenów będący m.in. rezultatem sposobu rozpatrzenia uwag złożonych w trakcie pierwszego wyłożenia projektu planu do publicznego wglądu.

299	361	[...]*	Sprzeciwia się: 1. Przekształcenia ul. Bogucianka i Bolesława Śmiałego w drogi zbiorcze.		KDZ	<b>Prezydent Miasta Krakowa nie uwzględnił wniesionej uwagi</b>	<b>Uwaga pozostaje nieuwzględniona przez Radę Miasta Krakowa</b>	Uwaga nieuwzględniona.  Podtrzymuje się dotychczasowy planowany sposób zabudowy i zagospodarowania terenów będący m.in. rezultatem sposobu rozpatrzenia uwag złożonych w trakcie pierwszego wyłożenia projektu planu do publicznego wglądu.
301	363	[...]*	Wnosi o: 1. Zmianę klasy ul. Bogucianka i Bolesława Śmiałego z KDZ na KDL. 2. Likwidację drogi KDDa z działki 326.		KDDa, KDZ, MN1, R2, UP5, ZP2	<b>Prezydent Miasta Krakowa nie uwzględnił częściowo wniesionej uwagi</b>	<b>Uwaga pozostaje nieuwzględniona częściowo przez Radę Miasta Krakowa</b>	Uwaga nieuwzględniona w pozostałym zakresie.  Podtrzymuje się dotychczasowy planowany sposób zabudowy i zagospodarowania terenów będący m.in. rezultatem sposobu rozpatrzenia uwag złożonych w trakcie pierwszego wyłożenia projektu planu do publicznego wglądu.
302	364	[...]*	Wnosi o: 1. Zmianę klasy ul. Bogucianka i Bolesława Śmiałego z KDZ na KDL. 2. Likwidację drogi KDDa z działki 326.		KDDa, KDZ, MN1, R2, UP5, ZP2	<b>Prezydent Miasta Krakowa nie uwzględnił częściowo wniesionej uwagi</b>	<b>Uwaga pozostaje nieuwzględniona częściowo przez Radę Miasta Krakowa</b>	Uwaga nieuwzględniona w pozostałym zakresie.  Podtrzymuje się dotychczasowy planowany sposób zabudowy i zagospodarowania terenów będący m.in. rezultatem sposobu rozpatrzenia uwag złożonych w trakcie pierwszego wyłożenia projektu planu do publicznego wglądu.
303	365	[...]*	Wnosi o: 1. Zmianę klasy ul. Bogucianka i Bolesława Śmiałego z KDZ na KDL. 2. Likwidację drogi KDDa z działki 326.		KDDa, KDZ, MN1, R2, UP5, ZP2	<b>Prezydent Miasta Krakowa nie uwzględnił częściowo wniesionej uwagi</b>	<b>Uwaga pozostaje nieuwzględniona częściowo przez Radę Miasta Krakowa</b>	Uwaga nieuwzględniona w pozostałym zakresie.  Podtrzymuje się dotychczasowy planowany sposób zabudowy i zagospodarowania terenów będący m.in. rezultatem sposobu rozpatrzenia uwag złożonych w trakcie pierwszego wyłożenia projektu planu do publicznego wglądu.
304	366	[...]*	Wnosi o: 1. Zmianę klasy ul. Bogucianka i Bolesława Śmiałego z KDZ na KDL. 2. Likwidację drogi KDDa z działki 326.		KDDa, KDZ, MN1, R2, UP5, ZP2	<b>Prezydent Miasta Krakowa nie uwzględnił częściowo wniesionej uwagi</b>	<b>Uwaga pozostaje nieuwzględniona częściowo przez Radę Miasta Krakowa</b>	Uwaga nieuwzględniona w pozostałym zakresie.  Podtrzymuje się dotychczasowy planowany sposób zabudowy i zagospodarowania terenów będący m.in. rezultatem sposobu rozpatrzenia uwag złożonych w trakcie pierwszego wyłożenia projektu planu do publicznego wglądu.
305	367	[...]*	Wnosi o: 1. Zmianę klasy ul. Bogucianka i Bolesława Śmiałego z KDZ na KDL. 2. Likwidację drogi KDDa z działki 326.		KDDa, KDZ, MN1, R2, UP5, ZP2	<b>Prezydent Miasta Krakowa nie uwzględnił częściowo wniesionej uwagi</b>	<b>Uwaga pozostaje nieuwzględniona częściowo przez Radę Miasta Krakowa</b>	Uwaga nieuwzględniona w pozostałym zakresie.  Podtrzymuje się dotychczasowy planowany sposób zabudowy i zagospodarowania terenów będący m.in. rezultatem sposobu rozpatrzenia uwag złożonych w trakcie pierwszego wyłożenia projektu planu do publicznego wglądu.
306	368	[...]*	Wnosi o: 1. Zmianę klasy ul. Bogucianka i Bolesława Śmiałego z KDZ na KDL. 2. Likwidację drogi KDDa z działki 326.		KDDa, KDZ, MN1, R2, UP5, ZP2	<b>Prezydent Miasta Krakowa nie uwzględnił częściowo wniesionej uwagi</b>	<b>Uwaga pozostaje nieuwzględniona częściowo przez Radę Miasta Krakowa</b>	Uwaga nieuwzględniona w pozostałym zakresie.  Podtrzymuje się dotychczasowy planowany sposób zabudowy i zagospodarowania terenów będący m.in. rezultatem sposobu rozpatrzenia uwag złożonych w trakcie pierwszego wyłożenia projektu planu do publicznego wglądu.
307	369	[...]*	Wnosi o: 1. Zmianę klasy ul. Bogucianka i Bolesława Śmiałego z KDZ na KDL. 2. Likwidację drogi KDDa z działki 326.		KDDa, KDZ, MN1, R2, UP5, ZP2	<b>Prezydent Miasta Krakowa nie uwzględnił częściowo wniesionej uwagi</b>	<b>Uwaga pozostaje nieuwzględniona częściowo przez Radę Miasta Krakowa</b>	Uwaga nieuwzględniona w pozostałym zakresie.  Podtrzymuje się dotychczasowy planowany sposób zabudowy i zagospodarowania terenów będący m.in. rezultatem sposobu rozpatrzenia uwag złożonych w trakcie pierwszego wyłożenia projektu planu do publicznego wglądu.
308	370	[...]*	Wnosi o: 1. Zmianę klasy ul. Bogucianka i Bolesława Śmiałego z KDZ na KDL. 2. Likwidację drogi KDDa z działki 326.		KDDa, KDZ, MN1, R2, UP5, ZP2	<b>Prezydent Miasta Krakowa nie uwzględnił częściowo wniesionej uwagi</b>	<b>Uwaga pozostaje nieuwzględniona częściowo przez Radę Miasta Krakowa</b>	Uwaga nieuwzględniona w pozostałym zakresie.  Podtrzymuje się dotychczasowy planowany sposób zabudowy i zagospodarowania terenów będący m.in. rezultatem sposobu rozpatrzenia uwag złożonych w trakcie pierwszego wyłożenia projektu planu do publicznego wglądu.

309	371	[...]*	Wnosi o: 1. Zmianę klasy ul. Bogucianka i Bolesława Śmiałego z KDZ na KDL. 2. Likwidację drogi KDDa z działki 326.		KDDa, KDZ, MN1, R2, UP5, ZP2	<b>Prezydent Miasta Krakowa nie uwzględnił częściowo wniesionej uwagi</b>	<b>Uwaga pozostaje nieuwzględniona częściowo przez Radę Miasta Krakowa</b>	Uwaga nieuwzględniona w pozostałym zakresie.  Podtrzymuje się dotychczasowy planowany sposób zabudowy i zagospodarowania terenów będący m.in. rezultatem sposobu rozpatrzenia uwag złożonych w trakcie pierwszego wyłożenia projektu planu do publicznego wglądu.
310	372	[...]*	Wnosi o: 1. Zmianę klasy ul. Bogucianka i Bolesława Śmiałego z KDZ na KDL. 2. Likwidację drogi KDDa z działki 326.		KDDa, KDZ, MN1, R2, UP5, ZP2	<b>Prezydent Miasta Krakowa nie uwzględnił częściowo wniesionej uwagi</b>	<b>Uwaga pozostaje nieuwzględniona częściowo przez Radę Miasta Krakowa</b>	Uwaga nieuwzględniona w pozostałym zakresie.  Podtrzymuje się dotychczasowy planowany sposób zabudowy i zagospodarowania terenów będący m.in. rezultatem sposobu rozpatrzenia uwag złożonych w trakcie pierwszego wyłożenia projektu planu do publicznego wglądu.
311	373	[...]*	Wnosi o: 1. Zmianę klasy ul. Bogucianka i Bolesława Śmiałego z KDZ na KDL. 2. Likwidację drogi KDDa z działki 326.		KDDa, KDZ, MN1, R2, UP5, ZP2	<b>Prezydent Miasta Krakowa nie uwzględnił częściowo wniesionej uwagi</b>	<b>Uwaga pozostaje nieuwzględniona częściowo przez Radę Miasta Krakowa</b>	Uwaga nieuwzględniona w pozostałym zakresie.  Podtrzymuje się dotychczasowy planowany sposób zabudowy i zagospodarowania terenów będący m.in. rezultatem sposobu rozpatrzenia uwag złożonych w trakcie pierwszego wyłożenia projektu planu do publicznego wglądu.
312	374	[...]*	Wnosi o: 1. Zmianę klasy ul. Bogucianka i Bolesława Śmiałego z KDZ na KDL. 2. Likwidację drogi KDDa z działki 326.		KDDa, KDZ, MN1, R2, UP5, ZP2	<b>Prezydent Miasta Krakowa nie uwzględnił częściowo wniesionej uwagi</b>	<b>Uwaga pozostaje nieuwzględniona częściowo przez Radę Miasta Krakowa</b>	Uwaga nieuwzględniona w pozostałym zakresie.  Podtrzymuje się dotychczasowy planowany sposób zabudowy i zagospodarowania terenów będący m.in. rezultatem sposobu rozpatrzenia uwag złożonych w trakcie pierwszego wyłożenia projektu planu do publicznego wglądu.
313	375	[...]*	Wnosi o: 1. Zmianę klasy ul. Bogucianka i Bolesława Śmiałego z KDZ na KDL. 2. Likwidację drogi KDDa z działki 326.		KDDa, KDZ, MN1, R2, UP5, ZP2	<b>Prezydent Miasta Krakowa nie uwzględnił częściowo wniesionej uwagi</b>	<b>Uwaga pozostaje nieuwzględniona częściowo przez Radę Miasta Krakowa</b>	Uwaga nieuwzględniona w pozostałym zakresie.  Podtrzymuje się dotychczasowy planowany sposób zabudowy i zagospodarowania terenów będący m.in. rezultatem sposobu rozpatrzenia uwag złożonych w trakcie pierwszego wyłożenia projektu planu do publicznego wglądu.
314	376	[...]*	Wnosi o: 1. Zmianę klasy ul. Bogucianka i Bolesława Śmiałego z KDZ na KDL. 2. Likwidację drogi KDDa z działki 326.		KDDa, KDZ, MN1, R2, UP5, ZP2	<b>Prezydent Miasta Krakowa nie uwzględnił częściowo wniesionej uwagi</b>	<b>Uwaga pozostaje nieuwzględniona częściowo przez Radę Miasta Krakowa</b>	Uwaga nieuwzględniona w pozostałym zakresie.  Podtrzymuje się dotychczasowy planowany sposób zabudowy i zagospodarowania terenów będący m.in. rezultatem sposobu rozpatrzenia uwag złożonych w trakcie pierwszego wyłożenia projektu planu do publicznego wglądu.
315	377	[...]*	Wnosi o: 1. Zmianę klasy ul. Bogucianka i Bolesława Śmiałego z KDZ na KDL. 2. Likwidację drogi KDDa z działki 326.		KDDa, KDZ, MN1, R2, UP5, ZP2	<b>Prezydent Miasta Krakowa nie uwzględnił częściowo wniesionej uwagi</b>	<b>Uwaga pozostaje nieuwzględniona częściowo przez Radę Miasta Krakowa</b>	Uwaga nieuwzględniona w pozostałym zakresie.  Podtrzymuje się dotychczasowy planowany sposób zabudowy i zagospodarowania terenów będący m.in. rezultatem sposobu rozpatrzenia uwag złożonych w trakcie pierwszego wyłożenia projektu planu do publicznego wglądu.
316	378	[...]*	Wnosi o: 1. Zmianę klasy ul. Bogucianka i Bolesława Śmiałego z KDZ na KDL. 2. Likwidację drogi KDDa z działki 326.		KDDa, KDZ, MN1, R2, UP5, ZP2	<b>Prezydent Miasta Krakowa nie uwzględnił częściowo wniesionej uwagi</b>	<b>Uwaga pozostaje nieuwzględniona częściowo przez Radę Miasta Krakowa</b>	Uwaga nieuwzględniona w pozostałym zakresie.  Podtrzymuje się dotychczasowy planowany sposób zabudowy i zagospodarowania terenów będący m.in. rezultatem sposobu rozpatrzenia uwag złożonych w trakcie pierwszego wyłożenia projektu planu do publicznego wglądu.
317	379	[...]*	Wnosi o: 1. Zmianę klasy ul. Bogucianka i Bolesława Śmiałego z KDZ na KDL. 2. Likwidację drogi KDDa z działki 326.		KDDa, KDZ, MN1, R2, UP5, ZP2	<b>Prezydent Miasta Krakowa nie uwzględnił częściowo wniesionej uwagi</b>	<b>Uwaga pozostaje nieuwzględniona częściowo przez Radę Miasta Krakowa</b>	Uwaga nieuwzględniona w pozostałym zakresie.  Podtrzymuje się dotychczasowy planowany sposób zabudowy i zagospodarowania terenów będący m.in. rezultatem sposobu rozpatrzenia uwag złożonych w trakcie pierwszego wyłożenia projektu planu do publicznego wglądu.



318	380	[...]*	Wnosi o: 1. Zmianę klasy ul. Bogucianka i Bolesława Śmiałego z KDZ na KDL. 2. Likwidację drogi KDDa z działki 326.		KDDa, KDZ, MN1, R2, UP5, ZP2	<b>Prezydent Miasta Krakowa nie uwzględnił częściowo wniesionej uwagi</b>	<b>Uwaga pozostaje nieuwzględniona częściowo przez Radę Miasta Krakowa</b>	Uwaga nieuwzględniona w pozostałym zakresie.  Podtrzymuje się dotychczasowy planowany sposób zabudowy i zagospodarowania terenów będący m.in. rezultatem sposobu rozpatrzenia uwag złożonych w trakcie pierwszego wyłożenia projektu planu do publicznego wglądu.
319	381	[...]*	Wnosi o: 1. Zmianę klasy ul. Bogucianka i Bolesława Śmiałego z KDZ na KDL. 2. Likwidację drogi KDDa z działki 326.		KDDa, KDZ, MN1, R2, UP5, ZP2	<b>Prezydent Miasta Krakowa nie uwzględnił częściowo wniesionej uwagi</b>	<b>Uwaga pozostaje nieuwzględniona częściowo przez Radę Miasta Krakowa</b>	Uwaga nieuwzględniona w pozostałym zakresie.  Podtrzymuje się dotychczasowy planowany sposób zabudowy i zagospodarowania terenów będący m.in. rezultatem sposobu rozpatrzenia uwag złożonych w trakcie pierwszego wyłożenia projektu planu do publicznego wglądu.
320	382	[...]*	Wnosi o: 1. Zmianę klasy ul. Bogucianka i Bolesława Śmiałego z KDZ na KDL. 2. Likwidację drogi KDDa z działki 326.		KDDa, KDZ, MN1, R2, UP5, ZP2	<b>Prezydent Miasta Krakowa nie uwzględnił częściowo wniesionej uwagi</b>	<b>Uwaga pozostaje nieuwzględniona częściowo przez Radę Miasta Krakowa</b>	Uwaga nieuwzględniona w pozostałym zakresie.  Podtrzymuje się dotychczasowy planowany sposób zabudowy i zagospodarowania terenów będący m.in. rezultatem sposobu rozpatrzenia uwag złożonych w trakcie pierwszego wyłożenia projektu planu do publicznego wglądu.
321	383	[...]*	Wnosi o: 1. Zmianę klasy ul. Bogucianka i Bolesława Śmiałego z KDZ na KDL. 2. Likwidację drogi KDDa z działki 326.		KDDa, KDZ, MN1, R2, UP5, ZP2	<b>Prezydent Miasta Krakowa nie uwzględnił częściowo wniesionej uwagi</b>	<b>Uwaga pozostaje nieuwzględniona częściowo przez Radę Miasta Krakowa</b>	Uwaga nieuwzględniona w pozostałym zakresie.  Podtrzymuje się dotychczasowy planowany sposób zabudowy i zagospodarowania terenów będący m.in. rezultatem sposobu rozpatrzenia uwag złożonych w trakcie pierwszego wyłożenia projektu planu do publicznego wglądu.
322	384	[...]*	Wnosi o: 1. Zmianę klasy ul. Bogucianka i Bolesława Śmiałego z KDZ na KDL. 2. Likwidację drogi KDDa z działki 326.		KDDa, KDZ, MN1, R2, UP5, ZP2	<b>Prezydent Miasta Krakowa nie uwzględnił częściowo wniesionej uwagi</b>	<b>Uwaga pozostaje nieuwzględniona częściowo przez Radę Miasta Krakowa</b>	Uwaga nieuwzględniona w pozostałym zakresie.  Podtrzymuje się dotychczasowy planowany sposób zabudowy i zagospodarowania terenów będący m.in. rezultatem sposobu rozpatrzenia uwag złożonych w trakcie pierwszego wyłożenia projektu planu do publicznego wglądu.
323	385	[...]*	Wnosi o: 1. Zmianę klasy ul. Bogucianka i Bolesława Śmiałego z KDZ na KDL. 2. Likwidację drogi KDDa z działki 326.		KDDa, KDZ, MN1, R2, UP5, ZP2	<b>Prezydent Miasta Krakowa nie uwzględnił częściowo wniesionej uwagi</b>	<b>Uwaga pozostaje nieuwzględniona częściowo przez Radę Miasta Krakowa</b>	Uwaga nieuwzględniona w pozostałym zakresie.  Podtrzymuje się dotychczasowy planowany sposób zabudowy i zagospodarowania terenów będący m.in. rezultatem sposobu rozpatrzenia uwag złożonych w trakcie pierwszego wyłożenia projektu planu do publicznego wglądu.
324	386	[...]*	Wnosi o: 1. Zmianę klasy ul. Bogucianka i Bolesława Śmiałego z KDZ na KDL. 2. Likwidację drogi KDDa z działki 326.		KDDa, KDZ, MN1, R2, UP5, ZP2	<b>Prezydent Miasta Krakowa nie uwzględnił częściowo wniesionej uwagi</b>	<b>Uwaga pozostaje nieuwzględniona częściowo przez Radę Miasta Krakowa</b>	Uwaga nieuwzględniona w pozostałym zakresie.  Podtrzymuje się dotychczasowy planowany sposób zabudowy i zagospodarowania terenów będący m.in. rezultatem sposobu rozpatrzenia uwag złożonych w trakcie pierwszego wyłożenia projektu planu do publicznego wglądu.
325	387	[...]*	Wnosi o: 1. Zmianę klasy ul. Bogucianka i Bolesława Śmiałego z KDZ na KDL. 2. Likwidację drogi KDDa z działki 326.		KDDa, KDZ, MN1, R2, UP5, ZP2	<b>Prezydent Miasta Krakowa nie uwzględnił częściowo wniesionej uwagi</b>	<b>Uwaga pozostaje nieuwzględniona częściowo przez Radę Miasta Krakowa</b>	Uwaga nieuwzględniona w pozostałym zakresie.  Podtrzymuje się dotychczasowy planowany sposób zabudowy i zagospodarowania terenów będący m.in. rezultatem sposobu rozpatrzenia uwag złożonych w trakcie pierwszego wyłożenia projektu planu do publicznego wglądu.
326	388	[...]*	Wnosi o: 1. Zmianę klasy ul. Bogucianka i Bolesława Śmiałego z KDZ na KDL. 2. Likwidację drogi KDDa z działki 326.		KDDa, KDZ, MN1, R2, UP5, ZP2	<b>Prezydent Miasta Krakowa nie uwzględnił częściowo wniesionej uwagi</b>	<b>Uwaga pozostaje nieuwzględniona częściowo przez Radę Miasta Krakowa</b>	Uwaga nieuwzględniona w pozostałym zakresie.  Podtrzymuje się dotychczasowy planowany sposób zabudowy i zagospodarowania terenów będący m.in. rezultatem sposobu rozpatrzenia uwag złożonych w trakcie pierwszego wyłożenia projektu planu do publicznego wglądu.

327	389	[...]*	Wnosi o: 1. Zmianę klasy ul. Bogucianka i Bolesława Śmiałego z KDZ na KDL. 2. Likwidację drogi KDDa z działki 326.		KDDa, KDZ, MN1, R2, UP5, ZP2	<b>Prezydent Miasta Krakowa nie uwzględnił częściowo wniesionej uwagi</b>	<b>Uwaga pozostaje nieuwzględniona częściowo przez Radę Miasta Krakowa</b>	Uwaga nieuwzględniona w pozostałym zakresie.  Podtrzymuje się dotychczasowy planowany sposób zabudowy i zagospodarowania terenów będący m.in. rezultatem sposobu rozpatrzenia uwag złożonych w trakcie pierwszego wyłożenia projektu planu do publicznego wglądu.
328	390	[...]*	Wnosi o: 1. Zmianę klasy ul. Bogucianka i Bolesława Śmiałego z KDZ na KDL. 2. Likwidację drogi KDDa z działki 326.		KDDa, KDZ, MN1, R2, UP5, ZP2	<b>Prezydent Miasta Krakowa nie uwzględnił częściowo wniesionej uwagi</b>	<b>Uwaga pozostaje nieuwzględniona częściowo przez Radę Miasta Krakowa</b>	Uwaga nieuwzględniona w pozostałym zakresie.  Podtrzymuje się dotychczasowy planowany sposób zabudowy i zagospodarowania terenów będący m.in. rezultatem sposobu rozpatrzenia uwag złożonych w trakcie pierwszego wyłożenia projektu planu do publicznego wglądu.
329	391	[...]*	Wnosi o: 1. Zmianę klasy ul. Bogucianka i Bolesława Śmiałego z KDZ na KDL. 2. Likwidację drogi KDDa z działki 326.		KDDa, KDZ, MN1, R2, UP5, ZP2	<b>Prezydent Miasta Krakowa nie uwzględnił częściowo wniesionej uwagi</b>	<b>Uwaga pozostaje nieuwzględniona częściowo przez Radę Miasta Krakowa</b>	Uwaga nieuwzględniona w pozostałym zakresie.  Podtrzymuje się dotychczasowy planowany sposób zabudowy i zagospodarowania terenów będący m.in. rezultatem sposobu rozpatrzenia uwag złożonych w trakcie pierwszego wyłożenia projektu planu do publicznego wglądu.
330	392	[...]*	Wnosi o: 1. Zmianę klasy ul. Bogucianka i Bolesława Śmiałego z KDZ na KDL. 2. Likwidację drogi KDDa z działki 326.		KDDa, KDZ, MN1, R2, UP5, ZP2	<b>Prezydent Miasta Krakowa nie uwzględnił częściowo wniesionej uwagi</b>	<b>Uwaga pozostaje nieuwzględniona częściowo przez Radę Miasta Krakowa</b>	Uwaga nieuwzględniona w pozostałym zakresie.  Podtrzymuje się dotychczasowy planowany sposób zabudowy i zagospodarowania terenów będący m.in. rezultatem sposobu rozpatrzenia uwag złożonych w trakcie pierwszego wyłożenia projektu planu do publicznego wglądu.
331	393	[...]*	Wnosi o: 1. Zmianę klasy ul. Bogucianka i Bolesława Śmiałego z KDZ na KDL. 2. Likwidację drogi KDDa z działki 326.		KDDa, KDZ, MN1, R2, UP5, ZP2	<b>Prezydent Miasta Krakowa nie uwzględnił częściowo wniesionej uwagi</b>	<b>Uwaga pozostaje nieuwzględniona częściowo przez Radę Miasta Krakowa</b>	Uwaga nieuwzględniona w pozostałym zakresie.  Podtrzymuje się dotychczasowy planowany sposób zabudowy i zagospodarowania terenów będący m.in. rezultatem sposobu rozpatrzenia uwag złożonych w trakcie pierwszego wyłożenia projektu planu do publicznego wglądu.
332	394	[...]*	Wnosi o: 1. Zmianę klasy ul. Bogucianka i Bolesława Śmiałego z KDZ na KDL. 2. Likwidację drogi KDDa z działki 326.		KDDa, KDZ, MN1, R2, UP5, ZP2	<b>Prezydent Miasta Krakowa nie uwzględnił częściowo wniesionej uwagi</b>	<b>Uwaga pozostaje nieuwzględniona częściowo przez Radę Miasta Krakowa</b>	Uwaga nieuwzględniona w pozostałym zakresie.  Podtrzymuje się dotychczasowy planowany sposób zabudowy i zagospodarowania terenów będący m.in. rezultatem sposobu rozpatrzenia uwag złożonych w trakcie pierwszego wyłożenia projektu planu do publicznego wglądu.
333	395	[...]*	Wnosi o: 1. Zmianę klasy ul. Bogucianka i Bolesława Śmiałego z KDZ na KDL. 2. Likwidację drogi KDDa z działki 326.		KDDa, KDZ, MN1, R2, UP5, ZP2	<b>Prezydent Miasta Krakowa nie uwzględnił częściowo wniesionej uwagi</b>	<b>Uwaga pozostaje nieuwzględniona częściowo przez Radę Miasta Krakowa</b>	Uwaga nieuwzględniona w pozostałym zakresie.  Podtrzymuje się dotychczasowy planowany sposób zabudowy i zagospodarowania terenów będący m.in. rezultatem sposobu rozpatrzenia uwag złożonych w trakcie pierwszego wyłożenia projektu planu do publicznego wglądu.
334	396	[...]*	Wnosi o: 1. Zmianę klasy ul. Bogucianka i Bolesława Śmiałego z KDZ na KDL. 2. Likwidację drogi KDDa z działki 326.		KDDa, KDZ, MN1, R2, UP5, ZP2	<b>Prezydent Miasta Krakowa nie uwzględnił częściowo wniesionej uwagi</b>	<b>Uwaga pozostaje nieuwzględniona częściowo przez Radę Miasta Krakowa</b>	Uwaga nieuwzględniona w pozostałym zakresie.  Podtrzymuje się dotychczasowy planowany sposób zabudowy i zagospodarowania terenów będący m.in. rezultatem sposobu rozpatrzenia uwag złożonych w trakcie pierwszego wyłożenia projektu planu do publicznego wglądu.
335	397	[...]*	Wnosi o: 1. Zmianę klasy ul. Bogucianka i Bolesława Śmiałego z KDZ na KDL. 2. Likwidację drogi KDDa z działki 326.		KDDa, KDZ, MN1, R2, UP5, ZP2	<b>Prezydent Miasta Krakowa nie uwzględnił częściowo wniesionej uwagi</b>	<b>Uwaga pozostaje nieuwzględniona częściowo przez Radę Miasta Krakowa</b>	Uwaga nieuwzględniona w pozostałym zakresie.  Podtrzymuje się dotychczasowy planowany sposób zabudowy i zagospodarowania terenów będący m.in. rezultatem sposobu rozpatrzenia uwag złożonych w trakcie pierwszego wyłożenia projektu planu do publicznego wglądu.

336	398	[...]*	Wnosi o: 1. Zmianę klasy ul. Bogucianka i Bolesława Śmiałego z KDZ na KDL. 2. Likwidację drogi KDDa z działki 326.		KDDa, KDZ, MN1, R2, UP5, ZP2	Prezydent Miasta Krakowa nie uwzględnił częściowo wniesionej uwagi	Uwaga pozostaje nieuwzględniona częściowo przez Radę Miasta Krakowa	Uwaga nieuwzględniona w pozostałym zakresie.  Podtrzymuje się dotychczasowy planowany sposób zabudowy i zagospodarowania terenów będący m.in. rezultatem sposobu rozpatrzenia uwag złożonych w trakcie pierwszego wyłożenia projektu planu do publicznego wglądu.
337	399	[...]*	Wnosi o: 1. Zmianę klasy ul. Bogucianka i Bolesława Śmiałego z KDZ na KDL. 2. Likwidację drogi KDDa z działki 326.		KDDa, KDZ, MN1, R2, UP5, ZP2	Prezydent Miasta Krakowa nie uwzględnił częściowo wniesionej uwagi	Uwaga pozostaje nieuwzględniona częściowo przez Radę Miasta Krakowa	Uwaga nieuwzględniona w pozostałym zakresie.  Podtrzymuje się dotychczasowy planowany sposób zabudowy i zagospodarowania terenów będący m.in. rezultatem sposobu rozpatrzenia uwag złożonych w trakcie pierwszego wyłożenia projektu planu do publicznego wglądu.
338	400	[...]*	Wnosi o: 1. Dokonanie zmiany przeznaczenia R2 dz. 287, 288, 290, 291, 292, 293, 294 obr. 74 na obszar MN	dz. 287, 288, 290, 291, 292, 293, 294 obr. 74	KDW, R2	Prezydent Miasta Krakowa nie uwzględnił wniesionej uwagi	Uwaga pozostaje nieuwzględniona przez Radę Miasta Krakowa	Uwaga nieuwzględniona.  Przeznaczenie ZO w Studium uwarunkowań i kierunków zagospodarowania przestrzennego miasta Krakowa uniemożliwia realizację zabudowy.
339	401	[...]*	Wnosi o: 1. Przekwalifikowanie działki na teren budowlany z możliwością zabudowy jednorodzinnej.	dz. 126/1 obr. 75	KDW, RL	Prezydent Miasta Krakowa nie uwzględnił wniesionej uwagi	Uwaga pozostaje nieuwzględniona przez Radę Miasta Krakowa	Uwaga nieuwzględniona.  Przeznaczenie ZO w Studium uwarunkowań i kierunków zagospodarowania przestrzennego miasta Krakowa uniemożliwia realizację zabudowy.
340	402	[...]*	Wnosi o: 1. Dopuszczenie zabudowy jednorodzinnej	dz. 91/9, 92, 94/2, 95/4 obr. 76	R2	Prezydent Miasta Krakowa nie uwzględnił wniesionej uwagi	Uwaga pozostaje nieuwzględniona przez Radę Miasta Krakowa	Uwaga nieuwzględniona.  Przeznaczenie ZO w Studium uwarunkowań i kierunków zagospodarowania przestrzennego miasta Krakowa uniemożliwia realizację zabudowy.
341	403	[...]*	Sprzeciwia się: 1. Poszerzeniu linii rozgraniczających obecnej jezdni. Wnosi o: 1. Zmianę klasy ul. Bogucianka i Bolesława Śmiałego z KDZ na KDL.	dz. 59 obr. 76	KDZ, MN4, RL, ZL	Prezydent Miasta Krakowa nie uwzględnił wniesionej uwagi	Uwaga pozostaje nieuwzględniona przez Radę Miasta Krakowa	Uwaga nieuwzględniona.  Podtrzymuje się dotychczasowy planowany sposób zabudowy i zagospodarowania terenów będący m.in. rezultatem sposobu rozpatrzenia uwag złożonych w trakcie pierwszego wyłożenia projektu planu do publicznego wglądu.
342	404	[...]*	Wnosi o: 1. Zmianę kategorii ul. Bogucianka i Bolesława Śmiałego z KDZ na KDL.		KDZ	Prezydent Miasta Krakowa nie uwzględnił wniesionej uwagi	Uwaga pozostaje nieuwzględniona przez Radę Miasta Krakowa	Uwaga nieuwzględniona.  Podtrzymuje się dotychczasowy planowany sposób zabudowy i zagospodarowania terenów będący m.in. rezultatem sposobu rozpatrzenia uwag złożonych w trakcie pierwszego wyłożenia projektu planu do publicznego wglądu.
343	405	[...]*	Wnosi o: 1. Zmianę kwalifikacji gruntu dz. 275/7, 275/8, 275/9 obr. 76 pod budownictwo jednorodzinne.		ZP3	Prezydent Miasta Krakowa nie uwzględnił wniesionej uwagi	Uwaga pozostaje nieuwzględniona przez Radę Miasta Krakowa	Uwaga nieuwzględniona.  Przeznaczenie ZO w Studium uwarunkowań i kierunków zagospodarowania przestrzennego miasta Krakowa uniemożliwia realizację zabudowy.
344	406	[...]*	Wnosi o: 1. Przeznaczenie w całości działki pod zabudowę, w przypadku braku takiej możliwości przynajmniej na równi z przylegającymi zabudowanymi działkami.	dz. 78/4	KDD, MN4, MN4j, R2	Prezydent Miasta Krakowa nie uwzględnił wniesionej uwagi	Uwaga pozostaje nieuwzględniona przez Radę Miasta Krakowa	Uwaga nieuwzględniona.  Przeznaczenie ZO w Studium uwarunkowań i kierunków zagospodarowania przestrzennego miasta Krakowa uniemożliwia realizację zabudowy.
345	407	[...]*	Wnosi o: 1. Zmianę w projekcie przeznaczenia terenu z usługowego na mieszkalny.	dz. 2/36	UP1	Prezydent Miasta Krakowa nie uwzględnił częściowo wniesionej uwagi	Uwaga pozostaje nieuwzględniona częściowo przez Radę Miasta Krakowa	Uwaga nieuwzględniona w zakresie zmiany funkcji terenu z UP na MN.
346	408	[...]*	Sprzeciwia się: 1. Przeznaczeniu działek jako tereny rolnicze z możliwością zalesienia RL Wnosi o: 2. Przeznaczenie działek jako tereny zieleni urządzonej ZP.	dz. 13/1, 12, 11, 54, 55, 10/8, 10/6, 16/9 obr. 73	KDL, KDLa, R2, RL	Prezydent Miasta Krakowa nie uwzględnił wniesionej uwagi	Uwaga pozostaje nieuwzględniona przez Radę Miasta Krakowa	Uwaga nieuwzględniona.  Podtrzymuje się dotychczasowy planowany sposób zabudowy i zagospodarowania terenów będący m.in. rezultatem sposobu rozpatrzenia uwag złożonych w trakcie pierwszego wyłożenia projektu planu do publicznego wglądu.

347	409	[...]*	Sprzeciwia się: 1. Przebiegowi linii granicy obszaru zagrożonego zalaniem wodami powodziowymi Q% na odcinku działki.	dz. 55 obr. 73	RL	<b>Prezydent Miasta Krakowa nie uwzględnił wniesionej uwagi</b>	<b>Uwaga pozostaje nieuwzględniona przez Radę Miasta Krakowa</b>	Uwaga nieuwzględniona.  Podtrzymuje się dotychczasowy planowany sposób zabudowy i zagospodarowania terenów będący m.in. rezultatem sposobu rozpatrzenia uwag złożonych w trakcie pierwszego wyłożenia projektu planu do publicznego wglądu. Projekt planu posiada niezbędne opinie i uzgodnienia w zakresie ochrony przeciwpowodziowej.
348	411	[...]*	Wnosi o: 1. Zniesienie z §10, punktu 12. 2. Zmianę zapisu dotyczącego pokryć dachowych na zapis: "do pokrycia dachów należy stosować materiały o odcieniach kolorów czerwonego lub brązowego, które swoim kształtem i fakturą podobne są do dachówki ceramicznej".			<b>Prezydent Miasta Krakowa nie uwzględnił częściowo wniesionej uwagi</b>	<b>Uwaga pozostaje nieuwzględniona częściowo przez Radę Miasta Krakowa</b>	Uwaga nieuwzględniona w zakresie zmiany treści zapisu w par. 10.  Uwaga nie uwzględniona częściowo w zakresie zmiany treści zapisów dotyczących pokryć dachowych.
349	412	[...]*	Wnosi o: 1. Zmniejszenie strefy zakazu lokalizacji nowych obiektów kubaturowych w odległości 30m od granicy użytków leśnych o powierzchni większej niż 2ha z 30m do 12m.			<b>Prezydent Miasta Krakowa nie uwzględnił częściowo wniesionej uwagi</b>	<b>Uwaga pozostaje nieuwzględniona częściowo przez Radę Miasta Krakowa</b>	Uwaga nie uwzględniona częściowo w przypadku brak uzyskania pozytywnych opinii i uzgodnień właściwych organów.
350	413	[...]*	Wnosi o: 1. Zmianę kategorii ul. Bogucianka i Bolesława Śmiałego z KDZ na KDL.		KDZ	<b>Prezydent Miasta Krakowa nie uwzględnił wniesionej uwagi</b>	<b>Uwaga pozostaje nieuwzględniona przez Radę Miasta Krakowa</b>	Uwaga nieuwzględniona.  Podtrzymuje się dotychczasowy planowany sposób zabudowy i zagospodarowania terenów będący m.in. rezultatem sposobu rozpatrzenia uwag złożonych w trakcie pierwszego wyłożenia projektu planu do publicznego wglądu.
351	414	[...]*	Wnosi o: 1. Poszerzenie przeznaczenia działek pod tereny zabudowy mieszkaniowej jednorodzinnej.	dz. 91/8, 91/9 obr. 74	KDZ, MN4, R2, U1	<b>Prezydent Miasta Krakowa nie uwzględnił częściowo wniesionej uwagi</b>	<b>Uwaga pozostaje nieuwzględniona częściowo przez Radę Miasta Krakowa</b>	Uwaga nie uwzględniona częściowo w zakresie przeznaczenia części terenu działek pod zabudowę mieszkaniową jednorodziną.
352	415	[...]*	Sprzeciwia się: 1. Nieuwzględnianiu przez plan stanu faktycznego przedmiotowego terenu i ustaleniom sprzecznym z dotychczasowym przeznaczeniem i trwałym zagospodarowaniem oraz stanem własności. Wnosi o: 1. Dokonanie korekty w projekcie planu w zakresie doprowadzenie do zgodności przeznaczeń działek ze stanem faktycznym - tj. przeznaczenia pod zabudowę mieszkaniową jednorodziną.	dz. 161/1, 161/7 obr. 76	R1, R2, WS, ZP2	<b>Prezydent Miasta Krakowa nie uwzględnił wniesionej uwagi</b>	<b>Uwaga pozostaje nieuwzględniona przez Radę Miasta Krakowa</b>	Uwaga nieuwzględniona.  Przeznaczenie ZO w Studium uwarunkowań i kierunków zagospodarowania przestrzennego miasta Krakowa uniemożliwia realizację zabudowy.
353	417	[...]*	Wnosi o: 1. Zmianę przeznaczenia terenu z mieszkalnego o niskiej intensywności na mieszkalny o wyższych parametrach odpowiadający sąsiedztwu.	dz. 78/5 obr.	KDD, KDW, MN1, WS	<b>Prezydent Miasta Krakowa nie uwzględnił wniesionej uwagi</b>	<b>Uwaga pozostaje nieuwzględniona przez Radę Miasta Krakowa</b>	Uwaga nieuwzględniona.  Podtrzymuje się dotychczasowy planowany sposób zabudowy i zagospodarowania terenów będący m.in. rezultatem sposobu rozpatrzenia uwag złożonych w trakcie pierwszego wyłożenia projektu planu do publicznego wglądu.
354	418	[...]*	Wnosi o: 1. Zmianę przeznaczenia terenu z usługowego na mieszkalny.	dz. 2/34, 2/35 obr.	KDD, MN2, MW, R2, UP1, W	<b>Prezydent Miasta Krakowa nie uwzględnił częściowo wniesionej uwagi</b>	<b>Uwaga pozostaje nieuwzględniona częściowo przez Radę Miasta Krakowa</b>	Uwaga nie uwzględniona częściowo w zakresie przeznaczenia części terenu UPI na funkcje mieszkaniową jednorodziną.  Uwaga nieuwzględniona w pozostałym zakresie Przeznaczenie ZO w Studium uwarunkowań i kierunków zagospodarowania przestrzennego miasta Krakowa uniemożliwia realizację zabudowy.
355	419	[...]*	Wnosi o: 1. Zmianę przeznaczenia terenu z usługowego na mieszkalny.	dz. 78/4 obr.	KDD, MN1, UP2, US1, WS	<b>Prezydent Miasta Krakowa nie uwzględnił częściowo wniesionej uwagi</b>	<b>Uwaga pozostaje nieuwzględniona częściowo przez Radę Miasta Krakowa</b>	Uwaga nie uwzględniona częściowo poprzez zmianę przeznaczenia całej działki na MN2.  Uwaga nieuwzględniona w pozostałym zakresie.

356	420	[...]*	Sprzeciwia się: 1. Utworzeniu strefy zakazu lokalizacji nowych obiektów kubaturowych w odległości 30m od granicy użytków leśnych o powierzchni większej niż 2ha. 2. Nieprawidłowemu przebiegowi maksymalnych nieprzekraczalnych linii zabudowy. 3. Zbytniej szerokości ul. Obrony Tyńca od ul. Skolczanka do lasu. 4. Małej precyzyjności planu w zakresie oznaczenia "szlaku turystycznego lub trasy rowerowej".	dz. 205/2 obr.	KDD, MN4, R2	<b>Prezydent Miasta Krakowa nie uwzględnił częściowo wniesionej uwagi</b>	<b>Uwaga pozostaje nieuwzględniona częściowo przez Radę Miasta Krakowa</b>	Uwaga nie uwzględniona częściowo w przypadku brak uzyskania pozytywnych opinii i uzgodnień właściwych organów.  Uwaga nieuwzględniona w pozostałym zakresie.  Podtrzymuje się dotychczasowy planowany sposób zabudowy i zagospodarowania terenów będący m.in. rezultatem sposobu rozpatrzenia uwag złożonych w trakcie pierwszego wyłożenia projektu planu do publicznego wglądu.
357	421	[...]*	Wnosi o: 1. Wykreślenie drogi wewnętrznej KDW przebiegającej przez działki. 2. Wykreślenie drogi KDDa z działki 326. 3. Zmianę kategorii ul. Bogucianka i Bolesława Śmiałego z KDZ na KDL. 4. Wykreślenie ścieżki rowerowej z ul. Bogucianka i Bolesława Śmiałego i wyznaczenie jej na wałach Wisły. 5. Zmianę zapisu dotyczącego strefy zakazu lokalizacji nowych obiektów kubaturowych w odległości 30m od granicy użytków leśnych o powierzchni większej niż 2ha z 30m na 12m.	dz. 127/91, 127/74 obr. 76	KDW, KDDa, KDZ, MN1, MN4, R2, UP5, ZP2	<b>Prezydent Miasta Krakowa nie uwzględnił częściowo wniesionej uwagi</b>	<b>Uwaga pozostaje nieuwzględniona częściowo przez Radę Miasta Krakowa</b>	Uwaga nie uwzględniona częściowo w przypadku brak uzyskania pozytywnych opinii i uzgodnień właściwych organów.  Uwaga nie uwzględniona częściowo w zakresie ścieżek rowerowych.  Uwaga nieuwzględniona w pozostałym zakresie.  Podtrzymuje się dotychczasowy planowany sposób zabudowy i zagospodarowania terenów będący m.in. rezultatem sposobu rozpatrzenia uwag złożonych w trakcie pierwszego wyłożenia projektu planu do publicznego wglądu.
358	422	[...]*	Wnosi o: 1. Wykreślenie drogi wewnętrznej KDW przebiegającej przez działki. 2. Zmianę kategorii ul. Bogucianka i Bolesława Śmiałego z KDZ na KDL. 3. Wykreślenie ścieżki rowerowej z ul. Bogucianka i Bolesława Śmiałego i wyznaczenie jej na wałach Wisły. 4. Zmianę zapisu dotyczącego strefy zakazu lokalizacji nowych obiektów kubaturowych w odległości 30m od granicy użytków leśnych o powierzchni większej niż 2ha z 30m na 12m. 5. Wykreślenie drogi KDDa z działki 326.	dz. 127/91, 127/74 obr. 76	KDW, KDDa, KDZ, MN1, MN4, R2, UP5, ZP2	<b>Prezydent Miasta Krakowa nie uwzględnił częściowo wniesionej uwagi</b>	<b>Uwaga pozostaje nieuwzględniona częściowo przez Radę Miasta Krakowa</b>	Uwaga nie uwzględniona częściowo w przypadku brak uzyskania pozytywnych opinii i uzgodnień właściwych organów.  Uwaga nie uwzględniona częściowo w zakresie ścieżek rowerowych.  Uwaga nieuwzględniona w pozostałym zakresie.  Podtrzymuje się dotychczasowy planowany sposób zabudowy i zagospodarowania terenów będący m.in. rezultatem sposobu rozpatrzenia uwag złożonych w trakcie pierwszego wyłożenia projektu planu do publicznego wglądu.
359	423	[...]*	Sprzeciwia się: 1. Nowoprojektowanej drodze łączącej ul. Bolesława Śmiałego z ul. Obrony Tyńca oraz planowaną rozbudową skrzyżowania łączącego ul. Nad Czerną, Zagórze i Bolesława Śmiałego.	dz. 83/2 obr.	KDD, KDW, MN4	<b>Prezydent Miasta Krakowa nie uwzględnił częściowo wniesionej uwagi</b>	<b>Uwaga pozostaje nieuwzględniona częściowo przez Radę Miasta Krakowa</b>	Uwaga nie uwzględniona częściowo w przypadku brak uzyskania pozytywnych opinii i uzgodnień właściwych organów.  Uwaga nieuwzględniona w pozostałym zakresie.  Podtrzymuje się dotychczasowy planowany sposób zabudowy i zagospodarowania terenów będący m.in. rezultatem sposobu rozpatrzenia uwag złożonych w trakcie pierwszego wyłożenia projektu planu do publicznego wglądu.
360	424	[...]*	Wnosi o: 1. Zmianę kategorii ul. Obrony Tyńca zgodnie z jej wewnętrznym osiedlowym charakterem, nie poszerzanie drogi. 2. Poszerzenie linii zabudowy tak aby była zgodna z sąsiednimi budynkami.	dz. 213/2 obr. 76	KDD, MN4	<b>Prezydent Miasta Krakowa nie uwzględnił częściowo wniesionej uwagi</b>	<b>Uwaga pozostaje nieuwzględniona częściowo przez Radę Miasta Krakowa</b>	Uwaga nie uwzględniona częściowo w przypadku brak uzyskania pozytywnych opinii i uzgodnień właściwych organów.  Uwaga nieuwzględniona w pozostałym zakresie.  Podtrzymuje się dotychczasowy planowany sposób zabudowy i zagospodarowania terenów będący m.in. rezultatem sposobu rozpatrzenia uwag złożonych w trakcie pierwszego wyłożenia projektu planu do publicznego wglądu.

361	425	[...]*	Wnosi o: 1. Zmianę przeznaczenia terenu z rolniczego z możliwością zalesienia na teren usług komercyjnych z przeznaczeniem pod usługi gastronomiczne albo tereny klasy zieleni urządzonej z możliwością zainwestowania: - w zieleń urządzonej - obiekty małej architektury - sezonowe obiekty tymczasowe w zakresie usług kultury, turystyki, sportu i rekreacji - urządzeń i sieci infrastruktury technicznej - dopuszcza się przebudowę bez możliwości rozbudowy i nadbudowy istniejącej zabudowy z zachowaniem pozostałych warunków określonych w ustaleniach planu.	dz. 56 obr 73	RL	<b>Prezydent Miasta Krakowa nie uwzględnił wniesionej uwagi</b>	<b>Uwaga pozostaje nieuwzględniona przez Radę Miasta Krakowa</b>	Uwaga nieuwzględniona.  Przeznaczenie ZO w Studium uwarunkowań i kierunków zagospodarowania przestrzennego miasta Krakowa uniemożliwia realizację zabudowy.
362	426	[...]*	Wnosi o: 1. Poszerzenie obszaru KP nad Wisłą o część działek 1, 5/2, 5/3 obr. 73 2. Objęcie obszaru pomiędzy ul. Promową a Wisłą przeznaczeniem tereny zieleni urządzonej ZP5.		KP, R1	<b>Prezydent Miasta Krakowa nie uwzględnił wniesionej uwagi</b>	<b>Uwaga pozostaje nieuwzględniona przez Radę Miasta Krakowa</b>	Uwaga nieuwzględniona.  Przeznaczenie ZO w Studium uwarunkowań i kierunków zagospodarowania przestrzennego miasta Krakowa uniemożliwia realizację zabudowy.  Podtrzymuje się dotychczasowy planowany sposób zabudowy i zagospodarowania terenów będący m.in. rezultatem sposobu rozpatrzenia uwag złożonych w trakcie pierwszego wyłożenia projektu planu do publicznego wglądu.
363	427	[...]*	Wnosi o: 1. Zmianę zapisu dotyczącego strefy zakazu lokalizacji nowych obiektów kubaturowych w odległości 30m od granicy użytków leśnych o powierzchni większej niż 2ha z 30m na 12m			<b>Prezydent Miasta Krakowa nie uwzględnił częściowo wniesionej uwagi</b>	<b>Uwaga pozostaje nieuwzględniona częściowo przez Radę Miasta Krakowa</b>	Uwaga nie uwzględniona częściowo w przypadku brak uzyskania pozytywnych opinii i uzgodnień właściwych organów.
364	428	Rada Dzielnicy XVIII	Wnosi o: 1. Zmianę kategorii drogi ul. Bogucianka i ul. Bolesława Śmiałego z KDZ na drogi lokalne KDL. 2. Zmniejszenie wskazanego parametru odległości zabudowy od użytku leśnego do 12m. 3. Poszerzenie obszaru KP - tereny parkingów nad Wisłą przy ul. Promowej o część działek 5/2 i 5/3. 4. Przeznaczenie pozostałej części działek 5/2 i 5/3 oraz działek 4/3 i 3/1 przy ul. Promowej na tereny sportu i rekreacji US3, z przeznaczeniem na boiska trawiaste, pola biwakowe, ciągi piesze, tymczasowe obiekty małej architektury. 5. Stworzenie nowego obszaru KW1, jako kontynuację obszaru KW, z przeznaczeniem na pomosty oraz inne obiekty i urządzenia służące obsłudze kajaków i jachtów motorowych. 6. Dopuszczenie stosowania w pokryciach blachdachówek oraz gontów bitumicznych. 7. Uwzględnienie dz. 37 obr. 77 oraz dz. 285 obr. 74 jako dróg wewnętrznych. 8. Usunięcie zapisów wskazujących "obszary o skomplikowanych warunkach gruntowych - obszary zagrożone ruchami masowymi oraz obszary na których ruchy te występują". 9. Wyłączenie obszarów oznaczonych jako RL z terenów objętych "strefą ochrony wartości przyrodniczych". 10. Uwzględnienie wszystkich prawomocnych decyzji o ustaleniu warunków zabudowy oraz pozwoleń na budowę.		KDD, KDZ, KP, MN2, R1, R2, RL	<b>Prezydent Miasta Krakowa nie uwzględnił częściowo wniesionej uwagi</b>	<b>Uwaga pozostaje nieuwzględniona częściowo przez Radę Miasta Krakowa</b>	Uwaga nie uwzględniona częściowo w przypadku brak uzyskania pozytywnych opinii i uzgodnień właściwych organów.  Uwaga nie uwzględniona częściowo w zakresie zmiany treści zapisów dotyczących pokryć dachowych.  Uwaga nieuwzględniona w pozostałym zakresie.  Podtrzymuje się dotychczasowy planowany sposób zabudowy i zagospodarowania terenów będący m.in. rezultatem sposobu rozpatrzenia uwag złożonych w trakcie pierwszego wyłożenia projektu planu do publicznego wglądu.

\* wyłączenie jawności w zakresie danych osobowych; na podstawie art. 1 i 6 ustawy z dnia 29 sierpnia 1997r. o ochronie danych osobowych (Dz. U. z 2002 r., Nr. 101, poz. 926 z późn. zm.);  
jawność wyłączył: Tomasz Babicz - inspektor w Biurze Planowania Przestrzennego UMK

Wyjaśnienia uzupełniające:

1. *Ileokroć w treści niniejszego załącznika jest mowa o:*

- Studium - należy przez to rozumieć Studium uwarunkowań i kierunków zagospodarowania przestrzennego Miasta Krakowa,
- planie - należy przez to rozumieć sporządzany miejscowy plan zagospodarowania przestrzennego obszaru „Tyniec-Osiedle”,
- ustawie - należy przez to rozumieć ustawę z dnia 27 marca 2003 r. o planowaniu i zagospodarowaniu przestrzennym (z późn. zmianami).

2. *Przywołane w niniejszym załączniku zapisy projektu uchwały w sprawie uchwalenia planu (m.in. numeracja rozdziałów, paragrafów, ustępów i punktów, a także ich redakcja) pochodzą z edycji projektu planu ponownie wyłożonego do publicznego wglądu.*

3. *Zgodnie z art. 7 ustawy z dnia 27 marca 2003 r. o planowaniu i zagospodarowaniu przestrzennym rozstrzygnięcie o nieuwzględnieniu uwag nie podlega zaskarżeniu do sądu administracyjnego.*

**WYKAZ I SPOSÓB ROZPATRZENIA UWAG WNIESIONYCH DO PONOWNIE WYŁOŻONEGO DO PUBLICZNEGO WGLĄDU  
PROJEKTU MIEJSCOWEGO PLANU ZAGOSPODAROWANIA PRZESTRZENNEGO OBSZARU  
„TYNIEC - OSIEDLE”.**

Projekt miejscowego planu zagospodarowania przestrzennego obszaru „Tyniec Osiedle” został ponownie wyłożony do publicznego wglądu w okresie od 21 sierpnia – 18 września 2012 r.

W wyznaczonym terminie wnoszenia uwag dotyczących projektu planu, tj. do dnia 2 października 2012 r. – wpłynęło **79 uwag**.

Prezydent Miasta Krakowa Zarządzeniem Nr 3021/2012 z dnia 22 października 2012 r. rozpatrzył uwagi dotyczące projektu planu. Rozpatrzenie uwag, w całości nie uwzględnionych nie wymaga wprowadzenia zmian do projektu planu.

W zakresie uwag objętych załącznikiem, a nieuwzględnionych przez Prezydenta Miasta Krakowa, Rada Miasta Krakowa postanawia przyjąć następujący sposób ich rozpatrzenia.

Lp.	UWAGA NR:	IMIĘ I NAZWISKO wnoszących uwagę:	TREŚĆ UWAGI	DOTYCZY DZIAŁEK	USTALENIA PROJEKTU PLANU:	ROZSTRZYGNIECIE W SPRAWIE ROZPATRZENIA UWAGI		Wyjaśnienie
						ROZSTRZYGNIECIE PREZYDENTA MIASTA KRAKOWA	ROZSTRZYGNIECIE RADY MIASTA KRAKOWA	
1	2	3	4	5	6	7	8	9
1	1	[...]*	Wniosek o pozostawienie działki jako rolniczej, z możliwością zabudowy w przyszłości oraz zapewnienie drogi dojazdowej do działki.  Brak zgody na przeznaczenie działki na tereny leśne. Brak zgody na wprowadzenie Parku Krajobrazowego na działkę.	Dz. 54, Obr. 77	R2/RL	Prezydent Miasta Krakowa nie uwzględnił wniesionej uwagi	Uwaga pozostaje nieuwzględniona przez Radę Miasta Krakowa	Uwaga nieuwzględniona. Działka 54 w projekcie planu nie znajduje się w terenach leśnych, a jedynie w terenach rolniczych R2 oraz w terenach rolniczych z możliwością zalesienia RL. Dopuszczenie zalesienia uzależnione będzie wyłącznie od decyzji właściciela gruntu. Dla obsługi terenów rolniczych i rolniczych z możliwością zalesienia nie wskazuje się w projekcie planu wydzielonych terenów dróg. Określenie granic Parków Krajobrazowych jest niezależne od organu sporządzającego projekt planu.
2	2	[...]*	Sprzeciw dla projektowania drogi wewnętrznej KDW na działce.	Dz. 163/3, ul. Grodzisko 11a	R2/MN4/KDW	Prezydent Miasta Krakowa nie uwzględnił wniesionej uwagi	Uwaga pozostaje nieuwzględniona przez Radę Miasta Krakowa	Uwaga nieuwzględniona. Podtrzymuje się dotychczasowy sposób obsługi komunikacyjnej terenów wskazanych do zabudowy.
3	3	[...]*	Sprzeciw dla projektowania drogi wewnętrznej KDW na działce.	Dz. 163/3, ul. Grodzisko 11b	R2/MN4/KDW	Prezydent Miasta Krakowa nie uwzględnił wniesionej uwagi	Uwaga pozostaje nieuwzględniona przez Radę Miasta Krakowa	Uwaga nieuwzględniona. Podtrzymuje się dotychczasowy sposób obsługi komunikacyjnej terenów wskazanych do zabudowy.
4	4	[...]*	Sprzeciw dla projektowania drogi wewnętrznej KDW na działce.	Dz. 163/3, ul. Grodzisko 11a	R2/MN4/KDW	Prezydent Miasta Krakowa nie uwzględnił wniesionej uwagi	Uwaga pozostaje nieuwzględniona przez Radę Miasta Krakowa	Uwaga nieuwzględniona. Podtrzymuje się dotychczasowy sposób obsługi komunikacyjnej terenów wskazanych do zabudowy.
5	5	[...]*	Sprzeciw dla projektowania drogi wewnętrznej KDW na działce.	Dz. 164/2, ul. Grodzisko 9	R2/MN4/KDW	Prezydent Miasta Krakowa nie uwzględnił wniesionej uwagi	Uwaga pozostaje nieuwzględniona przez Radę Miasta Krakowa	Uwaga nieuwzględniona. Podtrzymuje się dotychczasowy sposób obsługi komunikacyjnej terenów wskazanych do zabudowy.
6	6	[...]*	Sprzeciw dla projektowania drogi wewnętrznej KDW na działce.	Dz. 164/2, ul. Grodzisko 9	R2/MN4/KDW	Prezydent Miasta Krakowa nie uwzględnił wniesionej uwagi	Uwaga pozostaje nieuwzględniona przez Radę Miasta Krakowa	Uwaga nieuwzględniona. Podtrzymuje się dotychczasowy sposób obsługi komunikacyjnej terenów wskazanych do zabudowy.
7	7	[...]*	Wniosek o zmianę przeznaczenia działki w całości z rolnej na budowlaną.	Dz. 50/2, Obr. 77	R2/MN4	Prezydent Miasta Krakowa	Uwaga pozostaje nieuwzględniona przez	Uwaga nieuwzględniona. Przeznaczenie ZO w Studium uwarunkowań i

						<b>nie uwzględnił wniesionej uwagi</b>	<b>Radę Miasta Krakowa</b>	kierunków zagospodarowania przestrzennego miasta Krakowa uniemożliwia realizację zabudowy. W projekcie planu jedynie część działki znajduje się w obrębie terenów zabudowy mieszkaniowej jednorodzinnej.
8	8	[...]*	Wniosek o zakwalifikowanie działki w całości jako budowlanej.	Dz. 58, Obr. 75	MN4/RL	<b>Prezydent Miasta Krakowa nie uwzględnił wniesionej uwagi</b>	<b>Uwaga pozostaje nieuwzględniona przez Radę Miasta Krakowa</b>	<u>Uwaga nieuwzględniona.</u> Przeznaczenie ZO w Studium uwarunkowań i kierunków zagospodarowania przestrzennego miasta Krakowa uniemożliwia realizację zabudowy. W projekcie planu jedynie część działki znajduje się w obrębie terenów zabudowy mieszkaniowej jednorodzinnej.
9	9	[...]*	Wniosek o przesunięcie granicy terenu zabudowy mieszkaniowej jednorodzinnej MN4 na odległość ok. 30 m od granicy lasu.	Dz. 229/1, Obr. 76	R2/MN4/KDW	<b>Prezydent Miasta Krakowa nie uwzględnił wniesionej uwagi</b>	<b>Uwaga pozostaje nieuwzględniona przez Radę Miasta Krakowa</b>	<u>Uwaga nieuwzględniona.</u> Przeznaczenie ZO w Studium uwarunkowań i kierunków zagospodarowania przestrzennego miasta Krakowa uniemożliwia realizację zabudowy. W projekcie planu jedynie część działki znajduje się w obrębie terenów zabudowy mieszkaniowej jednorodzinnej.
10	10	[...]*	Wniosek o obniżenie kategorii drogi – ul. Bogucianka i ul. Bolesława Śmiałego – z drogi zbiorczej na drogę lokalną.	Teren KDZ w ciągu ul. Bogucianka i ul. Bolesława Śmiałego	KDZ	<b>Prezydent Miasta Krakowa nie uwzględnił wniesionej uwagi</b>	<b>Uwaga pozostaje nieuwzględniona przez Radę Miasta Krakowa</b>	<u>Uwaga nieuwzględniona.</u> Podtrzymuje się dotychczasową kategorię ulic Bogucianka i Bolesława Śmiałego zgodnie ze stanowiskiem ZIKiT w Krakowie.
11	11	[...]*	Wniosek o obniżenie kategorii drogi – ul. Bogucianka i ul. Bolesława Śmiałego – z drogi zbiorczej na drogę lokalną.	Teren KDZ w ciągu ul. Bogucianka i ul. Bolesława Śmiałego	KDZ	<b>Prezydent Miasta Krakowa nie uwzględnił wniesionej uwagi</b>	<b>Uwaga pozostaje nieuwzględniona przez Radę Miasta Krakowa</b>	<u>Uwaga nieuwzględniona.</u> Podtrzymuje się dotychczasową kategorię ulic Bogucianka i Bolesława Śmiałego zgodnie ze stanowiskiem ZIKiT w Krakowie.
12	12	[...]*	Wniosek o obniżenie kategorii drogi – ul. Bogucianka i ul. Bolesława Śmiałego – z drogi zbiorczej na drogę lokalną.	Teren KDZ w ciągu ul. Bogucianka i ul. Bolesława Śmiałego	KDZ	<b>Prezydent Miasta Krakowa nie uwzględnił wniesionej uwagi</b>	<b>Uwaga pozostaje nieuwzględniona przez Radę Miasta Krakowa</b>	<u>Uwaga nieuwzględniona.</u> Podtrzymuje się dotychczasową kategorię ulic Bogucianka i Bolesława Śmiałego zgodnie ze stanowiskiem ZIKiT w Krakowie.
13	13	[...]*	Wniosek o obniżenie kategorii drogi – ul. Bogucianka i ul. Bolesława Śmiałego – z drogi zbiorczej na drogę lokalną.	Teren KDZ w ciągu ul. Bogucianka i ul. Bolesława Śmiałego	KDZ	<b>Prezydent Miasta Krakowa nie uwzględnił wniesionej uwagi</b>	<b>Uwaga pozostaje nieuwzględniona przez Radę Miasta Krakowa</b>	<u>Uwaga nieuwzględniona.</u> Podtrzymuje się dotychczasową kategorię ulic Bogucianka i Bolesława Śmiałego zgodnie ze stanowiskiem ZIKiT w Krakowie.
14	14	[...]*	Wniosek o obniżenie kategorii drogi – ul. Bogucianka i ul. Bolesława Śmiałego – z drogi zbiorczej na drogę lokalną.	Teren KDZ w ciągu ul. Bogucianka i ul. Bolesława Śmiałego	KDZ	<b>Prezydent Miasta Krakowa nie uwzględnił wniesionej uwagi</b>	<b>Uwaga pozostaje nieuwzględniona przez Radę Miasta Krakowa</b>	<u>Uwaga nieuwzględniona.</u> Podtrzymuje się dotychczasową kategorię ulic Bogucianka i Bolesława Śmiałego zgodnie ze stanowiskiem ZIKiT w Krakowie.
15	15	[...]*	Wniosek o obniżenie kategorii drogi – ul. Bogucianka i ul. Bolesława Śmiałego – z drogi zbiorczej na drogę lokalną.	Teren KDZ w ciągu ul. Bogucianka i ul. Bolesława Śmiałego	KDZ	<b>Prezydent Miasta Krakowa nie uwzględnił wniesionej uwagi</b>	<b>Uwaga pozostaje nieuwzględniona przez Radę Miasta Krakowa</b>	<u>Uwaga nieuwzględniona.</u> Podtrzymuje się dotychczasową kategorię ulic Bogucianka i Bolesława Śmiałego zgodnie ze stanowiskiem ZIKiT w Krakowie.
16	16	[...]*	Wniosek o obniżenie kategorii drogi – ul. Bogucianka i ul. Bolesława Śmiałego – z drogi zbiorczej na drogę lokalną.	Teren KDZ w ciągu ul. Bogucianka i ul. Bolesława Śmiałego	KDZ	<b>Prezydent Miasta Krakowa nie uwzględnił wniesionej uwagi</b>	<b>Uwaga pozostaje nieuwzględniona przez Radę Miasta Krakowa</b>	<u>Uwaga nieuwzględniona.</u> Podtrzymuje się dotychczasową kategorię ulic Bogucianka i Bolesława Śmiałego zgodnie ze stanowiskiem ZIKiT w Krakowie.
17	17	[...]*	Wniosek o ujęcie działki jako budowlanej.	Dz. 35, Obr. 77	RL	<b>Prezydent Miasta Krakowa nie uwzględnił wniesionej uwagi</b>	<b>Uwaga pozostaje nieuwzględniona przez Radę Miasta Krakowa</b>	<u>Uwaga nieuwzględniona.</u> Przeznaczenie ZO w Studium uwarunkowań i kierunków zagospodarowania przestrzennego miasta Krakowa uniemożliwia realizację zabudowy
18	18	[...]*	Wniosek o ujęcie działki jako budowlanej.	Dz. 130, Obr. 77	R2/RL	<b>Prezydent Miasta Krakowa nie uwzględnił wniesionej uwagi</b>	<b>Uwaga pozostaje nieuwzględniona przez Radę Miasta Krakowa</b>	<u>Uwaga nieuwzględniona.</u> Przeznaczenie ZO w Studium uwarunkowań i kierunków zagospodarowania przestrzennego miasta Krakowa uniemożliwia realizację zabudowy.



19	19	[...]*	Wniosek o zakwalifikowanie działki w całości na budowlaną.	Dz. 168/7, Obr. 76	R2/MN4	Prezydent Miasta Krakowa nie uwzględnił wniesionej uwagi	Uwaga pozostaje nieuwzględniona przez Radę Miasta Krakowa	Uwaga nieuwzględniona. Przeznaczenie ZO w Studium uwarunkowań i kierunków zagospodarowania przestrzennego miasta Krakowa uniemożliwia realizację zabudowy. W projekcie planu jedynie część działki znajduje się w obrębie terenów zabudowy mieszkaniowej jednorodzinnej.
20	20	[...]*	Wniosek o przeznaczenie działki pod MN.	Dz. 34, Obr. 77	RL	Prezydent Miasta Krakowa nie uwzględnił wniesionej uwagi	Uwaga pozostaje nieuwzględniona przez Radę Miasta Krakowa	Uwaga nieuwzględniona. Przeznaczenie ZO w Studium uwarunkowań i kierunków zagospodarowania przestrzennego miasta Krakowa uniemożliwia realizację zabudowy.
21	21	[...]*	Sprzeciw wobec przeznaczenia działek pod R2. Wniosek o przeznaczenie działek pod zabudowę jednorodziną.	Dz. 203/1; 203/2; 203/3 Obr. 73	R2/KDD	Prezydent Miasta Krakowa nie uwzględnił wniesionej uwagi	Uwaga pozostaje nieuwzględniona przez Radę Miasta Krakowa	Uwaga nieuwzględniona. Przeznaczenie ZO w Studium uwarunkowań i kierunków zagospodarowania przestrzennego miasta Krakowa uniemożliwia realizację zabudowy.
22	22	[...]*	Sprzeciw wobec przeznaczenia działek pod R2. Wniosek o przeznaczenie działek pod zabudowę jednorodziną.	Dz. 203/1; 203/2; 203/3 Obr. 73	R2/KDD	Prezydent Miasta Krakowa nie uwzględnił wniesionej uwagi	Uwaga pozostaje nieuwzględniona przez Radę Miasta Krakowa	Uwaga nieuwzględniona. Przeznaczenie ZO w Studium uwarunkowań i kierunków zagospodarowania przestrzennego miasta Krakowa uniemożliwia realizację zabudowy.
23	23	[...]*	Sprzeciw wobec przeznaczenia działek pod R2. Wniosek o przeznaczenie działek pod zabudowę jednorodziną.	Dz. 203/1; 203/2; 203/3 Obr. 73	R2/KDD	Prezydent Miasta Krakowa nie uwzględnił wniesionej uwagi	Uwaga pozostaje nieuwzględniona przez Radę Miasta Krakowa	Uwaga nieuwzględniona. Przeznaczenie ZO w Studium uwarunkowań i kierunków zagospodarowania przestrzennego miasta Krakowa uniemożliwia realizację zabudowy.
24	24	[...]*	Sprzeciw wobec przeznaczenia działek pod R2. Wniosek o przeznaczenie działek pod zabudowę jednorodziną.	Dz. 203/1; 203/2; 203/3 Obr. 73	R2/KDD	Prezydent Miasta Krakowa nie uwzględnił wniesionej uwagi	Uwaga pozostaje nieuwzględniona przez Radę Miasta Krakowa	Uwaga nieuwzględniona. Przeznaczenie ZO w Studium uwarunkowań i kierunków zagospodarowania przestrzennego miasta Krakowa uniemożliwia realizację zabudowy.
25	25	[...]*	Sprzeciw wobec przeznaczenia działek pod R2. Wniosek o przeznaczenie działek pod zabudowę jednorodziną.	Dz. 203/1; 203/2; 203/3 Obr. 73	R2/KDD	Prezydent Miasta Krakowa nie uwzględnił wniesionej uwagi	Uwaga pozostaje nieuwzględniona przez Radę Miasta Krakowa	Uwaga nieuwzględniona. Przeznaczenie ZO w Studium uwarunkowań i kierunków zagospodarowania przestrzennego miasta Krakowa uniemożliwia realizację zabudowy.
26	26	[...]*	Sprzeciw wobec przeznaczenia działek pod R2. Wniosek o przeznaczenie działek pod zabudowę jednorodziną.	Dz. 203/1; 203/2; 203/3 Obr. 73	R2/KDD	Prezydent Miasta Krakowa nie uwzględnił wniesionej uwagi	Uwaga pozostaje nieuwzględniona przez Radę Miasta Krakowa	Uwaga nieuwzględniona. Przeznaczenie ZO w Studium uwarunkowań i kierunków zagospodarowania przestrzennego miasta Krakowa uniemożliwia realizację zabudowy.
27	27	[...]*	Sprzeciw wobec przeznaczenia działek pod R2. Wniosek o przeznaczenie działek pod zabudowę jednorodziną.	Dz. 203/1; 203/2; 203/3 Obr. 73	R2/KDD	Prezydent Miasta Krakowa nie uwzględnił wniesionej uwagi	Uwaga pozostaje nieuwzględniona przez Radę Miasta Krakowa	Uwaga nieuwzględniona. Przeznaczenie ZO w Studium uwarunkowań i kierunków zagospodarowania przestrzennego miasta Krakowa uniemożliwia realizację zabudowy.
28	28	Rada i Zarząd Dzielnicy VIII Dębniaki	Uwagi: 1. Zmiana kategorii drogi ulic Bogucianka i Bolesława Śmiałego z terenów dróg publicznych – drogi zbiorcze KDZ na tereny dróg publicznych – drogi lokalne KDL. 2. Poszerzenie obszaru KP – tereny parkingowe nad Wisłą przy ul. Promowej o część działek 5/2 oraz 5/3. 3. Poszerzenie terenu UP3 przy ul. Benedyktyńskiej 4 obejmującego teren Przedszkola Samorządowego nr 133 o część działki nr 97. 4. Poszerzenie nowego obszaru komunikacji wodnej (KW1) jako kontynuacja istniejącej KW lub oddzielnie z przeznaczeniem podstawowym na pomosty oraz inne obiekty i urządzenia służące obsłudze mniejszych obiektów pływających takich jak: kajaki, rowery wodne, pontony, tratwy lub jachty motorowe. 5. Przeznaczenie pozostałej części działek 5/2 i 5/3 oraz działek 4/3 i 3/1 przy ul. Promowej na tereny sportu i rekreacji (US3) z przeznaczeniem na boiska trawiaste, pola	Dz. 5/2; 5/3 97; 4/3; 3/1; KDZ; KW	R1 (5/2, 5,3, 4/3; 3/1) MN1 (97) KW KDZ	Prezydent Miasta Krakowa nie uwzględnił wniesionej uwagi	Uwaga pozostaje nieuwzględniona przez Radę Miasta Krakowa	Uwaga nieuwzględniona. Ad. 1. Podtrzymuje się dotychczasową kategorię ulic Bogucianka i Bolesława Śmiałego zgodnie ze stanowiskiem ZIKiT w Krakowie. Ad. 3. W trakcie II wyłożenia projektu planu do publicznego wglądu złożona była uwaga nr 307 sprzeciwiająca się przeznaczeniu części działki 97 pod UP3 z jednoczesnym żądaniem zmiany na tereny MN. Uwaga w tym zakresie została uwzględniona. Ad. 2, Ad. 4, Ad. 5. Podtrzymuje się dotychczasowy planowany sposób zabudowy i zagospodarowania terenów.

			biwakowe, ciągi piesze, tymczasowe obiekty małej architektury dla obsługi pikników, majówek, zlotów, zjazdów, maratonów, spływów, zawodów sportowych, rajdów, itp.					
29	29	[...]*	<p>Uwagi:</p> <ol style="list-style-type: none"> <li>1. kwestionuje aktualność podkładów mapowych w zakresie braku naniesienia istniejących budynków.</li> <li>2. <i>kwestionuje planowaną drogę koło dawnego przedszkola przy ulicy Bogucianka i wnosi, aby na tym miejscu powstał ośrodek zdrowia.</i></li> <li>3. kwestionuje wyznaczanie ścieżek rowerowych w drogach, jednocześnie wnosi o prowadzenie ich po wałach wiślanych.</li> <li>4. kwestionuje poszerzenie ulicy Obrony Tyńca w celu wyznaczenia w niej ścieżki rowerowej.</li> <li>5. <i>wnosi o poprawę parametrów technicznych i poszerzenie ulicy Obrony Tyńca na odcinku leśnym w kierunku ulicy Podgórkii Tymieckie.</i></li> <li>6. nie wyraża zgody na włączenie nowej drogi łączącej ulicę B.Śmiałego i M. z Bogdańca do istniejącej ulicy Skolczanka, z uwagi na niebezpieczne zakręty.</li> </ol>	Obszar planu z wyjątkiem pkt 5	Uwaga w zakresie pkt: 1, 3, 4, 6 dot. całego obszaru objętego planem	<b>Prezydent Miasta Krakowa nie uwzględnił wniesionej uwagi</b>	<b>Uwaga pozostaje nieuwzględniona przez Radę Miasta Krakowa</b>	<p><u>Uwaga w zakresie pkt: 1, 3, 4 i 6 nieuwzględniona.</u></p> <p>Ad. 1. Projekt planu sporządzany jest zgodnie z wymogami art. 16 ust. 1 ustawy o planowaniu i zagospodarowaniu przestrzennym,</p> <p>Ad. 3. Podtrzymuje się ustalony przebieg ścieżek rowerowych.</p> <p>Ad. 4. Podtrzymuje się ustalony przebieg dróg, oraz ścieżek rowerowych.</p> <p>Ad. 6. Podtrzymuje się ustalony przebieg dróg będący m.in. konsekwencją przyjętych poprawek Rady Miasta Krakowa z 17.02.2010 r.</p> <p><u>Część pisma w zakresie pkt 2 i 5 nie stanowi uwagi do planu.</u></p> <p><i>Ad. 2. Zastrzeżenie zawarte w pkt 2 pisma – nie stanowi uwagi do planu, ponieważ sytuacja planistyczna nie występuje w projekcie planu. Przebieg drogi został usunięty w wyniku uwzględnienia uwagi na II wyłożenia do publicznego wglądu.</i></p> <p><i>Ad. 5. Zastrzeżenie zawarte w pkt 5 pisma – nie stanowi uwagi do planu, ponieważ odcinek leśny w ciągu ul. Obrony Tyńca znajduje się poza granicami planu Tyńiec – Osiedle.</i></p>
30	30	[...]*	Wniosek o przeznaczenie działki 78/4 obr. 77 ul. Grodzisko w całości na budowlaną, z uwagi na fakt że wszystkie przylegające działki są zabudowane.	Dz. 78/4 obr. 77 przy ul. Grodzisko	R2/MN4	<b>Prezydent Miasta Krakowa nie uwzględnił wniesionej uwagi</b>	<b>Uwaga pozostaje nieuwzględniona przez Radę Miasta Krakowa</b>	<p><u>Uwaga nieuwzględniona.</u></p> <p>Przeznaczenie ZO w Studium uwarunkowań i kierunków zagospodarowania przestrzennego miasta Krakowa uniemożliwia realizację zabudowy. W projekcie planu jedynie część działki znajduje się w obrębie terenów zabudowy mieszkaniowej jednorodzinnej.</p>
31	31	[...]*	Wniosek o możliwość zabudowy jednorodzinnej na części działki 64 obr. 73 poza strefą sanitarną od cmentarza.	Dz. 64 obr. 73 przy ul. Benedyktyńska	MN1/KDD	<b>Prezydent Miasta Krakowa nie uwzględnił wniesionej uwagi</b>	<b>Uwaga pozostaje nieuwzględniona przez Radę Miasta Krakowa</b>	<p><u>Uwaga nieuwzględniona.</u></p> <p>Podtrzymuje się dotychczasowy planowany sposób zabudowy i zagospodarowania terenów. Ze względu na położenie blisko połowy działki w obrębie 50 metrowej strefy sanitarnej od cmentarza, położenie na przedpołu widokowym Wzgórza Winnica, ograniczoną przepustowość komunikacyjną ulicy Benedyktyńskiej nie dopuszcza się do wzrostu intensywności zabudowy.</p>
32	32	[...]*	Wniosek o przeznaczenie działek pod zabudowę mieszkaniową jednorodziną.	Dz. 285/1 obr. 73 Dz. 286 obr. 73 przy ul. Heligundy	ZP2/WS	<b>Prezydent Miasta Krakowa nie uwzględnił wniesionej uwagi</b>	<b>Uwaga pozostaje nieuwzględniona przez Radę Miasta Krakowa</b>	<p><u>Uwaga nieuwzględniona.</u></p> <p>Przeznaczenie ZO w Studium uwarunkowań i kierunków zagospodarowania przestrzennego miasta Krakowa uniemożliwia realizację zabudowy.</p>
33	33	[...]*	Wniosek o przeznaczenie działek pod zabudowę mieszkaniową jednorodziną.	Dz. 285/1 obr. 73 Dz. 286 obr. 73 przy ul. Heligundy	ZP2/WS	<b>Prezydent Miasta Krakowa nie uwzględnił wniesionej uwagi</b>	<b>Uwaga pozostaje nieuwzględniona przez Radę Miasta Krakowa</b>	<p><u>Uwaga nieuwzględniona.</u></p> <p>Przeznaczenie ZO w Studium uwarunkowań i kierunków zagospodarowania przestrzennego miasta Krakowa uniemożliwia realizację zabudowy.</p>
34	34	[...]*	Wniosek o obniżenie kategorii ulicy Bogucianka i ulicy Bolesława Śmiałego z dróg zbiorczych na drogi lokalne.	Teren KDZ w ciągu ul. Bogucianka i ul. Bolesława Śmiałego	KDZ	<b>Prezydent Miasta Krakowa nie uwzględnił wniesionej uwagi</b>	<b>Uwaga pozostaje nieuwzględniona przez Radę Miasta Krakowa</b>	<p><u>Uwaga nieuwzględniona.</u></p> <p>Podtrzymuje się dotychczasową kategorię ulic Bogucianka i Bolesława Śmiałego zgodnie ze stanowiskiem ZIKiT w Krakowie.</p>

35	35	[...]*	Wniosek o dokonanie korekty przebiegu (linii rozgraniczających) drogi w ciągu ulicy Bogucianka na odcinku od działki nr 26 do działki nr 43/2 zgodnie z załącznikiem graficznym dołączonym do złożonej uwagi.	Teren KDZ w ciągu ulicy Bogucianka	KDZ	<b>Prezydent Miasta Krakowa nie uwzględnił wniesionej uwagi</b>	<b>Uwaga pozostaje nieuwzględniona przez Radę Miasta Krakowa</b>	<u>Uwaga nieuwzględniona.</u> Podtrzymuje się dotychczasową kategorię ulic Bogucianka i Bolesława Śmiałego zgodnie ze stanowiskiem ZIKiT w Krakowie.
36	36	[...]*	Wniosek o korektę przebiegu linii rozgraniczających drogi KDD w ciągu ulicy Obrony Tyńca, w sposób zapewniający odsunięcie jezdni w pasie KDD o 6 metrów od budynku nr 15 na działce nr 73.	Dz. 73 obr. 75 przy ul. Obrony Tyńca	MN4/KDD	<b>Prezydent Miasta Krakowa nie uwzględnił wniesionej uwagi</b>	<b>Uwaga pozostaje nieuwzględniona przez Radę Miasta Krakowa</b>	<u>Uwaga nieuwzględniona.</u> W wyniku rozpatrzenia uwagi nr 19 złożonej w trakcie II wyłożenia do publicznego wglądu projektu planu, zawężone zostały linie rozgraniczające drogi w ciągu ul. Obrony Tyńca.
37	37	[...]*	Wniosek o przeznaczenie działki na działkę budowlaną, zgodnie z wydanymi w 2009 r. warunkami zabudowy.	Dz. 88/1 obr. 76 przy ul. Juranda ze Sychowa	R2/MN1/KDD	<b>Prezydent Miasta Krakowa nie uwzględnił wniesionej uwagi</b>	<b>Uwaga pozostaje nieuwzględniona przez Radę Miasta Krakowa</b>	<u>Uwaga nieuwzględniona.</u> Przeznaczenie ZO w Studium uwarunkowań i kierunków zagospodarowania przestrzennego miasta Krakowa uniemożliwia realizację zabudowy.
38	38	[...]*	Wobec braku zgody na służebność drogową dla działek nr 38, 36, 39 obr. 76 kosztem działki 37 obręb 76 prosi o wskazanie sposobu innej, normatywnej obsługi komunikacyjnej (drogi dojazdowej) dla działek 38 i 39 obr. 76 położonych w terenie MN.	Dz. 37 obr. 76 przy ul. Bogucianka	MN1/KDZ	<b>Prezydent Miasta Krakowa nie uwzględnił wniesionej uwagi</b>	<b>Uwaga pozostaje nieuwzględniona przez Radę Miasta Krakowa</b>	<u>Uwaga nieuwzględniona.</u> Poszerzenie przeznaczenia pod zabudowę MN działek nr 36, 38, 39 obr. 76 jest konsekwencją uwzględnienia uwag złożonych w trakcie II wyłożenia projektu planu do publicznego wglądu. Zgodnie z treścią ustaleń planu w obrębie terenów MN dopuszcza się lokalizację dróg wewnętrznych nie wyznaczonych na rysunku planu.
39	39	[...]*	Sprzeciw wobec poszerzenia ulicy Toporczyków w kategorii KDD na szerokości działek 169/2, 170/2, 171 obr. 75. Wniosek o zmianę kategorii ulicy na KDW.	Dz. 169/2 obr. 75 Dz. 170/2 obr. 75 Dz. 171 obr. 75 przy ul. Toporczyków	MN4/KDD	<b>Prezydent Miasta Krakowa nie uwzględnił wniesionej uwagi</b>	<b>Uwaga pozostaje nieuwzględniona przez Radę Miasta Krakowa</b>	<u>Uwaga nieuwzględniona.</u> Podtrzymuje się dotychczasowy sposób obsługi komunikacyjnej terenów wskazanych do zabudowy.
40	40	[...]*	Sprzeciw wobec poszerzenia ulicy Toporczyków w kategorii KDD na szerokości działek 169/2, 170/2, 171 obr. 75. Wniosek o zmianę kategorii ulicy na KDW	Dz. 169/2 obr. 75 Dz. 170/2 obr. 75 Dz. 171 obr. 75 przy ul. Toporczyków	MN4/KDD	<b>Prezydent Miasta Krakowa nie uwzględnił wniesionej uwagi</b>	<b>Uwaga pozostaje nieuwzględniona przez Radę Miasta Krakowa</b>	<u>Uwaga nieuwzględniona.</u> Podtrzymuje się dotychczasowy sposób obsługi komunikacyjnej terenów wskazanych do zabudowy.
41	41	[...]*	Wniosek o przeznaczenie północnej części działki nr 68 obr. 75 jako działki budowlanej. Wnioskodawca posiada prawomocne pozwolenia na budowę.	Dz. 68 obr. 75 przy ul. Bolesława Śmiałego	RL	<b>Prezydent Miasta Krakowa nie uwzględnił wniesionej uwagi</b>	<b>Uwaga pozostaje nieuwzględniona przez Radę Miasta Krakowa</b>	<u>Uwaga nieuwzględniona.</u> Przeznaczenie ZL w Studium uwarunkowań i kierunków zagospodarowania przestrzennego miasta Krakowa uniemożliwia realizację zabudowy. Ustalenia projektu planu nie uniemożliwiają realizacji inwestycji zgodnie z prawomocnym pozwoleniem na budowę.
42	42	[...]*	Wniosek o obniżenie kategorii ulicy Bogucianka i ulicy Bolesława Śmiałego z dróg zbiorczych KDZ na drogi lokalne KDL.	Teren KDZ w ciągu ul. Bogucianka i ul. Bolesława Śmiałego	KDZ	<b>Prezydent Miasta Krakowa nie uwzględnił wniesionej uwagi</b>	<b>Uwaga pozostaje nieuwzględniona przez Radę Miasta Krakowa</b>	<u>Uwaga nieuwzględniona.</u> Podtrzymuje się dotychczasową kategorię ulic Bogucianka i Bolesława Śmiałego zgodnie ze stanowiskiem ZIKiT w Krakowie.
43	43	[...]*	1. Wniosek o przeznaczenie działki 206/1 obr. 73 na teren budowlany w całości lub w części. 2. Wnioskodawca formułuje pytanie, dotyczące podstawy wydawania pozwoleń na budowę na sąsiednich działkach, w bezpośrednim sąsiedztwie lasu i braku kwalifikacji terenów budowlanych przy drogach.	Dz. 206/1 obr. 73	R2/KDD	<b>Prezydent Miasta Krakowa nie uwzględnił wniesionej uwagi</b>	<b>Uwaga pozostaje nieuwzględniona przez Radę Miasta Krakowa</b>	<u>Uwaga nieuwzględniona.</u> Ad. 1. Przeznaczenie ZO w Studium uwarunkowań i kierunków zagospodarowania przestrzennego miasta Krakowa uniemożliwia realizację zabudowy. Ad. 2. W sytuacji braku obowiązującego mpzp, pozwolenia na budowę wydawane są na podstawie indywidualnych decyzji administracyjnych o warunkach zabudowy, które nie muszą być zgodne z zasięgiem terenów budowlanych ustalonych w Studium uwarunkowań i kierunków zagospodarowania przestrzennego.
44	44	[...]*	Wniosek o ponowne rozpatrzenie uwagi nr 65 z dnia 7.02.2012 r. złożonej w trakcie drugiego wyłożenia. Wnioskodawca zarzuca błąd w rozpatrzeniu uwagi i wnosi o wyjaśnienie wskazanych wątpliwości.	Dz. 73 obr. 75 przy ul. Obrony Tyńca	MN4/KDD	<b>Prezydent Miasta Krakowa nie uwzględnił wniesionej uwagi</b>	<b>Uwaga pozostaje nieuwzględniona przez Radę Miasta Krakowa</b>	<u>Uwaga nieuwzględniona.</u> W wyniku rozpatrzenia uwag nr 19 i 65 złożonych w trakcie II wyłożenia do publicznego wglądu projektu planu, zawężone zostały linie rozgraniczające drogi KDD w ciągu ul. Obrony Tyńca, na odcinku wzdłuż działki 73, z 10 m w liniach rozgraniczających do 6,0-6,7 m, co traktuje się jako uwzględnienie składanych uwag.

								Jednocześnie projekt planu nie rozstrzyga o usytuowaniu krawędzi jezdni w obrębie pasa drogowego. Krawędź jezdni sytuowana jest w obrębie pasa drogowego zgodnie z projektem technicznym na podstawie przepisów odrębnych.
45	45	[...]*	Wniosek o poszerzenie terenu UP3 o część działki nr 97 obr. 73 i 94/2 obr. 73, z uwagi na konieczność zorganizowania placu zabaw dla dzieci. Wnioskodawca dołącza pismo Wydziału Skarbu Miasta UMK dotyczące możliwości wykupu działek pod warunkiem objęcia ww. działek jako UP3.	Teren UP3,  Dz. 97 obr 73 Dz. 94/2 obr. 73 przy ul. Benedyktyńska	MN1/UP3	<b>Prezydent Miasta Krakowa nie uwzględnił wniesionej uwagi</b>	<b>Uwaga pozostaje nieuwzględniona przez Radę Miasta Krakowa</b>	<u>Uwaga nieuwzględniona.</u> W trakcie II wyłożenia projektu planu do publicznego wglądu złożona była uwaga nr 307 sprzeciwiająca się przeznaczeniu części działki 97 pod UP3 z jednoczesnym żądaniem zmiany na tereny MN. Uwaga w tym zakresie została uwzględniona.
46	46	[...]*	Wniosek o przeznaczenie części działki 71/3 obr. 75 na teren zabudowy mieszkaniowej zgodnie z załącznikiem graficznym do uwagi.	Dz. 71/3 obr. 75	MN4/RL/KDW	<b>Prezydent Miasta Krakowa nie uwzględnił wniesionej uwagi</b>	<b>Uwaga pozostaje nieuwzględniona przez Radę Miasta Krakowa</b>	<u>Uwaga nieuwzględniona.</u> Przeznaczenie ZL w Studium uwarunkowań i kierunków zagospodarowania przestrzennego miasta Krakowa uniemożliwia realizację zabudowy.
47	47	[...]*	Wniosek o przeznaczenie działki 272 obr. 73 na teren budowlany. Działka zabudowana jest budynkiem jednorodzinny.	Dz. 272 obr. 73	MN4/R2	<b>Prezydent Miasta Krakowa nie uwzględnił wniesionej uwagi</b>	<b>Uwaga pozostaje nieuwzględniona przez Radę Miasta Krakowa</b>	<u>Uwaga nieuwzględniona.</u> Przeznaczenie ZO w Studium uwarunkowań i kierunków zagospodarowania przestrzennego miasta Krakowa uniemożliwia realizację zabudowy we wschodniej części działki. Pozostała część działki znajduje się w obrębie terenu MN4.
48	48	[...]*	Wniosek o przeznaczenie działki 270/1 obr. 73 i 271/1 obr. 73 na teren budowlany.	Dz. 270/1 obr. 73 Dz. 271/1 obr. 73	MN4/R2	<b>Prezydent Miasta Krakowa nie uwzględnił wniesionej uwagi</b>	<b>Uwaga pozostaje nieuwzględniona przez Radę Miasta Krakowa</b>	<u>Uwaga nieuwzględniona.</u> Przeznaczenie ZO w Studium uwarunkowań i kierunków zagospodarowania przestrzennego miasta Krakowa uniemożliwia realizację zabudowy w obrębie działki 270/1. Z kolei działka 271/1 w projekcie planu znajduje się w obrębie terenu MN4, tym samym uwaga jest bezzasadna.
49	49	[...]*	Sprzeciw wobec przeznaczenia części działki nr 325/1 obr. 73 na teren usług publicznych UP5. Wniosek o włączenie tej części działki do terenu MN1.	Dz. 325/1 obr. 73	MN1/UP5	<b>Prezydent Miasta Krakowa nie uwzględnił wniesionej uwagi</b>	<b>Uwaga pozostaje nieuwzględniona przez Radę Miasta Krakowa</b>	<u>Uwaga nieuwzględniona.</u> Przeznaczenie części działki pod UP5 było konsekwencją likwidacji odcinka drogi KDD i włączenia go do UP5, w wyniku rozpatrzenia uwag złożonych w trakcie II wyłożenia projektu planu do publicznego wglądu. Zasięg terenu UP5 jest niezbędny dla obsługi komunikacyjnej ośrodka zdrowia.
50	50	[...]*	Wniosek o przeznaczenie całej działki 169/1 obr. 76 na teren budowlany oraz wytyczenie drogi do tej działki.	Dz. 169/1 obr. 76	MN4/R2	<b>Prezydent Miasta Krakowa nie uwzględnił wniesionej uwagi</b>	<b>Uwaga pozostaje nieuwzględniona przez Radę Miasta Krakowa</b>	<u>Uwaga nieuwzględniona.</u> Przeznaczenie ZO w Studium uwarunkowań i kierunków zagospodarowania przestrzennego miasta Krakowa uniemożliwia realizację zabudowy w zachodniej części działki. W zakresie możliwości wytyczenia drogi uwaga nieuwzględniona. Podtrzymuje się dotychczasowy planowany sposób zabudowy i zagospodarowania terenów.
51	51	[...]*	Wniosek o przeznaczenie pozostałej części działek 5/2 i 5/3 przy ul. Promowej oraz działek 4/3 i 3/1 przy ulicy Promowej na tereny sportu i rekreacji US3 np. biosa trawiaste, pola biwakowe, miejsce pikników, majówek, zawodów sportowych itp.	Dz. 5/2 Dz. 5/3 Dz. 4/3 Dz. 3/1 przy ul Promowej	R1	<b>Prezydent Miasta Krakowa nie uwzględnił wniesionej uwagi</b>	<b>Uwaga pozostaje nieuwzględniona przez Radę Miasta Krakowa</b>	<u>Uwaga nieuwzględniona.</u> Podtrzymuje się dotychczasowy planowany sposób zabudowy i zagospodarowania terenów.
52	52	[...]*	Wniosek o poszerzenie terenu KP przy ulicy Promowej o część działek nr 5/2 i 5/3.	Dz. 5/2 Dz. 5/3 przy ul Promowej	R1	<b>Prezydent Miasta Krakowa nie uwzględnił wniesionej uwagi</b>	<b>Uwaga pozostaje nieuwzględniona przez Radę Miasta Krakowa</b>	<u>Uwaga nieuwzględniona.</u> Podtrzymuje się dotychczasowy planowany sposób zabudowy i zagospodarowania terenów.
53	53	[...]*	Wniosek o wyznaczenie nowego obszaru KW1 (pasa brzegowego), jako kontynuacji istniejącej funkcji komunikacji wodnej KW, lub oddzielenie obszarów z przeznaczeniem na: pomosty oraz inne obiekty i urządzenia służące obsłudze mniejszych obiektów pływających takich jak: kajaki, rowery wodne, pontony, tratwy, lub jachty	Teren KW	KW	<b>Prezydent Miasta Krakowa nie uwzględnił wniesionej uwagi</b>	<b>Uwaga pozostaje nieuwzględniona przez Radę Miasta Krakowa</b>	<u>Uwaga nieuwzględniona.</u> Podtrzymuje się dotychczasowy planowany sposób zabudowy i zagospodarowania terenów.

			motorowe.					
54	54	[...]*	Wniosek o przeznaczenie pasa 50m w obszarze R2 przylegającego do istniejących dróg z przeznaczeniem pod budownictwo jednorodzinne na końcowych odcinkach następujących dróg: ul. Browarniana, ul. Nad Czerną, ul. Walgierza Wdalego, ul. Heligundy.	Ciąg ul. Browarniana, ul. Nad Czerną, ul. Walgierza Wdalego, ul. Heligundy	---	Prezydent Miasta Krakowa nie uwzględnił wniesionej uwagi	Uwaga pozostaje nieuwzględniona przez Radę Miasta Krakowa	Uwaga nieuwzględniona. Przeznaczenie ZO w Studium uwarunkowań i kierunków zagospodarowania przestrzennego miasta Krakowa uniemożliwia realizację zabudowy.
55	55	[...]*	1. Wniosek o przeznaczenie części działki nr 169 przy ulicy Browarnianej przylegającej do ulicy Browarnianej na teren budowlany. 2. Wniosek o obniżenie kategorii drogi – ul. Bogucianka i ul. Bolesława Śmiałego – z drogi zbiorczej na drogę lokalną.	Dz. 169 przy ul. Browarnianej  Teren KDZ w ciągu ul. Bogucianka i ul. Bolesława Śmiałego	R2/WS  KDZ	Prezydent Miasta Krakowa nie uwzględnił wniesionej uwagi	Uwaga pozostaje nieuwzględniona przez Radę Miasta Krakowa	Uwaga nieuwzględniona. Ad. 1. Przeznaczenie ZO w Studium uwarunkowań i kierunków zagospodarowania przestrzennego miasta Krakowa uniemożliwia realizację zabudowy. Ad. 2. Podtrzymuje się dotychczasową kategorię ulic Bogucianka i Bolesława Śmiałego zgodnie ze stanowiskiem ZIKiT w Krakowie.
56	56	[...]*	1. Wniosek o zmianę przeznaczenia części działki nr 221 obr. 71 oznaczonej jako R2 na tereny zabudowy mieszkaniowej MN4. 2. Wniosek o zmniejszenie odległości linii zabudowy od obszarów leśnych z 30 m do 12 m.	Dz. 221 obr. 76 przy ul. Maćka z Bogdańca (wnioskodawca błędnie podaje obręb nr 71)	MN4/R2	Prezydent Miasta Krakowa nie uwzględnił wniesionej uwagi	Uwaga pozostaje nieuwzględniona przez Radę Miasta Krakowa	Uwaga nieuwzględniona. Ad. 1. Przeznaczenie ZO w Studium uwarunkowań i kierunków zagospodarowania przestrzennego miasta Krakowa uniemożliwia realizację zabudowy. Ad. 2. Plan zagospodarowania przestrzennego nie reguluje odległości zabudowy od obszarów leśnych. Zgodnie z § 8 ust. 3: „W przypadku realizacji obiektów budowlanych w sąsiedztwie użytków leśnych obowiązuje zachowanie przepisów odrębnych, w szczególności w zakresie bezpiecznego usytuowania obiektów budowlanych od granicy lasu”.
57	57	[...]*	Sprzeciw wobec ustalonej szerokości drogi KDD w ciągu ul. Grodzisko na wysokości działki 118/1 obr. 77 kosztem tej działki. Wnosi o zawężenie drogi do 7 m i odsunięcie jej od budynku. Wnioskodawca zarzuca błąd w rozpatrzeniu uwagi złożonej w trakcie II wyłożenia.	Dz. 118/1 obr. 77 przy ul. Grodzisko	MN4/KDD	Prezydent Miasta Krakowa nie uwzględnił wniesionej uwagi	Uwaga pozostaje nieuwzględniona przez Radę Miasta Krakowa	Uwaga nieuwzględniona. Podtrzymuje się dotychczasowy planowany sposób zabudowy i zagospodarowania terenów.
58	58	[...]*	Sprzeciw wobec wytyczenia przebiegu drogi KDL przez działki 38/1, 38/2, 38/3 obr. 73, co koliduje z istniejącym budynkiem gospodarczym oraz użytkowaną studnią. Jako alternatywę dla planowanego przebiegu proponuje się wykorzystanie istniejącej drogi w pobliżu wału wiślanego.	Dz. 38/1 obr. 73 Dz. 38/2 obr. 73 Dz. 38/3 obr. 73	R2/KDL	Prezydent Miasta Krakowa nie uwzględnił wniesionej uwagi	Uwaga pozostaje nieuwzględniona przez Radę Miasta Krakowa	Uwaga nieuwzględniona. Podtrzymuje się dotychczasowy sposób obsługi komunikacyjnej i przebieg drogi KDL.
59	59	[...]*	Wniosek o poszerzenie terenu zabudowy mieszkaniowej na działkach 121 i 122/2 obr. 73 zgodnie z załącznikiem do uwagi.	Dz. 121 obr. 73 Dz. 122/2 obr. 73 przy ul. Bolesława Śmiałego	KDZ/MN1/R2/RL/ KDL	Prezydent Miasta Krakowa nie uwzględnił wniesionej uwagi	Uwaga pozostaje nieuwzględniona przez Radę Miasta Krakowa	Uwaga nieuwzględniona. Przeznaczenie ZO w Studium uwarunkowań i kierunków zagospodarowania przestrzennego miasta Krakowa uniemożliwia poszerzenie terenów zabudowy.
60	60	[...]*	1. Wniosek o przeznaczenie działki 206/1 obr. 73 na teren budowlany w całości lub w części. 2. Wnioskodawca formułuje pytanie, dotyczące podstawy wydawania pozwoleń na budowę na sąsiednich działkach, w bezpośrednim sąsiedztwie lasu i braku kwalifikacji terenów budowlanych przy drogach.	Dz. 206/1 obr. 73	R2	Prezydent Miasta Krakowa nie uwzględnił wniesionej uwagi	Uwaga pozostaje nieuwzględniona przez Radę Miasta Krakowa	Uwaga nieuwzględniona. Ad. 1. Przeznaczenie ZO w Studium uwarunkowań i kierunków zagospodarowania przestrzennego miasta Krakowa uniemożliwia realizację zabudowy. Ad. 2. W sytuacji braku obowiązującego mpzp, pozwolenia na budowę wydawane są na podstawie indywidualnych decyzji administracyjnych o warunkach zabudowy, które nie muszą być zgodne z zasięgiem terenów budowlanych ustalonych w Studium uwarunkowań i kierunków zagospodarowania przestrzennego.
61	61	[...]*	1. Wniosek o przeznaczenie działki 206/1 obr. 73 na teren budowlany w całości lub w części. 2. Wnioskodawca formułuje pytanie, dotyczące podstawy wydawania pozwoleń na budowę na sąsiednich działkach, w bezpośrednim sąsiedztwie lasu i braku kwalifikacji terenów budowlanych przy drogach	Dz. 206/1 obr. 73	R2	Prezydent Miasta Krakowa nie uwzględnił wniesionej uwagi	Uwaga pozostaje nieuwzględniona przez Radę Miasta Krakowa	Uwaga nieuwzględniona. Ad. 1. Przeznaczenie ZO w Studium uwarunkowań i kierunków zagospodarowania przestrzennego miasta Krakowa uniemożliwia realizację zabudowy. Ad. 2. W sytuacji braku obowiązującego mpzp, pozwolenia na budowę wydawane są na podstawie indywidualnych decyzji administracyjnych o warunkach zabudowy, które nie muszą być zgodne z zasięgiem terenów budowlanych ustalonych w Studium uwarunkowań i kierunków zagospodarowania przestrzennego.
62	62	[...]*	Wniosek o przeznaczenie pasa 50m w obszarze R2 przylegającego do	Ciąg ul. Browarniana,	---	Prezydent Miasta	Uwaga pozostaje	Uwaga nieuwzględniona.

			istniejących dróg z przeznaczeniem pod budownictwo jednorodzinne na końcowych odcinkach następujących dróg: ul. Browarniana, ul. Nad Czerną, ul. Walgierza Wdalego, ul. Heligundy.	ul. Nad Czerną, ul. Walgierza Wdalego, ul. Heligundy		<b>Krakowa nie uwzględnił wniesionej uwagi</b>	<b>nieuwzględniona przez Radę Miasta Krakowa</b>	Przeznaczenie ZO w Studium uwarunkowań i kierunków zagospodarowania przestrzennego miasta Krakowa uniemożliwia realizację zabudowy.
63	63	[...]*	Wniosek o przeznaczenie działki 233/2 (dawny nr 233) obr. 74 na teren zabudowy mieszkaniowej. Działka posiada pozwolenie na budowę przyłącza sieci wodociągowej i kanalizacyjnej.	Dz. 233/2 (dawny nr 233) obr. 74	R2	<b>Prezydent Miasta Krakowa nie uwzględnił wniesionej uwagi</b>	<b>Uwaga pozostaje niewzględniona przez Radę Miasta Krakowa</b>	<u>Uwaga nieuwzględniona.</u> Przeznaczenie ZO w Studium uwarunkowań i kierunków zagospodarowania przestrzennego miasta Krakowa uniemożliwia realizację zabudowy. Ustalenia projektu planu nie uniemożliwiają realizacji inwestycji zgodnie z prawomocnym pozwoleniem na budowę.
64	64	Rolnicza Spółdzielnia Produkcyjna „Odnowa”	Wniosek o: 1. zmianę przeznaczenia terenu UPI ( w tym działki 2/34 obr. 73) na MW, 2. zmianę parametru maksymalnej wysokości nowych obiektów budowlanych z 11 m na 13 m (zapis w § 8 ust. 2), 3. zmianę zapisu w § 17 ust. 2 pkt 2 – dodanie po słowach „...budynków mieszkalnych jednorodzinnych...” następujących słów „...z wyjątkiem budynków mieszkaniowych jednorodzinnych w zabudowie szeregowej...”, W przypadku nieuwzględnienia uwag 1, 2 i 3 wniosek o: 4. zmianę sposobu przeznaczenia działki 2/34 obr. 73 na teren zabudowy mieszkaniowej MN2 i objęcie jej ustaleniami jak w § 14, 5. zmianę zapisu w § 14 ust. 3 pkt 2 – wykreślenie punktu 2, który stanowi o zakazie wnoszenia budynków mieszkaniowych jednorodzinnych, szeregowych i bliźniaczych.	Teren UPI, Dz. 2/34 obr. 73	UPI MN2 KDD R2 W	<b>Prezydent Miasta Krakowa nie uwzględnił wniesionej uwagi</b>	<b>Uwaga pozostaje niewzględniona przez Radę Miasta Krakowa</b>	<u>Uwaga nieuwzględniona.</u> Ad. 1. Zgodnie z ustaleniami Studium uwarunkowań i kierunków zagospodarowania przestrzennego miasta Krakowa w obszarze planu brak jest możliwości realizacji zabudowy mieszkaniowej wielorodzinnej. Wskazany w projekcie planu teren MW dotyczy wyłącznie jednego istniejącego budynku mieszkalnego wielorodzinnego. Ad. 2., 3., 4., 5. Nieuwzględniona. Podtrzymuje się określony w planie sposób zagospodarowania wskazanych w uwadze nieruchomości.
65	65	Rolnicza Spółdzielnia Produkcyjna „Odnowa”	Wniosek o: 1. przeznaczenie działek nr 78/3, 78/4, 78/5 obr. 73 na teren zabudowy mieszkaniowej wielorodzinnej MW 2. zmianę parametru maksymalnej wysokości nowych obiektów budowlanych z 11 m na 13 m (zapis w § 8 ust. 2), 3. zmianę zapisu w § 17 ust. 2 pkt 2 – dodanie po słowach „...budynków mieszkalnych jednorodzinnych...” następujących słów „...z wyjątkiem budynków mieszkaniowych jednorodzinnych w zabudowie szeregowej...”, W przypadku nieuwzględnienia uwag 1, 2 i 3 wniosek o: 4. zmianę zapisu w § 14 ust. 3 pkt 2 – wykreślenie punktu 2, który stanowi o zakazie wnoszenia budynków mieszkaniowych jednorodzinnych, szeregowych i bliźniaczych.	Dz. 78/3, 78/4, 78/5 obr. 73	MN1 MN2 WS KDD	<b>Prezydent Miasta Krakowa nie uwzględnił wniesionej uwagi</b>	<b>Uwaga pozostaje niewzględniona przez Radę Miasta Krakowa</b>	<u>Uwaga nieuwzględniona.</u> Ad. 1. Zgodnie z ustaleniami Studium uwarunkowań i kierunków zagospodarowania przestrzennego miasta Krakowa w obszarze planu brak jest możliwości realizacji zabudowy mieszkaniowej wielorodzinnej. Wskazany w projekcie planu teren MW dotyczy wyłącznie jednego istniejącego budynku mieszkalnego wielorodzinnego. Ad. 2., 3., 4., 5. Nieuwzględniona. Podtrzymuje się określony w planie sposób zagospodarowania wskazanych w uwadze nieruchomości.
66	66	[...]*	Wniosek o przeznaczenie działek nr 161/1, 161/2, 161/3, 161/4, 161/5, 161/6, 161/7 obr. 76 przy ul. Stępcie pod zabudowę mieszkaniową jednorodziną. Wnioskowany sposób przeznaczenia ww. działek wynika ze stanu faktycznego zagospodarowania nieruchomości. Wnioskodawca zwraca się zapytaniem, czy w związku z ustaleniami planu (zieleń bez prawa do zabudowy) istniejąca zabudowa zostanie wyburzona?	Dz. nr 161/1, 161/2, 161/3, 161/4, 161/5, 161/6, 161/7 obr. 76 przy ul. Stępcie	ZP3	<b>Prezydent Miasta Krakowa nie uwzględnił wniesionej uwagi</b>	<b>Uwaga pozostaje niewzględniona przez Radę Miasta Krakowa</b>	<u>Uwaga nieuwzględniona.</u> Przeznaczenie ZO w Studium uwarunkowań i kierunków zagospodarowania przestrzennego miasta Krakowa uniemożliwia włączenie działek do terenów zabudowy mieszkaniowej. Ustalenia projektu planu w zakresie istniejących budynków na wszystkich terenach poza drogami publicznymi nie stanowią o ich wyburzeniu.
67	67	[...]*	Sprzeciw wobec wyznaczenia drogi KDL (tzw. Nowopromowej) na dz. 123/2 obr. 73. Wniosek o przesunięcie drogi w kierunku północnym poza ww. działkę, ponieważ działka jest użytkowana rolniczo.	Dz. 123/2 obr. 73 Ul. Bolesława Śmiałego	MN1/R2/RL/KDL	<b>Prezydent Miasta Krakowa nie uwzględnił wniesionej uwagi</b>	<b>Uwaga pozostaje niewzględniona przez Radę Miasta Krakowa</b>	<u>Uwaga nieuwzględniona.</u> Podtrzymuje się dotychczasowy sposób obsługi komunikacyjnej i przebieg drogi KDL.
68	68	[...]*	1. Sprzeciw na przeznaczenie działki 92 obr. 76 pod uprawy rolne bez prawa do zabudowy. Wniosek o przeznaczenie ww. działki pod zabudowę jednorodziną na obszarze 60 m od południowej części. Pozostałą część pozostawić jako teren rolniczy. 2. Zarzuca się nieaktualność wykorzystanego podkładu mapy.	Dz. 92 obr. 74 przy ul. Nad Czerną  (wnioskodawca błędnie podaje obręb nr 76)	R2	<b>Prezydent Miasta Krakowa nie uwzględnił wniesionej uwagi</b>	<b>Uwaga pozostaje niewzględniona przez Radę Miasta Krakowa</b>	<u>Uwaga nieuwzględniona.</u> Ad. 1. Przeznaczenie ZO w Studium uwarunkowań i kierunków zagospodarowania przestrzennego miasta Krakowa uniemożliwia realizację zabudowy. Ad. 2. Projekt planu sporządzany jest zgodnie z wymogami art. 16 ust. 1 ustawy o planowaniu i

								zagospodarowaniu przestrzennym.
69	69	[...]*	Wniosek o przeznaczenie całości działki na teren zabudowy, zgodnie z jej dotychczasowym przeznaczeniem.	Dz. 48/4 przy ul. Walgerza Wdąlego	MN4/R2/ZL	Prezydent Miasta Krakowa nie uwzględnił wniesionej uwagi	Uwaga pozostaje nieuwzględniona przez Radę Miasta Krakowa	Uwaga nieuwzględniona. Przeznaczenie ZO w Studium uwarunkowań i kierunków zagospodarowania przestrzennego miasta Krakowa uniemożliwia realizację zabudowy.
70	70	[...]*	Wniosek o wrysowanie pełnego przebiegu ul. Juranda ze Spychowa (od boiska sportowego do ul. Danusi Jurandówny), jako drogi dojazdowej do działek nr 170/4 i 170/5. Na wskazanym odcinku odbywa się ruch samochodowy.	Ul. Juranda ze Spychowa Ul. Danusi Jurandówny	---	Prezydent Miasta Krakowa nie uwzględnił wniesionej uwagi	Uwaga pozostaje nieuwzględniona przez Radę Miasta Krakowa	Uwaga nieuwzględniona. Podtrzymuje się dotychczasowy planowany sposób zabudowy i zagospodarowania terenów.
71	71	[...]*	Sprzeciw wobec wyznaczenia drogi KDL (tzw. Nowopromowej) na dz. 121, 122/2 obr. 73. Wniosek o przesunięcie drogi w kierunku północnym poza ww. działkę, ponieważ działka jest użytkowana rolniczo.	Dz. 121 obr. 73, Dz. 122/2 obr. 73 przy ul. Bolesława Śmiałego	MN1/R2/RL/KDL	Prezydent Miasta Krakowa nie uwzględnił wniesionej uwagi	Uwaga pozostaje nieuwzględniona przez Radę Miasta Krakowa	Uwaga nieuwzględniona. Podtrzymuje się dotychczasowy sposób obsługi komunikacyjnej i przebieg drogi KDL.
72	72	[...]*	Sprzeciw wobec wyznaczenia drogi KDL (tzw. Nowopromowej) na dz. 120 obr. 73. Wniosek o przesunięcie drogi w kierunku północnym poza ww. działkę, ponieważ działka jest użytkowana rolniczo.	Dz. 120 obr. 73, przy ul. Bolesława Śmiałego	KDZ/MN1/R2/RL/KDL	Prezydent Miasta Krakowa nie uwzględnił wniesionej uwagi	Uwaga pozostaje nieuwzględniona przez Radę Miasta Krakowa	Uwaga nieuwzględniona. Podtrzymuje się dotychczasowy sposób obsługi komunikacyjnej i przebieg drogi KDL.
73	73	[...]*	Wniosek o poszerzenie terenu zabudowy mieszkaniowej na działce 120 obr. 73 zgodnie z załącznikiem do uwagi.	Dz. 120 obr. 73 przy ul. Bolesława Śmiałego	KDZ/MN1/R2/RL/KDL	Prezydent Miasta Krakowa nie uwzględnił wniesionej uwagi	Uwaga pozostaje nieuwzględniona przez Radę Miasta Krakowa	Uwaga nieuwzględniona. Przeznaczenie ZO w Studium uwarunkowań i kierunków zagospodarowania przestrzennego miasta Krakowa uniemożliwia poszerzenie terenów zabudowy.
74	74	Kancelaria Rady Miasta i Dzielnicy Krakowa Rada i Zarząd Dzielnicy VIII Dębniki	Uwagi: 1. Zmiana kategorii drogi ulic Bogucianka i Bolesława Śmiałego z terenów dróg publicznych – drogi zbiorcze KDZ na tereny dróg publicznych – drogi lokalne KDL. 2. Poszerzenie obszaru KP – tereny parkingowe nad Wisłą przy ul. Promowej o część działek 5/2 oraz 5/3. 3. Poszerzenie terenu UP3 przy ul. Benedyktynskiej 4 obejmującego teren Przedszkola Samorządowego nr 133 o część działki nr 97. 4. Poszerzenie nowego obszaru komunikacji wodnej (KW1) jako kontynuacja istniejącej KW lub oddzielnie z przeznaczeniem podstawowym na pomosty oraz inne obiekty i urządzenia służące obsłudze mniejszych obiektów pływających takich jak: kajaki, rowery wodne, pontony, tratwy lub jachty motorowe. 5. Przeznaczenie pozostałej części działek 5/2 i 5/3 oraz działek 4/3 i 3/1 przy ul. Promowej na tereny sportu i rekreacji (US3) z przeznaczeniem na boiska trawiaste, pola biwakowe, ciągi piesze, tymczasowe obiekty małej architektury dla obsługi pikników, majówek, zlotów, zjazdów, maratonów, spływów, zawodów sportowych, rajdów, itp.	Dz. 5/2; 5/3 97; 4/3; 3/1; KDZ; KW	R1 (5/2, 5.3, 4/3; 3/1) MN1 (97) KW KDZ	Prezydent Miasta Krakowa nie uwzględnił wniesionej uwagi	Uwaga pozostaje nieuwzględniona przez Radę Miasta Krakowa	Uwaga nieuwzględniona. Ad. 1. Podtrzymuje się dotychczasową kategorię ulic Bogucianka i Bolesława Śmiałego zgodnie ze stanowiskiem ZIKiT w Krakowie. Ad. 3. W trakcie II wyłożenia projektu planu do publicznego wglądu złożona była uwaga nr 307 sprzeciwiająca się przeznaczeniu części działki 97 pod UP3 z jednoczesnym żądaniem zmiany na tereny MN. Uwaga w tym zakresie została uwzględniona. Ad. 2, Ad. 4, Ad. 5. Podtrzymuje się dotychczasowy planowany sposób zabudowy i zagospodarowania terenów.
75	75	[...]*	Wniosek o dopisanie w tekście planu informacji, iż mpzp Tyniec Osiedle powstał w wyniku zdeterminowanych, długotrwałych i konstruktywnych konsultacji społecznych jako kompromis wszystkich zaangażowanych stron.	Tekst ustaleń planu	Uwaga dot. całego obszaru objętego planem	Prezydent Miasta Krakowa nie uwzględnił wniesionej uwagi	Uwaga pozostaje nieuwzględniona przez Radę Miasta Krakowa	Uwaga nieuwzględniona. Wnioskowana treść ma charakter informacyjny nie stanowiący ustaleń planu, tj. nie posiadająca cech zakazów, nakazów, dopuszczeń.
76	76	[...]*	Wniosek o zmianę kategorii drogi ulic Bogucianka i Bolesława Śmiałego z terenów dróg publicznych – drogi zbiorcze KDZ na tereny dróg publicznych – drogi lokalne KDL.	KDZ	KDZ	Prezydent Miasta Krakowa nie uwzględnił wniesionej uwagi	Uwaga pozostaje nieuwzględniona przez Radę Miasta Krakowa	Uwaga nieuwzględniona. Podtrzymuje się dotychczasową kategorię ulic Bogucianka i Bolesława Śmiałego zgodnie ze stanowiskiem ZIKiT w Krakowie.
77	77	[...]*	Wniosek o przesunięcie granicy terenu przeznaczonego dla realizacji budownictwa mieszkaniowego na działce 276/2 w kierunku wschodnim, zgodnie z załącznikiem graficznym tak aby obszar budowlany objął realizowaną zabudowę zlokalizowaną zgodnie z wydanym pozwoleniem na budowę, a wykraczającą poza zaproponowany obszar budowlany na proponowanym planie Tyniec – Osiedle. Zabudowa mieszkaniowa w swoich parametrach powinna nawiązywać do już istniejącej zabudowy w sąsiedztwie tego obszaru (ul. Obrony	Dz. 276/2 (dawniej 206 i 207/1) Obr. 76 ul. Bór	MN4/R2	Prezydent Miasta Krakowa nie uwzględnił wniesionej uwagi	Uwaga pozostaje nieuwzględniona przez Radę Miasta Krakowa	Uwaga nieuwzględniona. Przeznaczenie ZO w Studium uwarunkowań i kierunków zagospodarowania przestrzennego miasta Krakowa uniemożliwia poszerzenie terenów zabudowy. Ustalenia projektu planu nie uniemożliwiają realizacji inwestycji zgodnie z prawomocnym pozwoleniem na budowę.

78	78	[...]*	Tyńca). Wniosek o przeznaczenie pasa 50m w obszarze R2 przylegającego do istniejących dróg z przeznaczeniem pod budownictwo jednorodzinne na końcowych odcinkach następujących dróg: ul. Browarniana, ul. Nad Czerną, ul. Wąlgierza Wdalego, ul. Heligundy.	Ciąg ul. Browarniana, ul. Nad Czerną, ul. Wąlgierza Wdalego, ul. Heligundy	-	<b>Prezydent Miasta Krakowa nie uwzględnił wniesionej uwagi</b>	<b>Uwaga pozostaje nieuwzględniona przez Radę Miasta Krakowa</b>	<u>Uwaga nieuwzględniona.</u> Przeznaczenie ZO w Studium uwarunkowań i kierunków zagospodarowania przestrzennego miasta Krakowa uniemożliwia realizację zabudowy.
79	79	[...]*	Wniosek o poszerzenie nowego obszaru komunikacji wodnej (KW1) jako kontynuacja istniejącej KW lub oddzielnie z przeznaczeniem podstawowym na pomosty oraz inne obiekty i urządzenia służące obsłudze mniejszych obiektów pływających takich jak: kajaki, rowery wodne, pontony, tratwy lub jachty motorowe.	Teren KW	KW	<b>Prezydent Miasta Krakowa nie uwzględnił wniesionej uwagi</b>	<b>Uwaga pozostaje nieuwzględniona przez Radę Miasta Krakowa</b>	<u>Uwaga nieuwzględniona.</u> Podtrzymuje się dotychczasowy planowany sposób zabudowy i zagospodarowania terenów.

\* wyłączenie jawności w zakresie danych osobowych; na podstawie art. 1 i 6 ustawy z dnia 29 sierpnia 1997r. o ochronie danych osobowych (Dz. U. z 2002 r., Nr. 101, poz. 926 z późn. zm.);  
jawność wyłączył: Tomasz Babicz - inspektor w Biurze Planowania Przestrzennego UMK

Wyjaśnienia uzupełniające:

1. *Ilekróć w treści niniejszego załącznika jest mowa o:*
  - Studium - należy przez to rozumieć Studium uwarunkowań i kierunków zagospodarowania przestrzennego Miasta Krakowa,
  - planie - należy przez to rozumieć sporządzany miejscowy plan zagospodarowania przestrzennego obszaru „Tyniec-Osiedle”,
  - ustawie - należy przez to rozumieć ustawę z dnia 27 marca 2003 r. o planowaniu i zagospodarowaniu przestrzennym (z późn. zmianami).
2. *Przywołane w niniejszym załączniku zapisy projektu uchwały w sprawie uchwalenia planu (m.in. numeracja rozdziałów, paragrafów, ustępów i punktów, a także ich redakcja) pochodzą z edycji projektu planu ponownie wyłożonego ( po raz trzeci) do publicznego wglądu.*
3. *Zgodnie z art. 7 ustawy z dnia 27 marca 2003 r. o planowaniu i zagospodarowaniu przestrzennym rozstrzygnięcie o nieuwzględnieniu uwag nie podlega zaskarżeniu do sądu administracyjnego.*



**Załącznik Nr 4**  
do Uchwały Nr LXIII/898/12  
Rady Miasta Krakowa  
z dnia 19 grudnia 2012 r.

**ROZSTRZYGNĘCIA O SPOSOBIE REALIZACJI ZAPISANYCH W PLANIE INWESTYCJI Z ZAKRESU INFRASTRUKTURY TECHNICZNEJ, KTÓRE NALEŻĄ DO ZADAŃ WŁASNYCH GMINY ORAZ ZASADACH ICH FINANSOWANIA DO MIEJSCOWEGO PLANU ZAGOSPODAROWANIA PRZESTRZENNEGO OBSZARU „TYNIEC – OSIEDLE” W KRAKOWIE**

**I. Inwestycje infrastruktury technicznej objęte ustaleniami planu.**

Zasady obsługi oraz charakterystyka rozwiązań w zakresie infrastruktury technicznej, w tym komunikacyjnej zostały określone w ustaleniach miejscowego planu zagospodarowania przestrzennego obszaru „Tyniec-Osiedle” – tj. w części tekstowej, stanowiącej treść uchwały oraz w załącznikach graficznych do uchwały. W planie przewidziano:

**1. Modernizację, rozbudowę i budowę układu komunikacyjnego, obejmującą:**

1) Układ podstawowy dróg publicznych:

- a) droga zbiorcza **KDZ** – ulice Bolesława Śmiałego i Bogucianka,
- b) droga lokalna **KDL** – część ul. Promowej oraz jej projektowane połączenie z ul. Bolesława Śmiałego.

2) Układ dróg publicznych dojazdowych **KDD** – ulice Benedyktyńska, Dziewiarzy, Heligundy, Walgierza Wdałego, Grodzisko, część ul. Stępace, część ul. Juranda ze Sychowa, Świętojańska, Toporczyków, Skołczanka, Obrony Tyńca, Maćka z Bogdańca, Danusi Jurandówny oraz nowoprojektowane odcinki dróg dojazdowych.

3) Układ dróg wewnętrznych **KDW** – ulice Browarniana, Lutego Tura, część ul. Stępace, Zakleśnie, Szczygielskiego, Zagórze, Nad Czerną, Bór oraz pozostałe odcinki dróg wewnętrznych oznaczone na rysunku planu.

4) Budowę tras rowerowych i ciągów pieszych.

**2. Modernizację, rozbudowę i budowę systemów infrastruktury technicznej, obejmującą:**

1) **System zaopatrzenia w wodę:**

- a) dla poprawy warunków prawidłowej dostawy wody dla istniejącej i planowanej zabudowy usytuowanej powyżej rzędnej terenu 235,00 m n.p.m. przewiduje się realizację hydroforni „Stępace” na terenie zbiornika „Tyniec”, co wiąże się z jego przebudową oraz sieci wodociągowej w rejonie zbiornika,
- b) dla zapewnienia drugostronnego zasilania w wodę ze strefy podstawowej miasta projektowany jest wodociąg spinający w ul. Tynieckiej na odcinku od ul. Kolnej do wysokości dz. nr 121 (poza obszarem planu) oraz przewiduje się spięcie przewodu wodociągowego w ul. Podgórki Tynieckie z wodociągiem w ul. Dąbrowa, a także połączenie wodociągu w rejonie ul. Podgórki Tynieckie – ul. Kozienicka z przewodem w ul. Wielogórskiej (poza obszarem planu). Ponadto planuje się również budowę sieci wodociągowych w obrębie terenów wskazanych do zainwestowania.

2) **System odprowadzania ścieków i wód opadowych:**

- a) projektuje się pompownię główną w rejonie ul. Dziewiarzy (działka nr 78/2) oraz trzy pompownie sieciowe,
- b) planuje się budowę kanalizacji sanitarnej w następujących ulicach: w części ul. Benedyktyńskiej (kanał grawitacyjny i rurociąg tłoczny); rurociąg tłoczny od ul. Dziewiarzy do ul. Bolesława Śmiałego; kanały sanitarne w ulicach: Heligundy, Browarniana, Lutego Tura, Walgierza Wdałego, Grodzisko, Stępace, Juranda ze Sychowa, Zakleśnie, Obrony Tyńca, Toporczyków, Danusi Jurandówny, Maćka z Bogdańca, Skołczanka, Świętojańska i Nad Czerną. Ponadto planuje się również budowę sieci kanalizacji sanitarnej w obrębie terenów wskazanych do zainwestowania.
- c) planuje się kanalizację opadową w następujących ulicach: Bolesława Śmiałego, Bogucianka, Benedyktyńska, Dziewiarzy, Heligundy, Walgierza Wdałego, Grodzisko, Stępace, Juranda ze Sychowa, Zakleśnie, Obrony Tyńca, Danusi Jurandówny, Maćka z Bogdańca, Świętojańska, Nad Czerną, Browarniana, Lutego Tura, a także wzdłuż nowej drogi KDD od ul. Obrony Tyńca do Bolesława Śmiałego.

**II. Zasady finansowania inwestycji z zakresu infrastruktury technicznej, które należą do zadań własnych gminy.**

Finansowanie inwestycji będzie odbywać się poprzez:

- 1) Wydatki z budżetu miasta,
- 2) Współfinansowanie środkami zewnętrznymi, poprzez budżet miasta – w ramach m.in.:

- a) programu Lokalne Inicjatywy Inwestycyjne,
- b) środków pochodzących z budżetu Unii Europejskiej,
- c) dotacji samorządu województwa,
- d) dotacji i pożyczek z funduszy celowych,
- e) kredytów i pożyczek bankowych,
- f) innych środków zewnętrznych.

### **III. Przygotowanie, realizacja i finansowanie inwestycji należących do zadań własnych gminy.**

**Inwestycje komunikacyjne** – bezpośrednie przygotowanie, realizację i obsługę finansowania prowadzą właściwe w tym zakresie miejskie jednostki organizacyjne.

**Inwestycje odwodnienia terenów i odprowadzenia wód opadowych** – bezpośrednie przygotowanie, realizację i obsługę finansowania prowadzą właściwe w tym zakresie miejskie jednostki organizacyjne.

**Inwestycje zaopatrzenia w wodę i kanalizację** (z wyłączeniem odwodnienia terenów) – bezpośrednie przygotowanie, realizacja i finansowanie należy do spółki miejskiej – Miejskie Przedsiębiorstwo Wodociągów i Kanalizacji S.A. Zakłada się możliwość wyłącznego finansowania inwestycji z zakresu sieci wodociągowej ze środków MPWiK S.A.

**W realizacji inwestycji, w ich planowaniu, przygotowaniu i koordynacji** będą wykorzystane funkcjonujące i planowane „programy sektorowe” określone w przyjętej „Strategii Rozwoju Miasta” – z zakresu m.in.:

- a) modernizacji i rozwoju układu drogowego oraz polityki parkingowej,
- b) rozwoju transportu publicznego,
- c) rozwoju i modernizacji urządzeń wodociągowo-kanalizacyjnych MPWiK S.A.,
- d) polityki rozbudowy, modernizacji i eksploatacji systemu odwodnienia terenów,
- e) programu ochrony środowiska,
- f) założeń planu zaopatrzenia w ciepło, energię elektryczną i paliwa gazowe,
- g) (z uwzględnieniem planów i programów właściwych zarządców i dysponentów mediów),
- h) organizacji, realizacji i dofinansowywania lokalnych inicjatyw inwestycyjnych,
- i) realizacji inwestycji o znaczeniu społeczno - gospodarczym w formule partnerstwa publiczno - prywatnego.

Ustalenia realizacyjne, wynikające z planowania i koordynowania zakresu i finansowania inwestycji, dokonane z uwzględnieniem ww. „programów sektorowych” oraz corocznych budżetów miasta – określające terminy, zakresy (w tym etapowanie) realizacji oraz wielkość i strukturę finansowania inwestycji, dokonywane zgodnie z przepisami o finansach publicznych oraz wewnętrznymi uregulowaniami obowiązującymi w Gminie Miejskiej Kraków, nie wymagają wprowadzenia zmian do niniejszego rozstrzygnięcia.

Przewodniczący Rady Miasta Krakowa  
**Bogusław Kośmider**